

平成26年度

高知県立病院年報

高知県公営企業局

高知市丸ノ内1丁目7番52号

TEL 088-821-4634

目 次

第1章 病院事業概要

| | |
|--------------|----|
| 1 公営企業局発足の経緯 | 1 |
| 2 機構 | 2 |
| 3 病院事業の沿革 | 3 |
| 4 県立病院の概要 | 6 |
| 5 許可病床の推移 | 10 |
| 6 施設の概要 | 11 |
| (1) 土地の部 | 11 |
| (2) 建物の部 | 11 |
| (3) 機械器具の部 | 11 |
| 7 職員の配置状況 | 12 |
| 8 経理状況 | 13 |
| (1) 比較損益計算書 | 13 |
| (2) 比較貸借対照表 | 18 |

第2章 統計表

| | |
|-------------------------|----|
| 統計表算定基準 | 20 |
| 第1表 経営の概要 | 21 |
| 第2表 診療科別1日平均入院患者数の推移 | 26 |
| 第3表 診療科別1日平均外来患者数の推移 | 29 |
| 第4表 医療費負担別入院患者数 | 31 |
| 第5表 医療費負担別外来患者数 | 31 |
| 第6表 医療費負担別入院調定額 | 33 |
| 第7表 医療費負担別外来調定額 | 33 |
| 第8表 診療科別調定額・診療単価 | 34 |
| 第9表 救急患者数 | 37 |
| 第10表 給食状況 | 38 |
| 第11表 リハビリテーション件数 | 38 |
| 第12表 内視鏡検査件数 | 38 |
| 第13表の1 放射線件数(診断部門) | 39 |
| 第13表の2 放射線件数(治療及び核医学部門) | 39 |
| 第13表の3 放射線件数(血管造影・IVR等) | 39 |
| 第14表 外来化学療法件数 | 40 |
| 第15表 院外処方の状況 | 40 |
| 第16表 薬剤管理指導件数 | 40 |

| | | |
|--------|--------------------------------------|-----|
| 第17表 | 栄養指導件数 | 4 1 |
| 第18表 | 手術・分べん・透析件数 | 4 1 |
| 第19表 | 検査件数 | 4 2 |
| 第20表の1 | 医療用薬品使用効率 | 4 3 |
| 第20表の2 | 医療用薬品使用額と収入額 | 4 3 |
| 第21表 | 薬品回転期間 | 4 3 |
| 第22表 | 収益と要素別費用 及び患者1人当たり収益費用額・費用構成・収益対比 | 4 4 |
| 第23表 | 県立病院改革プラン（第5期経営健全化計画）に 対する実績額 | 4 6 |
| 付録 | 社会保険診療の主な改定状況 | 4 7 |

第 1 章

病 院 事 業 概 要

1 公営企業局発足の経緯

本県では、昭和32年4月から県立病院事業に地方公営企業法を全面適用し、管理者の権限に属する事務を処理するための組織として病院局を設置し、以来、約60年にわたり県立病院の経営を行ってきた。

平成18年度に、公営企業の経営基盤の強化と、効率的な事業運営を推進することを目的に、県立病院を経営する「病院局」と、電気事業及び工業用水事業を経営する「企業局」とを再編統合する組織体制の見直しを行い、平成19年4月に全ての公営企業を統括する「公営企業局」を発足させ、新たな体制で県立病院の経営を行うことになった。

<参 考>

高知県公営企業の設置等に関する条例（昭和41年条例第48号）（抄）

（公営企業の設置）

第1条 高知県に次に掲げる公営企業を設置する。

（1）・（2）（略）

（3） 病院事業

2 地方公営企業法（昭和27年法律第292号。以下「法」という。）第2条第3項の規定に基づき、前項第3号の病院事業に法の財務規定等を除く規定を適用する。

（経営の基本）

第2条 公営企業は、常に企業の経済性を発揮するとともに、公共の福祉を増進するように運営されなければならない。

2～5（略）

6 病院事業は、次に掲げる病院を設置し、これを経営する。

| 名称 | 位置 | 病床数 |
|--------------|-----|------|
| 高知県立あき総合病院 | 安芸市 | 270床 |
| 高知県立幡多けんみん病院 | 宿毛市 | 355床 |

（管理者の設置及び組織）

第3条 法第7条ただし書の規定に基づき、公営企業を通じて管理者1人を置く。

2 法第14条の規定に基づき、管理者の権限に属する事務を処理させるため公営企業局を置く。

3 管理者は、公営企業局長とし、その名称を公営企業局長とする。

2 機構

(H27.3.31 現在)

(本局)

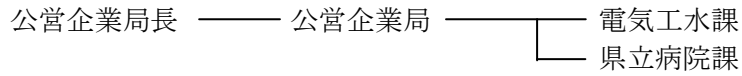

(あき総合病院)

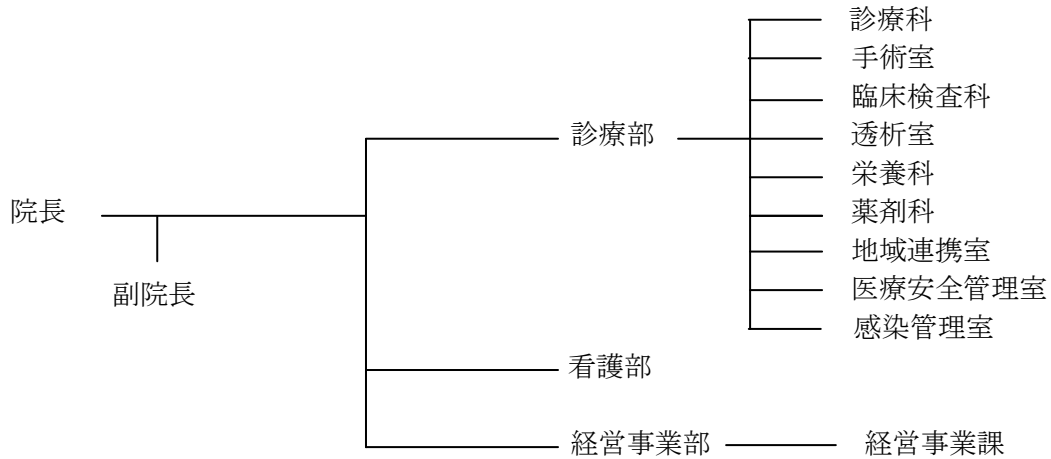

(幡多けんみん病院)

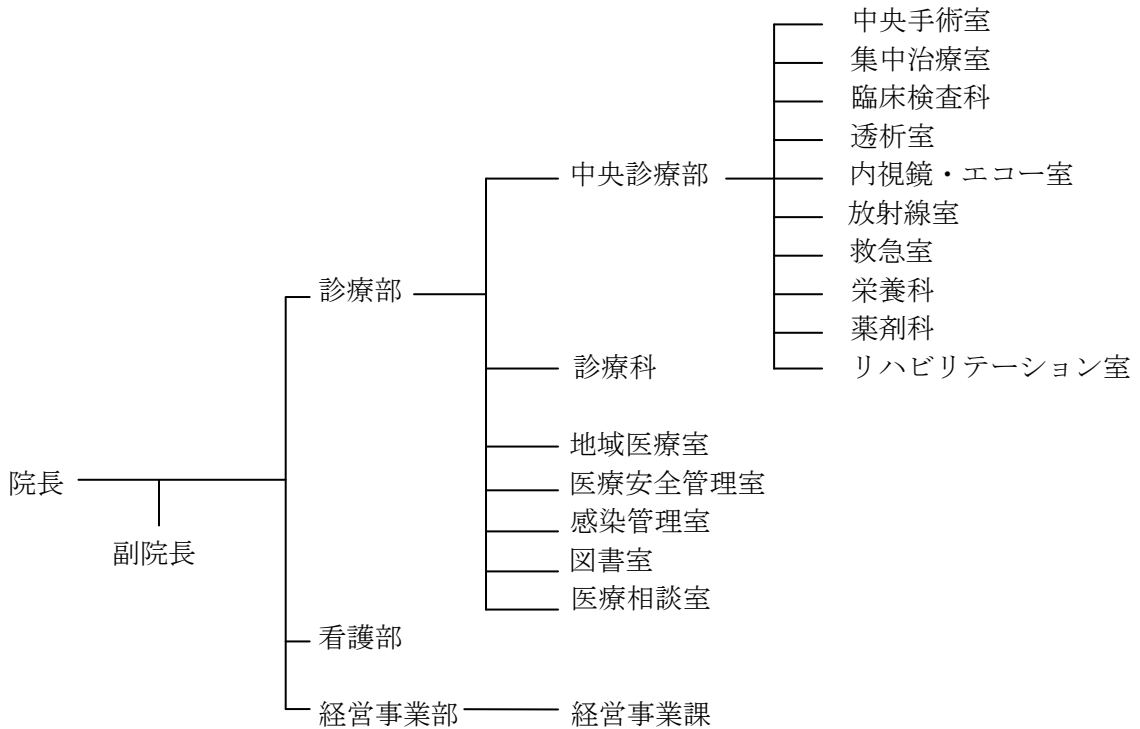

3 病院事業の沿革

(あき総合病院)

| 年月日 | あき総合病院 |
|-------------|--|
| H 24. 4. 1 | 安芸・芸陽病院を統廃合し開院。病床数348床(一般230床、結核28床、精神90床) |
| H 24. 8. 18 | 新精神病棟の供用開始。 |
| H 26. 2. 28 | 新病院竣工 |
| H 26. 3. 30 | 身体科病棟の供用開始。病床数を270床に変更(一般175床、結核5床、精神90床)。 |

(旧安芸病院)

| 年月日 | 旧安芸病院 |
|--------------|---|
| S 26. 7. 11 | 安芸郡安芸町西浜に安芸病院(診療科目—内科、外科、産婦人科)を設置。 |
| S 27. 9. 3 | 本館、第1病棟(一般56床)、手術棟及び炊事棟新築工事完成。 |
| S 27. 10. 20 | 内科、外科及び産婦人科診療開始。完全看護及び完全給食実施。 |
| S 28. 3. 31 | 第2病棟(結核32床)増築工事完成。 |
| S 29. 11. 8 | 第2病棟(結核50床)増築工事完成。 |
| S 29. 11. | 安芸市以外の6か市町村伝染病組合の伝染病棟(25床)を併設。 |
| S 30. 10. 14 | 精神科本館及び病棟(精神50床)増築工事完成。 |
| S 30. 10. 21 | 診療科目に精神科を加える。 |
| S 30. 11. | 精神科診療開始。 |
| S 33. 7. 10 | 診療科目に小児科・眼科・耳鼻咽喉科を加える。 |
| S 33. 8. 30 | 診療棟及び第1病棟(一般28床)増築工事完成。 |
| S 34. 1. 31 | 第2病棟及び教員保養所結核病棟の病床を85床及び52床に変更。 |
| S 37. 4. 1 | 基準寝具を実施。 |
| S 38. 6. 1 | 結核病棟を1類看護に変更。 |
| S 38. 8. 15 | 第2病棟(結核病棟)の増築(8床)工事完成。(休床11床) |
| S 47. 2. 1 | 一般病棟に特類看護を実施。 |
| S 49. 5. 31 | 改築工事完成。 |
| S 49. 7. 25 | 新安芸病院使用許可(診療開始)。 一般150床、結核50床、伝染25床、合計225床 |
| S 49. 8. 1 | 整形外科診療を開始。 |
| S 49. 10. 1 | 一般病棟に特2類看護を実施。 |
| S 50. 6. 2 | 救急指定病院に告示。 |
| S 51. 3. 1 | 結核病棟に特1類看護を実施。 |
| S 53. 10. 23 | 耳鼻咽喉科診療開始。 |
| S 53. 11. 7 | 眼科診療開始。 |
| S 54. 4. 1 | 総合病院の名称承認。 |
| S 55. 6. 2 | 一般病床50床増。 |
| S 56. 10. 1 | 重症者の看護及び収容の基準承認。 |
| S 56. 10. 12 | 別館新築工事完成。 |
| S 56. 12. 1 | 一般病床50床増床。 |
| S 56. 12. 1 | 身体障害者福祉法に基づく更生医療機関(腎臓に関する医療)の指定。 |
| S 57. 7. 1 | 人工透析開始。 |
| S 58. 2. 1 | 運動療法を開始。 |
| S 59. 4. 3 | 伝染病床改築し、10床に変更。 |
| S 59. 7. 1 | 小児科診療を再開。 |
| H 元. 10. 1 | 3F、4F基準看護(特3類)の実施。 |
| H 2. 4. 1 | 麻酔科開設。 |
| H 2. 5. 1 | 基準寝具(病衣貸与)の実施。 |
| H 4. 6. 1 | 2F基準看護(特3類)の実施。 |
| H 4. 9. 1 | 夜勤看護等加算の実施。 |
| H 5. 4. 1 | 健康保険法の規定による診療報酬点数表を甲表に改める。 |
| H 6. 2. 15 | 増改築工事(南館・病棟等増築・本館改修)完成。 |

(旧安芸病院)

| 年月日 | 旧安芸病院 |
|-------------|---|
| H 6. 4. 1 | 一般病床30床増床。 |
| H 6. 4. 1 | 皮膚科・泌尿器科・脳神経外科開設。 |
| H 6. 9. 1 | 4F、5F病棟(99床)基準看護(特3類)の実施。 |
| H 6. 10. 1 | 新看護の実施。 一般病床(230床)2対1看護(A) 結核病床(50床)3対1看護(A)6対1看補 |
| H 7. 4. 1 | 4F、西5F病棟(99床)薬剤管理指導の実施。 |
| H 8. 11. 1 | 西4F病棟(40床)薬剤管理指導の実施。 |
| H 9. 12. 10 | 被爆者指定医療機関に指定。 |
| H 10. 4. 1 | 身体障害者福祉法に基づく更生医療機関(免疫に関する医療)の指定。 |
| H 11. 3. 31 | 伝染病予防法廃止に伴い、伝染病床(10床)を廃止。 |
| H 11. 4. 1 | 病床数を280床(一般230床、結核50床)に変更。 |
| H 15. 4. 1 | 病床数を258床(一般230床、結核28床)に変更。 結核病棟(西5F病棟)を4階に移設し、4F病棟と西4F病棟を一般棟に統合。 |
| H 15. 8. 1 | 身体障害者福祉法に基づく更生医療機関(心臓脈管外科に関する医療)の指定。 |
| H 17. 4. 1 | 5F病棟と西5F病棟を1病棟に統合。 |
| H 18. 7. 1 | 7対1入院基本料算定開始。 |
| H 20. 4. 1 | 胸部・心臓血管外科開設。 |
| H 21. 3. 1 | 診療費等のクレジットカード決済開始。 |
| H 21. 4. 6 | 電子カルテシステム稼働。 |
| H 24. 4. 1 | 芸陽病院と統合し、名称をあき総合病院に変更。 |

(旧芸陽病院)

| 年月日 | 旧芸陽病院 |
|--------------|---|
| S 31. 3. 27 | 安芸病院精神科を分離して、芸陽院(診療科目一精神科)として独立発足。 |
| S 31. 9. 1 | 診療棟及び第2病棟(精神42床)新築工事完成。 |
| S 32. 1. 7 | 保護病棟(精神8床)新築工事完成。 |
| S 34. 3. 31 | 作業(精神40床)及び合併症(精神、結核10床)病棟増築工事完成。 |
| S 37. 3. 25 | 診療科目に神経科を加える。 |
| S 37. 4. 1 | 基準寝具を実施。 |
| S 38. 1. 21 | 伝染病棟(安芸病院)転用による増床(33床)。 |
| S 39. 10. 20 | 合併症棟増築(10床)工事完成。 |
| S 47. 2. 1 | 1類看護を実施。 |
| S 49. 3. 1 | 精神科作業療法を開始。 |
| S 50. 4. 1 | 費用算定方法を甲表に改め、特1類看護を実施。 |
| S 50. 8. 31 | 改築工事完成。 |
| S 63. 4. 1 | 芸陽院の名称を芸陽病院に変更。 |
| H 2. 4. 1 | 精神科デイケアの実施。 |
| H 4. 4. 1 | 夜勤看護等加算の実施。 |
| H 6. 2. 15 | 増改築工事(結核合併病棟・作業療法棟・厚生棟増築・本館改修)完成。 |
| H 6. 7. 1 | 1B、2B病棟(98床)精神療養病棟(A)の実施。 |
| H 6. 10. 1 | 新看護を実施。 1A病棟(46床)3対1看護(A)6対1看補 その他(149床)精神療養病棟(A) |
| H 8. 10. 1 | 神経科を神経内科に改称。 |
| H 9. 5. 1 | 1A病棟の新看護(看護補助加算)の類別変更。 (3対1看護6対1看護補助→3対1看護8対1看護補助) |
| H 15. 4. 1 | 病床数を153床に変更。 2A病棟を廃止し、3病棟体制(1A、1B及び2B)とする。 |
| H 17. 11. 21 | (財)日本医療機能評価機構による認定。 |

(旧芸陽病院)

| 年月日 | 旧芸陽病院 |
|-------------|----------------------|
| H 18. 4. 1 | 1A病棟の看護補助加算10対1→6対1 |
| H 21. 4. 6 | 電子カルテシステム稼働。 |
| H 24. 3. 31 | 廃止 (H24.4.1～安芸病院と統合) |

(幡多けんみん病院)

| 年月日 | 幡多けんみん病院 |
|-------------|---|
| H 11. 4. 24 | 西南・宿毛病院を統廃合し開院。病床数374床(一般324床、結核50床) |
| H 11. 4. 26 | 外来診療開始。 病床数を374床(一般324床、感染3床、結核47床)に変更。 |
| H 11. 6. 1 | 神経内科開設。 |
| H 11. 8. 1 | 救急指定病院に告示。 |
| H 13. 4. 1 | 病床数を364床(一般324床、感染3床、結核37床)に変更。 |
| H 13. 7. 1 | 特定集中治療室について健康保険法に基づく施設基準届出。 |
| H 16. 8. 6 | 病床数を355床(一般324床、感染3床、結核28床)に変更。 |
| H 17. 2. 21 | (財)日本医療機能評価機構による認定。 |
| H 18. 9. 1 | 7対1入院基本料算定開始。 |
| H 21. 3. 1 | 診療費等のクレジットカード決済開始。 |
| H 21. 3. 9 | 電子カルテシステム稼働。 |
| H 21. 7. 1 | 診断群分類包括評価(DPC)を用いた入院医療費の定額支払制度を導入。 |
| H 24. 3. 22 | 地域がん診療連携拠点病院に指定(指定期間 H24.4.1～H28.3.31) |
| H 27. 3. 31 | 地域がん診療連携拠点病院に指定(新基準)(指定期間 H27.4.1～H31.3.31) |

4 県立病院の概要

(H27.3.31現在)

| | | | | | |
|----------------|--|---|--|--|------|
| 病院名 | あき総合病院 | | 幡多けんみん病院 | | |
| 病院種別 | 一般病院 | | 一般病院 | | |
| 所在地 (電話番号) | 安芸市宝永町3-33 0887-34-3111 | | 宿毛市山奈町芳奈3-1 0880-66-2222 | | |
| 開設年月日 (現病院) | 平成24年4月1日統合 (旧安芸 昭和27年10月20日) (旧芸陽 昭和31年4月1日) | | 平成11年4月24日 | | |
| 診療科目 | 23診療科 | | 18診療科 | | |
| | 内・精・神内・呼・消・循・リウマチ・小・外・ 整・脳外・胸外・皮・泌・産・眼・耳・リハビリ テーション・放・麻・救急・形成・血内 | | 内・精・神内・呼・消・循・小・外・整・脳外・ 皮・泌・産・眼・耳・リハビリテーション・放・麻 | | |
| 病床数 | | 許可 | 稼働 | 許可 | 稼働 |
| | 一般病床 | 175床 | 175床 | 324床 | 311床 |
| | 感染症病床 | — | — | 3床 | 3床 |
| | 結核病床 | 5床 | 5床 | 28床 | 4床 |
| | 精神病床 | 90床 | 90床 | — | — |
| | 計 | 270床 | 270床 | 355床 | 318床 |
| 入院基本料 | 一般病床 | 一般病棟入院基本料 7:1入院基本料 75:1急性期看護補助体制加算 | | 一般病棟入院基本料 7:1入院基本料 25:1急性期看護補助体制加算 | |
| | 感染症病床 | | | | |
| | 結核病床 | 結核病棟入院基本料 7:1入院基本料 | | 結核病棟入院基本料 7:1入院基本料 | |
| | 精神病床 | 精神病棟入院基本料 15:1入院基本料 看護配置加算 看護補助加算1 | | | |
| 入院時食事療養 | 実施(S33. 10. 1) | | 実施(H11. 4. 24) | | |
| 救急病院告示 | 昭和50年6月2日 | | 平成11年8月1日 | | |
| | へき地医療拠点病院 災害拠点病院 エイズ治療拠点病院 臨床研修指定病院 | | へき地医療拠点病院 災害拠点病院 エイズ治療拠点病院 臨床研修指定病院 地域がん診療連携拠点病院 | | |

【参考】

| | |
|-----------------------|---------|
| 高知県住民基本台帳人口 (H27.4.1) | 732,560 |
| 中央保健医療圏 | 538,768 |
| 安芸保健医療圏 | 49,022 |
| 高幡保健医療圏 | 56,575 |
| 幡多保健医療圏 | 88,195 |

(出典:高知県推計人口調査)

| 施設基準等の種類 | 算定開始年月日 | |
|------------------------------|------------------------------------|-----------------------------------|
| | あき総合病院 | 幡多けんみん病院 |
| 一般病棟入院基本料(7対1) | H 26 . 3 . 30 (H 18 . 7 . 1) | H 24 . 4 . 1 (H 18 . 9 . 1) |
| 結核病棟入院基本料(7対1) | H 26 . 3 . 30 (H 18 . 7 . 1) | H 20 . 7 . 1 (H 18 . 9 . 1) |
| 精神病棟入院基本料(15対1) | H 24 . 9 . 1 | |
| 臨床研修病院入院診療加算1(基幹型) | | H 16 . 4 . 1 |
| 臨床研修病院入院診療加算2(協力型) | H 26 . 3 . 30 (H 24 . 11 . 1) | |
| 救急医療管理加算・乳幼児救急医療管理加算 | H 22 . 4 . 1 (H 19 . 5 . 1) | H 22 . 4 . 1 (H 18 . 4 . 1) |
| 超急性期脳卒中加算 | | H 20 . 4 . 1 |
| 妊産婦緊急搬送入院加算 | H 20 . 4 . 1 | H 20 . 4 . 1 |
| 診療録管理体制加算2 | H 24 . 4 . 1 (H 17 . 1 . 1) | H 16 . 4 . 1 |
| 医師事務作業補助体制加算2(30対1) | H 26 . 2 . 1 | |
| 医師事務作業補助体制加算2(40対1) | | H 26 . 8 . 1 |
| 急性期看護補助体制加算(75対1) | H 26 . 3 . 30 (H 24 . 12 . 1) | |
| 急性期看護補助体制加算(25対1)(夜間看護配置加算有) | | H 25 . 5 . 1 |
| 看護配置加算 | H 24 . 9 . 1 | |
| 看護補助加算1 | H 24 . 9 . 1 | |
| 療養環境加算 | H 26 . 3 . 30 (H 24 . 9 . 1) | H 16 . 9 . 1 (H 11 . 4 . 24) |
| 重症者等療養環境特別加算 | H 26 . 3 . 1 (H 6 . 4 . 1) | H 15 . 2 . 1 (H 11 . 4 . 24) |
| 精神科応急入院施設管理加算 | H 24 . 9 . 1 | |
| 精神科身体合併症管理加算 | H 24 . 4 . 1 | |
| がん診療連携拠点病院加算 | | H 24 . 4 . 1 |
| 医療安全対策加算1 | H 24 . 4 . 1 (H 18 . 4 . 1) | H 20 . 4 . 1 (H 18 . 4 . 1) |
| 感染防止対策加算1 | H 27 . 1 . 1 | H 24 . 4 . 1 |
| 患者サポート体制充実加算 | H 24 . 4 . 1 | H 24 . 4 . 1 |
| 褥瘡ハイリスク患者ケア加算 | | H 25 . 7 . 1 |
| ハイリスク妊娠管理加算 | H 20 . 4 . 1 | H 20 . 4 . 1 |
| ハイリスク分娩管理加算 | | H 20 . 4 . 1 (H 18 . 4 . 1) |
| 退院調整加算 | H 24 . 4 . 1 | H 25 . 5 . 1 |
| 救急搬送患者地域連携紹介加算 | | H 24 . 4 . 1 |
| 救急搬送患者地域連携受入加算 | H 24 . 4 . 1 | H 24 . 4 . 1 |
| 精神科救急搬送患者地域連携受入加算 | H 24 . 4 . 1 | |
| データ提出加算2 | H 26 . 9 . 1 | H 24 . 10 . 1 |
| 特定集中治療室管理料4 | | H 22 . 4 . 1 (H 13 . 7 . 1) |
| 小児入院医療管理料4 | | H 19 . 4 . 1 |
| 亜急性期入院医療管理料 | H 26 . 3 . 30 (H 25 . 11 . 1) | |
| 精神療養病棟入院料 | H 24 . 9 . 1 | |
| 高度難聴指導管理料 | H 9 . 5 . 1 | |
| がん性疼痛緩和指導管理料 | H 22 . 4 . 1 | H 22 . 4 . 1 |
| がん患者指導管理料1 | | H 22 . 4 . 1 |
| がん患者指導管理料2 | | H 26 . 4 . 1 |

※ 算定開始年月日の()は、最初の届出を行った年月日。

施設基準及びその他の届出事項について

| 施設基準等の種類 | 算定開始年月日 | |
|------------------------------|------------------------------------|-----------------------------------|
| | あき総合病院 | 幡多けんみん病院 |
| 糖尿病透析予防指導管理料 | | H 24 . 6 . 1 |
| 院内トリアージ実施料 | | H 24 . 4 . 1 |
| 夜間休日救急搬送医学管理料 | H 24 . 4 . 1 | H 24 . 4 . 1 |
| ニコチン依存症管理料 | H 26 . 4 . 1 | |
| 地域連携診療計画管理料 | | H 24 . 4 . 1 (H 18 . 7 . 1) |
| ハイリスク妊産婦共同管理料(Ⅰ) | H 20 . 4 . 1 | |
| がん治療連携計画策定料 | | H 23 . 6 . 1 |
| がん治療連携指導料 | H 23 . 8 . 1 | |
| がん治療連携管理料 | | H 24 . 4 . 1 |
| 認知症専門診断管理料 | H 25 . 10 . 1 | |
| 肝炎インターフェロン治療計画料 | H 22 . 4 . 1 | H 22 . 4 . 1 |
| 薬剤管理指導料 | H 26 . 3 . 30 (H 8 . 11 . 1) | H 22 . 6 . 1 (H 11 . 4 . 24) |
| 医療機器安全管理料1 | H 20 . 4 . 1 | H 20 . 4 . 1 |
| 在宅患者訪問看護・指導料 | H 26 . 3 . 1 (H 24 . 4 . 1) | |
| 同一建物居住者訪問看護・指導料 | H 26 . 3 . 1 (H 24 . 4 . 1) | |
| 在宅血液透析指導管理料 | H 22 . 4 . 1 | |
| HPV核酸検出及びHPV核酸検出(簡易ジェノタイプ判定) | H 26 . 4 . 1 | H 26 . 4 . 1 |
| 検体検査管理加算(Ⅰ) | H 20 . 4 . 1 | H 20 . 4 . 1 |
| 検体検査管理加算(Ⅱ) | | H 23 . 8 . 1 |
| 植込型心電図検査 | H 26 . 4 . 1 | H 22 . 4 . 1 |
| 小児食物アレルギー負荷検査 | | H 23 . 11 . 1 |
| センチネルリンパ節生検(併用) | | H 27 . 1 . 1 |
| センチネルリンパ節生検(単独) | | H 27 . 1 . 1 |
| 時間内歩行試験 | | H 24 . 4 . 1 |
| ヘッドアップティルト試験 | | H 24 . 4 . 1 |
| コンタクトレンズ検査料1 | H 20 . 4 . 1 (H 18 . 4 . 1) | H 20 . 4 . 1 (H 18 . 4 . 1) |
| 画像診断管理加算1 | H 27 . 1 . 1 | H 26 . 1 . 1 |
| 画像診断管理加算2 | | H 26 . 8 . 1 |
| CT撮影及びMRI撮影 | H 27 . 1 . 1 (H 20 . 2 . 1) | H 24 . 4 . 1 (H 19 . 3 . 1) |
| 大腸CT撮影加算 | H 27 . 1 . 1 (H 24 . 4 . 1) | |
| 冠動脈CT撮影加算 | | H 26 . 8 . 1 |
| 心臓MRI撮影加算 | | H 26 . 8 . 1 |
| 抗悪性腫瘍剤処方管理加算 | H 22 . 4 . 1 | H 22 . 4 . 1 |
| 外来化学療法加算1 | H 26 . 3 . 30 (H 18 . 5 . 1) | H 20 . 4 . 1 (H 16 . 4 . 1) |
| 無菌製剤処理料 | H 26 . 3 . 30 (H 19 . 12 . 1) | H 20 . 4 . 1 (H 11 . 5 . 1) |
| 心大血管疾患リハビリテーション料(Ⅰ) | | H 26 . 5 . 1 |

※ 算定開始年月日の()は、最初の届出を行った年月日。

施設基準及びその他の届出事項について

| 施設基準等の種類 | 算定開始年月日 | |
|-----------------------------|------------------------------------|----------------------------------|
| | あき総合病院 | 幡多けんみん病院 |
| 脳血管疾患等リハビリテーション料(Ⅱ) | H 26 . 3 . 30 (H 26 . 1 . 1) | H 25 . 4 . 1 |
| 運動器リハビリテーション料(Ⅰ) | H 26 . 3 . 30 (H 18 . 4 . 1) | H 24 . 4 . 1 |
| 呼吸器リハビリテーション料(Ⅰ) | H 26 . 3 . 30 (H 23 . 11 . 1) | H 26 . 4 . 1 |
| がん患者リハビリテーション料 | | H 26 . 8 . 1 |
| 精神科作業療法 | H 24 . 9 . 1 (H 24 . 4 . 1) | |
| 精神科ショート・ケア(大規模なもの) | H 24 . 9 . 1 (H 24 . 4 . 1) | |
| 精神科デイ・ケア(大規模なもの) | H 24 . 9 . 1 (H 24 . 4 . 1) | |
| 医療保護入院等診療料 | H 24 . 4 . 1 | |
| エタノールの局所注入(甲状腺に対するもの) | H 26 . 4 . 1 | |
| 透析液水質確保加算1 | H 26 . 9 . 1 | H 22 . 4 . 1 |
| 医科点数表第2章第10部手術の通則5及び6に掲げる手術 | H 24 . 4 . 1 (H 18 . 4 . 1) | H 25 . 4 . 1 (H 18 . 4 . 1) |
| 医科点数表第2章第10部手術の通則16号に掲げる手術 | | H 26 . 4 . 1 |
| 脳刺激装置植込術(頭蓋内電極植込術を含む) | | H 18 . 4 . 1 |
| 脳刺激装置交換術 | | H 18 . 4 . 1 |
| 脊髄刺激装置植込術 | | H 18 . 4 . 1 |
| 脊髄刺激装置交換術 | | H 18 . 4 . 1 |
| 乳がんセンチネルリンパ節加算2 | | H 24 . 4 . 1 (H 22 . 4 . 1) |
| 経皮的冠動脈形成術 | H 26 . 4 . 1 | H 26 . 4 . 1 |
| 経皮的冠動脈ステント留置術 | H 26 . 4 . 1 | H 26 . 4 . 1 |
| ペースメーカー移植術及びペースメーカー交換術 | H 10 . 4 . 1 | H 11 . 4 . 24 |
| 植込型心電図記録計移植術及び植込型心電図記録計摘出術 | | H 26 . 6 . 1 |
| 大動脈バルーンポンピング法(IABP法) | H 10 . 4 . 1 | H 11 . 6 . 1 |
| ダメージコントロール手術 | | H 22 . 4 . 1 |
| 胃瘻造設術 | H 26 . 4 . 1 | |
| 体外衝撃波胆石破砕術 | | H 11 . 5 . 1 |
| 体外衝撃波膀胱石破砕術 | | H 26 . 4 . 1 |
| 早期悪性腫瘍大腸粘膜下層剥離術 | | H 24 . 5 . 1 |
| 体外衝撃波腎・尿管結石破砕術 | | H 11 . 5 . 1 |
| 膀胱水圧拡張術 | | H 22 . 4 . 1 |
| 輸血管理料Ⅱ | H 19 . 7 . 1 | H 26 . 4 . 1 |
| 輸血適正使用加算 | | H 24 . 4 . 1 |
| 貯血式自己血輸血管理体制加算 | | H 26 . 4 . 1 |
| 人工肛門・人工膀胱造設術前処置加算 | | H 24 . 4 . 1 |
| 胃瘻造設時嚥下機能評価加算 | H 26 . 4 . 1 | H 26 . 4 . 1 |
| 麻酔管理料(Ⅰ) | | H 11 . 4 . 24 |
| 入院時食事療養(Ⅰ) | H 26 . 3 . 30 (H 15 . 4 . 1) | H 15 . 4 . 1 |

※ 算定開始年月日の()は、最初の届出を行った年月日。

5 許可病床の推移

| 区分 | | 年度 | | | | | | | | | |
|-------------|----|----------|-----|-----|-----|-----|-------|-------|-------|-------|-------|
| | | 昭和 27 | 28 | 29 | 30 | 31 | 32 | 33 | 34 | 35 | 36 |
| 病 床 数 | 一般 | 230 | 204 | 204 | 204 | 204 | 204 | 314 | 294 | 344 | 392 |
| | 結核 | 239 | 271 | 411 | 515 | 665 | 673 | 654 | 671 | 621 | 621 |
| | 精神 | | | | 50 | 92 | 100 | 100 | 150 | 150 | 150 |
| | 伝染 | | | 25 | 25 | 25 | 25 | 47 | 47 | 47 | 48 |
| | 合計 | 469 | 475 | 640 | 794 | 986 | 1,002 | 1,115 | 1,162 | 1,162 | 1,211 |
| 増減 | | | 6 | 165 | 154 | 192 | 16 | 113 | 47 | 0 | 49 |

| 区分 | | 年度 | | | | | | | | | 平成 |
|-------------|----|----------|-------|-------|-------|-------|-------|-------|-------|-------|-------|
| | | 昭和 37 | 38 | 39~40 | 41~46 | 47~48 | 49~50 | 51~55 | 56~58 | 59~62 | 63~5 |
| 病 床 数 | 一般 | 436 | 436 | 436 | 572 | 614 | 726 | 726 | 776 | 826 | 874 |
| | 結核 | 525 | 533 | 533 | 397 | 343 | 276 | 276 | 276 | 226 | 226 |
| | 精神 | 183 | 183 | 193 | 193 | 193 | 193 | 193 | 193 | 193 | 193 |
| | 伝染 | 48 | 48 | 48 | 48 | 48 | 48 | 26 | 26 | 11 | 10 |
| | 合計 | 1,192 | 1,200 | 1,210 | 1,210 | 1,198 | 1,243 | 1,221 | 1,271 | 1,256 | 1,303 |
| 増減 | | △ 19 | 8 | 10 | 0 | △ 12 | 45 | △ 22 | 50 | △ 15 | 47 |

| 区分 | | 年度 | | | | | | | | | |
|-------------|-----|------------|---------------|----------------|----------|---------|---------|---------|---------|---------|----------|
| | | 平成 6~10 | 11.4.1 ~23 | 11.4.24 ~25 | 11.4.26~ | 13.4.1~ | 15.4.1~ | 16.4.1~ | 16.8.6~ | 24.4.1~ | 26.3.30~ |
| 病 床 数 | 一般 | 904 | 904 | 904 | 904 | 904 | 904 | 554 | 554 | 554 | 499 |
| | 結核 | 226 | 226 | 150 | 147 | 137 | 115 | 65 | 56 | 56 | 33 |
| | 精神 | 193 | 193 | 193 | 193 | 193 | 153 | 153 | 153 | 90 | 90 |
| | 感染症 | 10 | | | 3 | 3 | 3 | 3 | 3 | 3 | 3 |
| | 合計 | 1,333 | 1,323 | 1,247 | 1,247 | 1,237 | 1,175 | 775 | 766 | 703 | 625 |
| 増減 | | 30 | △ 10 | △ 76 | 0 | △ 10 | △ 62 | ※△ 400 | △ 9 | △ 63 | △ 78 |

※平成15年度末で中央病院を廃止したため400床(一般350床、結核50床)減少

6 施設の概要

(1) 土地の部

(H27.3.31現在)

| 病院別 | 敷地面積 m ² | 内 訳 | | 備考 |
|----------|------------------------|------------------------|-----------------------|----|
| | | 病院敷地 m ² | その他 m ² | |
| あき総合病院 | 38,709.59 | 33,240.10 | 5,469.49 | |
| 幡多けんみん病院 | 129,383.36 | 110,854.39 | 18,528.97 | |
| 計 | 168,092.95 | 144,094.49 | 23,998.46 | |

※固定資産原簿による面積。(公舎敷地も含む)
別途、旧中央病院・旧西南病院・旧宿毛病院敷地有

(2) 建物の部

(H27.3.31現在)

| 病院別 | 総延床面積 m ² | 内 訳 | | 備考 |
|----------|-------------------------|------------------------|------------------------|----|
| | | 病院施設 m ² | 職員施設 m ² | |
| あき総合病院 | 23,694.14 | 20,624.84 | 3,069.30 | |
| 幡多けんみん病院 | 30,117.33 | 25,836.05 | 4,281.28 | |
| 計 | 53,811.47 | 46,460.89 | 7,350.58 | |

※固定資産原簿による面積。
別途、旧中央病院・旧宿毛病院建物有

(3) 機械器具の部 (平成26年度高価備品の整備状況(1件500万円以上のもの))

あき総合病院

| 名称 | 規格 | 取得年月日 | 備考 |
|----------------|---------------------------------|----------|----|
| 眼科用パルスレーザー手術装置 | (株)日本ルミナス Aur a オフサルミックヤグレーザ | H26.9.30 | |
| 負荷心電図処理装置 | フクダ電子 ML-9000H | H27.2.18 | |

幡多けんみん病院

| 名称 | 規格 | 取得年月日 | 備考 |
|------------------|--|----------|----|
| 移動型デジタル式X線透視診断装置 | (株)フィリップ スエレクトロニクスジャパン Veradius Neo | H27.3.20 | |
| 超音波診断装置 | (株)日立メディコ HIVISION Preirus | H26.9.16 | |
| 内視鏡ファイリングシステム | オリンパスメディカルシステムズ(株) Solemio ENDO | H27.3.25 | |
| 全自動免疫染色装置 | ロシュ・ダイアグノスティクス ベンタナベンチマークGX | H26.9.17 | |
| セントラルモニタ | 日本光電工業(株) CNS-6201 | H27.1.21 | |
| 災害用医療資機材用重量棚 | | H27.3.23 | |

7 職員の配置状況

職員現員数

(H27.3.31現在)

| 職務 | | 本庁 | あき総合病院 | 幡多けんみん病院 | 計 |
|-------|-------------|-----|--------|----------|-----|
| 事務職員 | 一般事務 | 10 | 13 | 12 | 35 |
| | 医療ソーシャルワーカー | | 3 | 1 | 4 |
| | 診療情報管理士 | | 1 | 2 | 3 |
| | 心理判定員 | | 2 | | 2 |
| | 医療情報技師 | | 1 | 1 | 2 |
| | 事務職員計 | 10 | 20 | 16 | 46 |
| 技術職員 | 医師 | | 25 | 51 | 76 |
| | 薬剤師 | | 12 | 15 | 27 |
| | 放射線 | | 7 | 12 | 19 |
| | 臨床検査 | | 4 | 11 | 15 |
| | 作業療法士 | | 4 | 1 | 5 |
| | 理学療法士 | | 6 | 4 | 10 |
| | 言語聴覚士 | | 1 | 1 | 2 |
| | 臨床工学技士 | | 1 | 3 | 4 |
| | 栄養士 | | 2 | 2 | 4 |
| | 助産師 | | 8 | 15 | 23 |
| | 看護師 | | 200 | 286 | 486 |
| | 准看護師 | | | 2 | 2 |
| | 電気 | | 1 | | 1 |
| 技術職員計 | | 271 | 403 | 674 | |
| 技能職員 | 交換手 | | | | |
| | 電工 | | | | |
| | 放射線助手 | | | | |
| | 調理 | | | 1 | 1 |
| | 技能職員計 | | | 1 | 1 |
| 小 計 | | 10 | 291 | 420 | 721 |
| 非常勤 | 事務 | | 5 | 2 | 7 |
| | 医師事務補助 | | | 9 | 9 |
| | 看護 | | | 2 | 2 |
| | 看護助手 | | | 3 | 3 |
| | その他 | | 1 | 2 | 3 |
| 臨時 | 事務 | 1 | 2 | 4 | 7 |
| | 医師事務補助 | | 6 | | 6 |
| | 看護 | | 4 | 15 | 19 |
| | 看護助手 | | | 28 | 28 |
| | その他 | | 4 | 2 | 6 |
| 小 計 | | 1 | 22 | 67 | 90 |
| 総 計 | | 11 | 313 | 487 | 811 |

8 経理状況

(1) 比較損益計算書(病院事業全体)

(H27.3.31現在)

| 科 目 | 25 年 度 | 26年 度 | 収 益 対 比 | | 対前年比 |
|-------------------|----------------|-----------------|---------|-------|-----------|
| | | | 25年度 | 26年度 | 26年度/25年度 |
| [収益] | 円 | 円 | % | % | % |
| 医業収益 | 9,269,047,043 | 9,925,032,564 | 78.5 | 68.2 | 107.1 |
| 入院収益 | 6,461,684,975 | 7,022,575,487 | 54.8 | 48.2 | 108.7 |
| 外来収益 | 2,591,127,140 | 2,661,579,854 | 22.0 | 18.3 | 102.7 |
| その他医業収益 | 216,234,928 | 240,877,223 | 1.8 | 1.7 | 111.4 |
| 医業外収益 | 2,530,154,637 | 3,440,856,653 | 21.4 | 23.6 | 136.0 |
| 受取利息配当金 | 72,908 | 72,271 | 0.0 | 0.0 | 99.1 |
| 他会計負担金 | 2,319,886,000 | 2,421,964,000 | 19.7 | 16.6 | 104.4 |
| 他会計補助金 | 134,525,699 | 109,191,140 | 1.1 | 0.8 | 81.2 |
| 国庫補助金 | 39,929,000 | 36,179,000 | 0.3 | 0.2 | 90.6 |
| 長期前受金戻入 | 0 | 828,575,821 | 0.0 | 5.7 | - |
| その他医業外収益 | 35,741,030 | 44,874,421 | 0.3 | 0.3 | 125.6 |
| 特別利益 | 1,516,258 | 1,192,518,277 | 0.0 | 8.2 | 78,648.8 |
| 収 益 合 計 | 11,800,717,938 | 14,558,407,494 | 100.0 | 100.0 | 123.4 |
| [費用] | 円 | 円 | % | % | % |
| 医業費用 | 11,696,681,167 | 12,261,945,983 | 99.1 | 84.2 | 104.8 |
| 給与費 | 5,931,932,079 | 6,311,917,948 | 50.3 | 43.4 | 106.4 |
| 材料費 | 2,111,713,434 | 2,071,953,965 | 17.9 | 14.2 | 98.1 |
| 経費 | 2,325,028,390 | 2,433,594,607 | 19.7 | 16.7 | 104.7 |
| 減価償却費 | 1,057,224,306 | 1,376,263,397 | 9.0 | 9.5 | 130.2 |
| 資産減耗費 | 224,280,399 | 21,026,797 | 1.9 | 0.1 | 9.4 |
| 研究研修費 | 46,502,559 | 47,189,269 | 0.4 | 0.3 | 101.5 |
| 医業外費用 | 609,775,319 | 769,725,267 | 5.2 | 5.3 | 126.2 |
| 支払利息及び 企業債取扱諸費 | 326,976,943 | 342,862,269 | 2.8 | 2.4 | 104.9 |
| 長期前払消費税 償却 | 66,790,477 | 79,543,139 | 0.6 | 0.5 | 119.1 |
| 雑損失 | 216,007,899 | 347,319,859 | 1.8 | 2.4 | 160.8 |
| 特別損失 | 95,071,428 | 4,977,252,820 | 0.8 | 34.2 | 5,235.3 |
| 費 用 合 計 | 12,401,527,914 | 18,008,924,070 | 105.1 | 123.7 | 145.2 |
| 当年度純利益 | △ 600,809,976 | △ 3,450,516,576 | | | |

比較損益計算書(あき総合病院)

(H27.3.31現在)

| 科 目 | 25 年 度 | 26年 度 | 収 益 対 比 | | 対前年比 |
|-------------------|---------------|----------------|---------|-------|-----------|
| | | | 25年度 | 26年度 | 26年度/25年度 |
| [収益] | 円 | 円 | % | % | % |
| 医業収益 | 3,012,530,683 | 3,486,403,249 | 74.2 | 56.6 | 115.7 |
| 入院収益 | 1,967,352,341 | 2,392,944,450 | 48.5 | 38.9 | 121.6 |
| 外来収益 | 992,797,120 | 1,017,768,973 | 24.5 | 16.5 | 102.5 |
| その他医業収益 | 52,381,222 | 75,689,826 | 1.3 | 1.2 | 144.5 |
| 医業外収益 | 1,046,863,536 | 1,510,577,054 | 25.8 | 24.5 | 144.3 |
| 受取利息配当金 | 0 | 0 | 0.0 | 0.0 | - |
| 他会計負担金 | 1,010,572,000 | 1,118,443,000 | 24.9 | 18.2 | 110.7 |
| 他会計補助金 | 6,773,000 | 2,353,000 | 0.2 | 0.0 | 34.7 |
| 国庫補助金 | 12,672,000 | 13,011,000 | 0.3 | 0.2 | 102.7 |
| 長期前受金戻入 | 0 | 363,159,306 | 0.0 | 5.9 | - |
| その他医業外収益 | 16,846,536 | 13,610,748 | 0.4 | 0.2 | 80.8 |
| 特別利益 | 927,142 | 1,159,812,618 | 0.0 | 18.8 | 125,095.5 |
| 収 益 合 計 | 4,060,321,361 | 6,156,792,921 | 100.0 | 100.0 | 151.6 |
| [費用] | 円 | 円 | % | % | % |
| 医業費用 | 4,390,434,127 | 4,769,939,783 | 108.1 | 77.5 | 108.6 |
| 給与費 | 2,265,875,750 | 2,499,149,157 | 55.8 | 40.6 | 110.3 |
| 材料費 | 657,270,177 | 633,200,030 | 16.2 | 10.3 | 96.3 |
| 経費 | 970,956,038 | 979,294,693 | 23.9 | 15.9 | 100.9 |
| 減価償却費 | 321,196,231 | 642,972,772 | 7.9 | 10.4 | 200.2 |
| 資産減耗費 | 162,935,594 | 1,647,562 | 4.0 | 0.0 | 1.0 |
| 研究研修費 | 12,200,337 | 13,675,569 | 0.3 | 0.2 | 112.1 |
| 医業外費用 | 199,455,295 | 283,917,734 | 4.9 | 4.6 | 142.3 |
| 支払利息及び 企業債取扱諸費 | 104,087,176 | 132,167,894 | 2.6 | 2.1 | 127.0 |
| 長期前払消費税 償却 | 18,290,073 | 29,678,997 | 0.5 | 0.5 | 162.3 |
| 雑損失 | 77,078,046 | 122,070,843 | 1.9 | 2.0 | 158.4 |
| 特別損失 | 52,186,162 | 3,483,973,035 | 1.3 | 56.6 | 6,676.0 |
| 費 用 合 計 | 4,642,075,584 | 8,537,830,552 | 114.3 | 138.7 | 183.9 |
| 当年度純利益 | △581,754,223 | △2,381,037,631 | | | |

比較損益計算書(幡多けんみん病院)

(H27.3.31現在)

| 科 目 | 25 年 度 | 26年 度 | 収 益 対 比 | | 対前年比 |
|-------------------|---------------|---------------|---------|-------|-----------|
| | | | 25年度 | 26年度 | 26年度/25年度 |
| [収益] | 円 | 円 | % | % | % |
| 医業収益 | 6,256,516,360 | 6,438,629,315 | 82.1 | 77.8 | 102.9 |
| 入院収益 | 4,494,332,634 | 4,629,631,037 | 59.0 | 55.9 | 103.0 |
| 外来収益 | 1,598,330,020 | 1,643,810,881 | 21.0 | 19.9 | 102.8 |
| その他医業収益 | 163,853,706 | 165,187,397 | 2.1 | 2.0 | 100.8 |
| 医業外収益 | 1,366,227,512 | 1,826,629,237 | 17.9 | 22.1 | 133.7 |
| 受取利息配当金 | 0 | 0 | 0.0 | 0.0 | - |
| 他会計負担金 | 1,294,661,000 | 1,289,849,000 | 17.0 | 15.6 | 99.6 |
| 他会計補助金 | 25,534,000 | 17,086,000 | 0.3 | 0.2 | 66.9 |
| 国庫補助金 | 27,257,000 | 23,168,000 | 0.4 | 0.3 | 85.0 |
| 長期前受金戻入 | 0 | 465,398,799 | 0.0 | 5.6 | - |
| その他医業外収益 | 18,775,512 | 31,127,438 | 0.2 | 0.4 | 165.8 |
| 特別利益 | 307,014 | 15,042,694 | 0.0 | 0.2 | 4,899.7 |
| 収 益 合 計 | 7,623,050,886 | 8,280,301,246 | 100.0 | 100.0 | 108.6 |
| [費用] | 円 | 円 | % | % | % |
| 医業費用 | 7,189,665,419 | 7,388,910,935 | 94.3 | 89.2 | 102.8 |
| 給与費 | 3,566,477,659 | 3,725,730,765 | 46.8 | 45.0 | 104.5 |
| 材料費 | 1,454,443,257 | 1,438,753,935 | 19.1 | 17.4 | 98.9 |
| 経費 | 1,341,630,554 | 1,442,432,664 | 17.6 | 17.4 | 107.5 |
| 減価償却費 | 736,010,359 | 733,255,193 | 9.7 | 8.9 | 99.6 |
| 資産減耗費 | 61,344,805 | 19,379,235 | 0.8 | 0.2 | 31.6 |
| 研究研修費 | 29,758,785 | 29,359,143 | 0.4 | 0.4 | 98.7 |
| 医業外費用 | 409,494,973 | 484,462,703 | 5.4 | 5.9 | 118.3 |
| 支払利息及び 企業債取扱諸費 | 222,889,767 | 210,694,375 | 2.9 | 2.5 | 94.5 |
| 長期前払消費税 償却 | 48,497,241 | 49,862,901 | 0.6 | 0.6 | 102.8 |
| 雑損失 | 138,107,965 | 223,905,427 | 1.8 | 2.7 | 162.1 |
| 特別損失 | 41,610,267 | 1,371,821,601 | 0.5 | 16.6 | 3,296.8 |
| 費 用 合 計 | 7,640,770,659 | 9,245,195,239 | 100.2 | 111.7 | 121.0 |
| 当年度純利益 | △17,719,773 | △964,893,993 | | | |

比較損益計算書(本庁)

(H27.3.31現在)

| 科 目 | 25年度 | 26年度 | 収 益 対 比 | | 対前年比 |
|-------------------|-------------|-------------|---------|-------|-----------|
| | | | 25年度 | 26年度 | 26年度/25年度 |
| [収益] | 円 | 円 | % | % | % |
| 医業収益 | 0 | 0 | 0.0 | 0.0 | - |
| 入院収益 | 0 | 0 | 0.0 | 0.0 | - |
| 外来収益 | 0 | 0 | 0.0 | 0.0 | - |
| その他医業収益 | 0 | 0 | 0.0 | 0.0 | - |
| 医業外収益 | 117,063,589 | 103,650,362 | 99.8 | 85.4 | 88.5 |
| 受取利息配当金 | 72,908 | 72,271 | 0.1 | 0.1 | 99.1 |
| 他会計負担金 | 14,653,000 | 13,672,000 | 12.5 | 11.3 | 93.3 |
| 他会計補助金 | 102,218,699 | 89,752,140 | 87.1 | 74.0 | 87.8 |
| 国庫補助金 | 0 | | 0.0 | 0.0 | - |
| 長期前受金戻入 | 0 | 17,716 | 0.0 | 0.0 | - |
| その他医業外収益 | 118,982 | 136,235 | 0.1 | 0.1 | 114.5 |
| 特別利益 | 282,102 | 17,662,965 | 0.2 | 14.6 | 6,261.2 |
| 収 益 合 計 | 117,345,691 | 121,313,327 | 100.0 | 100.0 | 103.4 |
| [費用] | 円 | 円 | % | % | % |
| 医業費用 | 116,533,525 | 102,473,190 | 99.3 | 84.5 | 87.9 |
| 給与費 | 99,578,670 | 87,038,026 | 84.9 | 71.7 | 87.4 |
| 材料費 | 0 | 0 | 0.0 | 0.0 | - |
| 経費 | 12,393,702 | 11,245,175 | 10.6 | 9.3 | 90.7 |
| 減価償却費 | 17,716 | 35,432 | 0.0 | 0.0 | 200.0 |
| 資産減耗費 | 0 | 0 | 0.0 | 0.0 | - |
| 研究研修費 | 4,543,437 | 4,154,557 | 3.9 | 3.4 | 91.4 |
| 医業外費用 | 822,911 | 1,235,982 | 0.7 | 1.0 | 150.2 |
| 支払利息及び 企業債取扱諸費 | 0 | 0 | 0.0 | 0.0 | - |
| 長期前払消費税 償却 | 3,163 | 1,241 | 0.0 | 0.0 | 39.2 |
| 雑損失 | 819,748 | 1,234,741 | 0.7 | 1.0 | 150.6 |
| 特別損失 | 0 | 113,508,184 | 0.0 | 93.6 | - |
| 費 用 合 計 | 117,356,436 | 217,217,356 | 100.0 | 179.1 | 185.1 |
| 当年度純利益 | △10,745 | △95,904,029 | | | |

比較損益計算書(旧中央病院)

(H27.3.31現在)

| 科 目 | 25 年 度 | 26年 度 | 収 益 対 比 | | 対前年比 |
|-------------------|------------|------------|---------|------|-----------|
| | | | 25年度 | 26年度 | 26年度/25年度 |
| [収益] | 円 | 円 | % | % | % |
| 医業収益 | 0 | 0 | - | - | - |
| 入院収益 | 0 | 0 | - | - | - |
| 外来収益 | 0 | 0 | - | - | - |
| その他医業収益 | 0 | 0 | - | - | - |
| 医業外収益 | 0 | 0 | - | - | - |
| 受取利息配当金 | 0 | 0 | - | - | - |
| 他会計負担金 | 0 | 0 | - | - | - |
| 他会計補助金 | 0 | 0 | - | - | - |
| 国庫補助金 | 0 | 0 | - | - | - |
| 長期前受金戻入 | 0 | 0 | - | - | - |
| その他医業外収益 | 0 | 0 | - | - | - |
| 特別利益 | 0 | 0 | - | - | - |
| 収 益 合 計 | 0 | 0 | - | - | - |
| [費用] | 円 | 円 | % | % | % |
| 医業費用 | 48,096 | 622,075 | - | - | 1,293.4 |
| 給与費 | 0 | 0 | - | - | - |
| 材料費 | 0 | 0 | - | - | - |
| 経費 | 48,096 | 622,075 | - | - | 1,293.4 |
| 減価償却費 | 0 | 0 | - | - | - |
| 資産減耗費 | 0 | 0 | - | - | - |
| 研究研修費 | 0 | 0 | - | - | - |
| 医業外費用 | 2,140 | 108,848 | - | - | 5,086.4 |
| 支払利息及び 企業債取扱諸費 | 0 | 0 | - | - | - |
| 長期前払消費税 償却 | 0 | 0 | - | - | - |
| 雑損失 | 2,140 | 108,848 | - | - | 5,086.4 |
| 特別損失 | 1,274,999 | 7,950,000 | - | - | 623.5 |
| 費 用 合 計 | 1,325,235 | 8,680,923 | - | - | 655.0 |
| 当 年 度 純 利 益 | △1,325,235 | △8,680,923 | | | |

(2) 比較貸借対照表(病院事業全体)

(H27.3.31現在)

| 科 目 | 25年度 | 26年度 | 構成比率 | | 対前年比 |
|-----------|----------------|----------------|-------|-------|-----------|
| | | | 25年度 | 26年度 | 26年度/25年度 |
| [資 産] | 円 | 円 | % | % | % |
| 固定資産 | 25,550,173,523 | 21,929,673,304 | 72.6 | 77.1 | 85.8 |
| 有形固定資産 | 25,539,120,489 | 21,919,003,395 | 72.5 | 77.1 | 85.8 |
| 土地 | 2,570,198,546 | 2,515,198,546 | 7.3 | 8.8 | 97.9 |
| 建物 | 17,704,667,528 | 15,524,994,599 | 50.3 | 54.6 | 87.7 |
| 構築物 | 284,981,176 | 368,255,901 | 0.8 | 1.3 | 129.2 |
| 器械備品 | 4,972,126,251 | 3,505,334,985 | 14.1 | 12.3 | 70.5 |
| 車両 | 7,146,988 | 5,219,364 | 0.0 | 0.0 | 73.0 |
| 建設仮勘定 | 0 | 0 | 0.0 | 0.0 | - |
| 無形固定資産 | 11,053,034 | 10,669,909 | 0.0 | 0.0 | 96.5 |
| 電話加入権 | 9,775,159 | 9,775,159 | 0.0 | 0.0 | 100.0 |
| その他無形固定資産 | 1,277,875 | 894,750 | 0.0 | 0.0 | 70.0 |
| 流動資産 | 8,794,896,169 | 5,671,028,995 | 25.0 | 19.9 | 64.5 |
| 現金預金 | 5,484,766,929 | 3,786,372,216 | 15.6 | 13.3 | 69.0 |
| 未収金 | 3,100,765,809 | 1,719,532,745 | 8.8 | 6.0 | 55.5 |
| 貯蔵品 | 198,375,664 | 165,124,034 | 0.6 | 0.6 | 83.2 |
| その他流動資産 | 10,987,767 | 0 | 0.0 | 0.0 | 0.0 |
| 繰延資産 | 866,795,608 | 835,589,512 | 2.5 | 2.9 | 96.4 |
| 長期前払消費税 | 866,795,608 | 835,589,512 | 2.5 | 2.9 | 96.4 |
| 資産合計 | 35,211,865,300 | 28,436,291,811 | 100.0 | 100.0 | 80.8 |

| 科 目 | 25 年 度 | 26 年 度 | 構 成 比 率 | | 対前年比 |
|-----------------------|------------------|------------------|---------|--------|-----------|
| | | | 25年度 | 26年度 | 26年度/25年度 |
| [負 債] | 円 | 円 | % | % | % |
| 固定負債 | 290,047,740 | 23,078,923,139 | 0.8 | 81.2 | 7,956.9 |
| 企業債 | - | 17,377,424,642 | - | 61.1 | - |
| 他会計借入金 | - | 2,898,000,000 | - | 10.2 | - |
| 退職給付引当金 | 290,047,740 | 2,803,498,497 | 0.8 | 9.9 | 966.6 |
| 流動負債 | 4,547,373,204 | 3,276,571,710 | 12.9 | 11.5 | 72.1 |
| 企業債 | - | 1,703,406,971 | - | 6.0 | - |
| 未払金 | 4,421,955,894 | 1,135,769,977 | 12.6 | 4.0 | 25.7 |
| 賞与引当金 | - | 370,272,000 | - | 1.3 | - |
| その他流動負債 | 125,417,310 | 67,122,762 | 0.4 | 0.2 | 53.5 |
| 繰延収益 | - | 3,104,953,208 | - | 10.9 | - |
| 負債合計 | 4,837,420,944 | 29,460,448,057 | 13.7 | 103.6 | 609.0 |
| [資 本] | 円 | 円 | % | % | % |
| 資本金 | 31,803,737,192 | 9,073,996,095 | 90.3 | 31.9 | 28.5 |
| 自己資本金 | 9,073,996,095 | 9,073,996,095 | 25.8 | 31.9 | 100.0 |
| 借入資本金 | 22,729,741,097 | - | 64.6 | - | - |
| 企業債 | 19,531,741,097 | - | 55.5 | - | - |
| 他会計借入金 | 3,198,000,000 | - | 9.1 | - | - |
| 剰余金 | △ 1,429,292,836 | △ 10,098,152,341 | △ 4.1 | △ 35.5 | 706.5 |
| 資本剰余金 | 10,721,202,948 | 845,354,982 | 30.4 | 3.0 | 7.9 |
| 受贈財産評価額 | 23,333,469 | 290,356 | 0.1 | 0.0 | 1.2 |
| 寄附金 | 0 | 0 | 0.0 | 0.0 | - |
| 他会計負担金 | 6,970,515,659 | 814,074,626 | 19.8 | 2.9 | 11.7 |
| 他会計補助金 | 761,337,480 | 30,990,000 | 2.2 | 0.1 | 4.1 |
| 国庫補助金 | 332,731,340 | - | 0.9 | - | - |
| 国庫委託金 | 21,078,000 | - | 0.1 | - | - |
| その他資本剰余金 | 2,612,207,000 | - | 7.4 | - | - |
| 利益剰余金 (△欠損金) | △ 12,150,495,784 | △ 10,943,507,323 | △ 34.5 | △ 38.5 | 90.1 |
| 未処分利益剰余金 (△未処理欠損金) | △ 12,150,495,784 | △ 10,943,507,323 | △ 34.5 | △ 38.5 | 90.1 |
| 資本合計 | 30,374,444,356 | △ 1,024,156,246 | 86.3 | △ 3.6 | △ 3.4 |
| 負債・資本合計 | 35,211,865,300 | 28,436,291,811 | 100.0 | 100.0 | 80.8 |

第 2 章

統 計 表

(注)

平成24年4月1日付けで、安芸病院（一般病院）と芸陽病院（精神科病院）を統合し、あき総合病院となりました。

このため、特に注意書きのない場合、あき総合病院の平成23年度以前の数値は、安芸病院と芸陽病院の合計値であり、「一般（精神科を除く診療科）」の場合は安芸病院、「精神（精神科）」の場合は芸陽病院の数値を記載しています。

統計表算定基準

| | | 算 定 方 法 | 単 位 |
|--------------------------------------|-------------------------|---|-----|
| 入 院 | 病 床 利 用 率 | $\frac{\text{入院延患者数}}{\text{病床延数}} \times 100$ | % |
| | 平 均 在 院 日 数 | $\frac{\text{在院延患者数}}{(\text{新入院患者数} + \text{退院患者数}) \div 2}$ | 日 |
| | 病 床 回 転 数 | $\frac{365}{\text{平均在院日数}}$ | 回 |
| | 1 人 1 日 当 たり 診 療 単 価 | $\frac{\text{入院収益}}{\text{入院延患者数}}$ | 円 |
| 外 来 | 外 来 入 院 患 者 比 率 | $\frac{\text{外来延患者数}}{\text{入院延患者数}} \times 100$ | % |
| | 初 診 患 者 比 率 | $\frac{\text{初診延患者数}}{\text{外来延患者数}} \times 100$ | % |
| | 平 均 通 院 日 数 | $\frac{\text{外来延患者数}}{\text{外来初診患者数}}$ | 日 |
| | 1 人 1 日 当 たり 診 療 単 価 | $\frac{\text{外来収益}}{\text{外来延患者数}}$ | 円 |
| 医 業 収 益 に 対 す る | 医 業 費 用 比 率 | $\frac{\text{医業費用}}{\text{医業収益}} \times 100$ | % |
| | 人 件 費 比 率 | $\frac{\text{給与費}}{\text{医業収益}} \times 100$ | % |
| | 材 料 費 比 率 | $\frac{\text{材料費}}{\text{医業収益}} \times 100$ | % |
| | 薬 品 費 比 率 | $\frac{\text{薬品費}}{\text{医業収益}} \times 100$ | % |
| | 診 療 材 料 費 比 率 | $\frac{\text{診療材料費}}{\text{医業収益}} \times 100$ | % |
| | そ の 他 の 経 費 比 率 | $\frac{(\text{経費} + \text{減価償却費} + \text{資産減耗費} + \text{研究研修費})}{\text{医業収益}} \times 100$ | % |
| 職員1人1日当たり診療収入 医師 | | $\frac{\text{入院収益} + \text{外来収益}}{\text{年延医師数}}$ | 円 |
| 職員1人1日当たり診療収入 看護師 | | $\frac{\text{入院収益} + \text{外来収益}}{\text{年延看護師数}}$ | 円 |
| 他会計繰入金対経常収益比率 | | $\frac{\text{他会計繰入金}}{\text{経常収益}} \times 100$ | % |
| 1床当たり医業収益 | | $\frac{\text{医業収益}}{\text{病床数}} \div 1,000$ | 千円 |
| 1床当たり医業費用 | | $\frac{\text{医業費用}}{\text{病床数}} \div 1,000$ | 千円 |

- ※ 医業収益・費用等は、決算統計による。
- ※ 病床数は、稼動病床数。
- ※ 平均在院日数の算定の在院延患者数は、入院延患者数－退院患者数

第1表 経営の概要

県立病院合計

| | | 単位 | あき総合病院 (一般) | あき総合病院 (精神) | 幡多けんみん 病院 | 合計 |
|------------------------------|-------------------|----|----------------|----------------|--------------|---------|
| 入院 | 延べ患者数 | 人 | 52,228 | 29,082 | 88,071 | 169,381 |
| | 1日平均患者数 | 人 | 143.1 | 79.7 | 241.3 | 464.1 |
| | 100床当たり患者数 | 人 | 29,016 | 32,313 | 27,695 | 28,806 |
| | 病床利用率(稼働病床) | % | 79.5 | 88.5 | 75.9 | 78.9 |
| | 平均在院日数 | 日 | 17.5 | 269.5 | 13.0 | 17.3 |
| | 病床回転数(年間) | 回 | 20.9 | 1.4 | 28.1 | 21.1 |
| | 1人1日当たり診療単価 | 円 | 37,562 | 14,826 | 52,567 | 41,460 |
| 外来 | 延べ患者数 | 人 | 102,907 | 14,571 | 130,741 | 248,219 |
| | 1日平均患者数 | 人 | 421.8 | 59.7 | 535.8 | 1,017.3 |
| | 外来入院患者比率 | % | 197.0 | 50.1 | 148.4 | 146.5 |
| | 100床当たり患者数 | 人 | 57,171 | 16,190 | 41,114 | 42,214 |
| | 初診患者比率 | % | 13.5 | 1.2 | 15.5 | 13.8 |
| | 平均通院日数 | 日 | 7.4 | 81.9 | 6.4 | 7.2 |
| | 1人1日当たり診療単価 | 円 | 8,842 | 7,402 | 12,573 | 10,723 |
| 医業 収益 に 対 す る | 医業費用比率(医業費用÷医業収益) | % | 129.6 | — | 109.4 | 116.6 |
| | 人件費率(給与費÷医業収益) | % | 66.8 | — | 53.4 | 58.2 |
| | 材料費比率(材料費÷医業収益) | % | 17.5 | — | 21.9 | 20.3 |
| | 薬品費(薬品費÷医業収益) | % | 10.0 | — | 10.3 | 10.2 |
| | 診療材料費(診療材料費÷医業収益) | % | 7.5 | — | 11.6 | 10.2 |
| | その他経費比率(他経費÷医業収益) | % | 45.3 | — | 34.1 | 38.1 |
| 他会計繰入金対経常収益比率 | | % | 23.1 | — | 16.4 | 18.9 |
| 1床当たり医業収益 | | 千円 | 13,437 | — | 20,615 | 17,319 |
| 1床当たり医業費用 | | 千円 | 17,411 | — | 22,554 | 20,192 |
| 職員1人1日当たり 診療収入 | 医師 | 円 | 328,617 | — | 323,323 | 325,168 |
| | 看護師 | 円 | 44,164 | — | 51,681 | 48,758 |
| 職員1人1日当たり 患者数 | 医師 入院 | 人 | 7.8 | — | 4.5 | 5.7 |
| | 医師 外来 | 人 | 11.3 | — | 6.7 | 8.3 |
| | 看護師 入院 | 人 | 1.1 | — | 0.7 | 0.9 |
| | 看護師 外来 | 人 | 1.5 | — | 1.1 | 1.2 |

県立病院事業 経営指標

| あき総合病院(一般) | | 単位 | 24年度 | 25年度 | 全国平均 (25年度) | 26年度 | 対前年比 |
|-------------------|-------------------|----|---------|---------|----------------|---------|--------|
| 入院 | 延べ患者数 | 人 | 40,125 | 42,765 | — | 52,228 | 122.1% |
| | 1日平均患者数 | 人 | 109.9 | 117.2 | 240 | 143.1 | 122.1% |
| | 100床当たり患者数 | 人 | 26,055 | 27,769 | — | 29,016 | 104.5% |
| | 病床利用率(稼働病床) | % | 71.4 | 76.1 | 73.5 | 79.5 | 104.5% |
| | 平均在院日数 | 日 | 17.0 | 16.6 | 16.8 | 17.5 | 105.4% |
| | 病床回転数(年間) | 回 | 21.4 | 21.9 | — | 20.9 | 95.4% |
| | 1人1日当たり診療単価 | 円 | 35,191 | 36,135 | 48,285 | 37,562 | 103.9% |
| 外来 | 延べ患者数 | 人 | 99,728 | 99,981 | — | 102,907 | 102.9% |
| | 1日平均患者数 | 人 | 407.1 | 414.9 | 448 | 421.8 | 101.7% |
| | 外来入院患者比率 | % | 248.5 | 233.8 | 131.0 | 197.0 | 84.3% |
| | 100床当たり患者数 | 人 | 64,758 | 64,923 | — | 57,171 | 88.1% |
| | 初診患者比率 | % | 12.5 | 12.6 | — | 13.5 | 107.1% |
| | 平均通院日数 | 日 | 8.0 | 7.9 | — | 7.4 | 93.7% |
| | 1人1日当たり診療単価 | 円 | 8,279 | 8,852 | 14,134 | 8,842 | 99.9% |
| 医業収益に対する | 医業費用比率(医業費用÷医業収益) | % | 142.1 | 137.6 | ※ 117.9 | 129.6 | 94.2% |
| | 人件費率(給与費÷医業収益) | % | 83.7 | 69.9 | ※ 61.3 | 66.8 | 95.6% |
| | 材料費比率(材料費÷医業収益) | % | 18.4 | 20.9 | ※ 26.4 | 17.5 | 83.7% |
| | 薬品費(薬品費÷医業収益) | % | 11.7 | 12.7 | ※ 11.4 | 10.0 | 78.7% |
| | 診療材料費(診療材料費÷医業収益) | % | 6.7 | 8.0 | ※ 14.4 | 7.5 | 93.8% |
| | その他経費比率(他経費÷医業収益) | % | 39.9 | 46.8 | ※ 30.2 | 45.3 | 96.8% |
| 他会計繰入金対経常収益比率 | | % | 27.7 | 25.9 | ※ 19.7 | 23.1 | 89.2% |
| 1床当たり医業収益 | | 千円 | 11,864 | 12,904 | — | 13,437 | 104.1% |
| 1床当たり医業費用 | | 千円 | 16,855 | 17,754 | — | 17,411 | 98.1% |
| 職員1人1日当たり 診療収入 | 医師 | 円 | 271,692 | 321,267 | 283,968 | 328,617 | 102.3% |
| | 看護師 | 円 | 40,365 | 41,263 | 61,828 | 44,164 | 107.0% |
| 職員1人1日当たり 患者数 | 医師 入院 | 人 | 6.5 | 7.8 | 4.3 | 7.8 | 100.0% |
| | 医師 外来 | 人 | 11.4 | 12.4 | 5.6 | 11.3 | 91.1% |
| | 看護師 入院 | 人 | 1.0 | 1.0 | 0.9 | 1.1 | 110.0% |
| | 看護師 外来 | 人 | 1.7 | 1.6 | 1.2 | 1.5 | 93.8% |

(注) 全国平均は、都道府県立病院の平均(出典:平成25年度 地方公営企業年鑑)

(※印は都道府県立一般病院の病床数200床以上300床未満の平均)

「入院」・「外来」を除く項目には、あき総合病院(精神)を含むあき総合病院全体の数値を記載

| あき総合病院(精神) | | 単位 | 24年度 | 25年度 | 全国平均 (25年度) | 26年度 | 対前年比 |
|------------|-------------|----|--------|--------|----------------|--------|--------|
| 入院 | 延べ患者数 | 人 | 25,166 | 28,891 | — | 29,082 | 100.7% |
| | 1日平均患者数 | 人 | 68.9 | 79.2 | — | 79.7 | 100.6% |
| | 100床当たり患者数 | 人 | 27,962 | 32,101 | — | 32,313 | 100.7% |
| | 病床利用率(稼働病床) | % | 76.6 | 87.9 | — | 88.5 | 100.7% |
| | 平均在院日数 | 日 | 291.6 | 336.9 | — | 269.5 | 80.0% |
| | 病床回転数(年間) | 回 | 1.3 | 1.1 | — | 1.4 | 127.3% |
| | 1人1日当たり診療単価 | 円 | 14,728 | 14,608 | — | 14,826 | 101.5% |
| 外来 | 延べ患者数 | 人 | 14,535 | 14,168 | — | 14,571 | 102.8% |
| | 1日平均患者数 | 人 | 59.3 | 58.8 | — | 59.7 | 101.5% |
| | 外来入院患者比率 | % | 57.8 | 49.0 | — | 50.1 | 102.2% |
| | 100床当たり患者数 | 人 | 16,150 | 15,742 | — | 16,190 | 102.8% |
| | 初診患者比率 | % | 1.1 | 1.1 | — | 1.2 | 109.1% |
| | 平均通院日数 | 日 | 93.2 | 89.7 | — | 81.9 | 91.3% |
| | 1人1日当たり診療単価 | 円 | 7,749 | 7,609 | — | 7,402 | 97.3% |

| 幡多けんみん病院 | | 単位 | 24年度 | 25年度 | 全国平均 (25年度) | 26年度 | 対前年比 |
|-------------------|-------------------|----|---------|---------|----------------|---------|--------|
| 入院 | 延べ患者数 | 人 | 91,981 | 87,822 | — | 88,071 | 100.3% |
| | 1日平均患者数 | 人 | 252.0 | 240.6 | 240 | 241.3 | 100.3% |
| | 100床当たり患者数 | 人 | 28,925 | 27,617 | — | 27,695 | 100.3% |
| | 病床利用率(稼働病床) | % | 79.2 | 75.7 | 73.5 | 75.9 | 100.3% |
| | 平均在院日数 | 日 | 13.6 | 13.4 | 16.8 | 13.0 | 97.0% |
| | 病床回転数(年間) | 回 | 26.8 | 27.2 | — | 28.1 | 103.3% |
| | 1人1日当たり診療単価 | 円 | 51,860 | 51,175 | 48,285 | 52,567 | 102.7% |
| 外来 | 延べ患者数 | 人 | 139,943 | 132,564 | — | 130,741 | 98.6% |
| | 1日平均患者数 | 人 | 571.2 | 543.3 | 448 | 535.8 | 98.6% |
| | 外来入院患者比率 | % | 152.1 | 150.9 | 131.0 | 148.4 | 98.3% |
| | 100床当たり患者数 | 人 | 44,007 | 41,687 | — | 41,114 | 98.6% |
| | 初診患者比率 | % | 15.4 | 15.2 | — | 15.5 | 102.0% |
| | 平均通院日数 | 日 | 6.5 | 6.6 | — | 6.4 | 97.0% |
| | 1人1日当たり診療単価 | 円 | 12,171 | 12,057 | 14,134 | 12,573 | 104.3% |
| 医業収益に対する | 医業費用比率(医業費用÷医業収益) | % | 109.9 | 109.6 | ※ 110.7 | 109.4 | 99.8% |
| | 人件費率(給与費÷医業収益) | % | 52.5 | 52.6 | ※ 57.0 | 53.4 | 101.5% |
| | 材料費比率(材料費÷医業収益) | % | 24.1 | 22.8 | ※ 26.9 | 21.9 | 96.1% |
| | 薬品費(薬品費÷医業収益) | % | 11.4 | 11.0 | ※ 12.7 | 10.3 | 93.6% |
| | 診療材料費(診療材料費÷医業収益) | % | 12.6 | 11.8 | ※ 13.5 | 11.6 | 98.3% |
| | その他経費比率(他経費÷医業収益) | % | 33.3 | 34.2 | ※ 26.8 | 34.1 | 99.7% |
| 他会計繰入金対経常収益比率 | | % | 16.8 | 18.1 | ※ 16.1 | 16.4 | 90.6% |
| 1床当たり医業収益 | | 千円 | 21,174 | 20,051 | — | 20,615 | 102.8% |
| 1床当たり医業費用 | | 千円 | 23,266 | 21,967 | — | 22,554 | 102.7% |
| 職員1人1日当たり 診療収入 | 医師 | 円 | 356,325 | 331,195 | 283,968 | 323,323 | 97.6% |
| | 看護師 | 円 | 54,918 | 51,914 | 61,828 | 51,681 | 99.6% |
| 職員1人1日当たり 患者数 | 医師 入院 | 人 | 5.1 | 4.8 | 4.3 | 4.5 | 93.8% |
| | 医師 外来 | 人 | 7.7 | 7.2 | 5.6 | 6.7 | 93.1% |
| | 看護師 入院 | 人 | 0.8 | 0.7 | 0.9 | 0.7 | 100.0% |
| | 看護師 外来 | 人 | 1.2 | 1.1 | 1.2 | 1.1 | 100.0% |

(注) 全国平均は、都道府県立病院の平均(出典:平成25年度 地方公営企業年鑑)
(※印は都道府県立一般病院の病床数300床以上400床未満の平均)

| 病院合計 | | 単位 | 24年度 | 25年度 | 26年度 | 対前年比 |
|---------------|-------------------|----|---------|---------|---------|--------|
| 入院 | 延べ患者数 | 人 | 157,272 | 159,478 | 169,381 | 106.2% |
| | 1日平均患者数 | 人 | 430.9 | 436.9 | 464.1 | 106.2% |
| | 100床当たり患者数 | 人 | 27,984 | 28,377 | 28,806 | 101.5% |
| | 病床利用率(稼働病床) | % | 76.7 | 77.7 | 78.9 | 101.5% |
| | 平均在院日数 | 日 | 17.3 | 17.6 | 17.3 | 98.3% |
| | 病床回転数(年間) | 回 | 21.1 | 20.8 | 21.1 | 101.4% |
| | 1人1日当たり診療単価 | 円 | 41,666 | 40,518 | 41,460 | 102.3% |
| 外来 | 延べ患者数 | 人 | 254,206 | 246,713 | 248,219 | 100.6% |
| | 1日平均患者数 | 人 | 1,037.6 | 1,016.9 | 1,017.3 | 100.0% |
| | 外来入院患者比率 | % | 161.6 | 154.7 | 146.5 | 94.7% |
| | 100床当たり患者数 | 人 | 45,232 | 43,899 | 42,214 | 96.2% |
| | 初診患者比率 | % | 13.4 | 13.3 | 13.8 | 103.8% |
| | 平均通院日数 | 日 | 7.5 | 7.5 | 7.2 | 96.0% |
| | 1人1日当たり診療単価 | 円 | 10,391 | 10,503 | 10,723 | 102.1% |
| 医業収益に対する | 医業費用比率(医業費用÷医業収益) | % | 119.6 | 118.8 | 116.6 | 98.1% |
| | 人件費率(給与費÷医業収益) | % | 61.9 | 58.3 | 58.2 | 99.8% |
| | 材料費比率(材料費÷医業収益) | % | 22.4 | 22.2 | 20.3 | 91.4% |
| | 薬品費(薬品費÷医業収益) | % | 11.5 | 11.6 | 10.2 | 87.9% |
| | 診療材料費(診療材料費÷医業収益) | % | 10.9 | 10.5 | 10.2 | 97.1% |
| | その他経費比率(他経費÷医業収益) | % | 35.3 | 38.4 | 38.1 | 99.2% |
| 他会計繰入金対経常収益比率 | | % | 20.3 | 20.8 | 18.9 | 90.9% |
| 1床当たり医業収益 | | 千円 | 17,132 | 16,948 | 17,319 | 102.2% |
| 1床当たり医業費用 | | 千円 | 20,483 | 20,138 | 20,192 | 100.3% |
| 職員1人1日当たり診療収入 | 医師 | 円 | 326,249 | 327,882 | 325,168 | 99.2% |
| | 看護師 | 円 | 49,623 | 47,873 | 48,758 | 101.8% |
| 職員1人1日当たり患者数 | 医師 入院 | 人 | 5.6 | 5.8 | 5.7 | 98.3% |
| | 医師 外来 | 人 | 9.0 | 8.9 | 8.3 | 93.3% |
| | 看護師 入院 | 人 | 0.8 | 0.8 | 0.9 | 112.5% |
| | 看護師 外来 | 人 | 1.4 | 1.3 | 1.2 | 92.3% |

第2表 診療科別1日平均入院患者数の推移

(単位:人)

| | | H24年度 | H25年度 | H26年度 | H26-H25 |
|----------|------------|-------|-------|-------|---------|
| あき総合病院 | 内科 | 30.0 | 29.2 | 34.0 | 4.8 |
| | 神経内科 | 0.0 | 0.0 | 0.0 | 0.0 |
| | 呼吸器科 | 0.0 | 0.0 | 6.0 | 6.0 |
| | 消化器内科 | 10.6 | 9.0 | 6.0 | △ 3.0 |
| | 循環器内科 | 4.4 | 3.5 | 10.3 | 6.8 |
| | 小児科 | 2.3 | 1.8 | 2.1 | 0.3 |
| | 外科 | 29.7 | 28.0 | 35.6 | 7.6 |
| | 整形外科 | 22.7 | 35.5 | 39.6 | 4.1 |
| | 脳神経外科 | 0.0 | 0.0 | 0.0 | 0.0 |
| | 心臓血管外科 | 0.0 | 0.0 | 0.0 | 0.0 |
| | 皮膚科 | 0.2 | 0.2 | 0.7 | 0.5 |
| | 泌尿器科 | 1.9 | 2.0 | 1.2 | △ 0.8 |
| | 産婦人科 | 4.7 | 5.2 | 3.7 | △ 1.5 |
| | 眼科 | 1.3 | 0.9 | 1.2 | 0.3 |
| | 耳鼻咽喉科 | 2.1 | 1.9 | 2.3 | 0.4 |
| | リハビリテーション科 | 0.0 | 0.0 | 0.0 | 0.0 |
| | 放射線科 | 0.0 | 0.0 | 0.0 | 0.0 |
| | 麻酔科 | 0.0 | 0.0 | 0.0 | 0.0 |
| | 形成外科 | 0.0 | 0.0 | 0.1 | 0.1 |
| | 小計 | 109.9 | 117.2 | 143.1 | 25.9 |
| 精神科 | 68.9 | 79.2 | 79.7 | 0.5 | |
| 計 | 178.9 | 196.3 | 222.8 | 26.5 | |
| 幡多けんみん病院 | 内科 | 29.1 | 31.7 | 30.6 | △ 1.1 |
| | 精神科 | 0.0 | 0.0 | 0.0 | 0.0 |
| | 神経内科 | 0.0 | 0.0 | 0.0 | 0.0 |
| | 呼吸器科 | 0.0 | 0.0 | 0.0 | 0.0 |
| | 消化器科 | 38.9 | 36.9 | 41.4 | 4.5 |
| | 循環器科 | 22.0 | 22.9 | 22.8 | △ 0.1 |
| | 小児科 | 10.7 | 12.8 | 11.1 | △ 1.7 |
| | 外科 | 39.1 | 37.1 | 32.6 | △ 4.5 |
| | 整形外科 | 42.1 | 38.3 | 40.0 | 1.7 |
| | 脳神経外科 | 26.8 | 26.8 | 28.0 | 1.2 |
| | 皮膚科 | 4.0 | 2.2 | 2.8 | 0.6 |
| | 泌尿器科 | 11.1 | 7.8 | 8.3 | 0.5 |
| | 産婦人科 | 21.5 | 19.0 | 16.8 | △ 2.2 |
| | 眼科 | 0.0 | 0.0 | 0.0 | 0.0 |
| | 耳鼻咽喉科 | 4.6 | 2.6 | 3.7 | 1.1 |
| | リハビリテーション科 | 0.0 | 0.0 | 0.0 | 0.0 |
| 放射線科 | 0.1 | 0.0 | 0.1 | 0.1 | |
| 麻酔科 | 2.1 | 2.5 | 3.1 | 0.6 | |
| 計 | 252.0 | 240.6 | 241.3 | 0.7 | |
| 合計 | 内科 | 59.1 | 60.9 | 64.6 | 3.7 |
| | 精神科 | 68.9 | 79.2 | 79.7 | 0.5 |
| | 神経内科 | 0.0 | 0.0 | 0.0 | 0.0 |
| | 呼吸器科 | 0.0 | 0.0 | 6.0 | 6.0 |
| | 消化器科 | 49.5 | 46.0 | 47.4 | 1.4 |
| | 循環器科 | 26.4 | 26.4 | 33.1 | 6.7 |
| | 小児科 | 13.1 | 14.6 | 13.2 | △ 1.4 |
| | 外科 | 68.8 | 65.1 | 68.2 | 3.1 |
| | 整形外科 | 64.8 | 73.8 | 79.6 | 5.8 |
| | 脳神経外科 | 26.8 | 26.8 | 28.0 | 1.2 |
| | 心臓血管外科 | 0.0 | 0.0 | 0.0 | 0.0 |
| | 皮膚科 | 4.2 | 2.4 | 3.5 | 1.1 |
| | 泌尿器科 | 13.0 | 9.7 | 9.5 | △ 0.2 |
| | 産婦人科 | 26.2 | 24.2 | 20.6 | △ 3.6 |
| | 眼科 | 1.3 | 0.9 | 1.2 | 0.3 |
| | 耳鼻咽喉科 | 6.7 | 4.5 | 6.0 | 1.5 |
| | リハビリテーション科 | 0.0 | 0.0 | 0.0 | 0.0 |
| | 放射線科 | 0.1 | 0.0 | 0.1 | 0.1 |
| | 麻酔科 | 2.1 | 2.5 | 3.1 | 0.6 |
| | 形成外科 | 0.0 | 0.0 | 0.1 | 0.1 |
| 計 | 430.9 | 436.9 | 464.1 | 27.2 | |

入院

延入院患者数の推移

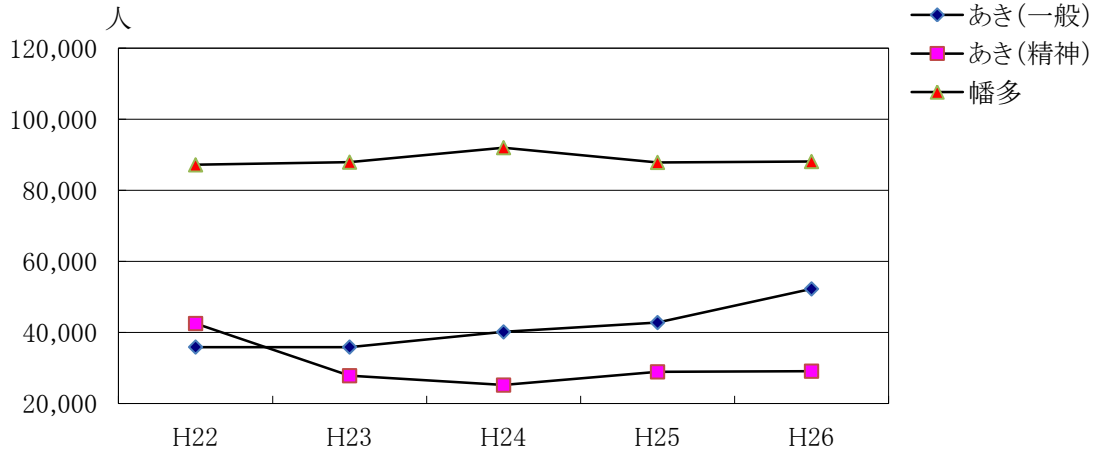

(単位:人)

| | H22 | H23 | H24 | H25 | H26 |
|--------|---------|---------|---------|---------|---------|
| あき(一般) | 35,875 | 35,868 | 40,125 | 42,765 | 52,228 |
| あき(精神) | 42,486 | 27,801 | 25,166 | 28,891 | 29,082 |
| 幡多 | 87,136 | 87,897 | 91,981 | 87,822 | 88,071 |
| 合計 | 165,497 | 151,566 | 157,272 | 159,478 | 169,381 |

1日平均入院患者数の推移

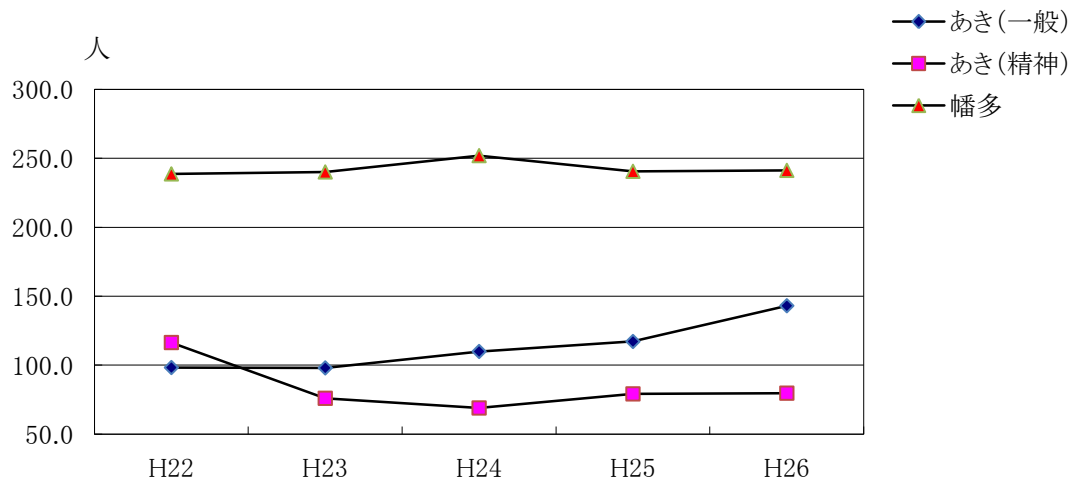

(単位:人)

| | H22 | H23 | H24 | H25 | H26 |
|--------|-------|-------|-------|-------|-------|
| あき(一般) | 98.3 | 98.0 | 109.9 | 117.2 | 143.1 |
| あき(精神) | 116.4 | 76.0 | 68.9 | 79.2 | 79.7 |
| 幡多 | 238.7 | 240.2 | 252.0 | 240.6 | 241.3 |
| 合計 | 453.4 | 414.1 | 430.9 | 436.9 | 464.1 |

※1日平均入院患者数 = $\frac{\text{延入院患者数}}{365 \text{日}(366 \text{日})}$

病床利用率の推移

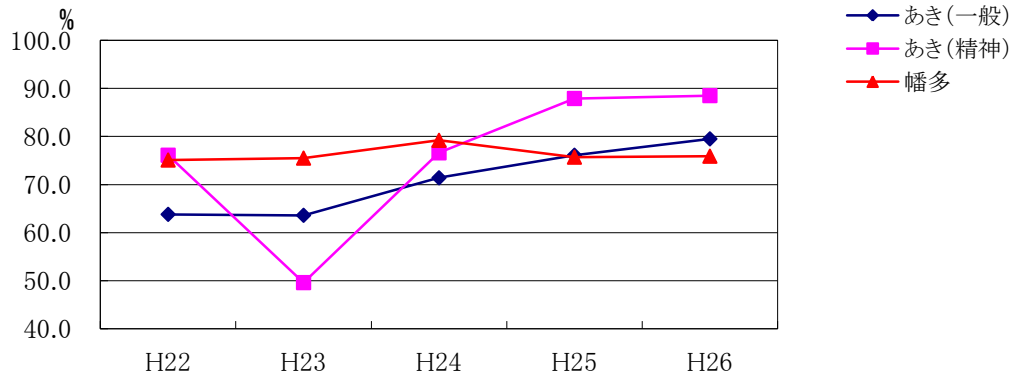

(単位:%)

| | H22 | H23 | H24 | H25 | H26 |
|--------|------|------|------|------|------|
| あき(一般) | 63.8 | 63.6 | 71.4 | 76.1 | 79.5 |
| あき(精神) | 76.1 | 49.6 | 76.6 | 87.9 | 88.5 |
| 幡多 | 75.1 | 75.5 | 79.2 | 75.7 | 75.9 |

$$\text{※病床利用率} = \frac{\text{入院延患者数}}{\text{稼働病床延数}} \times 100$$

平均在院日数の推移

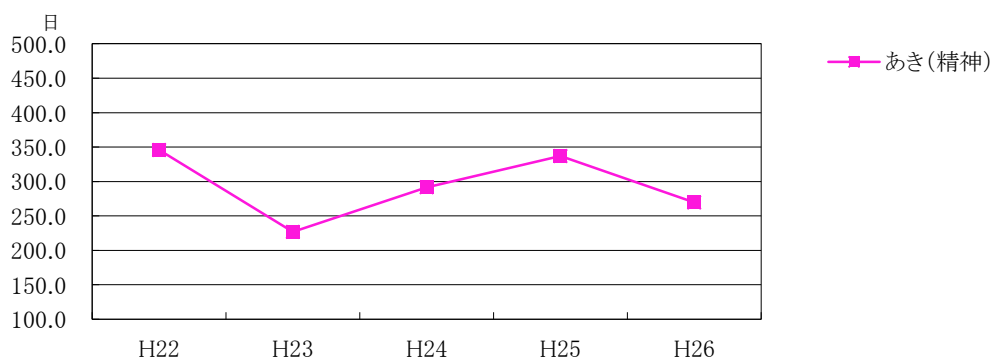
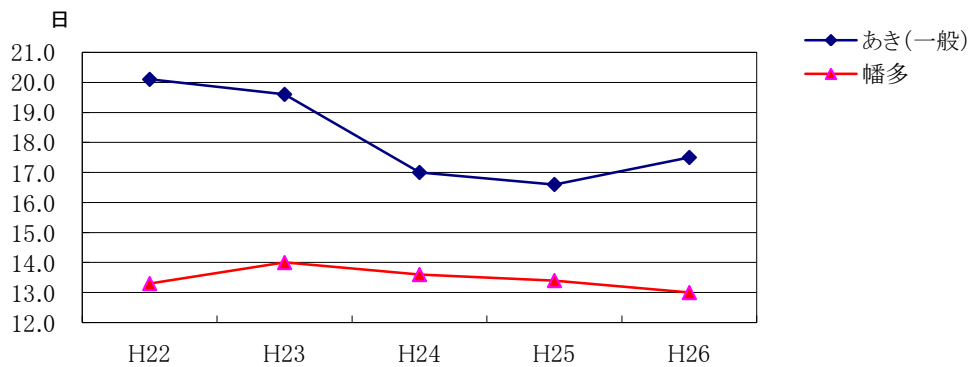

(単位:日)

| | H22 | H23 | H24 | H25 | H26 |
|--------|-------|-------|-------|-------|-------|
| あき(一般) | 20.1 | 19.6 | 17.0 | 16.6 | 17.5 |
| あき(精神) | 345.7 | 226.8 | 291.6 | 336.9 | 269.5 |
| 幡多 | 13.3 | 14.0 | 13.6 | 13.4 | 13.0 |

$$\text{※平均在院日数} = \frac{\text{在院延患者数}}{(\text{新入院患者数} + \text{退院患者数}) \div 2}$$

第3表 診療科別1日平均外来患者数の推移

(単位:人)

| | | H24年度 | H25年度 | H26年度 | H26-H25 |
|----------|------------|---------|---------|---------|---------|
| あき総合病院 | 内科 | 69.2 | 75.6 | 76.0 | 0.4 |
| | 神経内科 | 0.0 | 0.0 | 1.6 | 1.6 |
| | 呼吸器科 | 0.0 | 0.0 | 8.3 | 8.3 |
| | 消化器科 | 40.5 | 39.5 | 30.9 | △ 8.6 |
| | 循環器科 | 24.1 | 20.8 | 22.0 | 1.2 |
| | 小児科 | 50.4 | 42.5 | 42.1 | △ 0.4 |
| | 外科 | 30.5 | 32.5 | 28.7 | △ 3.8 |
| | 整形外科 | 49.5 | 57.5 | 61.0 | 3.5 |
| | 脳神経外科 | 0.7 | 2.5 | 2.9 | 0.4 |
| | 心臓血管外科 | 0.4 | 0.3 | 0.7 | 0.4 |
| | 皮膚科 | 39.3 | 41.6 | 39.3 | △ 2.3 |
| | 泌尿器科 | 34.1 | 31.6 | 31.1 | △ 0.5 |
| | 産婦人科 | 20.4 | 20.1 | 24.6 | 4.5 |
| | 眼科 | 22.3 | 23.7 | 23.8 | 0.1 |
| | 耳鼻咽喉科 | 25.7 | 26.6 | 25.5 | △ 1.1 |
| | リハビリテーション科 | 0.0 | 0.0 | 0.0 | 0.0 |
| | 放射線科 | 0.0 | 0.0 | 0.0 | 0.0 |
| | 麻酔科 | 0.0 | 0.0 | 0.0 | 0.0 |
| | 形成外科 | 0.0 | 0.0 | 3.2 | 3.2 |
| | 小計 | 407.1 | 414.9 | 421.8 | 6.9 |
| | 精神科 | 59.3 | 58.8 | 59.7 | 0.9 |
| | 計 | 466.4 | 467.8 | 481.5 | 13.7 |
| 幡多けんみん病院 | 内科 | 62.7 | 66.4 | 65.7 | △ 0.7 |
| | 精神科 | 0.0 | 0.0 | 0.0 | 0.0 |
| | 神経内科 | 0.0 | 0.0 | 0.0 | 0.0 |
| | 呼吸器科 | 0.0 | 0.0 | 0.0 | 0.0 |
| | 消化器科 | 68.6 | 65.3 | 64.7 | △ 0.6 |
| | 循環器科 | 48.0 | 49.4 | 43.2 | △ 6.2 |
| | 小児科 | 65.7 | 57.4 | 55.2 | △ 2.2 |
| | 外科 | 40.3 | 37.4 | 34.5 | △ 2.9 |
| | 整形外科 | 44.3 | 44.7 | 49.3 | 4.6 |
| | 脳神経外科 | 45.9 | 46.3 | 47.5 | 1.2 |
| | 皮膚科 | 37.8 | 32.0 | 28.9 | △ 3.1 |
| | 泌尿器科 | 49.1 | 46.9 | 47.2 | 0.3 |
| | 産婦人科 | 50.2 | 47.5 | 47.4 | △ 0.1 |
| | 眼科 | 22.2 | 21.7 | 21.2 | △ 0.5 |
| | 耳鼻咽喉科 | 29.8 | 25.3 | 25.2 | △ 0.1 |
| | リハビリテーション科 | 0.0 | 0.0 | 0.0 | 0.0 |
| | 放射線科 | 5.2 | 1.9 | 4.3 | 2.4 |
| 麻酔科 | 1.3 | 1.2 | 1.4 | 0.2 | |
| | 計 | 571.2 | 543.3 | 535.8 | △ 7.5 |
| 合 計 | 内科 | 132.0 | 141.9 | 141.7 | △ 0.2 |
| | 精神科 | 59.3 | 58.8 | 59.7 | 0.9 |
| | 神経内科 | 0.0 | 0.0 | 1.6 | 1.6 |
| | 呼吸器科 | 0.0 | 0.0 | 8.3 | 8.3 |
| | 消化器科 | 109.1 | 104.8 | 95.7 | △ 9.1 |
| | 循環器科 | 72.2 | 70.2 | 65.2 | △ 5.0 |
| | 小児科 | 116.1 | 99.9 | 97.3 | △ 2.6 |
| | 外科 | 70.8 | 69.9 | 63.3 | △ 6.6 |
| | 整形外科 | 93.8 | 102.2 | 110.3 | 8.1 |
| | 脳神経外科 | 46.6 | 48.8 | 50.4 | 1.6 |
| | 心臓血管外科 | 0.4 | 0.3 | 0.7 | 0.4 |
| | 皮膚科 | 77.1 | 73.6 | 68.2 | △ 5.4 |
| | 泌尿器科 | 83.2 | 78.5 | 78.3 | △ 0.2 |
| | 産婦人科 | 70.6 | 67.6 | 72.0 | 4.4 |
| | 眼科 | 44.5 | 45.4 | 45.0 | △ 0.4 |
| | 耳鼻咽喉科 | 55.5 | 51.8 | 50.7 | △ 1.1 |
| | リハビリテーション科 | 0.0 | 0.0 | 0.0 | 0.0 |
| | 放射線科 | 5.2 | 1.9 | 4.3 | 2.4 |
| | 麻酔科 | 1.3 | 1.2 | 1.4 | 0.2 |
| | 形成外科 | 0.0 | 0.0 | 3.2 | 3.2 |
| | 計 | 1,037.6 | 1,016.9 | 1,017.3 | 0.4 |

外来

延外来患者数の推移

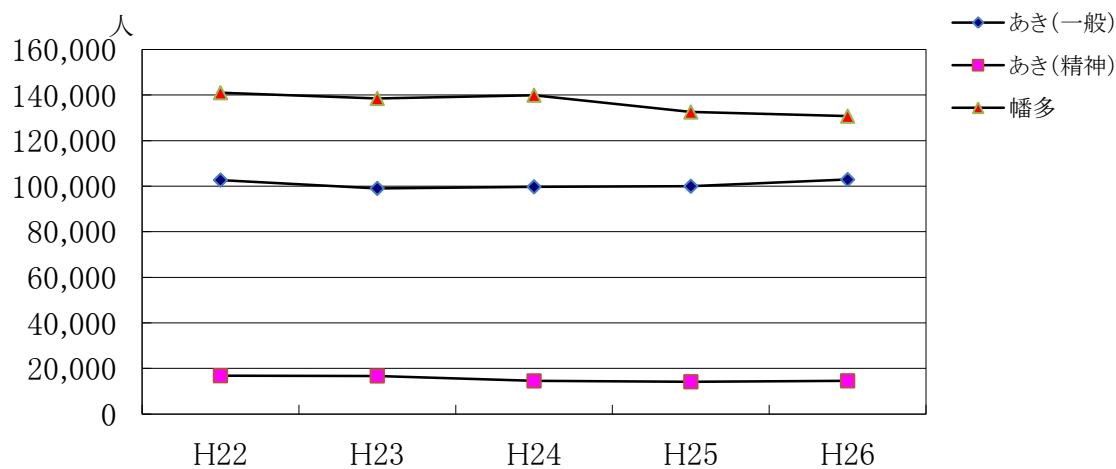

(単位:人)

| | H22 | H23 | H24 | H25 | H26 |
|--------|---------|---------|---------|---------|---------|
| あき(一般) | 102,682 | 99,030 | 99,728 | 99,981 | 102,907 |
| あき(精神) | 16,820 | 16,734 | 14,535 | 14,168 | 14,571 |
| 幡多 | 141,026 | 138,502 | 139,943 | 132,564 | 130,741 |
| 合計 | 260,528 | 254,266 | 254,206 | 246,713 | 248,219 |

1日平均外来患者数の推移

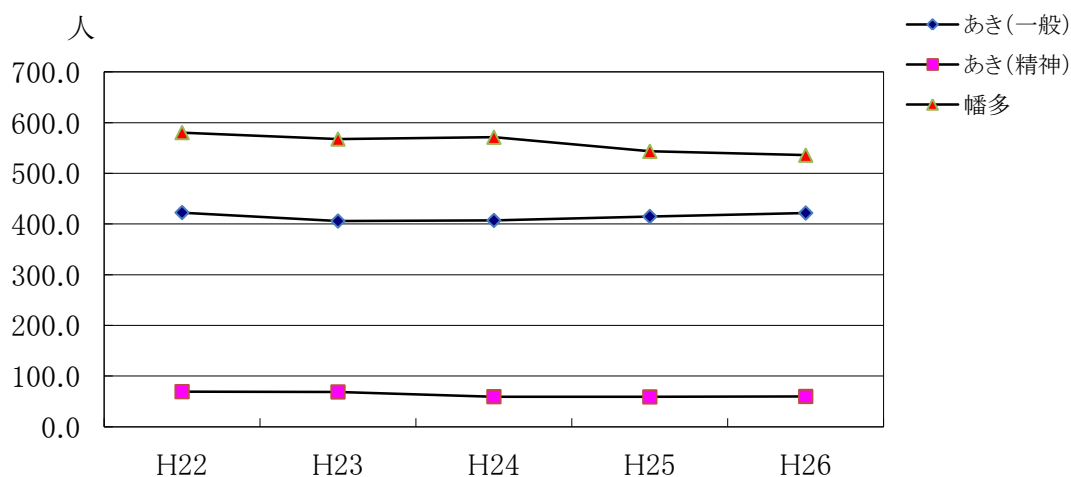

(単位:人)

| | H22 | H23 | H24 | H25 | H26 |
|--------|---------|---------|---------|---------|---------|
| あき(一般) | 422.6 | 405.9 | 407.1 | 414.9 | 421.8 |
| あき(精神) | 69.2 | 68.6 | 59.3 | 58.8 | 59.7 |
| 幡多 | 580.4 | 567.6 | 571.2 | 543.3 | 535.8 |
| 合計 | 1,072.1 | 1,042.1 | 1,037.6 | 1,016.9 | 1,017.3 |

※1日平均外来患者数 = $\frac{\text{延外来患者数}}{\text{診療日数}}$

第4表 医療費負担別入院患者数

(単位：人、%)

| | | あき総合病院 | 幡多けんみん病院 | 合 計 | 前年度 |
|-----------------|-----|--------|----------|---------|---------|
| 社 会 保 険 | 患者数 | 6,190 | 33,586 | 39,776 | 41,233 |
| | 構成率 | 7.6 | 38.1 | 23.5 | 25.9 |
| 国民健康保険 | 患者数 | 29,737 | 13,098 | 42,835 | 38,980 |
| | 構成率 | 36.6 | 14.9 | 25.3 | 24.4 |
| 生活保護法 | 患者数 | 9,932 | 3,507 | 13,439 | 11,605 |
| | 構成率 | 12.2 | 4.0 | 7.9 | 7.3 |
| 高 齢 者 医 療 確 保 法 | 患者数 | 34,245 | 37,481 | 71,726 | 66,068 |
| | 構成率 | 42.1 | 42.6 | 42.3 | 41.4 |
| 感 染 症 | 患者数 | 0 | 0 | 0 | 0 |
| | 構成率 | 0.0 | 0.0 | 0.0 | 0.0 |
| 自 費 | 患者数 | 1,207 | 399 | 1,606 | 1,592 |
| | 構成率 | 1.5 | 0.5 | 0.9 | 1.0 |
| 合 計 | 患者数 | 81,311 | 88,071 | 169,382 | 159,478 |
| | 構成率 | 100.0 | 100.0 | 100.0 | 100.0 |

(注) 1. 社会保険には、精神保健福祉法等のその他諸法適用患者を含む。

2. 高齢者医療確保法は、単独併用を問わず集計している。

第5表 医療費負担別外来患者数

(単位：人、%)

| | | あき総合病院 | 幡多けんみん病院 | 合 計 | 前年度 |
|-----------------|-----|---------|----------|---------|---------|
| 社 会 保 険 | 患者数 | 31,378 | 48,526 | 79,904 | 83,667 |
| | 構成率 | 26.7 | 37.1 | 32.2 | 33.9 |
| 国民健康保険 | 患者数 | 39,276 | 38,445 | 77,721 | 73,972 |
| | 構成率 | 33.4 | 29.4 | 31.3 | 30.0 |
| 生活保護法 | 患者数 | 5,101 | 2,973 | 8,074 | 9,344 |
| | 構成率 | 4.3 | 2.3 | 3.3 | 3.8 |
| 高 齢 者 医 療 確 保 法 | 患者数 | 38,688 | 35,809 | 74,497 | 73,391 |
| | 構成率 | 32.9 | 27.4 | 30.0 | 29.7 |
| 自 費 | 患者数 | 3,035 | 4,988 | 8,023 | 6,339 |
| | 構成率 | 2.6 | 3.8 | 3.2 | 2.6 |
| 合 計 | 患者数 | 117,478 | 130,741 | 248,219 | 246,713 |
| | 構成率 | 100.0 | 100.0 | 100.0 | 100.0 |

(注) 1. 社会保険には、精神保健福祉法等のその他諸法適用患者を含む。

2. 高齢者医療確保法は、単独併用を問わず集計している。

医療費負担別患者数推移

(単位:人)

| | H22 | H23 | H24 | H25 | H26 |
|----------|---------|---------|---------|---------|---------|
| 社会保険 | 125,908 | 122,758 | 129,772 | 124,900 | 119,680 |
| 国民健康保険 | 133,541 | 119,517 | 111,669 | 112,952 | 120,556 |
| 生活保護法 | 22,619 | 22,951 | 21,853 | 20,949 | 21,513 |
| 高齢者医療確保法 | 136,553 | 133,178 | 139,788 | 139,459 | 146,223 |
| 感染症 | 0 | 9 | 0 | 0 | 0 |
| 自費 | 7,404 | 7,419 | 8,396 | 7,931 | 9,629 |
| 計 | 426,025 | 405,832 | 411,478 | 406,191 | 417,601 |

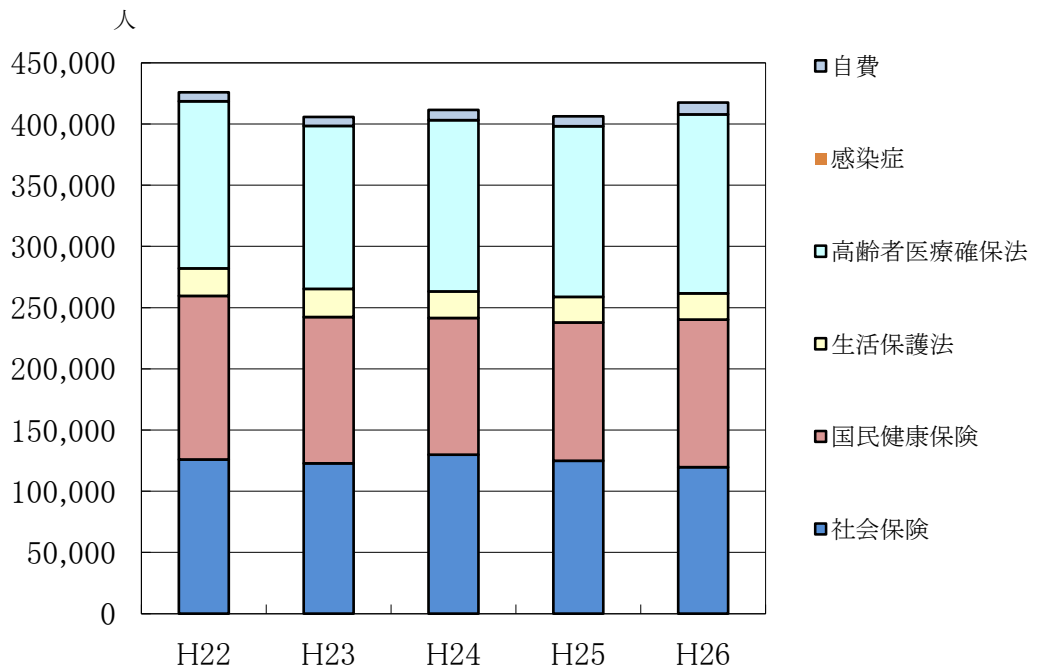

H26年度医療費負担別患者数の割合

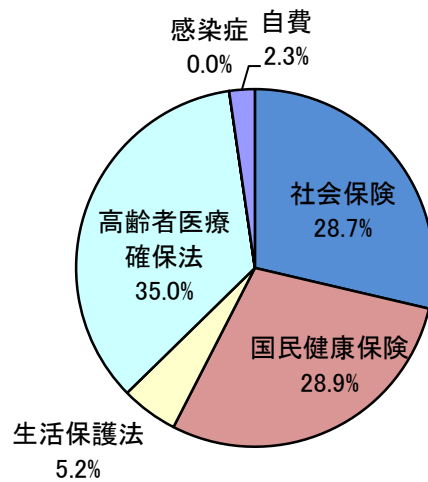

第6表 医療費負担別入院調定額

(単位:円、%)

| | | あき総合病院 | 幡多けんみん病院 | 合 計 |
|----------------------|-----|---------------|---------------|---------------|
| 社 会 保 険 | 調定額 | 231,530,141 | 976,280,514 | 1,207,810,655 |
| | 構成率 | 9.7 | 21.1 | 17.2 |
| 国 民 健 康 保 険 | 調定額 | 571,890,958 | 1,155,541,663 | 1,727,432,621 |
| | 構成率 | 23.9 | 25.0 | 24.6 |
| 生 活 保 護 法 | 調定額 | 242,467,377 | 205,070,615 | 447,537,992 |
| | 構成率 | 10.1 | 4.4 | 6.4 |
| 高 齢 者 医 療 法 高 確 保 | 調定額 | 1,156,509,874 | 1,971,435,279 | 3,127,945,153 |
| | 構成率 | 48.3 | 42.6 | 44.5 |
| 感 染 症 | 調定額 | 0 | 0 | 0 |
| | 構成率 | 0.0 | 0.0 | 0.0 |
| 自 費 | 調定額 | 190,546,100 | 321,302,966 | 511,849,066 |
| | 構成率 | 8.0 | 6.9 | 7.3 |
| 合 計 | 調定額 | 2,392,944,450 | 4,629,631,037 | 7,022,575,487 |
| | 構成率 | 100.0 | 100.0 | 100.0 |

(注) 1. 自費には保険等の一部負担金を含む。

(注) 2. 社会保険には、健保、船員、日雇、共済、自衛隊等の保険及び精神保健福祉法等のその他諸法適用患者を含む。

第7表 医療費負担別外来調定額

(単位:円、%)

| | | あき総合病院 | 幡多けんみん病院 | 合 計 |
|----------------------|-----|---------------|---------------|---------------|
| 社 会 保 険 | 調定額 | 188,925,542 | 472,529,481 | 661,455,023 |
| | 構成率 | 18.6 | 28.7 | 24.9 |
| 国 民 健 康 保 険 | 調定額 | 272,998,307 | 427,695,590 | 700,693,897 |
| | 構成率 | 26.8 | 26.0 | 26.3 |
| 生 活 保 護 法 | 調定額 | 61,438,533 | 45,818,638 | 107,257,171 |
| | 構成率 | 6.0 | 2.8 | 4.0 |
| 高 齢 者 医 療 法 高 確 保 | 調定額 | 358,095,347 | 436,865,978 | 794,961,325 |
| | 構成率 | 35.2 | 26.6 | 29.9 |
| 自 費 | 調定額 | 136,311,244 | 260,901,194 | 397,212,438 |
| | 構成率 | 13.4 | 15.9 | 14.9 |
| 合 計 | 調定額 | 1,017,768,973 | 1,643,810,881 | 2,661,579,854 |
| | 構成率 | 100.0 | 100.0 | 100.0 |

(注) 1. 自費には保険等の一部負担金を含む。

(注) 2. 社会保険には、健保、船員、日雇、共済、自衛隊等の保険及び精神保健福祉法等のその他諸法適用患者を含む。

第8表 診療科別調定額・診療単価

(単位:円)

| 病院 科別 | 区分 | 調定額 | | | 患者1人1日当たり診療単価 | | | |
|--------------------------------------|---------------|---------------|---------------|---------------|---------------|-----------|--------|--------|
| | | 入院 | 外来 | 合計 | 入院 | | 外来 | |
| | | | | | 26年度 | 25年度 | 26年度 | 25年度 |
| あ き 総 合 病 院 | 内科 | 413,555,910 | 189,247,410 | 602,803,320 | 33,281 | 32,590 | 10,206 | 10,697 |
| | 神経内科 | 0 | 3,748,036 | 3,748,036 | - | - | 9,761 | - |
| | 呼吸器科 | 70,671,159 | 26,816,835 | 97,487,994 | 32,036 | - | 13,191 | - |
| | 消化器内科 | 70,299,367 | 68,408,848 | 138,708,215 | 32,042 | 35,952 | 9,063 | 8,842 |
| | 循環器内科 | 176,823,034 | 50,365,291 | 227,188,325 | 46,828 | 39,405 | 9,383 | 6,958 |
| | 小児科 | 25,295,488 | 58,834,970 | 84,130,458 | 33,548 | 30,784 | 5,724 | 5,797 |
| | 外科 | 474,387,836 | 118,703,277 | 593,091,113 | 36,486 | 37,409 | 16,931 | 19,683 |
| | 整形外科 | 586,325,541 | 134,462,724 | 720,788,265 | 40,531 | 37,314 | 9,033 | 8,461 |
| | 脳神経外科 | 54,968 | 8,815,514 | 8,870,482 | 54,968 | - | 12,434 | 10,040 |
| | 心臓血管外科 | 477,020 | 1,586,080 | 2,063,100 | 29,814 | - | 9,913 | 7,831 |
| | 皮膚科 | 7,564,689 | 27,191,280 | 34,755,969 | 28,763 | 38,333 | 2,834 | 2,790 |
| | 泌尿器科 | 18,407,831 | 121,189,945 | 139,597,776 | 42,611 | 37,294 | 15,959 | 17,039 |
| | 産婦人科 | 63,952,656 | 23,387,621 | 87,340,277 | 46,749 | 38,942 | 3,892 | 4,402 |
| | 眼科 | 22,892,718 | 36,565,500 | 59,458,218 | 54,120 | 57,206 | 6,301 | 3,773 |
| | 耳鼻咽喉科 | 29,710,528 | 35,819,623 | 65,530,151 | 34,709 | 30,573 | 5,763 | 5,138 |
| | リハビリテーション科 | 0 | 0 | 0 | - | - | - | - |
| | 放射線科 | 0 | 0 | 0 | - | - | - | - |
| | 麻酔科 | 0 | 0 | 0 | - | - | - | - |
| | 形成外科 | 1,351,531 | 4,771,388 | 6,122,919 | 30,034 | - | 6,189 | - |
| | 小計 | 1,961,770,276 | 909,914,342 | 2,871,684,618 | 37,562 | 36,135 | 8,842 | 8,852 |
| 精神科 | 431,174,174 | 107,854,631 | 539,028,805 | 14,826 | 14,608 | 7,402 | 7,609 | |
| 計 | 2,392,944,450 | 1,017,768,973 | 3,410,713,423 | 29,430 | 27,456 | 8,663 | 8,697 | |
| 幡 多 け ん み ん 病 院 | 内科 | 432,646,309 | 206,517,365 | 639,163,674 | 38,781 | 37,254 | 12,881 | 12,558 |
| | 精神科 | 0 | 0 | 0 | - | - | - | - |
| | 神経内科 | 0 | 0 | 0 | - | - | - | - |
| | 呼吸器科 | 0 | 390 | 390 | - | - | - | - |
| | 消化器科 | 684,007,397 | 313,301,665 | 997,309,062 | 45,275 | 44,600 | 19,841 | 18,249 |
| | 循環器科 | 574,834,310 | 115,347,755 | 690,182,065 | 69,132 | 70,280 | 10,937 | 8,950 |
| | 小児科 | 181,167,145 | 106,722,702 | 287,889,847 | 44,733 | 41,866 | 7,928 | 7,745 |
| | 外科 | 671,857,242 | 278,518,968 | 950,376,210 | 56,435 | 53,110 | 33,055 | 31,687 |
| | 整形外科 | 913,311,940 | 107,388,726 | 1,020,700,666 | 62,564 | 61,936 | 8,924 | 9,060 |
| | 脳神経外科 | 527,436,608 | 130,787,950 | 658,224,558 | 51,568 | 48,363 | 11,284 | 10,791 |
| | 皮膚科 | 54,699,063 | 33,838,552 | 88,537,615 | 53,891 | 60,402 | 4,798 | 4,950 |
| | 泌尿器科 | 141,442,045 | 163,032,592 | 304,474,637 | 46,711 | 44,944 | 14,158 | 14,705 |
| | 産婦人科 | 343,192,700 | 76,538,437 | 419,731,137 | 55,813 | 50,748 | 6,615 | 6,234 |
| | 眼科 | 0 | 47,593,656 | 47,593,656 | - | - | 9,206 | 8,825 |
| | 耳鼻咽喉科 | 54,725,336 | 44,831,665 | 99,557,001 | 40,840 | 45,106 | 7,290 | 6,851 |
| | リハビリテーション科 | 0 | 0 | 0 | - | - | - | - |
| | 放射線科 | 4,664,053 | 17,670,669 | 22,334,722 | 129,557 | 1,517,753 | 16,686 | 18,764 |
| 麻酔科 | 45,646,889 | 1,719,789 | 47,366,678 | 39,936 | 50,459 | 5,043 | 4,030 | |
| 計 | 4,629,631,037 | 1,643,810,881 | 6,273,441,918 | 52,567 | 51,175 | 12,573 | 12,057 | |
| 合 計 | 内科 | 846,202,219 | 395,764,775 | 1,241,966,994 | 35,883 | 35,019 | 11,446 | 11,573 |
| | 精神科 | 431,174,174 | 107,854,631 | 539,028,805 | 14,826 | 14,608 | 7,402 | 7,609 |
| | 神経内科 | 0 | 3,748,036 | 3,748,036 | - | - | 9,761 | - |
| | 呼吸器科 | 70,671,159 | 26,817,225 | 97,488,384 | 32,036 | - | 13,191 | - |
| | 消化器科 | 754,306,764 | 381,710,513 | 1,136,017,277 | 43,597 | 42,904 | 16,355 | 14,731 |
| | 循環器科 | 751,657,344 | 165,713,046 | 917,370,390 | 62,167 | 66,223 | 10,412 | 8,366 |
| | 小児科 | 206,462,633 | 165,557,672 | 372,020,305 | 42,977 | 40,504 | 6,974 | 6,922 |
| | 外科 | 1,146,245,078 | 397,222,245 | 1,543,467,323 | 46,021 | 46,347 | 25,732 | 26,137 |
| | 整形外科 | 1,499,637,481 | 241,851,450 | 1,741,488,931 | 51,598 | 50,085 | 8,984 | 8,724 |
| | 脳神経外科 | 527,491,576 | 139,603,464 | 667,095,040 | 51,568 | 48,363 | 11,350 | 10,753 |
| | 心臓血管外科 | 477,020 | 1,586,080 | 2,063,100 | 29,814 | - | 9,913 | 7,831 |
| | 皮膚科 | 62,263,752 | 61,029,832 | 123,293,584 | 48,720 | 58,364 | 3,666 | 3,735 |
| | 泌尿器科 | 159,849,876 | 284,222,537 | 444,072,413 | 46,199 | 43,408 | 14,874 | 15,637 |
| | 産婦人科 | 407,145,356 | 99,926,058 | 507,071,414 | 54,163 | 48,227 | 5,684 | 5,693 |
| | 眼科 | 22,892,718 | 84,159,156 | 107,051,874 | 54,120 | 57,206 | 7,670 | 6,201 |
| | 耳鼻咽喉科 | 84,435,864 | 80,651,288 | 165,087,152 | 38,450 | 39,009 | 6,523 | 5,978 |
| | リハビリテーション科 | 0 | 0 | 0 | - | - | - | - |
| | 放射線科 | 4,664,053 | 17,670,669 | 22,334,722 | 129,557 | 1,517,753 | 16,686 | 18,764 |
| | 麻酔科 | 45,646,889 | 1,719,789 | 47,366,678 | 39,936 | 50,459 | 5,043 | 4,030 |
| 形成外科 | 1,351,531 | 4,771,388 | 6,122,919 | 30,034 | - | 6,189 | - | |
| 計 | 7,022,575,487 | 2,661,579,854 | 9,684,155,341 | 41,460 | 40,518 | 10,723 | 10,503 | |

収益の推移

入院収益

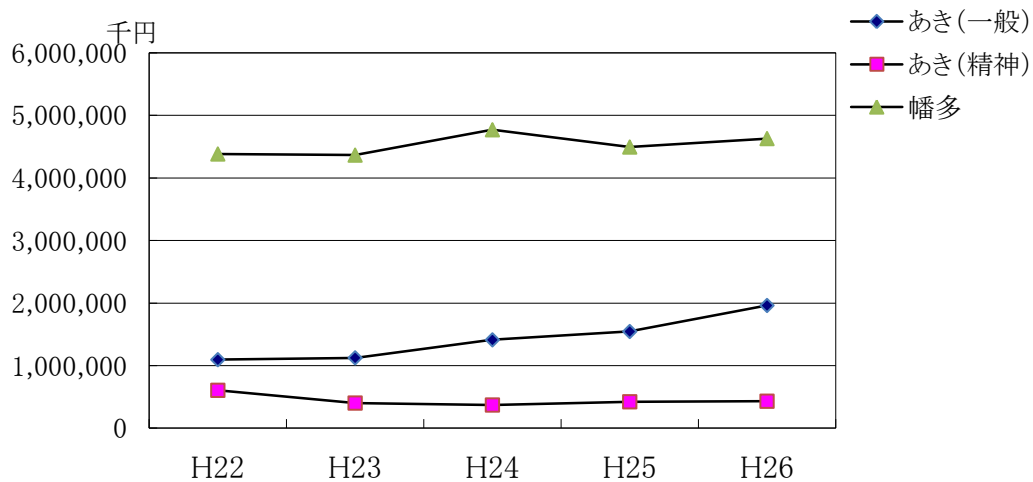

(単位:千円)

| | H22 | H23 | H24 | H25 | H26 |
|--------|-----------|-----------|-----------|-----------|-----------|
| あき(一般) | 1,095,255 | 1,124,698 | 1,412,049 | 1,545,312 | 1,961,770 |
| あき(精神) | 605,720 | 401,737 | 370,647 | 422,040 | 431,174 |
| 幡多 | 4,382,796 | 4,365,199 | 4,770,153 | 4,494,333 | 4,629,631 |

外来収益

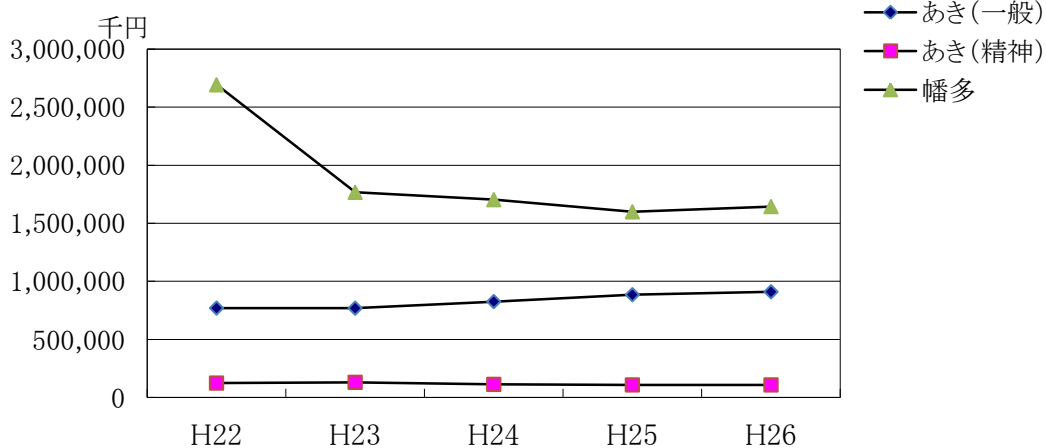

(単位:千円)

| | H22 | H23 | H24 | H25 | H26 |
|--------|-----------|-----------|-----------|-----------|-----------|
| あき(一般) | 769,711 | 768,729 | 825,665 | 884,997 | 909,914 |
| あき(精神) | 123,741 | 130,031 | 112,634 | 107,800 | 107,855 |
| 幡多 | 2,692,656 | 1,766,559 | 1,703,208 | 1,598,330 | 1,643,811 |

診療単価の推移

入院

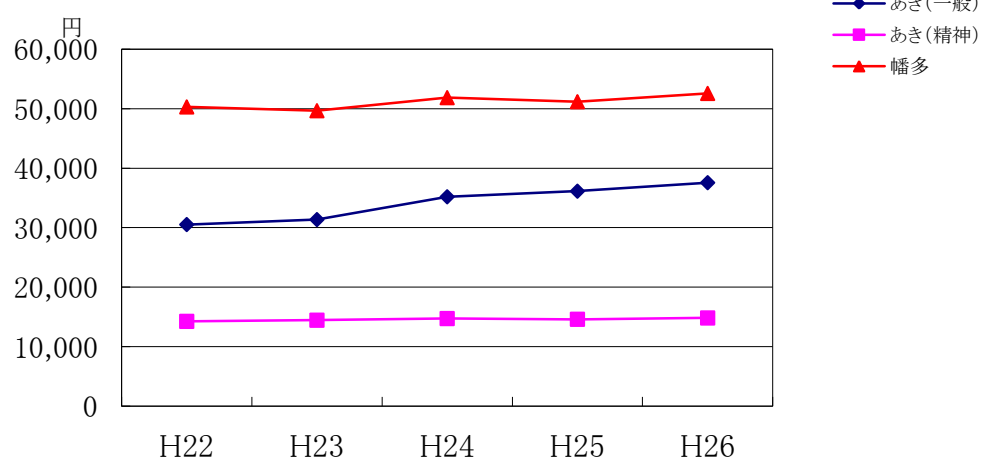

(単位:円)

| | H22 | H23 | H24 | H25 | H26 |
|--------|--------|--------|--------|--------|--------|
| あき(一般) | 30,530 | 31,357 | 35,191 | 36,135 | 37,562 |
| あき(精神) | 14,257 | 14,450 | 14,728 | 14,608 | 14,826 |
| 幡多 | 50,298 | 49,663 | 51,860 | 51,175 | 52,567 |

外来

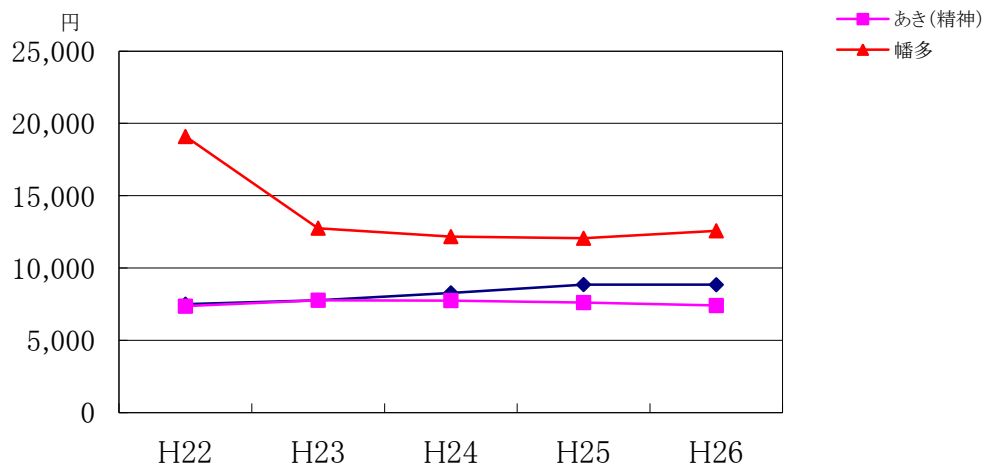

(単位:円)

| | H22 | H23 | H24 | H25 | H26 |
|--------|--------|--------|--------|--------|--------|
| あき(一般) | 7,496 | 7,763 | 8,279 | 8,852 | 8,842 |
| あき(精神) | 7,357 | 7,770 | 7,749 | 7,609 | 7,402 |
| 幡多 | 19,093 | 12,755 | 12,171 | 12,057 | 12,573 |

$$\text{※診療単価} = \frac{\text{収益}}{\text{患者数}}$$

第9表 救急患者数

(単位：人，%)

| | | 救急車搬送 | | | | その他 | | 合計 | | 入院率 |
|----------|------------|-------|-------|-------|--------|-------|--------|-------|-------|--------|
| | | 時間内 | 時間外 | 小計 | 入院数 | 時間外 | 入院数 | 救急患者 | 入院数 | |
| あき総合病院 | 内科 | 96 | 362 | 458 | 205 | 854 | 30 | 1,312 | 235 | 17.91 |
| | 心療内科 | 0 | 0 | 0 | 0 | 0 | 0 | 0 | 0 | - |
| | 精神科 | 11 | 4 | 15 | 13 | 5 | 8 | 20 | 21 | 105.00 |
| | 神経内科 | 0 | 0 | 0 | 5 | 0 | 0 | 0 | 5 | - |
| | 呼吸器科 | 9 | 26 | 35 | 28 | 20 | 5 | 55 | 33 | 60.00 |
| | 消化器内科 | 20 | 44 | 64 | 23 | 157 | 13 | 221 | 36 | 16.29 |
| | 循環器科 | 35 | 90 | 125 | 83 | 81 | 14 | 206 | 97 | 47.09 |
| | 小児科 | 4 | 29 | 33 | 3 | 1,231 | 11 | 1,264 | 14 | 1.11 |
| | 外科 | 50 | 221 | 271 | 131 | 597 | 40 | 868 | 171 | 19.70 |
| | 整形外科 | 346 | 284 | 630 | 310 | 492 | 24 | 1,122 | 334 | 29.77 |
| | 脳神経外科 | 0 | 2 | 2 | 1 | 0 | 0 | 2 | 1 | 50.00 |
| | 心臓血管外科 | 0 | 0 | 0 | 0 | 0 | 0 | 0 | 0 | - |
| | 皮膚科 | 3 | 7 | 10 | 3 | 124 | 0 | 134 | 3 | 2.24 |
| | 泌尿器科 | 4 | 9 | 13 | 4 | 60 | 3 | 73 | 7 | 9.59 |
| | 産婦人科 | 2 | 4 | 6 | 3 | 41 | 23 | 47 | 26 | 55.32 |
| | 眼科 | 0 | 2 | 2 | 1 | 15 | 0 | 17 | 1 | 5.88 |
| | 耳鼻咽喉科 | 5 | 14 | 19 | 7 | 41 | 2 | 60 | 9 | 15.00 |
| | リハビリテーション科 | 0 | 0 | 0 | 0 | 0 | 0 | 0 | 0 | - |
| | 放射線科 | 0 | 0 | 0 | 0 | 0 | 0 | 0 | 0 | - |
| | 麻酔科 | 0 | 0 | 0 | 0 | 0 | 0 | 0 | 0 | - |
| 計 | 585 | 1,098 | 1,683 | 820 | 3,718 | 173 | 5,401 | 993 | 18.39 | |
| 幡多けんみん病院 | 内科 | 93 | 215 | 308 | 206 | 1,491 | 150 | 1,799 | 356 | 19.79 |
| | 精神科 | 0 | 0 | 0 | 0 | 0 | 0 | 0 | 0 | - |
| | 神経内科 | 0 | 0 | 0 | 0 | 0 | 0 | 0 | 0 | - |
| | 呼吸器科 | 0 | 0 | 0 | 0 | 0 | 0 | 0 | 0 | - |
| | 消化器科 | 86 | 220 | 306 | 196 | 1,206 | 268 | 1,512 | 464 | 30.69 |
| | 循環器科 | 106 | 221 | 327 | 171 | 378 | 80 | 705 | 251 | 35.60 |
| | 小児科 | 16 | 57 | 73 | 28 | 3,447 | 192 | 3,520 | 220 | 6.25 |
| | 外科 | 36 | 77 | 113 | 70 | 582 | 66 | 695 | 136 | 19.57 |
| | 整形外科 | 221 | 289 | 510 | 339 | 1,332 | 192 | 1,842 | 531 | 28.83 |
| | 脳神経外科 | 154 | 370 | 524 | 293 | 590 | 75 | 1,114 | 368 | 33.03 |
| | 皮膚科 | 3 | 10 | 13 | 5 | 452 | 13 | 465 | 18 | 3.87 |
| | 泌尿器科 | 18 | 45 | 63 | 40 | 208 | 17 | 271 | 57 | 21.03 |
| | 産婦人科 | 10 | 7 | 17 | 9 | 501 | 185 | 518 | 194 | 37.45 |
| | 眼科 | 0 | 5 | 5 | 0 | 58 | 0 | 63 | 0 | 0.00 |
| | 耳鼻咽喉科 | 10 | 69 | 79 | 15 | 255 | 16 | 334 | 31 | 9.28 |
| | リハビリテーション科 | 0 | 0 | 0 | 0 | 0 | 0 | 0 | 0 | - |
| | 放射線科 | 1 | 0 | 1 | 1 | 15 | 0 | 16 | 1 | 6.25 |
| 麻酔科 | 31 | 75 | 106 | 41 | 54 | 4 | 160 | 45 | 28.13 | |
| 計 | 785 | 1,660 | 2,445 | 1,414 | 10,569 | 1,258 | 13,014 | 2,672 | 20.53 | |
| 合計 | 1,370 | 2,758 | 4,128 | 2,234 | 14,287 | 1,431 | 18,415 | 3,665 | 19.90 | |

第10表 給食状況

(単位:食、%)

| | | あき総合病院 | 幡多けんみん病院 | 合計 | 前年度 |
|------|--------|---------|----------|---------|---------|
| 患者食数 | 一般食 | 104,832 | 130,296 | 235,128 | 247,041 |
| | 特別食 | 110,615 | 76,826 | 187,441 | 154,370 |
| | 計 | 215,447 | 207,122 | 422,569 | 401,411 |
| | 給食率(%) | 88.3 | 78.4 | 83.2 | 83.9 |
| | 特食率(%) | 51.3 | 37.1 | 44.4 | 38.5 |
| その他食 | | 4,562 | 5,653 | 10,215 | 9,613 |
| 合 計 | | 220,009 | 212,775 | 432,784 | 411,024 |

- (注) 1. 給食率(%) = 患者食数 ÷ (入院患者数 × 3) × 100
 2. 特食率(%) = 特別食 ÷ 患者食数 × 100
 3. 外来デイケア食及び外来透析食は含まない

第11表 リハビリテーション件数

(単位:件)

| | | あき総合病院 | 幡多けんみん病院 | 合計 | 前年度 |
|---------------|-------------|--------|----------|--------|--------|
| リハビリ テーション | 脳血管疾患等 | 9,742 | 12,184 | 21,926 | 19,919 |
| | 運 動 器 | 15,219 | 7,585 | 22,804 | 18,956 |
| | 呼 吸 器 | 1,945 | 385 | 2,330 | 337 |
| | 心大血管疾患 | 0 | 1,648 | 1,648 | 0 |
| | がんリハビリテーション | 0 | 149 | 149 | 0 |
| | 小 計 | 26,906 | 21,951 | 48,857 | 39,212 |
| 電 気 療 法 | 低 周 波 | 836 | 0 | 836 | 153 |
| | 極 超 短 波 | 0 | 0 | 0 | 0 |
| 温 熱 療 法 | ホットパック | 1,218 | 0 | 1,218 | 305 |
| | パラフィン浴 | 0 | 0 | 0 | 0 |
| | ヒ ー ラ ー | 0 | 0 | 0 | 0 |
| 水治療 | バイブラバス | 8 | 0 | 8 | 46 |
| 牽 引 総 数 | | 99 | 0 | 99 | 123 |
| 精 神 科 作 業 療 法 | | 9,797 | 0 | 9,797 | 8,207 |
| 合 計 | | 38,864 | 21,951 | 60,815 | 42,840 |

第12表 内視鏡検査件数

(単位:件)

| | | あき総合病院 | 幡多けんみん病院 | 合計 | 前年度 |
|---------|--|--------|----------|-------|-------|
| 胃・十二指腸 | | 871 | 2,378 | 3,249 | 3,212 |
| 気 管 支 | | 15 | 31 | 46 | 32 |
| 大 腸 | | 412 | 1,494 | 1,906 | 1,861 |
| E R C P | | 13 | 376 | 389 | 409 |
| そ の 他 | | 0 | 0 | 0 | 2 |
| 合 計 | | 1,311 | 4,279 | 5,590 | 5,516 |

第13表の1 放射線件数(診断部門)

| 検査項目・部位 | | あき総合病院 | | 幡多けんみん病院 | | 合 計 | |
|---------|-----------|--------|---------|----------|-----------|--------|-----------|
| | | 部位別件数 | 曝射回数 | 部位別件数 | 曝射回数 | 部位別件数 | 曝射回数 |
| 診断部門 | 単純撮影 | 33,215 | 34,039 | 24,747 | 47,859 | 57,962 | 81,898 |
| | 造影撮影 | 317 | 800 | 1,086 | 4,343 | 1,403 | 5,143 |
| | C T | 7,211 | 721,100 | 15,685 | 894,134 | 22,896 | 1,615,234 |
| | M R I | 1,959 | 195,900 | 7,711 | 384,808 | 9,670 | 580,708 |
| | 小 計 | 42,702 | 951,839 | 49,229 | 1,331,144 | 91,931 | 2,282,983 |
| | 断層撮影 | 0 | 0 | 0 | 0 | 0 | 0 |
| | ポータブル(再掲) | 3,226 | 3,392 | 6,039 | 6,776 | 9,265 | 10,168 |
| | 透視のみ | 118 | 233 | 0 | 0 | 118 | 233 |
| | その他 | 0 | 0 | 0 | 0 | 0 | 0 |
| | 合 計 | 42,820 | 952,072 | 49,229 | 1,331,144 | 92,049 | 2,283,216 |

第13表の2 放射線件数(治療及び核医学部門)

| 治療項目 | | 幡多けんみん病院 | | 合 計 | | |
|------|-------------|------------|-------|-------|-------|-----|
| | | 部位別件数 | 曝射回数 | 部位別件数 | 曝射回数 | |
| 治療部門 | 放射線発生装置 | 1,855 | 6,281 | 1,855 | 6,281 | |
| | 放射線照射装置 | 0 | 0 | 0 | 0 | |
| | 体外衝撃波結石破碎装置 | 7 | 0 | 7 | 0 | |
| | 小 計 | 1,862 | 6,281 | 1,862 | 6,281 | |
| | 治療計画 | 放射線治療管理料 | 0 | 0 | 0 | 0 |
| | | リニアックグラフィィ | 81 | 104 | 81 | 104 |
| | | シミュレーター | 80 | 0 | 80 | 0 |
| | | 線量分布計算 | 0 | 0 | 0 | 0 |
| | 合 計 | 2,023 | 6,385 | 2,023 | 6,385 | |

| 検査項目 | | 幡多けんみん病院 | | 合 計 | | |
|-------|------|------------|-----|-------|-----|-------|
| | | 部位別件数 | 画像数 | 部位別件数 | 画像数 | |
| 核医学部門 | インビボ | シンチグラム | 224 | 1,174 | 224 | 1,174 |
| | | 全身スキャン | 142 | 284 | 142 | 284 |
| | | S P E C T | 138 | 267 | 138 | 267 |
| | | COMPUTER処理 | 106 | 205 | 106 | 205 |
| | | 体外計測試料計測 | 0 | 0 | 0 | 0 |
| | | 合 計 | 610 | 1,930 | 610 | 1,930 |

第13表の3 放射線件数(血管造影・IVR等)

| 検査項目・検査手法 | | 病院 | | 合計 | |
|----------------------|--------------------|-------------|----------|-------|-------|
| | | あき総合病院 | 幡多けんみん病院 | | |
| 血管造影・IVR等 | Vascular(血管系) | | 23 | 252 | 275 |
| | non Vascular(非血管系) | | 0 | 123 | 123 |
| | 心臓血管カテーテル法 | 1 心臓カテーテル検査 | 232 | 395 | 627 |
| | | A左心カテーテル検査 | 221 | 289 | 510 |
| | | B右心カテーテル検査 | 11 | 106 | 117 |
| | | 2 手術手技 | 91 | 195 | 286 |
| | | 小 計 | 323 | 590 | 913 |
| | 単純撮影(件数には含まない) | | 31 | 106 | 137 |
| | 造影剤使用撮影(件数には含まない) | | 275 | 767 | 1,042 |
| | デジタル加算(件数には含まない) | | 307 | 873 | 1,180 |
| 合 計 | | 346 | 965 | 1,311 | |
| 検査項目・検査手法：骨塩定量(DEX法) | | 274 | 182 | 456 | |

第14表 外来化学療法件数 (単位:件)

| | H24 | H25 | H26 |
|----------|-------|-------|-------|
| あき総合病院 | 745 | 609 | 575 |
| 幡多けんみん病院 | 2,946 | 2,385 | 2,377 |
| 合計 | 3,691 | 2,994 | 2,952 |

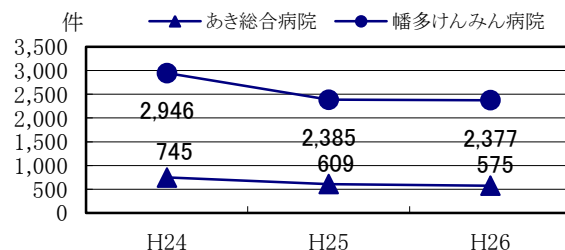

第15表 院外処方状況 (単位:枚、%)

| | | あき総合病院 | 幡多けんみん病院 | 合計 | 前年度 |
|------------|----|--------|----------|---------|---------|
| 処方せん枚数 | 院内 | 9,589 | 8,893 | 18,482 | 21,139 |
| | 院外 | 64,520 | 71,166 | 135,686 | 138,060 |
| 1日平均処方せん枚数 | 院内 | 39.3 | 36.4 | 75.7 | 87.2 |
| | 院外 | 264.4 | 291.7 | 556.1 | 569.1 |
| 院外処方率(%) | | 87.1 | 88.9 | 88.0 | 86.7 |

(注) 1日平均延べ処方せん枚数は、処方せん枚数を当年度外来診療延べ日数(244日)で除したものである。

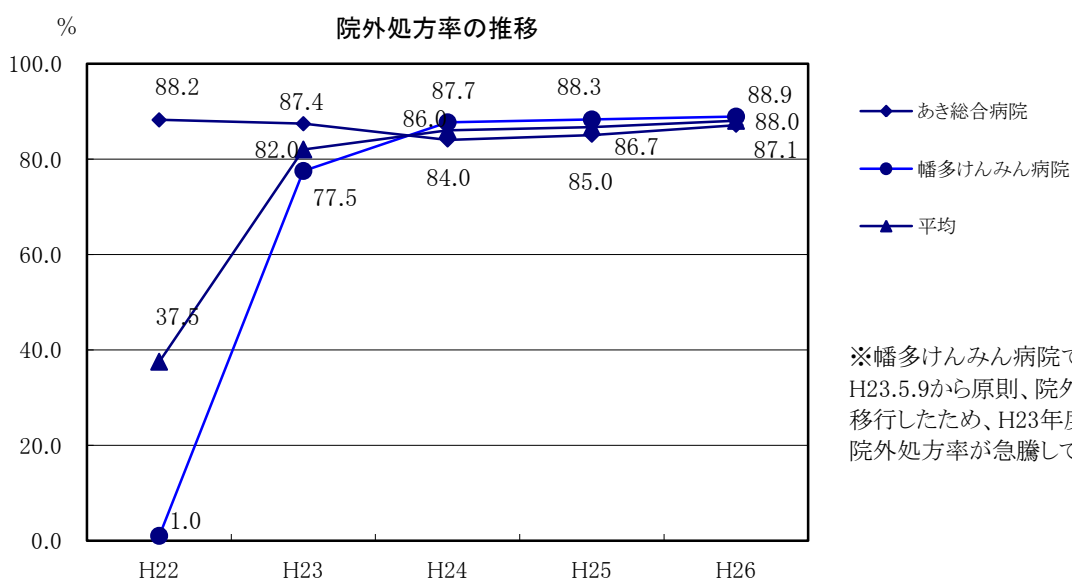

※幡多けんみん病院では、H23.5.9から原則、院外処方に移行したため、H23年度から院外処方率が急騰している。

第16表 薬剤管理指導件数 (単位:人、件)

| | | あき総合病院 | | 幡多けんみん病院 | | 合計 | |
|------------|----------|--------|-------|----------|-------|-------|--------|
| | | H25 | H26 | H25 | H26 | H25 | H26 |
| 指導患者数(実人数) | | 2,327 | 2,920 | 3,785 | 3,671 | 6,112 | 6,591 |
| 薬剤管理指導件数 | 430点換算 | 0 | 0 | 0 | 0 | 0 | 0 |
| | 380点換算 | 1,415 | 2,307 | 2,732 | 2,418 | 4,147 | 4,725 |
| | 325点換算 | 1,915 | 2,182 | 2,172 | 2,100 | 4,087 | 4,282 |
| | うち麻薬指導件数 | 162 | 129 | 230 | 205 | 392 | 334 |
| | 算定対象外 | 86 | 1,571 | 40 | 20 | 126 | 1,591 |
| 合計 | | 3,416 | 6,060 | 4,944 | 4,538 | 8,360 | 10,598 |
| 指導料算定件数 | | 3,330 | 4,528 | 4,958 | 4,532 | 8,288 | 9,060 |

第17表 栄養指導件数

(単位:件、人)

| | | あき総合病院 | | 幡多けんみん病院 | | 合計 | |
|----|-------|--------|------|----------|------|-------|------|
| | | 個人指導 | 集団指導 | 個人指導 | 集団指導 | 個人指導 | 集団指導 |
| 入院 | 指導件数 | 621 | 48 | 807 | 0 | 1,428 | 48 |
| | 指導患者数 | 621 | 81 | 807 | 0 | 1,428 | 81 |
| 外来 | 指導件数 | 235 | 44 | 259 | 9 | 494 | 53 |
| | 指導患者数 | 235 | 77 | 259 | 94 | 494 | 171 |
| 合計 | 指導件数 | 856 | 92 | 1,066 | 9 | 1,922 | 101 |
| | 指導患者数 | 856 | 158 | 1,066 | 94 | 1,922 | 252 |

第18表 手術・分べん・透析件数

(単位:件)

| | | あき総合病院 | | | 幡多けんみん病院 | | | 合計 | | |
|------------|---------------|--------|-------|-------|----------|-------|-------|-------|-------|------|
| | | H25 | H26 | 増減 | H25 | H26 | 増減 | H25 | H26 | 増減 |
| 診療科別手術件数 | 内科 | 0 | 0 | 0 | 0 | 0 | 0 | 0 | 0 | 0 |
| | 精神科 | 0 | 0 | 0 | 0 | 0 | 0 | 0 | 0 | 0 |
| | 神経内科 | 0 | 0 | 0 | 0 | 0 | 0 | 0 | 0 | 0 |
| | 呼吸器科 | 0 | 0 | 0 | 0 | 0 | 0 | 0 | 0 | 0 |
| | 消化器科 | 0 | 0 | 0 | 10 | 11 | 1 | 10 | 11 | 1 |
| | 循環器科 | 0 | 0 | 0 | 43 | 45 | 2 | 43 | 45 | 2 |
| | 小児科 | 0 | 0 | 0 | 0 | 0 | 0 | 0 | 0 | 0 |
| | 外科 | 252 | 226 | △ 26 | 468 | 466 | △ 2 | 720 | 692 | △ 28 |
| | 形成外科 | 0 | 78 | 78 | 0 | 0 | 0 | 0 | 78 | 78 |
| | 整形外科 | 301 | 383 | 82 | 775 | 818 | 43 | 1,076 | 1,201 | 125 |
| | 脳神経外科 | 0 | 0 | 0 | 91 | 100 | 9 | 91 | 100 | 9 |
| | 心臓血管外科 | 0 | 0 | 0 | 0 | 0 | 0 | 0 | 0 | 0 |
| | 皮膚科 | 0 | 0 | 0 | 72 | 75 | 3 | 72 | 75 | 3 |
| | 泌尿器科 | 3 | 5 | 2 | 141 | 145 | 4 | 144 | 150 | 6 |
| | 産婦人科 | 17 | 25 | 8 | 203 | 208 | 5 | 220 | 233 | 13 |
| | 眼科 | 63 | 73 | 10 | 118 | 117 | △ 1 | 181 | 190 | 9 |
| | 耳鼻咽喉科 | 5 | 16 | 11 | 53 | 74 | 21 | 58 | 90 | 32 |
| | リハビリテーション科 | 0 | 0 | 0 | 0 | 0 | 0 | 0 | 0 | 0 |
| | 放射線科 | 0 | 0 | 0 | 0 | 0 | 0 | 0 | 0 | 0 |
| 麻酔科 | 0 | | 0 | 3 | 1 | △ 2 | 3 | 1 | △ 2 | |
| 合計 | 641 | 806 | 165 | 1,977 | 2,060 | 83 | 2,618 | 2,866 | 248 | |
| 点数別件数 | 1,999点以下 | 65 | 58 | △ 7 | 59 | 75 | 16 | 124 | 133 | 9 |
| | 2,000～ 4,999 | 95 | 115 | 20 | 208 | 213 | 5 | 303 | 328 | 25 |
| | 5,000～ 9,999 | 89 | 117 | 28 | 257 | 308 | 51 | 346 | 425 | 79 |
| | 10,000～14,999 | 132 | 140 | 8 | 344 | 337 | △ 7 | 476 | 477 | 1 |
| | 15,000～19,999 | 134 | 192 | 58 | 400 | 359 | △ 41 | 534 | 551 | 17 |
| | 20,000～29,999 | 86 | 116 | 30 | 354 | 363 | 9 | 440 | 479 | 39 |
| | 30,000点以上 | 40 | 68 | 28 | 355 | 405 | 50 | 395 | 473 | 78 |
| | 合計 | 641 | 806 | 165 | 1,977 | 2,060 | 83 | 2,618 | 2,866 | 248 |
| 分べん件数 | 85 | 87 | 2 | 436 | 404 | △ 32 | 521 | 491 | △ 30 | |
| 人工腎臓(透析)件数 | 2,847 | 2,549 | △ 298 | 1,838 | 1,691 | △ 147 | 4,685 | 4,240 | △ 445 | |

第19表 検査件数

(単位:件)

| 検査項目 | | あき総合病院 | | | | 幡多けんみん病院 | | | |
|--------|----------|---------|---------|---------|-----------|-----------|---------|---------|--------|
| | | 院内実施 | | | 院外委託 | 院内実施 | | | 院外委託 |
| | | 院内 | 院外受託 | 1日平均 | | 院内 | 院外受託 | 1日平均 | |
| 検体検査 | 尿検査 | 19,573 | 0 | 80.2 | 0 | 37,942 | 743 | 158.5 | 0 |
| | 便 | 141 | 0 | 0.6 | 0 | 923 | 2 | 3.8 | 0 |
| | その他 | 257 | 0 | 1.1 | 0 | 3,744 | 0 | 15.3 | 0 |
| | 血液 | 57,240 | 0 | 234.6 | 14 | 128,956 | 789 | 531.7 | 255 |
| | 生化学 | 533,632 | 0 | 2,187.0 | 4,142 | 874,627 | 3,885 | 3,600.5 | 5,143 |
| | 免疫血清 | 25,091 | 0 | 102.8 | 5,905 | 86,033 | 237 | 353.6 | 21,930 |
| | 微生物 | 7,706 | 0 | 31.6 | 0 | 22,643 | 0 | 92.8 | 648 |
| | 病理 | 0 | 0 | 0.0 | 1,478 | 9,307 | 2,193 | 47.1 | 0 |
| | (病理・枚数) | 0 | 0 | 0.0 | 3,254 | 20,681 | 7,029 | 113.6 | 0 |
| 小計 | 643,640 | 0 | 2,637.9 | 11,539 | 1,164,175 | 7,849 | 4,803.4 | 27,976 | |
| 生体検査 | 心電図 | 5,148 | 0 | 21.1 | 0 | 10,504 | 0 | 43.0 | 0 |
| | 呼吸機能 | 556 | 0 | 2.3 | 0 | 702 | 0 | 2.9 | 0 |
| | 脳波 | 125 | 0 | 0.5 | 0 | 167 | 0 | 0.7 | 0 |
| | 脈波 | 144 | 0 | 0.6 | 0 | 0 | 0 | 0.0 | 0 |
| | 心音図 | 0 | 0 | 0.0 | 0 | 0 | 0 | 0.0 | 0 |
| | 超音波 | 2,288 | 0 | 9.4 | 0 | 6,448 | 0 | 26.4 | 0 |
| | ガス分析 | 1,403 | 0 | 5.8 | 0 | 3,921 | 0 | 16.1 | 0 |
| | 自律神経機能検査 | 0 | 0 | 0.0 | 0 | 0 | 0 | 0.0 | 0 |
| | 聴覚検査 | 1,174 | 0 | 4.8 | 0 | 1,626 | 0 | 6.7 | 0 |
| | その他 | 1,010 | 0 | 4.1 | 0 | 1,893 | 0 | 7.8 | 0 |
| 小計 | 11,848 | 0 | 48.6 | 0 | 25,261 | 0 | 103.5 | 0 | |
| 検査件数合計 | | 655,488 | 0 | 2,686.4 | 11,539 | 1,189,436 | 7,849 | 4,906.9 | 27,976 |

| 検査項目 | | 合 計 | | | |
|--------|-----------|-----------|---------|---------|--------|
| | | 院内実施 | | | 院外委託 |
| | | 院内 | 院外受託 | 1日平均 | |
| 検体検査 | 尿検査 | 57,515 | 743 | 238.8 | 0 |
| | 便 | 1,064 | 2 | 4.4 | 0 |
| | その他 | 4,001 | 0 | 16.4 | 0 |
| | 血液 | 186,196 | 789 | 766.3 | 269 |
| | 生化学 | 1,408,259 | 3,885 | 5,787.5 | 9,285 |
| | 免疫血清 | 111,124 | 237 | 456.4 | 27,835 |
| | 微生物 | 30,349 | 0 | 124.4 | 648 |
| | 病理 | 9,307 | 2,193 | 47.1 | 1,478 |
| | (病理・枚数) | 20,681 | 7,029 | 113.6 | 3,254 |
| 小計 | 1,807,815 | 7,849 | 7,441.2 | 39,515 | |
| 生体検査 | 心電図 | 15,652 | 0 | 64.1 | 0 |
| | 呼吸機能 | 1,258 | 0 | 5.2 | 0 |
| | 脳波 | 292 | 0 | 1.2 | 0 |
| | 脈波 | 144 | 0 | 0.6 | 0 |
| | 心音図 | 0 | 0 | 0.0 | 0 |
| | 超音波 | 8,736 | 0 | 35.8 | 0 |
| | ガス分析 | 5,324 | 0 | 21.8 | 0 |
| | 自律神経機能検査 | 0 | 0 | 0.0 | 0 |
| | 聴覚検査 | 2,800 | 0 | 11.5 | 0 |
| | その他 | 2,903 | 0 | 11.9 | 0 |
| 小計 | 37,109 | 0 | 152.1 | 0 | |
| 検査件数合計 | | 1,844,924 | 7,849 | 7,593.3 | 39,515 |

(注) 1日平均件数は、院内実施検査(院内・院外受託計)を、外来診療日数(244日)で除したものである。

第20表の1 医療用薬品使用効率

(単位:円)

| 区分 病院 | 薬品使用効率 | | | | |
|----------|---------------|---------------|-------------|-------------|--------|
| | 薬品費 | 診療収入(投薬料+注射料) | | | 使用効率 |
| | | 入院 | 外来 | 合計 | |
| あき総合病院 | 361,280,903 | 184,142,866 | 206,520,440 | 390,663,306 | 108.1% |
| 幡多けんみん病院 | 674,803,321 | 91,423,998 | 402,058,091 | 493,482,089 | 73.1% |
| 合計 | 1,036,084,224 | 275,566,864 | 608,578,531 | 884,145,395 | 85.3% |
| 前年度 | 1,101,206,171 | 215,331,617 | 661,222,563 | 876,554,180 | 79.6% |

第20表の2 医療用薬品使用額と収入額

(単位:円)

| 区分 病院 | 患者1人1日当たり使用額と収入額 | | | |
|----------|------------------|---------------|-------|-------|
| | 薬品費 | 診療収入(投薬料+注射料) | | |
| | | 入院 | 外来 | 平均 |
| あき総合病院 | 1,817 | 2,265 | 1,758 | 1,965 |
| 幡多けんみん病院 | 3,084 | 1,038 | 3,075 | 2,255 |
| 合計 | 2,481 | 1,627 | 2,452 | 2,117 |
| 前年度 | 2,711 | 1,350 | 2,680 | 2,158 |

(注)薬品費は内服薬、外用薬、注射薬のみとする。

第21表 薬品回転期間

(単位:千円)

| 年度 | | 23年度 | 24年度 | 25年度 | 26年度 |
|----------|----------|-----------|-----------|-----------|-----------|
| 病院 | あき総合病院 | | | | |
| | 購入総額(税抜) | 330,009 | 347,169 | 423,383 | 389,538 |
| | 年度末棚卸額 | 21,239 | 21,187 | 29,081 | 32,402 |
| | 回転期間(日) | 23.6 | 22.3 | 25.1 | 30.4 |
| 幡多けんみん病院 | 購入総額(税抜) | 1,828,377 | 889,782 | 839,324 | 751,944 |
| | 年度末棚卸額 | 121,751 | 67,707 | 98,512 | 64,652 |
| | 回転期間(日) | 24.3 | 27.8 | 42.8 | 31.4 |
| 合計 | 購入総額(税抜) | 2,125,957 | 1,236,951 | 1,262,707 | 1,141,482 |
| | 年度末棚卸額 | 147,643 | 88,894 | 127,592 | 97,054 |
| | 回転期間(日) | 25.3 | 26.2 | 36.9 | 31.0 |

$$\text{回転期間} = \frac{\text{棚卸額}}{\text{購入金額(決算・税抜き)}} \times 365$$

(23年度は366)

第22表 収益と要素別費用及び患者1人当たり収益費用額・費用構成・収益対比

| | あき総合病院 | | | | 幡多けんみん病院 | | | |
|---------------|-----------------|---------------|------------|-------------|---------------|---------------|------------|-------------|
| | 金額 (円) | 患者1人 1日当たり | 構成率 (%) | 収益対比 (%) | 金額 (円) | 患者1人 1日当たり | 構成率 (%) | 収益対比 (%) |
| 収益 (A) | 6,156,792,921 | 30,972 | 100.0 | | 8,280,301,246 | 37,842 | 100.0 | |
| 医業収益 | 3,486,403,249 | 17,538 | 56.6 | | 6,438,629,315 | 29,425 | 77.8 | |
| 入院収益 | 2,392,944,450 | 29,430 | 38.9 | | 4,629,631,037 | 52,567 | 55.9 | |
| 外来収益 | 1,017,768,973 | 8,663 | 16.5 | | 1,643,810,881 | 12,573 | 19.9 | |
| その他医業収益 | 75,689,826 | 381 | 1.2 | | 165,187,397 | 755 | 2.0 | |
| 医業外収益 | 1,510,577,054 | 7,599 | 24.5 | | 1,826,629,237 | 8,348 | 22.1 | |
| 負担金補助金 | 1,120,796,000 | 5,638 | 18.2 | | 1,306,935,000 | 5,973 | 15.8 | |
| 他会計負担金 | 1,118,443,000 | 5,626 | 18.2 | | 1,289,849,000 | 5,895 | 15.6 | |
| 他会計補助金 | 2,353,000 | 12 | 0.0 | | 17,086,000 | 78 | 0.2 | |
| 国庫補助金 | 13,011,000 | 65 | 0.2 | | 23,168,000 | 106 | 0.3 | |
| 長期前受金戻入 | 363,159,306 | 1,827 | 5.9 | | 465,398,799 | 2,127 | 5.6 | |
| その他医業外収益 | 13,610,748 | 68 | 0.2 | | 31,127,438 | 142 | 0.4 | |
| 特別利益 | 1,159,812,618 | 5,834 | 18.8 | | 15,042,694 | 69 | 0.2 | |
| 費用 (B) | 8,537,830,552 | 42,949 | 100.0 | 138.7 | 9,245,195,239 | 42,252 | 100.0 | 111.7 |
| 医業費用 | 4,769,939,783 | 23,995 | 55.9 | 77.5 | 7,388,910,935 | 33,768 | 79.9 | 89.2 |
| 給与費 | 2,499,149,157 | 12,572 | 29.3 | 40.6 | 3,725,730,765 | 17,027 | 40.3 | 45.0 |
| 給料 | 1,098,910,800 | 5,528 | 12.9 | 17.8 | 1,440,192,727 | 6,582 | 15.6 | 17.4 |
| 手当 | 725,824,318 | 3,651 | 8.5 | 11.8 | 1,235,918,163 | 5,648 | 13.4 | 14.9 |
| 賃金 | 91,231,796 | 459 | 1.1 | 1.5 | 182,244,239 | 833 | 2.0 | 2.2 |
| 報酬 | 0 | 0 | 0.0 | 0.0 | 59,512,700 | 272 | 0.6 | 0.7 |
| 法定福利費 | 385,572,324 | 1,940 | 4.5 | 6.3 | 522,715,471 | 2,389 | 5.7 | 6.3 |
| 退職給付費 | 37,407,919 | 188 | 0.4 | 0.6 | 80,766,465 | 369 | 0.9 | 1.0 |
| 賞与引当金繰入額 | 160,202,000 | 806 | 1.9 | 2.6 | 204,381,000 | 934 | 2.2 | 2.5 |
| 材料費 | 633,200,030 | 3,185 | 7.4 | 10.3 | 1,438,753,935 | 6,575 | 15.6 | 17.4 |
| 薬品費 | 374,865,370 | 1,886 | 4.4 | 6.1 | 782,770,332 | 3,577 | 8.5 | 9.5 |
| 診療材料費 | 255,431,321 | 1,285 | 3.0 | 4.1 | 651,116,641 | 2,976 | 7.0 | 7.9 |
| 給食材料費 | 586,023 | 7 | 0.0 | 0.0 | 737,242 | 8 | 0.0 | 0.0 |
| 医療消耗備品費 | 2,317,316 | 12 | 0.0 | 0.0 | 4,129,720 | 19 | 0.0 | 0.0 |
| 経費 | 979,294,693 | 4,926 | 11.5 | 15.9 | 1,442,432,664 | 6,592 | 15.6 | 17.4 |
| 厚生福利費 | 10,490,911 | 53 | 0.1 | 0.2 | 11,092,330 | 51 | 0.1 | 0.1 |
| 報償費 | 108,217,161 | 544 | 1.3 | 1.8 | 76,557,380 | 350 | 0.8 | 0.9 |
| 旅費交通費 | 4,251,926 | 21 | 0.0 | 0.1 | 13,343,489 | 61 | 0.1 | 0.2 |
| 職員被服費 | 4,828,658 | 24 | 0.1 | 0.1 | 5,644,967 | 26 | 0.1 | 0.1 |
| 消耗品費 | 25,269,203 | 127 | 0.3 | 0.4 | 61,737,545 | 282 | 0.7 | 0.7 |
| 消耗備品費 | 2,340,206 | 12 | 0.0 | 0.0 | 3,747,520 | 17 | 0.0 | 0.0 |
| 光熱水費 | 107,884,129 | 543 | 1.3 | 1.8 | 106,958,638 | 489 | 1.2 | 1.3 |
| 燃料費 | 8,725,936 | 44 | 0.1 | 0.1 | 51,513,937 | 235 | 0.6 | 0.6 |
| 食糧費 | 10,726 | 0 | 0.0 | 0.0 | 1,477 | 0 | 0.0 | 0.0 |
| 印刷製本費 | 2,097,751 | 11 | 0.0 | 0.0 | 2,486,953 | 11 | 0.0 | 0.0 |
| 修繕費 | 6,215,503 | 31 | 0.1 | 0.1 | 48,459,075 | 221 | 0.5 | 0.6 |
| 保険料 | 9,867,110 | 50 | 0.1 | 0.2 | 22,081,216 | 101 | 0.2 | 0.3 |
| 交際費 | 117,000 | 1 | 0.0 | 0.0 | 20,000 | 0 | 0.0 | 0.0 |
| 賃借料 | 27,816,992 | 140 | 0.3 | 0.5 | 47,995,118 | 219 | 0.5 | 0.6 |
| 通信運搬費 | 6,065,941 | 31 | 0.1 | 0.1 | 8,157,583 | 37 | 0.1 | 0.1 |
| 委託費 | 648,011,412 | 3,260 | 7.6 | 10.5 | 961,033,753 | 4,392 | 10.4 | 11.6 |
| 負担金諸会費 | 3,246,902 | 16 | 0.0 | 0.1 | 12,318,992 | 56 | 0.1 | 0.1 |
| 貸倒引当金繰入額 | 1,056,527 | 5 | 0.0 | 0.0 | 2,780,608 | 13 | 0.0 | 0.0 |
| 雑費 | 2,780,699 | 14 | 0.0 | 0.0 | 6,502,083 | 30 | 0.1 | 0.1 |
| 減価償却費 | 642,972,772 | 3,234 | 7.5 | 10.4 | 733,255,193 | 3,351 | 7.9 | 8.9 |
| 資産減耗費 | 1,647,562 | 8 | 0.0 | 0.0 | 19,379,235 | 89 | 0.2 | 0.2 |
| 研究研修費 | 13,675,569 | 69 | 0.2 | 0.2 | 29,359,143 | 134 | 0.3 | 0.4 |
| 医業外費用 | 283,917,734 | 1,428 | 3.3 | 4.6 | 484,462,703 | 2,214 | 5.2 | 5.9 |
| 支払利息及び企業債取扱諸費 | 132,167,894 | 665 | 1.5 | 2.1 | 210,694,375 | 963 | 2.3 | 2.5 |
| 長期前払消費税償却 | 29,678,997 | 149 | 0.3 | 0.5 | 49,862,901 | 228 | 0.5 | 0.6 |
| 雑損失 | 122,070,843 | 614 | 1.4 | 2.0 | 223,905,427 | 1,023 | 2.4 | 2.7 |
| 特別損失 | 3,483,973,035 | 17,526 | 40.8 | 56.6 | 1,371,821,601 | 6,269 | 14.8 | 16.6 |
| 差引 (A - B) | △ 2,381,037,631 | △ 11,978 | | | △ 964,893,993 | △ 4,410 | | |

※本局分を除く。

入院収益、給食材料費は入院延患者数で除し、外来収益は外来延患者数で除す。その他は入院延患者数+外来延患者数で除す。

| | 県立病院合計 | | | |
|------------|-----------------|---------------|------------|-------------|
| | 金額 (円) | 患者1人 1日当たり | 構成率 (%) | 収益対比 (%) |
| 収益 (A) | 14,437,094,167 | 34,572 | 100.0 | |
| 医業収益 | 9,925,032,564 | 23,767 | 68.7 | |
| 入院収益 | 7,022,575,487 | 41,460 | 48.6 | |
| 外来収益 | 2,661,579,854 | 10,723 | 18.4 | |
| その他医業収益 | 240,877,223 | 577 | 1.7 | |
| 医業外収益 | 3,337,206,291 | 7,991 | 23.1 | |
| 負担金補助金 | 2,427,731,000 | 5,814 | 16.8 | |
| 他会計負担金 | 2,408,292,000 | 5,767 | 16.7 | |
| 他会計補助金 | 19,439,000 | 47 | 0.1 | |
| 国庫補助金 | 36,179,000 | 87 | 0.3 | |
| 長期前受金戻入 | 828,558,105 | 1,984 | 5.7 | |
| その他医業外収益 | 44,738,186 | 107 | 0.3 | |
| 特別利益 | 1,174,855,312 | 2,813 | 8.1 | |
| 費用 (B) | 17,783,025,791 | 42,584 | 100.0 | 123.2 |
| 医業費用 | 12,158,850,718 | 29,116 | 68.4 | 84.2 |
| 給与費 | 6,224,879,922 | 14,906 | 35.0 | 43.1 |
| 給料 | 2,539,103,527 | 6,080 | 14.3 | 17.6 |
| 手当 | 1,961,742,481 | 4,698 | 11.0 | 13.6 |
| 賃金 | 273,476,035 | 655 | 1.5 | 1.9 |
| 報酬 | 59,512,700 | 143 | 0.3 | 0.4 |
| 法定福利費 | 908,287,795 | 2,175 | 5.1 | 6.3 |
| 退職給付費 | 118,174,384 | 283 | 0.7 | 0.8 |
| 賞与引当金繰入額 | 364,583,000 | 873 | 2.1 | 2.5 |
| 材料費 | 2,071,953,965 | 4,962 | 11.7 | 14.4 |
| 薬品費 | 1,157,635,702 | 2,772 | 6.5 | 8.0 |
| 診療材料費 | 906,547,962 | 2,171 | 5.1 | 6.3 |
| 給食材料費 | 1,323,265 | 8 | 0.0 | 0.0 |
| 医療消耗備品費 | 6,447,036 | 15 | 0.0 | 0.0 |
| 経費 | 2,421,727,357 | 5,799 | 13.6 | 16.8 |
| 厚生福利費 | 21,583,241 | 52 | 0.1 | 0.1 |
| 報償費 | 184,774,541 | 442 | 1.0 | 1.3 |
| 旅費交通費 | 17,595,415 | 42 | 0.1 | 0.1 |
| 職員被服費 | 10,473,625 | 25 | 0.1 | 0.1 |
| 消耗品費 | 87,006,748 | 208 | 0.5 | 0.6 |
| 消耗備品費 | 6,087,726 | 15 | 0.0 | 0.0 |
| 光熱水費 | 214,842,767 | 514 | 1.2 | 1.5 |
| 燃料費 | 60,239,873 | 144 | 0.3 | 0.4 |
| 食糧費 | 12,203 | 0 | 0.0 | 0.0 |
| 印刷製本費 | 4,584,704 | 11 | 0.0 | 0.0 |
| 修繕費 | 54,674,578 | 131 | 0.3 | 0.4 |
| 保険料 | 31,948,326 | 77 | 0.2 | 0.2 |
| 交際費 | 137,000 | 0 | 0.0 | 0.0 |
| 賃借料 | 75,812,110 | 182 | 0.4 | 0.5 |
| 通信運搬費 | 14,223,524 | 34 | 0.1 | 0.1 |
| 委託費 | 1,609,045,165 | 3,853 | 9.0 | 11.1 |
| 負担金諸会費 | 15,565,894 | 37 | 0.1 | 0.1 |
| 貸倒引当金繰入額 | 3,837,135 | 9 | 0.0 | 0.0 |
| 雑費 | 9,282,782 | 22 | 0.1 | 0.1 |
| 減価償却費 | 1,376,227,965 | 3,296 | 7.7 | 9.5 |
| 資産減耗費 | 21,026,797 | 50 | 0.1 | 0.1 |
| 研究研修費 | 43,034,712 | 103 | 0.2 | 0.3 |
| 医業外費用 | 768,380,437 | 1,840 | 4.3 | 5.3 |
| 支払利息及び企業債取 | 342,862,269 | 821 | 1.9 | 2.4 |
| 長期前払消費税償却 | 79,541,898 | 190 | 0.4 | 0.6 |
| 雑損失 | 345,976,270 | 828 | 1.9 | 2.4 |
| 特別損失 | 4,855,794,636 | 11,628 | 27.3 | 33.6 |
| 差引 (A - B) | △ 3,345,931,624 | △ 8,012 | | |

※本局分を除く。

入院収益、給食材料費は入院延患者数で除し、外来収益は外来延患者数で除す。その他は入院延患者数+外来延患者数で除す。

第23表

県立病院改革プラン(第5期経営健全化計画)に対する実績額

(単位:千円 ※千円未満四捨五入)

| | あき総合病院 | | | 幡多けんみん病院 | | | 2病院計 | | | |
|---------------------|-------------|-------------|-----------|-------------|-----------|-----------|-------------|-------------|------------|-------|
| | 計画額 | 実績額 | 率% | 計画額 | 実績額 | 率% | 計画額 | 実績額 | 率% | |
| 医業収益 | 入院収益 | 2,471,042 | 2,392,944 | 96.8 | 4,744,144 | 4,629,631 | 97.6 | 7,215,186 | 7,022,575 | 97.3 |
| | 外来収益 | 1,083,370 | 1,017,769 | 93.9 | 1,589,443 | 1,643,811 | 103.4 | 2,672,813 | 2,661,580 | 99.6 |
| | その他医業収益 | 217,639 | 217,394 | 99.9 | 290,107 | 282,165 | 97.3 | 507,746 | 499,559 | 98.4 |
| | 医療収益 計(A) | 3,772,051 | 3,628,107 | 96.2 | 6,623,694 | 6,555,607 | 99.0 | 10,395,745 | 10,183,715 | 98.0 |
| 医業外収益 | 他会計負担金 | 976,739 | 976,739 | 100.0 | 1,172,871 | 1,172,871 | 100.0 | 2,149,610 | 2,149,610 | 100.0 |
| | 他会計補助金 | 1,619 | 2,353 | 145.3 | 16,860 | 17,086 | 101.3 | 18,479 | 19,439 | 105.2 |
| | 国庫補助金 | 12,704 | 13,011 | 102.4 | 28,501 | 23,168 | 81.3 | 41,205 | 36,179 | 87.8 |
| | その他医業外収益 | 188,782 | 376,770 | 199.6 | 224,574 | 496,526 | 221.1 | 413,356 | 873,296 | 211.3 |
| | 医業外収益 計(B) | 1,179,844 | 1,368,873 | 116.0 | 1,442,806 | 1,709,651 | 118.5 | 2,622,650 | 3,078,524 | 117.4 |
| 特別利益(C) | 1 | 1,159,813 | - | 190,901 | 15,043 | 7.9 | 190,902 | 1,174,855 | 615.4 | |
| 収益計(D=A+B+C) | 4,951,896 | 6,156,793 | 124.3 | 8,257,401 | 8,280,301 | 100.3 | 13,209,297 | 14,437,094 | 109.3 | |
| 医業費用 | 給与費 | 2,730,607 | 2,499,149 | 91.5 | 3,954,083 | 3,725,731 | 94.2 | 6,684,690 | 6,224,880 | 93.1 |
| | うち退職給付費 | 170,566 | 37,408 | 21.9 | 133,620 | 80,766 | 60.4 | 304,186 | 118,174 | 38.8 |
| | 材料費 | 812,485 | 633,200 | 77.9 | 1,490,641 | 1,438,754 | 96.5 | 2,303,126 | 2,071,954 | 90.0 |
| | うち薬品費 | 473,922 | 374,865 | 79.1 | 798,339 | 782,770 | 98.0 | 1,272,261 | 1,157,636 | 91.0 |
| | うち診療材料費 | 335,131 | 255,431 | 76.2 | 688,362 | 651,117 | 94.6 | 1,023,493 | 906,548 | 88.6 |
| | その他経費 | 1,866,144 | 1,637,591 | 87.8 | 2,395,503 | 2,224,426 | 92.9 | 4,261,646 | 3,862,017 | 90.6 |
| | 医療費用 計(E) | 5,409,236 | 4,769,940 | 88.2 | 7,840,226 | 7,388,911 | 94.2 | 13,249,462 | 12,158,851 | 91.8 |
| 医業外費用(F) | 329,114 | 283,918 | 86.3 | 498,327 | 484,463 | 97.2 | 827,441 | 768,380 | 92.9 | |
| 特別損失(G) | 3,436,397 | 3,483,973 | 101.4 | 1,577,092 | 1,371,822 | 87.0 | 5,013,489 | 4,855,795 | 96.9 | |
| 費用計(H=E+F+G) | 9,174,747 | 8,537,831 | 93.1 | 9,915,645 | 9,245,195 | 93.2 | 19,090,392 | 17,783,026 | 93.2 | |
| 医業収支(W=A-E) | △ 1,637,185 | △ 1,141,833 | 69.7 | △ 1,216,532 | △ 833,304 | 68.5 | △ 2,853,717 | △ 1,975,136 | 69.2 | |
| 経常収支(X=(A+B)-(E+F)) | △ 786,455 | △ 56,877 | 7.2 | △ 272,053 | 391,885 | △ 144.0 | △ 1,058,508 | 335,008 | △ 31.6 | |
| 当年度損益(Y=D-H) | △ 4,222,851 | △ 2,381,038 | 56.4 | △ 1,658,244 | △ 964,894 | 58.2 | △ 5,881,095 | △ 3,345,932 | 56.9 | |
| 減価償却費等(J) | 3,981,467 | 2,591,901 | 65.1 | 2,087,701 | 1,632,336 | 78.2 | 6,069,168 | 4,224,238 | 69.6 | |
| 収益的資金収支(Z=Y+J) | △ 241,384 | 210,864 | △ 87.4 | 429,457 | 667,442 | 155.4 | 188,073 | 878,306 | 467.0 | |

※「減価償却等」は、減価償却費など実際に現金の支出・収入を伴わないものを計上しています。

※ 四捨五入の関係で、合計が合わない場合があります。

付録 社会保険診療の主な改定状況

| | 診療報酬平均改定率 | | | | | | | 計 | 医療保険制度等 |
|----------|-----------|------|------|-------|-------|-------|-------|--|---------|
| | 診療報酬 | | | | 薬価基準等 | | | | |
| | 医科 | 歯科 | 調剤薬局 | 総医療費で | 薬価基準 | 総医療費で | | | |
| H元.4.1 | | | | 0.12 | 2.7 | 0.72 | 0.84 | 消費税導入に伴う改定 | |
| H2.4.1 | 4.0 | 1.4 | 1.9 | 3.7 | △9.2 | △2.7 | 1.0 | | |
| H4.4.1 | 5.4 | 2.7 | 1.9 | 5.0 | △8.1 | △2.5 | 2.5 | 診療報酬:看護料の20%引き上げ 夜間加算制度の創設 | |
| H5.4.1 | | | | | | | | 第2次医療法改正 療養型病床群制度、特定機能病院制度 創設等 | |
| H6.4.1 | 5.2 | 2.3 | 2.1 | 3.3 | △6.6 | △2.1 | 1.2 | 診療報酬:基準看護制度見直し(新看護 体系・看護補助体系の創設等) 基準給食制度全般の見直し(入院時食 事療養費の創設等) 基準寝具制度全般の見直し(入院環境 料として包括的に設定) | |
| H6.10.1 | 1.7 | 0.2 | 0.1 | △1.5 | | | △1.5 | | |
| H8.4.1 | 3.6 | 2.2 | 1.3 | 3.4 | △6.8 | △2.6 | 0.8 | | |
| H9.4.1 | 1.31 | 0.75 | 1.15 | 1.7 | △4.4 | △1.32 | 0.38 | 消費税率改定(3%→5%)と診療報酬 の合理化に伴う改定 本人負担1割⇒2割 | |
| H10.4.1 | 1.5 | 1.5 | 0.7 | 1.5 | △9.7 | △2.8 | △1.3 | 第3次医療法改正 地域医療支援病院の創設等 | |
| H12.4.1 | 2.0 | 2.0 | 0.8 | 1.9 | △7.0 | △1.7 | 0.2 | 介護保険制度導入 診療報酬:入院環境料、看護料、入院 時医学管理料を統合・再編し「入院基本 料」に1本化 | |
| H13.1 | | | | | | | | 老人負担定額制→上限を設けた定率負 担(1割負担) | |
| H14.4.1 | △1.3 | | △1.3 | △1.3 | △6.3 | △1.4 | △2.7 | 処方1回あたりの投薬期間原則自由化 | |
| H14.10 | | | | | | | | 老人負担定額制→定率負担(1割負担: 70歳以上・70歳以上高所得者2割) 3歳児未満乳幼児の負担割合引下げ(2 割) | |
| H15.4 | | | | | | | | 70歳未満の負担割合を3割に統一 外来薬剤一部負担金の廃止 | |
| H16.4.1 | | | | | △4.2 | △1.0 | △1.0 | | |
| H18.4.1 | △1.5 | △1.5 | △0.6 | △1.36 | △6.7 | △1.8 | △3.16 | | |
| H18.10.1 | | | | | | | | 現役並所得を有する70歳以上の負担割 合2割→3割 高額療養費の自己負担額引き上げ 療養病床入院患者(70歳以上)の食費・ 居住費自己負担(入院生活療養費の新 設) | |
| H20.4.1 | 0.42 | 0.42 | 0.17 | 0.38 | △5.20 | △1.20 | △0.82 | | |
| H22.4.1 | 1.74 | 2.09 | 0.52 | 1.55 | △1.23 | △1.36 | 0.19 | | |
| H24.4.1 | 1.55 | 1.70 | 0.46 | 1.38 | △1.26 | △1.38 | 0.00 | 外来療養にかかる高額療養費の現物給 付化 診療報酬:病院勤務医等の負担軽減、 在宅医療等の充実 | |
| H26.4.1 | 0.82 | 0.99 | 0.22 | 0.73 | △0.58 | △0.63 | 0.10 | 重点課題:医療機関の機能分化・強化と 連携、在宅医療の充実等 | |