

県政だより

さんSUN高知3

KOCHI PREFECTURE'S
OFFICIAL INFORMATION

平成28年[2016]

No.253



2016年
4月開巻!

2016 四国カルスト博

3

津野町
四国カルスト天狗高原

秋吉台(山口県)・平尾台(福岡県)と並ぶ日本三大カルストの1つ「四国カルスト」の東側に広がる「天狗高原」。観光拠点の「高原ふれあいの家 天狗荘」から国の天然記念物「大引割」へと続く約4.5kmの遊歩道(セラピーロード)では、地元産ヒノキのチップを踏みしめながら四季折々の大自然を満喫できます。

問 津野町産業建設課 TEL 0889・55・2021 <http://www.town.kochi-tsuno.lg.jp/>

県政ピックアップ

- ① 南海トラフ地震から大切な命を守るために! ~住宅の耐震化率100%を目指して~
- ② 土佐MBAの「サテプラ」が始動! ~県内どこでもまるごとビジネスを学べます~

2016奥四万十博

イベント/四万十街道ひなまつり
体験/津野町・焼物工房 陶芸体験

特集 | 全国・海外に広がる高知のものづくり

表紙の写真をスマホでかざせば動画が見えるAR配信!
専用アプリ「Aurasma」が必要です。詳細は下記HPをご覧ください。
<http://www.pref.kochi.lg.jp/soshiki/111301/koho-arriyoutejyun.html>



土佐MBAの「サテプラ」が始動!

～県内どこでもまるごとビジネスを学べます～

県では、ビジネスの基礎知識から応用・実践力まで「まるごと」身に付けていただける産業人材育成研修「**土佐まるごとビジネスアカデミー(土佐MBA)**」を平成24年度から開講しています。これまでに県内各地から2千人を超える方々が受講され、「ビジネスに役立った」と好評をいただく一方で、遠方にお住まいの方からは「高知市内の会場まで通うのが難しい」といった声がありました。そのため、**県内どこでも土佐MBAの講義に参加していただけるよう、この4月からテレビ会議システムを活用した「サテプラ(サテライトプラットフォーム)」を開始します。**一流の講師陣による幅広いカリキュラムの中からご希望の科目を選んで受講していただけますので、皆さまの地域の特産品開発や事業の拡大、起業の準備などにぜひお役立てください。

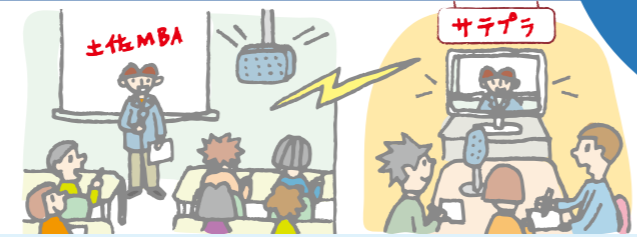

- <グループでのご利用方法>**
- ◎インターネットの接続環境とパソコンなどの機材を準備し、**3人以上**のグループでお申し込みください(1講義につき、先着14グループまでのご利用となります)。
 - ◎カメラやマイクなどを設定することにより、リアルタイムで教室内の熱い議論にも参加しながら受講していただけます。
- <個人でのご利用方法>**
- ◎講義後1週間程度、ご自宅のパソコンやタブレットで受講していただけます(人数制限はございませんが、お申し込みが必要です)。
 - ◎録画した講義内容の配信になりますので、双方向のコミュニケーションはできません。

問い合わせ 高知県産学官民連携センター「ココプラ」 TEL 088-821-7111 FAX 088-821-7112 HP <http://www.kocopl.jp/>
 ※詳しい講義内容やスケジュールなどにつきましては、ホームページで随時お知らせします。

Activity Report

みんなおいでよ!

2016 四国カルストから土佐の大海原へ

2016 大 2016.4.10 SUN - 12.25 SUN

2016奥四万十博ナビゲーター「しんじょう君」

このコーナーでは、「2016奥四万十博」のイチオシイベントと体験メニューを季節に合わせてピックアップ。みんなで奥四万十へレッツゴー!

イベント 高知県と愛媛県の7市町で開催!

四万十街道ひなまつり

平成20年、地域に残る雛人形を公開して町内外の交流につなげようと、四万十町と梶原町で生まれた「四万十街道ひなまつり」。かわいらしい雛人形を楽しむだけでなく、地域の暮らしや文化、そして四万十川などの大自然も体感できると、年を追うごとに人気が高まっています。

翌21年に「四万十川流域の文化的景観」と「久礼の港と漁師町の景観」が国の重要文化的景観に認定されたことをきっかけに、ひなまつりの輪は津野町・中土佐町・四万十市、愛媛県の鬼北町へと次々に広がっています。そして今年は奥四万十博を記念して、須崎市でも開催することになりました。

7市町19地域でそれぞれ開催日が異なり、会場も国の重要文化財である古民家から保育園、喫茶店、キャンプ場などバラエティに富んでいます。飾られている雛人形にも個性がありますので、お時間の許す限りあちこちの会場を訪ねてみてください。

開催期間/2016年2月13日(土)～4月10日(日)
 ※開催日時や料金などは各会場で異なります。詳しくは奥四万十博のホームページをご覧ください。
 問い合わせ/四万十町観光協会 TEL0880・29・6004
 奥四万十博ホームページ <http://okushimanto.jp/>

津野町・焼物工房 陶芸体験

風力発電の20基の巨大な風車が見渡せる津野町の「焼物工房」では、地元の陶芸クラブの指導のもと、初めて陶芸体験をする方でも、ろくろを使ったり手捻りの作業で、茶碗や皿など思い思いの作品を作ることができます。クラブ員の方が乾かし、素焼きした後、釉薬を塗って本焼きしてくれますので、奥四万十を再び訪れたときに持って帰るか、希望すれば郵送(有料)でも受け取れます。旅の思い出づくりに、ぜひ自分だけのオリジナル陶器を作ってみませんか。



住所/津野町白石甲3247 料金/1人1,500円 所要時間/約2時間
 問い合わせ/農村体験実習館 葉山の郷 TEL0889・55・2381 (要予約)
 津野町ホームページ <http://www.town.kochi-tsunno.lg.jp/>

南海トラフ地震から大切な命を守るために!

～住宅の耐震化率100%を目指して～

県では、南海トラフ地震による犠牲者を限りなくゼロにするための対策を全力で進めています。今回は、県民の皆さまの「命を守る」ために、特に大切な取り組みの1つである「住宅の耐震化」についてご紹介します。

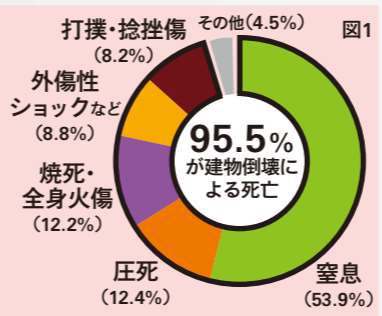
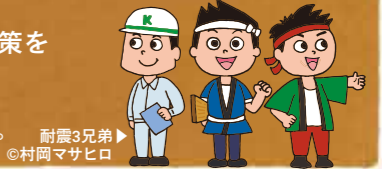

阪神・淡路大震災における神戸市内の犠牲者の死亡原因(地震後2週間まで)
 出典:「間違いないだけの地震対策」(目黒公郎東京大学教授)

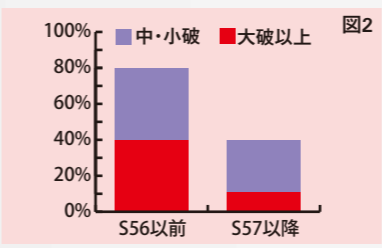

阪神・淡路大震災における木造建物の建築年別の被害状況
 出典:平成7年版 阪神・淡路大震災建築震災調査委員会中間報告

南海トラフ地震で住宅が倒壊し、がれきの中から自力で脱出することができなければ、揺れの次にやってくる津波や火災から直ちに避難できなくなる恐れがあります。

例えば、平成7年に起きた阪神・淡路大震災では、神戸市内で亡くなった方のうち95%以上が建物倒壊の影響によるものでした(左図1参照)。また、昭和56年以前に建築された旧耐震基準※の建物では、昭和57年以降に建築された建物の約4倍の割合で、

修復が困難なほど大きな損傷が発生しています(左図2参照)。

一方、県内では、住宅全体の約25%にあたる約8万1千戸の耐震性が不足しています(平成25年度住宅土地統計調査)。近い将来に高い確率で起こるといわれている南海トラフ地震から大切な家族の命を守るため、一刻も早く住宅の耐震対策を行いましょ。

※法令の改正により、昭和56年6月1日から耐震性能の基準が強化されました。

1 一刻も早く住宅の耐震対策を!

まずは耐震診断を!

昭和56年5月以前に建築された木造住宅は3千円の自己負担で耐震診断を受けられますので、ぜひお住まいの市町村の担当窓口までご相談ください。

県では、市町村と協力して、昭和56年5月以前に建築された住宅の耐震化を補助しており、これまで約1万4千戸の耐震診断と約4千戸の設計・工事にご活用いただきました。また、低価格で行える耐震工法の普及や、耐震改修に対応できる建築事業者の育成なども併せて進めてきました。

さらに今後は、戸別訪問で耐震化の必要性を説明させていただくとともに、経済的負担をより軽減するための新たな補助制度を設けるなど、耐震化率100%の早期達成を目指した取り組みを進めてまいります。

2 県の取り組み〜住宅耐震対策を強力に推進〜

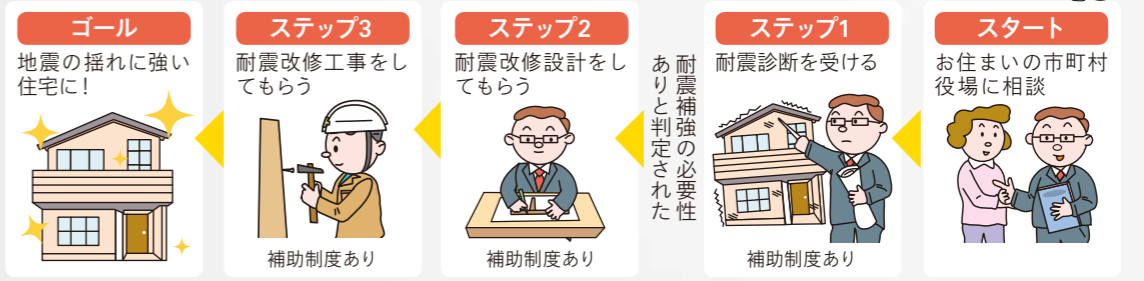

問い合わせ 県庁住宅課 TEL 088-823-9856 FAX 088-823-2999 HP <http://www.pref.kochi.lg.jp/jyutaku/>
 3月20日(日)16時55分・26日(土)18時30分より、高知さんテレビで南海トラフ地震対策の広報番組を放送!

全国・海外に広がる高知のものづくり



県では、県経済の活性化を図り、「若者が地域地域で誇りと志を持って働ける高知県」の実現を目指して、産業振興計画を進めています。この取り組みの中で、高知発の製品・技術の地産地消・外商サポートの中心となるのが(公財)高知県産業振興センターに設置されている「ものづくり地産地消・外商センター」です。

「ものづくり地産地消・外商センター」では、県内のものづくりに関するあらゆる

ご相談にワンストップで対応しています。また、ものづくりに取り組んでいる企業の新製品・技術の企画段階から販売促進までを、県外のコーディネーターなども連携しながら、企業ごとの専任担当が一貫してサポートしています。

さらに今年度からは、商社勤務の経験のある貿易促進コーディネーターを新たに配置し、海外展開へのサポートも本格的に行っています。

平成27年度(第30回)高知県地場産業大賞受賞者決定

こうした取り組みの中で、(公財)高知県産業振興センターでは、地域経済の活性化につながる優秀な製品・技術・活動を「高知県地場産業大賞」として表彰しています。

今年度は、産業振興計画の推進により製品開発が進んだことや、第30回という節目を迎えたことなどにより、例年を上回る60件のご応募をいただきました。

また、今回は30周年を記念して、地場産業の振興に大きく貢献した企業、画期的な商品や受賞後に大きく伸びた商品・活動などを併せて表彰しました。

地場産業大賞

DEXペーパー(断熱紙)



廣瀬製紙(株)
Tel 088・852・7771

薄さと断熱性を追求した次世代型の断熱材。多方面への活用に加え、県内の一次産業での活用の可能性も大きく期待されることが評価されました。

産業振興計画賞



日高村オムライス街道
オムライス街道推進プロジェクト
Tel 0889・244・6647

村を挙げての取り組みにより、県内外から多くの方が訪れ、経済効果は1億5千万円を突破。地域活性化への貢献の大きさが評価されました。

地場産業賞

緊急対応型逆浸透膜浄水器シーアクアシリーズ



アクアデザインシステム(株)
Tel 088・819・2158

災害時にさまざまな水源から飲料水を造水できる製品。企業の防災活動への取り組みも併せて評価されました。

牧草束解し機「ほぐす君」



サンワトレーディング(株)
Tel 088・860・6809

固く圧縮された「わら束」を手作業の20分の1の時間でほぐす製品。農家の負担を大幅に軽減する点が大きく評価されました。

抗酸化特殊冷凍システム「NICE-01」



(有)サンワルド川村
Tel 088・802・2677

酸化や細胞破壊を防ぎ、解凍後も鮮度維持が可能となった冷凍庫。遠距離の輸送を可能としたことが評価されました。

「沢渡の茶大福」などの沢渡茶シリーズ



(株)ビバ沢渡
Tel 0889・321・234

地元産のお茶を柱とした国内外への展開に加え、地域活性化に向けた代表者の真摯な姿勢が評価されました。

奨励賞

横引きゲート電動化装置
(有)愛機工業 Tel 088・845・8361

天海のしずくオーガニック
(有)アフロディア Tel 0120・4348・08

PC-Talker(ピーシー・トーカー)
〔視覚障害者用Windows読み上げソフト〕
(株)高知システム開発 Tel 088・873・6500

フェイスマスクを中心としたシート化粧品用オリジナル不織布
三和製紙(株) Tel 088・852・3811

幼児向け家具(MORITTOシリーズ)
四万十町森林組合 Tel 0880・270・175

メディパッドストリート、メディパホルダー
(株)近澤製紙所 Tel 088・892・0126

羊羹はん
(有)菱田ペーカリー Tel 0880・620・278

入浴剤「うるおい家族」
松田医薬品(株) Tel 088・862・1666

PUALAウエットタオル
(株)mimoto Tel 088・837・2323

次世代賞

地域と連携した畜産クラブによる「軍鶏ツケ(シャモを使った「ロッケ」の商品化活動)
高知県立高知農業高等学校 Tel 088・863・3155

30周年記念特別功労賞

(株)技研製作所 Tel 088・846・2933



これまでの国内外での販売実績や、それに伴う県内企業への発注の増加など、県経済への貢献に加え、今後さらに飛躍が期待される点が評価されました。

30周年記念賞

保湿ペーパー(第11回大賞)
河野製紙(株) Tel 088・822・3107

AOK点字音声ワープロ98(第4回大賞)
(株)高知システム開発 Tel 088・873・6500

姫かつお(第6回産業賞)
土佐食(株) Tel 0880・851・1515

ユズ加工品による地場産業おこし
(第14回特別功労賞)
馬路村農業協同組合 Tel 0887・442・021

今回ご紹介しましたように、産業振興計画の推進により、県内には全国・海外に通じる製品・技術が多く生まれています。また外商の面では、「ものづくり地産地消・外商センター」の外商サポートによる成約金額が、平成24年度の2億5千万円から平成26年度には約11倍の27億1千万円となるなど、一定の成果が表れ始めています。

しかしながら、本県経済の活性化を確かなものとしていくためには、こうした成果をより大きなものとしていかなければなりません。このため、来年度からの第三期産業振興計画では、「飛躍への挑戦を新たなステージへ」を

キャッチフレーズに、外貨を稼ぎ、拡大再生産につなげていく取り組みをさらに強化してまいります。

これからのものづくりに取り組む方、県内で製品・技術をお探しの方など、ものづくりに関することは「ものづくり地産地消・外商センター」までお気軽にご相談ください。また、県民の皆さまには、県内製品の購入や紹介などを通じて、引き続き地産地消・外商の取り組みにご協力を賜りますようお願い申し上げます。

ものづくり地産地消・外商センター Tel 088・845・7110

催し

土佐山内家宝物資料館からお知らせ

来年春に予定している「高知県立高知城歴史博物館」の開館に向けて、下記のイベントを開催します。

◎公開シンポジウム

日 3月6日(日) 13時30分～16時30分
多彩なゲストをお招きし、新博物館の魅力や歴史文化の可能性をテーマにした講演会などを行います。

所 高知文化ホール(高知市本町)

数 申し込みが150人になり次第締め切り

◎学芸員と歩く歴史散策会

日 3月13日(日)

午前の部11時～/午後の部14時～
学芸員が城下の町並み、山内家墓所などの史跡をご案内します。

コース 高知城追手門→追手筋→中ノ橋通→帯屋町→大橋通→天神大橋→筆山

数 各回40人

申込期限 2月26日(金) (申込多数の場合は抽選)

申込方法 電話、FAX、はがき(催し名、住所、氏名、参加人数、電話番号を記載)

申問 〒780-0862 高知市鷹匠町2-4-26 土佐山内家宝物資料館 **Tel/Fax** 088-873-0406

高知県看護職員就職説明会

県内の約68の施設が参加して、個別面談などを行う合同相談会を開催します。就業2・3年目の先輩看護師への質問コーナーでは実際の医療現場の話を知ることができます。事前の申し込みは不要です。

日 3月19日(土) 13時～16時30分

所 高知市文化プラザ かるぼと(高知市九反田)

問 県庁医療政策課 **Tel** 088-823-9665

試験

高知工業高等学校定時制・建築科専修コースの生徒募集

2年間で工業高校建築科の卒業資格を取得できる定時制の建築科専修コースへの編入生徒を募集します。



日【1次募集】3月22日(火)

【2次募集】3月30日(水)

試験内容 面接

対 高等学校卒業者(平成28年3月卒業見込みを含む)、または同等以上の学力を有する方 **数** 16人 **料** 950円

出願期間【1次募集】3月10日(木)～17日(木)

【2次募集】3月28日(月)～30日(水)

募集案内配布場所 高知工業高等学校・定時制事務室

出願方法 持参、郵送(必着)

所申問 〒780-8010高知市棧橋通2-11-6 高知工業高等学校定時制建築科 **Tel** 088-831-9171

県立中村高等技術学校 住宅リフォーム科前期入試

日 3月29日(火) 10時30分

所 中村高等技術学校(四万十市具同) 高知高等技術学校(高知市仁井田)

試験内容 適性試験、面接

対 中学校卒業者(平成28年3月卒業見込みを含む)、または同等以上の学力を有し、平成28年4月1日時点で65歳以下の方

数 10人

出願期間 3月3日(木)～25日(金)

募集案内配布場所 中村高等技術学校(ホームページからダウンロード可)、公共職業安定所

出願方法 県内の公共職業安定所へ持参 ※高知校の卒課程と中村校の普通課程についても、応募状況によっては追加入試を実施する場合があります。

問 県立中村高等技術学校 **Tel** 0880-37-2723 県立高知高等技術学校 **Tel** 088-847-6601

「さんSUN高知」読者モニターを募集します

問 県庁広報広聴課 **Tel** 088-823-9046

モニター期間 平成28年4月号～平成29年3月号

モニター内容 毎月お送りするアンケート用紙に「さんSUN高知」へのご意見・感想などを記入の上、返送していただきます。

募集人数 20人 [前期(4月～9月号)10人 後期(10月～3月号)10人]

応募資格 県内在住で、当該モニター未経験の方

応募先 〒780-8570 県庁広報広聴課 「読者モニター係」

※個人情報の取り扱い/応募いただいた方の個人情報は、上記モニタリングの実施に限って利用します。モニタリングを実施する高知県および㈱アーキデザイン研究所(制作委託先)が適切に管理し、第三者に提供することはありません。

応募期限 3月25日(金)(消印有効)

応募方法 はがきに郵便番号、住所、氏名、年齢、職業、電話番号、さんSUN高知3月号(今月号)の感想を記入し、県庁広報広聴課までお送りください。

その他 送っていただいた3月号の感想などを参考に選考を行い、モニターになっていただく方には4月上旬に文書でご連絡します。モニター終了後には、お礼として県の特産品をお送りします。

お知らせ

3月～5月は 春の「緑の募金」強化月間です

県内で集められた「緑の募金」は、地域の緑化や森林の整備などに役立てられています。量販店やコンビニエンスストアなどに募金箱を設置していますので、皆さまのご協力をお願いします。



問 (公社)高知県森と緑の会

Tel 088-855-3905

少年サポートセンターが移転します

「県立塩見記念青少年プラザ(高知市小津町)」の建て替え工事を行うため、3月29日(火)に「(仮称)警察本部鷹匠町別館(高知市鷹匠町・旧さんご荘)」へ移転します。少年の非行問題などについては、引き続き少年サポートセンターまでご相談ください。



問 県警察本部 少年サポートセンター **Tel** 088-825-0110

ご存知ですか? 「高知家健康づくり支援薬局」

気軽に薬や健康の相談ができる身近な「高知家健康づくり支援薬局」が170薬局に広がっています。「禁煙にチャレンジしたいけど?」「家庭血圧はどうやって測るの?」「特定健診の実施日はいつ?」など、ぜひお近くの「高知家健康づくり支援薬局」までご相談ください。詳しくは、ホームページをご覧ください。か、お問い合わせください。



問 県庁医事薬務課 **Tel** 088-823-9682

HP <http://www.pref.kochi.lg.jp/soshiki/132101/>

情報ひろば

高知県庁あての郵便物は 〒780-8570 高知県〇〇課だけで届きます。

日日時	お問い合わせ先
場所	Tel 電話番号
対象	Fax ファックス番号
数募集人数	HP ホームページURL
料参加料・受講料	E メールアドレス
申 申込先	を表しています。

相談

就労に関する移動相談

ひとり親のご家庭を対象に、就業情報の提供などの就労支援を行います。事前の申し込みは不要です。

日 3月4日(金) 13時～16時

所 四万十市社会福祉センター (四万十市右山五月町)

問 母子家庭等就業・自立支援センター無料職業紹介所(こうち男女共同参画センター「ソレ」2階) **Tel** 088-875-2500

林業就業相談会in幡多

林業への就業を希望される方を対象に、森林組合や林業会社による個別面談と、林業関係団体による就業相談を実施します。事前の申し込みは不要です。

日 3月5日(土) 13時～15時30分

所 四万十市立文化センター (四万十市中村桜町)

問 高知県林業労働力確保支援センター **Tel** 0887-57-0366

飼い犬・飼い猫は大切な家族です

動物の飼い主には「終生飼養」の責任があります。どうしても飼えなくなった場合は、ご自身で新しい飼い主を見つけていただくようお願いいたします。やむを得ない場合は、下記の窓口までご相談ください。なお、4月以降は市町村での引き取りは行いませんので、ご注意ください。



【相談窓口(高知市以外にお住まいの方)】

安芸福祉保健所	Tel 0887-34-3173
中央東福祉保健所	Tel 0887-53-3190
中央西福祉保健所	Tel 0889-22-2588
須崎福祉保健所	Tel 0889-42-1999
幡多福祉保健所	Tel 0880-34-5119

【相談窓口(高知市内にお住まいの方)】

高知市保健所 **Tel** 088-822-0588

問 県庁食品・衛生課 **Tel** 088-823-9673

高知県は東日本大震災の被災地の復興を応援しています! ～岩手、宮城、福島からの復興メッセージ～

皆さまのお越しを I W A T E - M I Y A G I - F U K U S H I M A お待ちしております



岩手県 三陸鉄道

問 岩手県広聴広報課 **Tel** 019-629-5283



宮城県 蔵王/御釜

問 宮城県広報課 **Tel** 022-211-2283



福島県 鶴ヶ城

問 福島県広報課 **Tel** 024-521-7014

東日本大震災から5年となります。高知県の皆さまからは多大なるご支援を賜り、心よりお礼申し上げます。

岩手、宮城、福島の3県は、東日本大震災により大きな被害を受けましたが、現在はそれぞれの県民が一丸となって復興に取り組んでいます。

四季折々の風景や歴史を物語る名所旧跡、豊富な泉質と湯量を誇る温泉などが皆さまのお越しをお待ちしています。ぜひ、岩手、宮城、福島にお越しいただき、復興を目指して歩む3県の「今」を体感してください。

3月5日に国道33号 高知西バイパス(枝川IC～天神IC間)の 延長2.9kmが開通します

今回の開通により、いの町の国道33号における慢性的な交通渋滞が緩和され、通行の安全性や快適性が向上します。また、高知自動車道と仁淀川流域との連携が強化され、沿線地域の活性化につながるなど、さまざまな効果が期待されます。開通日には開通記念セレモニーを開催しますので、ぜひお越しください。

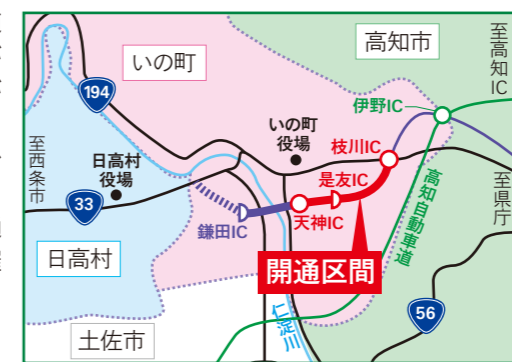

鎌田IC、是友ICは高知市方面への入口、高知市方面からの出口としてのみご利用可能です。

日 3月5日(土)

所 枝川IC(高知西バイパス本線上)

【高知西バイパスに関すること】

問 国土交通省 土佐国道事務所 **Tel** 088-884-0359 **問** 県庁道路課 **Tel** 088-823-9834

【セレモニーに関すること】 **問** いの町土木課 **Tel** 088-893-1116

第9回ヨコハマタイヤゴルフトーナメント PRGR レディスカップ

3月11日(金)・12日(土) 予選ラウンド 13日(日) 決勝ラウンド 開催コース/土佐カントリークラブ <前売券好評発売中!>

女性・高校生以下は無料 チケットに関するお問い合わせ 土佐カントリークラブ TEL 0887-55-2131

県立施設 INFORMATION のご案内

[開館時間] 9時~17時

高校生以下は無料

※のいち動物公園は9時30分~17時 ※休館日を記載していない施設は無休です。※最終入館が閉館30~60分前までの施設もあります。

◆身体障害者手帳、療育手帳、精神障害者保健福祉手帳、戦傷病者手帳、被爆者健康手帳所持者とその介護者(1人)は入館無料。高知県・高知市長寿者手帳をお持ちの方は入館無料。手帳は原本をお持ちください。企画展は観覧料が必要な場合があります。

美術館

高知市高須353-2
TEL 088-866-8000
観覧料:一般360円、大学生250円

●石橋義正×川口ゆい MatchAtria-extended

日 3月19日(土)・20日(日・祝)

13時~、15時~
国際的に活躍するダンサー・川口ゆいが、立体映像&音響を交えて魅せる、超体感型のメディアアート&パフォーマンス。



料 前売2,500円(各回限定30席)

●シャガール・コレクション展 「もの言わずして語る人(旧題:以心伝心)」

日 3月21日(月・休)まで

●マリメッコ展-デザイン、フアブリック、ライフスタイル-

日 3月27日(日)まで

料 当日1,100円(大学生800円)
前売900円

●石元泰博・コレクション展 「ポートレート[後期]」

日 4月3日(日)まで

坂本龍馬記念館

高知市浦戸城山830
TEL 088-841-0001
入館料:500円

●「藩邸史料にみる幕末の京都」展

日 3月31日(木)まで

土佐藩邸があった京都・河原町を中心に、幕末の京都に関する資料を展示。

のいち動物公園

香南市野市町大谷738
TEL 0887-56-3509 入園料:460円
休園日:3月7日、14日、22日、28日

●のいちの森のスイーツパーティー

日 3月12日(土)・13日(日)

10時~15時
県内の洋菓子店やカフェが出張販売。動物たちにもかわいいおやつをプレゼントします。

●のいち動物公園友の会 会員募集

動物や自然と親しむ例会(飼育体験など年5回)に参加できるほか、イベント情報、機関誌などが届きます。

期間 4月1日~翌年3月31日

年会費 個人2,000円

家族会員4,000円

申込方法 電話で申し込み後、振込用紙を送付

●のいちズー「園長と散歩」

日 4月3日(日)13時20分

数 先着20人

申込方法 当日12時30分からどぶつ科学館で整理券配布

牧野植物園

高知市五台山4200-6
TEL 088-882-2601 入園料:720円

●Dramatic Makino ~植物園に行こう!~

日 3月12日(土)~5月29日(日)

春の園内をめぐり、植物のさまざまな魅力を感じてください。期間中はスタンプラリーやガイドツアーなどを開催。

●夜間開園「桜の宵」

日 3月26日(土)・27日(日)

9時~20時

文学館

高知市丸ノ内1-1-20
TEL 088-822-0231
観覧料:500円(常設展含む)

●宮沢賢治ことばの宇宙展

日 4月17日(日)まで

●童話ステンドグラス風シール作り

日 3月20日(日・祝)・21日(月・休)13時~15時(予定)

宮沢賢治の童話をモチーフにしたステンドグラス風のシールを作ります。

料 当日観覧券と材料費100円

数 各日とも先着50人

申込方法 電話、文学館受付

●銀河ペンダント作り

日 3月27日(日)、4月10日(日)

13時~16時(予定)

天然石を使って、銀河のようなペンダントを作ります。

※使用するUVレジンはやけどの恐れがあるので、お子さんは保護者同伴でお願いします。レジンアレルギーの方もご注意ください。

料 当日観覧券と材料費300円

数 各日とも先着30人

申込方法 当日会場で受付

歴史民俗資料館

南国市岡豊町八幡1099-1
TEL 088-862-2211
観覧料:510円

●コーナー展「おひなさま」

日 3月13日(日)まで

郷土玩具のおひなさま、大正・昭和時代の内裏雛や段飾りを展示。

●企画展「おさるの楽園」

日 3月21日(月・休)まで

土佐山内家宝物資料館

高知市鷹匠町2-4-26
TEL/FAX 088-873-0406
講座の開催日以外は休館。
新博物館は来春開館予定。

●歴史資料整理保存講習会

◎「地域に伝わる歴史資料の保存と取り扱い方」

日 3月5日(土)14時~15時30分

所 本山町プラチナセンター(本山町本山)

数 先着30人

◎「お家に伝わる美術工芸品の保存と取り扱い方」

日 3月6日(日)14時~15時30分

所 すさきまちかどギャラリー(須崎市青木町)

数 先着20人

講師:田井東 浩平(主任学芸員)

料 無料

申込方法 電話、はがき、FAX

芸西天文学習館

安芸郡芸西村和食甲4668-1
TEL 088-824-5451(高知県文芸協会)
休館日:下記の日時以外は休館

●天体観測学習会

日 3月5日(土)、13日(日)、28日(月)

18時~20時

明るく輝き、観測しやすい星が多い季節です。

料 無料 数 各日とも先着40人

申込方法 電話(前日まで)

●部分日食観測会

日 3月9日(水)9時~12時

日食が起こる仕組みを学び、講師と一緒に観測を楽しみましょう。

広告



私をためそう
もういちど。

「せんせい」と
呼ばれる私を、
想像したら
ちよつと照れた。

あんしんサポート制度

開設後2年間はインストラクター期間として、教室運営も収入面も強力にサポートします。

くもんの先生になりませんか

お問い合わせは 0120-834-414 受付時間 9:30~17:30
フリーダイヤル 土日・祝日を除きます

公文教育研究会

まずはホームページをチェック!

くもんの先生 検索

KUMON



高知県ではTwitter・Facebookでも情報を発信しています!

県の取り組みのほか、観光、イベント、物産、食など
高知の魅力満載でお伝えしています。



※国勢調査の集計作業のための、
推計人口の掲載はお休みさせていただきます。

再生紙を使用しています