

令和5年11月26日執行

# 選挙の記録

高知県知事選挙

高知県選挙管理委員会

## ま え が き

この記録は、令和5年11月9日（木）に告示され、11月26日（日）に執行された高知県知事選挙の結果等を記録したものです。

今回の選挙は、令和5年12月6日の任期満了に伴い行われたもので、高知市長選挙、宿毛市長選挙及び大川村長選挙との同時選挙として執行しました。

前回（2名）を上回る4名が立候補しましたが、投票率は42.47%と過去最低の結果となりました。

18歳、19歳の投票率も、22.11%（18歳29.64%、19歳14.46%）となり、前回は4.58ポイント下回る低い数値となりました。

また、今回の選挙においては、管理執行上問題となった事例として、投票用紙の二重交付と不在者投票指定施設における投票用紙の紛失事例が発生しました。問題事例が発生してしまったことを重く受け止めるとともに、問題事例発生の要因等についてしっかりと検討し、対策を講じるなど、今後のより適正な管理執行につなげていく必要があります。

最後になりますが、本選挙を管理執行できましたのは、市町村選挙管理委員会の委員、職員をはじめ、明るい選挙推進協議会の方々の御尽力と、報道機関等関係者の皆様方の御協力の賜物であります。本記録の公表にあたり改めてお礼を申し上げます。

令和6年3月

高知県選挙管理委員会委員長 田中 庄司

# 目次

第1	高知県知事選挙事務日程表	1
第2	選挙長及び同職務代理者	3
第3	候補者	3
第4	投票の結果	4
1	選挙人名簿登録者数	4
2	当日有権者数、投票者数、棄権者数及び投票率	5
3	投票の状況等	6
(1)	投票の内訳	6
(2)	時間別推定投票率	7
(3)	年齢別投票率(県内4団体抽出)	8
(4)	期日前投票中間状況(期日7日前、2日前)	9
4	仮投票	11
5	点字投票	12
6	代理投票	13
7	不在者投票及び期日前投票	14
(1)	選挙人の属する市町村における不在者投票用紙等の請求及び交付	14
(2)	不在者投票の事由別内訳	15
(3)	不在者投票管理者別不在者投票	16
(4)	不在者投票の受理、不受理	17
(5)	船員の不在者投票	18
(6)	特定国外派遣組織に属する選挙人の不在者投票	19
(7)	引き続き都道府県の区域内に住所を有する旨の確認方法	20
第5	開票の結果	21
1	投票者数、投票総数、有効投票及び無効投票数	21
2	候補者別得票数	22
3	有効投票の内訳	23
4	無効投票の内訳	24
第6	投票管理	25
1	投票所数及び投票所に使用した施設(当日投票所、期日前投票所)	25
2	投票所開閉時刻の繰り上げ、繰り下げ(当日投票所、期日前投票所)	27
3	投票管理者、投票立会人及び投票所事務従事者(当日投票所、期日前投票所)	29
4	指定投票区状況	31
5	投票所における障害者対策(当日投票所、期日前投票所)	32
6	期日前投票・不在者投票の取扱機関	34
7	期日前投票・不在者投票の終了時刻	36
8	入場券発行状況	37
第7	開票管理	38
1	開票所数及び開票所に使用した施設	38
2	開票管理者、開票立会人及び開票所事務従事者	39
3	開票所要時間	40
4	時間別開票状況	41
第8	公営による選挙運動	42
1	選挙公報	42
(1)	選挙公報印刷状況	42
(2)	配布部数等	43
2	個人演説会	44
(1)	会場数	44
(2)	会場使用回数	45

3	ポスター掲示場数	46
(1)	投票区数	46
(2)	掲示場設置数	47
(3)	掲示場の新設等区分	48
4	投票記載所等の氏名等の掲示	49
5	新聞広告	50
6	政見放送、経歴放送	50
7	選挙運動用自動車等公営費	51
(1)	選挙運動用自動車使用公営費	51
(2)	選挙運動用ビラ作成公営費	51
(3)	選挙運動用ポスター作成公営費	51
<b>第9</b>	<b>政党その他の政治団体の政治活動</b>	<b>52</b>
1	確認団体	52
2	政治活動用ポスター証紙	52
3	ビラの届出	52
4	政談演説会開催回数	52
<b>第10</b>	<b>選挙時啓発</b>	<b>53</b>
1	啓発事業一覧表	53
2	自動車による巡回啓発	54
3	横断幕の掲示	55
4	ポスターの掲示	56
5	広告塔	57
6	テレビスポット放送	58
7	ラジオスポット	58
8	新聞広告	58
9	公共交通機関	60
10	街頭啓発	61
11	特設ホームページ	62
12	若年層・ファミリー層対策	63
13	委員長談話	67
○	選挙公報（縮小版）	68

## 参考資料

### 高知県知事選挙の概要

1	投票	71
(1)	投票率等の状況	71
(2)	投票率の動き	72
2	投票総数等の推移	73
3	候補者別得票数	74
4	開票所要時間	93

# 第1 高知県知事選挙事務日程表

凡例	法	公職選挙法
	令	同法施行令
	程	高知県選挙事務執行規程
	公営条例	高知県議会の議員及び高知県知事の選挙における選挙運動用自動車の使用並びにビラ及びポスターの作成の公営に関する条例
	放送	政見放送及び経歴放送実施規程
	取扱規程	政見放送および経歴放送取扱規程
	自治法	地方自治法

月日	曜	選挙期日の前(後)	県において行う事務		市町村において行う事務	
			取 扱 事 務	根拠法令	取 扱 事 務	根拠法令
			<ol style="list-style-type: none"> <li>選挙事務分担表作成</li> <li>選挙時啓発計画作成</li> <li>印刷物・交付物等の調製及び配送計画作成</li> <li>選挙執行経費の算定</li> <li>関係機関と事務打ち合わせ (関係各課室、報道機関、取締機関、日本郵便株式会社、法務局、N T T等)</li> <li>立候補予定者等に対する説明会開催</li> <li>市町村選挙管理委員会事務担当者説明会開催</li> <li>指定病院等不在者投票事務担当者説明会開催(不在者投票関係物資の指定病院等への配付)</li> <li>選挙管理委員会開催               <ol style="list-style-type: none"> <li>選挙長・同職務代理者の選任</li> <li>選挙会開催場所、日時等</li> <li>選挙公報の様式</li> <li>選挙公報の掲載文の掲載順序を決定するくじを行う日時等</li> <li>投票用紙の様式及び色の決定</li> <li>啓発事業計画</li> <li>選挙時登録基準日、登録日の決定(告示及び市町村へ通知)</li> <li>ポスター掲示場の区画数の決定(市町村へ通知)</li> <li>ポスター掲示場にポスターを掲示できる日の決定(告示)</li> </ol> </li> <li>諸規程等の整備</li> <li>選挙公報発行に関する打ち合わせ(印刷業者等)</li> <li>公営による個人演説会等の施設の指定告示</li> <li>不在者投票を行うことができる施設の指定及び告示</li> <li>ポスター掲示場の減数協議に対する同意及びその旨の通知</li> <li>投票所開閉時刻の変更の届出の受理</li> <li>印刷物、投票用紙等の市町村への配付</li> <li>立候補届出関係書類事前審査</li> <li>政見放送実施計画案作成及び打合せ</li> <li>開票オンラインシステムリハーサル</li> </ol>	<ul style="list-style-type: none"> <li>法6①</li> <li>法75・令80</li> <li>法77①</li> <li>程38</li> <li>法169⑥</li> <li>法45</li> <li>法6①</li> <li>法22②・23①</li> <li>程27①</li> <li>法144の2⑤</li> <li>法161④</li> <li>令55</li> <li>法144の2②</li> <li>法40②</li> </ul>	<ol style="list-style-type: none"> <li>事務分担の決定</li> <li>選挙時啓発計画作成</li> <li>選挙資料及び印刷物の調製</li> <li>選挙管理委員会開催               <ol style="list-style-type: none"> <li>投票管理者及び同職務代理者の選任</li> <li>開票管理者及び同職務代理者の選任</li> <li>投票立会人の選任</li> <li>投票所(不在者投票を含む)の場所の指定</li> <li>投票所開閉時刻の変更の決定及び告示・届出(県選管へ)</li> </ol> </li> <li>※①、③～⑤は、期日前投票所も併せて行う</li> <li>指定投票区及び指定関係投票区の決定及び告示(県選管へ通知)</li> <li>投票記載場所等への氏名等の掲示の順序を定めるくじの日時及び場所の決定</li> <li>個人演説会等公営施設の指定(県選管へ報告)</li> <li>個人演説会等公営施設使用の費用納付額の承認</li> <li>開票の日時、場所の決定</li> <li>開票立会人を定めるくじの日時及び場所の決定</li> <li>ポスター掲示場の設置場所の決定</li> <li>ポスター掲示場の設置について、特別な事情のある場合のポスター掲示場の減数に関する協議(県選管へ)</li> <li>選挙時啓発計画決定</li> <li>諸規程等の整備</li> </ol>	<ul style="list-style-type: none"> <li>法6①</li> <li>法37・令24</li> <li>法61・令67</li> <li>法38</li> <li>法39</li> <li>法40</li> <li>令26</li> <li>法175</li> <li>法161①・③</li> <li>令121</li> <li>法64</li> <li>法62</li> <li>法144の2①・程26</li> <li>法144の2②</li> <li>法37・38・令24</li> <li>法61・令67</li> <li>令118</li> <li>法27・28・令16</li> <li>法144の2④・程26</li> <li>令111の2</li> <li>令31</li> <li>令119②・121</li> </ul>
		あらかじめ				
11・8	水	18	<b>選挙期日の告示日の前日</b> <ol style="list-style-type: none"> <li>選挙人名簿登録数の集計及び速報</li> <li>立候補受付準備完了(リハーサルの実施、各種交付物資の点検・会場設置の確認)</li> <li>直接請求の必要署名数の告示</li> <li>選挙運動に関する支出制限額の算定</li> </ol>	<ul style="list-style-type: none"> <li>自治法74等</li> <li>法194</li> </ul>	<b>選挙期日の告示日の前日</b> <ol style="list-style-type: none"> <li>選挙人名簿の登録基準日</li> <li>選挙人名簿の登録、登録者数報告(県選管へ)</li> <li>ポスター掲示場設置期限(遅くとも告示日の前日午後5時まで)</li> <li>投票所入場券発送</li> <li>直接請求の必要署名数の告示</li> </ol>	<ul style="list-style-type: none"> <li>法22</li> <li>程26②</li> <li>令31</li> <li>自治法74等</li> </ul>
11・9	木	17	<b>選挙期日の告示日</b> <ol style="list-style-type: none"> <li>選挙に関する諸告示               <ol style="list-style-type: none"> <li>選挙期日の告示</li> <li>選挙長・同職務代理者の選任告示(県選管)</li> <li>選挙運動費用額の支出制限額告示</li> <li>政見放送の順序を定めるくじの日時及び場所の告示及び通知</li> <li>経歴放送のみを行う場合の放送の日時の決定の告示</li> <li>選挙公報の掲載順序のくじを行う日時、場所の告示及び通知(県選管)</li> <li>選挙会の場所及び日時の告示</li> <li>開票事務と選挙会事務を併せて行わない旨の告示</li> </ol> </li> <li>立候補届出受理               <ol style="list-style-type: none"> <li>選挙長の告示方法の告示</li> <li>立候補受付要領の告示(選挙長)</li> <li>立候補者の告示及び県選管へ報告(選挙長)</li> <li>候補者の被選挙権に関する調査(選挙長)</li> <li>立候補者氏名等を市町村選管、住所地の市町村長及び選管へ通知(選挙長)</li> <li>立候補者氏名等を指定病院等へ通知(県選管)</li> <li>選挙立会人を定めるくじの日時及び場所の告示</li> </ol> </li> <li>選挙事務所設置(異動)届出受付開始</li> <li>選挙立会人届出受付開始(選挙長)</li> <li>出納責任者選任(異動)届出受付開始</li> <li>報酬を支給する者の届出受付</li> <li>選挙公報掲載申請受付開始(県選管)</li> </ol>	<ul style="list-style-type: none"> <li>法33⑤</li> <li>法75・令80・81</li> <li>法194・196</li> <li>放送14</li> <li>放送4</li> <li>程46</li> <li>法77・78</li> <li>法79②</li> <li>法86の4①①</li> <li>令92①①</li> <li>法76・62</li> <li>法130・令108</li> <li>法76・62・令82-69</li> <li>法180・182</li> <li>法197の2⑤</li> <li>法168①</li> </ul>	<b>選挙期日の告示日</b> <ol style="list-style-type: none"> <li>選挙に関する諸告示               <ol style="list-style-type: none"> <li>投票管理者・同職務代理者の選任告示</li> <li>開票管理者・同職務代理者の選任告示</li> <li>投票所の告示(選挙の期日前5日まで)</li> <li>不在者投票を行う場所の告示</li> <li>投票所の開閉時刻を変更する旨を投票管理者へ通知</li> <li>開票の場所及び日時の告示(あらかじめ)</li> <li>開票立会人が10人を超える場合のくじを行う日時及び場所の告示(あらかじめ)</li> <li>投票記載所等における氏名等の掲載順序のくじを行う日時及び場所の告示</li> </ol> </li> <li>投票所、開票所の事務従事者の選任</li> <li>投票立会人の選任開始(選挙の期日前3日まで)</li> <li>投票立会人の氏名等通知</li> <li>※1～4は、期日前投票所については、告示日に</li> <li>公営施設使用の個人演説会等の開催届出受付開始</li> <li>公営施設使用を除く個人演説会等開始</li> <li>開票立会人の届出受付開始</li> <li>ポスター掲示場へのポスター掲示開始</li> <li>被選挙権停止及び死亡等を選挙長へ通知(市町村長、市町村選管)及びこのことに関する投票管理者及び開票管理者への通知(市町村選管)</li> <li>選挙事務所設置(異動)届出書受付開始</li> </ol>	<ul style="list-style-type: none"> <li>法37・令24・25</li> <li>法61・令67・68</li> <li>法41①</li> <li>法40②</li> <li>法63・64</li> <li>法62⑥</li> <li>法175・程51②</li> <li>法38</li> <li>令27</li> <li>法163・令112①</li> <li>法62・令69</li> <li>法144の2</li> <li>令92</li> <li>法130②・令108</li> </ul>

月日	曜	選挙期日の前(後)	県において行う事務		市町村において行う事務	
			取 扱 事 務	根拠法令	取 扱 事 務	根拠法令
11・9	木	17	8 政見放送・経歴放送申込及び経歴書の提出(午後5時まで) 9 政見放送の順序を定めるくじの執行及び通知 10 政見放送日時決定 11 政見放送を行わない場合の経歴放送の順序を定めるくじの執行 12 期日前投票所及び不在者投票所に掲示する氏名等掲示用紙の交付(県選管→市町村選管) 13 政党その他政治団体の確認申請受付開始(県選管) 14 政治活動用ポスターの証紙交付開始(県選管) 15 政治活動用ビラの届出受付開始(県選管) 16 確認団体機関紙誌の届出受付開始(県選管) 17 確認団体の行う政談演説会告知用立札看板の証紙交付開始 18 選挙公営関係契約届出受付開始 ① 選挙運動用自動車使用 ② 選挙運動用ビラ作成 ③ 選挙運動用ポスター作成 19 立候補届出締切・立候補辞退期限(午後5時)	・放送5・6 ・取扱規程4 ・放送14 ・放送13 ・放送4  ・法201の9 ・令129の4 ・法201の9・程69 ・法201の9 ・法201の15 ・法201の11⑧・程70  ・公営条例3 ・公営条例6 ・公営条例9 ・法86の4	11 投票記載所等における氏名等の掲載順序を定めるくじの執行 12 期日前投票及び不在者投票の準備完了	・法175・程51
11・10	金	16	1 選挙公報掲載申請期限 2 選挙公報掲載順序のくじ執行及び通知並びに最終原稿を印刷業者へ引渡及び校正 3 点字公報の原稿送付(県選管→出版業者)	・法168 ・法169⑥	1 期日前投票及び不在者投票の開始 2 期日前投票所及び不在者投票所における氏名等掲示及び名称等掲示の開始	・法48の2・49 ・法175・程51
11・11	土	15	選挙公報印刷		公営施設使用の個人演説会開始	・法161・163
11・12	日	14	選挙公報の市町村への配付		選挙公報の受領・点検・保管	
11・13	月	13			選挙公報の各世帯への配布開始	
11・14	火	12	投票用オンラインシステムリハーサル			
11・15	水	11				
11・16	木	10	市町村投票速報事務説明会			
11・17	金	9				
11・18	土	8				
11・19	日	7	1 高知市長及び宿毛市長選挙期日の告示日 ① 選挙期日の告示 ② 投票順序決定の告示 ③ 開票順序決定の告示 2 街頭啓発の実施	・法33⑤・119③ ・法122 ・法122		
11・20	月	6	知事選期日前投票者数報告(7日前)		知事選期日前投票者数報告(7日前)	
11・21	火	5	大川村長選挙期日の告示日 ① 選挙期日の告示 ② 投票順序決定の告示 ③ 開票順序決定の告示	・法33⑤・119③ ・法122 ・法122	投票所告示期限	・法41
11・22	水	4			郵便等による不在者投票用紙等の交付請求期限	・令59の4
11・23	木	3	1 補充立候補期限 2 選挙立会人の届出期限(午後5時) 3 選挙立会人が10人を越える場合及び同一政党等に属する者が3人以上ある場合のくじの実施(選挙長) くじの結果により、参会することができなくなった旨、又は参会されたい旨を届出のあった選挙立会人に通知 4 届出に係る選挙立会人が3人に達しない場合における選挙立会人の選任及び通知(選挙長)	・法86の4⑥ ・法76・令82 ・法76・62  ・法76・62	1 開票立会人届出期限(午後5時) 2 開票立会人が10人を越える場合及び同一政党等に属する者が3人以上ある場合のくじの実施 くじの結果により、参会することができなくなった旨、又は参会されたい旨を届出のあった開票立会人に通知 3 届出に係る開票立会人が3人に達しない場合における開票立会人の選任及び通知 4 投票立会人選任通知期限 5 投票立会人の氏名等を投票管理者へ通知	・法62① ・法62  ・法62③ ・法38① ・令27
11・24	金	2	選挙運動最終日	・法129	選挙公報配布期限	・法170①
11・25	土	1	1 投票速報集計リハーサルの実施 2 投票速報体制準備の完了 3 期日前投票者数報告(2日前)		期日前投票及び不在者投票最終日(郵便等による不在者投票を除く) 1 選挙人名簿又は抄本を投票管理者に送致 2 投票所、開票所、投票用紙等最終確認 3 期日前投票者数報告(2日前)	・令56・57・58 ・令28 ・令32
11・26	日	◎	選挙期日・投票日 投票速報集計及び速報 ① 当日有権者数 ② 期日前投票者数 ③ 投票状況(推定投票率) ④ 投票結果 ⑤ 開票状況(開票中間) ⑥ 開票結果		選挙期日・投票日 1 投票所内への氏名等及び名称等の掲示 2 不在者投票を投票所閉鎖時刻までに投票管理者に送致(不在者投票の受理、不受理の決定) 3 投票及び開票の状況を県選管へ報告 ① 当日有権者数 ② 期日前投票の状況 ③ 投票状況(指定基準時刻ごと) ④ 投票結果(結果集計後直ちに) ⑤ 開票状況(指定基準時刻ごと) ⑥ 開票結果(結果集計後直ちに)	・法175 ・令60 ・令63
11・27	月	(1)	開票結果等検収		開票結果(開票録等)を県選管へ持参(市町村ごとに日を指定)	・法66③
11・28	火	(2)	開票結果等検収		開票結果(開票録等)を県選管へ持参(市町村ごとに日を指定)	・法66③
11・29	水	(3)	1 選挙会 ① 選挙録の作成(選挙長) ② 選挙録等関係書類を県選管へ送付(選挙長) ③ 当選人報告(選挙長) 2 当選人へ当選告知(県選管) 3 当選人の告示(県選管) 4 当選証書付与(県選管) 5 当選人に関する報告(総務大臣へ)	・法80 ・法83 ・令85 ・法101の3① ・法101の3② ・法101の3② ・法105① ・法108①		
12・2	土	(6)			選挙人名簿抄本の閲覧禁止解除	・法28の2
12・11	月	(15)	1 選挙運動費用収支報告書提出期限 2 選挙の効力の異議の申出期限	・法189① ・法202・270の3		
12・13	水	(17)	当選の効力の異議の申出期限	・法206・270の3		
12・14	木	(18)	供託物返還開始	・法93・令93		

## 第2 選挙長及び同職務代理者

選挙長		同職務代理者	
住所	氏名	住所	氏名
高知市	土居 秀喜	高知市	小椋 和之

## 第3 候補者

受付番号	届出の別	候補者氏名	性別	本籍	住所	年齢	党派	職業
1	本人届出	はまだ 浜田 せいじ はまだ せいじ (濱田 省司)	男	高知県	高知県高知市	60歳	無所属	高知県知事
		一のウェブサイト等のアドレス						
2	本人届出	なかじま 中島 やすはる なかじま やすはる (中島 康治)	男	高知県	高知県高知市	45歳	無所属	飲食店経営
		一のウェブサイト等のアドレス						
3	本人届出	よねだ 米田 みのる よねだ みのる (米田 稔)	男	高知県	高知県高知市	71歳	無所属	団体役員
		一のウェブサイト等のアドレス						
4	本人届出	やました 山下 よういち やました よういち (山下 陽一)	男	高知県	高知県香美市	75歳	無所属	無職
		一のウェブサイト等のアドレス						

# 第4 投票の結果

## 1 選挙人名簿登録者数

令和5年11月8日現在

市町村名		区分	男	女	計
市	高知市		124,673	146,208	270,881
	室戸市		5,145	5,600	10,745
	安芸市		6,679	7,483	14,162
	南国市		18,347	20,547	38,894
	土佐市		10,570	11,546	22,116
	須崎市		8,232	8,812	17,044
	宿毛市		7,705	8,784	16,489
	土佐清水市		5,156	5,803	10,959
	四万十市		12,985	14,683	27,668
	香南市		13,321	14,409	27,730
	香美市		10,164	11,458	21,622
<b>市計</b>			<b>222,977</b>	<b>255,333</b>	<b>478,310</b>
安芸郡	東洋町		956	1,011	1,967
	奈半利町		1,200	1,419	2,619
	田野町		1,030	1,143	2,173
	安田町		1,048	1,087	2,135
	北川村		523	560	1,083
	馬路村		344	369	713
	芸西村		1,396	1,604	3,000
	小計		6,497	7,193	13,690
長岡郡	本山町		1,341	1,515	2,856
	大豊町		1,333	1,557	2,890
	小計		2,674	3,072	5,746
土佐郡	土佐町		1,499	1,593	3,092
	大川村		155	151	306
	小計		1,654	1,744	3,398
吾川郡	いの町		8,842	9,875	18,717
	仁淀川町		2,039	2,238	4,277
	小計		10,881	12,113	22,994
高岡郡	中土佐町		2,531	2,877	5,408
	佐川町		4,913	5,582	10,495
	越知町		2,096	2,395	4,491
	橋原町		1,346	1,456	2,802
	日高村		1,978	2,259	4,237
	津野町		2,201	2,491	4,692
	四万十町		6,497	7,171	13,668
	小計		21,562	24,231	45,793
幡多郡	大月町		1,992	2,107	4,099
	三原村		627	653	1,280
	黒潮町		4,260	4,754	9,014
	小計		6,879	7,514	14,393
<b>町村計</b>			<b>50,147</b>	<b>55,867</b>	<b>106,014</b>
<b>県計</b>			<b>273,124</b>	<b>311,200</b>	<b>584,324</b>



## 2 当日有権者数、投票者数、棄権者数及び投票率

市町村名		当日有権者数			投票者数			棄権者数			投票率(%)			前回投票率(%)
		男	女	計	男	女	計	男	女	計	男	女	計	
市	高知市	123,501	145,225	268,726	48,052	60,884	108,936	75,449	84,341	159,790	38.91	41.92	40.54	43.62
	室戸市	5,111	5,562	10,673	1,612	2,195	3,807	3,499	3,367	6,866	31.54	39.46	35.67	41.91
	安芸市	6,627	7,425	14,052	2,256	2,934	5,190	4,371	4,491	8,862	34.04	39.52	36.93	46.09
	南国市	18,134	20,339	38,473	5,820	7,049	12,869	12,314	13,290	25,604	32.09	34.66	33.45	40.41
	土佐市	10,476	11,462	21,938	3,534	4,420	7,954	6,942	7,042	13,984	33.73	38.56	36.26	45.23
	須崎市	8,160	8,734	16,894	3,201	3,847	7,048	4,959	4,887	9,846	39.23	44.05	41.72	49.34
	宿毛市	7,658	8,741	16,399	4,749	5,926	10,675	2,909	2,815	5,724	62.01	67.80	65.10	52.26
	土佐清水市	5,106	5,754	10,860	2,419	3,205	5,624	2,687	2,549	5,236	47.38	55.70	51.79	59.03
	四万十市	12,877	14,580	27,457	6,000	7,464	13,464	6,877	7,116	13,993	46.59	51.19	49.04	55.30
	香南市	13,163	14,280	27,443	4,740	5,841	10,581	8,423	8,439	16,862	36.01	40.90	38.56	45.03
香美市	10,051	11,359	21,410	4,222	5,124	9,346	5,829	6,235	12,064	42.01	45.11	43.65	51.99	
<b>市計</b>		<b>220,864</b>	<b>253,461</b>	<b>474,325</b>	<b>86,605</b>	<b>108,889</b>	<b>195,494</b>	<b>134,259</b>	<b>144,572</b>	<b>278,831</b>	<b>39.21</b>	<b>42.96</b>	<b>41.22</b>	<b>45.51</b>
安芸郡	東洋町	948	1,002	1,950	375	473	848	573	529	1,102	39.56	47.21	43.49	48.07
	奈半利町	1,184	1,404	2,588	458	587	1,045	726	817	1,543	38.68	41.81	40.38	51.25
	田野町	1,026	1,136	2,162	379	488	867	647	648	1,295	36.94	42.96	40.10	53.84
	安田町	1,043	1,078	2,121	461	543	1,004	582	535	1,117	44.20	50.37	47.34	53.37
	北川村	518	554	1,072	253	272	525	265	282	547	48.84	49.10	48.97	57.96
	馬路村	341	367	708	176	219	395	165	148	313	51.61	59.67	55.79	64.76
	芸西村	1,384	1,592	2,976	474	650	1,124	910	942	1,852	34.25	40.83	37.77	48.11
	小計	6,444	7,133	13,577	2,576	3,232	5,808	3,868	3,901	7,769	39.98	45.31	42.78	52.06
長岡郡	本山町	1,332	1,500	2,832	708	832	1,540	624	668	1,292	53.15	55.47	54.38	59.48
	大豊町	1,318	1,545	2,863	689	834	1,523	629	711	1,340	52.28	53.98	53.20	58.13
	小計	2,650	3,045	5,695	1,397	1,666	3,063	1,253	1,379	2,632	52.72	54.71	53.78	58.78
土佐郡	土佐町	1,483	1,578	3,061	782	836	1,618	701	742	1,443	52.73	52.98	52.86	57.96
	大川村	151	149	300	110	109	219	41	40	81	72.85	73.15	73.00	72.67
	小計	1,634	1,727	3,361	892	945	1,837	742	782	1,524	54.59	54.72	54.66	59.33
吾川郡	いの町	8,766	9,795	18,561	3,693	4,403	8,096	5,073	5,392	10,465	42.13	44.95	43.62	53.49
	仁淀川町	2,027	2,217	4,244	1,113	1,310	2,423	914	907	1,821	54.91	59.09	57.09	63.55
	小計	10,793	12,012	22,805	4,806	5,713	10,519	5,987	6,299	12,286	44.53	47.56	46.13	55.43
高岡郡	中土佐町	2,494	2,850	5,344	986	1,343	2,329	1,508	1,507	3,015	39.53	47.12	43.58	50.42
	佐川町	4,862	5,536	10,398	2,077	2,541	4,618	2,785	2,995	5,780	42.72	45.90	44.41	54.14
	越知町	2,080	2,373	4,453	1,034	1,199	2,233	1,046	1,174	2,220	49.71	50.53	50.15	58.67
	橋原町	1,331	1,446	2,777	947	1,017	1,964	384	429	813	71.15	70.33	70.72	75.74
	日高村	1,967	2,245	4,212	794	976	1,770	1,173	1,269	2,442	40.37	43.47	42.02	52.26
	津野町	2,193	2,477	4,670	1,196	1,408	2,604	997	1,069	2,066	54.54	56.84	55.76	63.22
	四万十町	6,441	7,113	13,554	2,951	3,498	6,449	3,490	3,615	7,105	45.82	49.18	47.58	58.90
	小計	21,368	24,040	45,408	9,985	11,982	21,967	11,383	12,058	23,441	46.73	49.84	48.38	57.67
幡多郡	大月町	1,969	2,094	4,063	1,022	1,205	2,227	947	889	1,836	51.90	57.55	54.81	62.39
	三原村	621	651	1,272	429	451	880	192	200	392	69.08	69.28	69.18	73.76
	黒潮町	4,219	4,714	8,933	1,875	2,407	4,282	2,344	2,307	4,651	44.44	51.06	47.93	57.89
	小計	6,809	7,459	14,268	3,326	4,063	7,389	3,483	3,396	6,879	48.85	54.47	51.79	60.56
<b>町村計</b>		<b>49,898</b>	<b>55,416</b>	<b>105,114</b>	<b>22,982</b>	<b>27,601</b>	<b>50,583</b>	<b>26,716</b>	<b>27,815</b>	<b>54,531</b>	<b>46.24</b>	<b>49.81</b>	<b>48.12</b>	<b>56.98</b>
<b>県計</b>		<b>270,562</b>	<b>308,877</b>	<b>579,439</b>	<b>109,587</b>	<b>136,490</b>	<b>246,077</b>	<b>160,975</b>	<b>172,387</b>	<b>333,362</b>	<b>40.50</b>	<b>44.19</b>	<b>42.47</b>	<b>47.67</b>

### 3 投票の状況等

#### (1) 投票の内訳

市町村名		区分		当日投票者数			期日前投票者数			不在者投票者数			投票者総数		
		男	女	計	男	女	計	男	女	計	男	女	計		
市	高知市	30,194	34,247	64,441	17,493	26,086	43,579	365	551	916	48,052	60,884	108,936		
	室戸市	850	969	1,819	739	1,169	1,908	23	57	80	1,612	2,195	3,807		
	安芸市	1,364	1,560	2,924	866	1,327	2,193	26	47	73	2,256	2,934	5,190		
	南国市	4,035	4,712	8,747	1,725	2,272	3,997	60	65	125	5,820	7,049	12,869		
	土佐市	2,188	2,417	4,605	1,309	1,958	3,267	37	45	82	3,534	4,420	7,954		
	須崎市	2,225	2,455	4,680	954	1,370	2,324	22	22	44	3,201	3,847	7,048		
	宿毛市	2,816	3,221	6,037	1,885	2,633	4,518	48	72	120	4,749	5,926	10,675		
	土佐清水市	1,350	1,552	2,902	1,001	1,548	2,549	68	105	173	2,419	3,205	5,624		
	四万十市	3,682	4,216	7,898	2,254	3,135	5,389	64	113	177	6,000	7,464	13,464		
	香南市	2,699	3,058	5,757	2,008	2,713	4,721	33	70	103	4,740	5,841	10,581		
香美市	2,472	2,757	5,229	1,725	2,341	4,066	25	26	51	4,222	5,124	9,346			
市計		53,875	61,164	115,039	31,959	46,552	78,511	771	1,173	1,944	86,605	108,889	195,494		
安芸郡	東洋町	187	233	420	184	230	414	4	10	14	375	473	848		
	奈半利町	202	214	416	251	360	611	5	13	18	458	587	1,045		
	田野町	195	198	393	183	286	469	1	4	5	379	488	867		
	安田町	209	187	396	249	353	602	3	3	6	461	543	1,004		
	北川村	149	147	296	104	123	227	0	2	2	253	272	525		
	馬路村	58	67	125	115	149	264	3	3	6	176	219	395		
	芸西村	236	289	525	231	354	585	7	7	14	474	650	1,124		
	小計	1,236	1,335	2,571	1,317	1,855	3,172	23	42	65	2,576	3,232	5,808		
長岡郡	本山町	405	412	817	298	394	692	5	26	31	708	832	1,540		
	大豊町	355	366	721	321	450	771	13	18	31	689	834	1,523		
	小計	760	778	1,538	619	844	1,463	18	44	62	1,397	1,666	3,063		
土佐郡	土佐町	431	423	854	350	413	763	1	0	1	782	836	1,618		
	大川村	41	25	66	69	83	152	0	1	1	110	109	219		
	小計	472	448	920	419	496	915	1	1	2	892	945	1,837		
吾川郡	いの町	2,569	2,933	5,502	1,094	1,429	2,523	30	41	71	3,693	4,403	8,096		
	仁淀川町	657	727	1,384	448	571	1,019	8	12	20	1,113	1,310	2,423		
	小計	3,226	3,660	6,886	1,542	2,000	3,542	38	53	91	4,806	5,713	10,519		
高岡郡	中土佐町	625	759	1,384	357	576	933	4	8	12	986	1,343	2,329		
	佐川町	1,292	1,359	2,651	765	1,160	1,925	20	22	42	2,077	2,541	4,618		
	越知町	618	663	1,281	413	531	944	3	5	8	1,034	1,199	2,233		
	禰原町	517	515	1,032	411	486	897	19	16	35	947	1,017	1,964		
	日高村	521	588	1,109	266	372	638	7	16	23	794	976	1,770		
	津野町	731	824	1,555	456	575	1,031	9	9	18	1,196	1,408	2,604		
	四万十町	1,938	2,166	4,104	990	1,297	2,287	23	35	58	2,951	3,498	6,449		
	小計	6,242	6,874	13,116	3,658	4,997	8,655	85	111	196	9,985	11,982	21,967		
幡多郡	大月町	575	583	1,158	426	605	1,031	21	17	38	1,022	1,205	2,227		
	三原村	251	247	498	175	197	372	3	7	10	429	451	880		
	黒潮町	1,299	1,587	2,886	550	784	1,334	26	36	62	1,875	2,407	4,282		
	小計	2,125	2,417	4,542	1,151	1,586	2,737	50	60	110	3,326	4,063	7,389		
町村計		14,061	15,512	29,573	8,706	11,778	20,484	215	311	526	22,982	27,601	50,583		
県計		67,936	76,676	144,612	40,665	58,330	98,995	986	1,484	2,470	109,587	136,490	246,077		

(2)時間別推定投票率

(単位：%)

区分	現在時	9時	11時	13時	15時	18時	19時30分
市		1.86	6.67	10.57	14.09	18.83	21.21
町村		2.97	10.14	15.12	19.24	23.96	38.19
県計		2.06	7.30	11.40	15.03	19.76	24.29

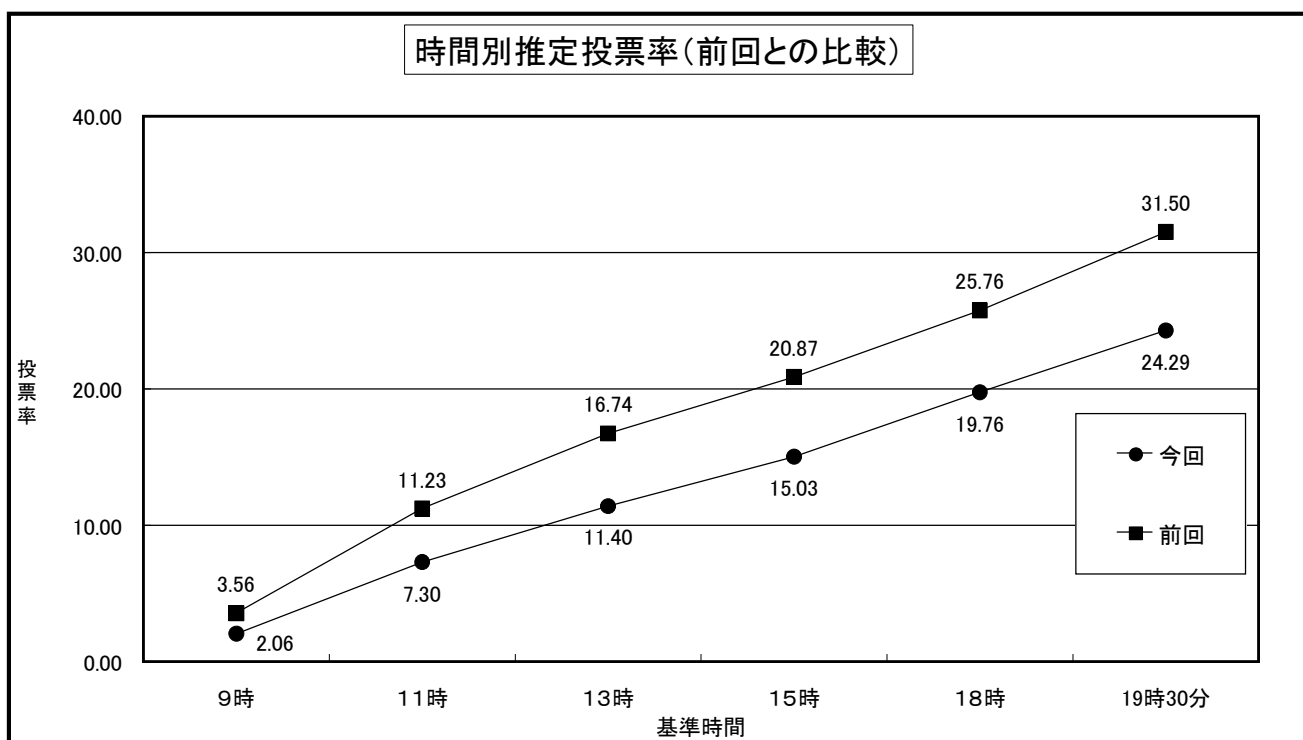
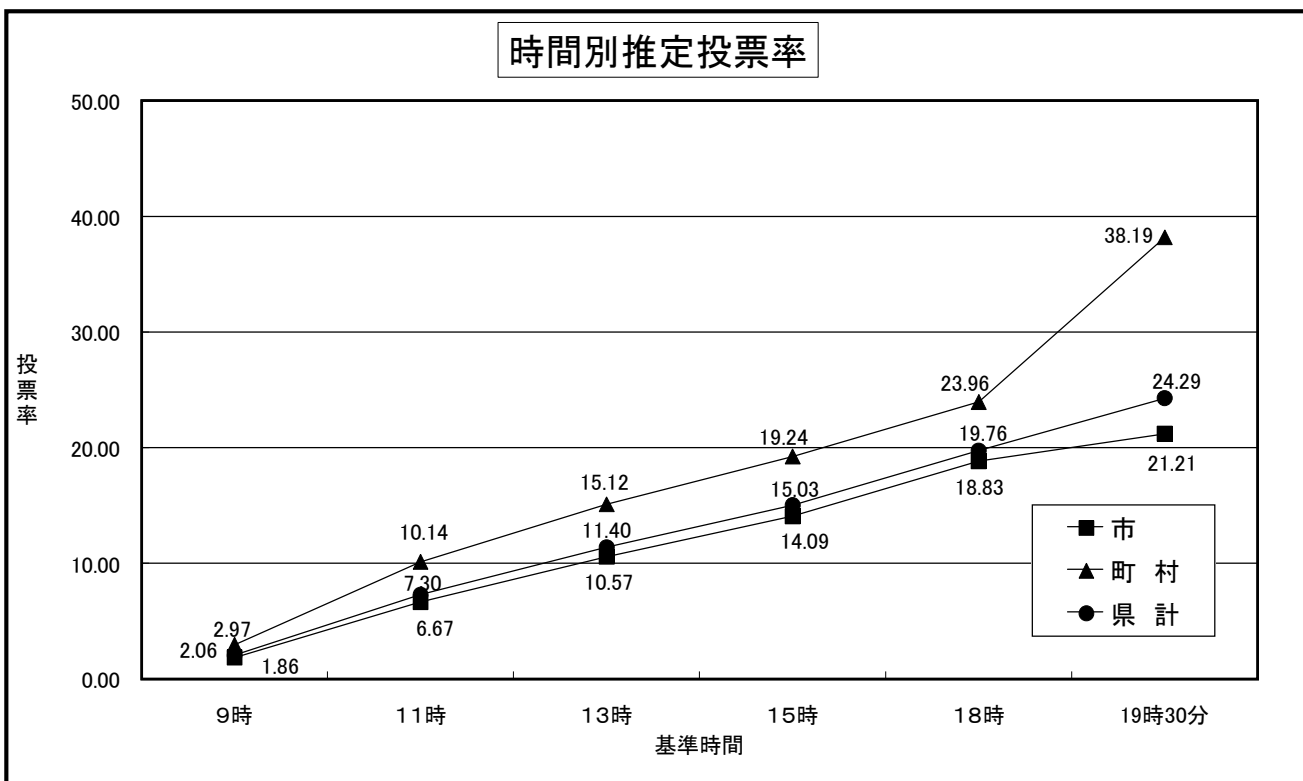

(3) 年齢別投票率(県内4団体抽出)

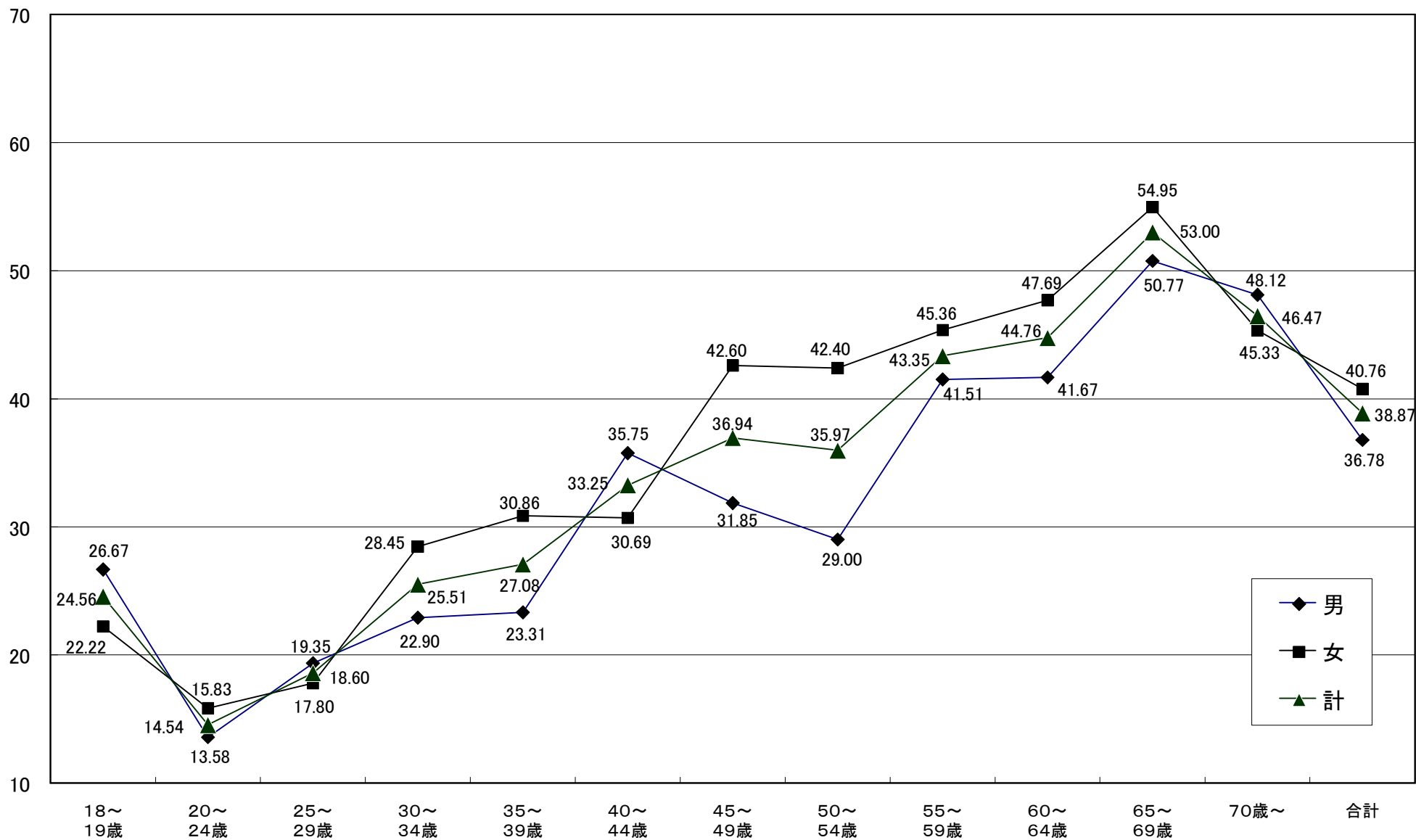

## (4) 期日前投票中間状況

【期日7日前】

市町村名		区分	今回の状況(令和5年11月19日現在)			前回の状況(令和元年11月17日現在)		
			選挙人名簿登録者数	期日前投票者数	期日前投票率	選挙人名簿登録者数	期日前投票者数	期日前投票率
市	高知市		270,881	1,567	0.58	277,627	1,125	0.41
	室戸市		10,745	917	8.53	11,939	800	6.70
	安芸市		14,162	1,086	7.67	15,156	971	6.41
	南国市		38,894	1,854	4.77	39,742	1,775	4.47
	土佐市		22,116	1,181	5.34	23,063	1,091	4.73
	須崎市		17,044	789	4.63	18,466	773	4.19
	宿毛市		16,489	1,052	6.38	17,492	1,220	6.97
	土佐清水市		10,959	1,038	9.47	12,114	998	8.24
	四万十市		27,668	2,530	9.14	28,898	2,041	7.06
	香南市		27,730	2,340	8.44	27,994	1,825	6.52
	香美市		21,622	2,057	9.51	22,600	1,947	8.62
市計			478,310	16,411	3.43	495,091	14,566	2.94
安芸郡	東洋町		1,967	185	9.41	2,199	172	7.82
	奈半利町		2,619	303	11.57	2,797	293	10.48
	田野町		2,173	198	9.11	2,307	247	10.71
	安田町		2,135	279	13.07	2,411	219	9.08
	北川村		1,083	100	9.23	1,131	68	6.01
	馬路村		713	81	11.36	757	91	12.02
	芸西村		3,000	259	8.63	3,171	324	10.22
	小計		13,690	1,405	10.26	14,773	1,414	9.57
長岡郡	本山町		2,856	277	9.70	3,109	290	9.33
	大豊町		2,890	218	7.54	3,331	206	6.18
	小計		5,746	495	8.61	6,440	496	7.70
土佐郡	土佐町		3,092	281	9.09	3,362	259	7.70
	大川村		306	57	18.63	349	40	11.46
	小計		3,398	338	9.95	3,711	299	8.06
吾川郡	いの町		18,717	1,446	7.73	19,999	1,219	6.10
	仁淀川町		4,277	224	5.24	4,803	255	5.31
	小計		22,994	1,670	7.26	24,802	1,474	5.94
高岡郡	中土佐町		5,408	410	7.58	6,003	340	5.66
	佐川町		10,495	871	8.30	10,974	692	6.31
	越知町		4,491	427	9.51	4,979	368	7.39
	禰原町		2,802	389	13.88	3,052	340	11.14
	日高村		4,237	280	6.61	4,436	237	5.34
	津野町		4,692	385	8.21	5,013	334	6.66
	四万十町		13,668	1,038	7.59	14,855	835	5.62
	小計		45,793	3,800	8.30	49,312	3,146	6.38
幡多郡	大月町		4,099	452	11.03	4,496	369	8.21
	三原村		1,280	139	10.86	1,356	142	10.47
	黒潮町		9,014	653	7.24	9,809	676	6.89
	小計		14,393	1,244	8.64	15,661	1,187	7.58
町村計			106,014	8,952	8.44	114,699	8,016	6.99
県計			584,324	25,363	4.34	609,790	22,582	3.70

## 【期日2日前】

市町村名		区分	今回の状況(令和5年11月24日現在)			前回の状況(令和元年11月22日現在)		
			選挙人名簿登録者数	期日前投票者数	期日前投票率	選挙人名簿登録者数	期日前投票者数	期日前投票率
市	高知市		270,881	34,218	12.63	277,627	27,746	9.99
	室戸市		10,745	1,731	16.11	11,939	1,837	15.39
	安芸市		14,162	1,894	13.37	15,156	1,927	12.71
	南国市		38,894	3,421	8.80	39,742	3,619	9.11
	土佐市		22,116	2,380	10.76	23,063	2,465	10.69
	須崎市		17,044	1,886	11.07	18,466	1,901	10.29
	宿毛市		16,489	3,795	23.02	17,492	2,568	14.68
	土佐清水市		10,959	2,198	20.06	12,114	2,395	19.77
	四万十市		27,668	4,539	16.41	28,898	4,469	15.46
	香南市		27,730	4,073	14.69	27,994	3,479	12.43
	香美市		21,622	3,493	16.15	22,600	3,563	15.77
市計			478,310	63,628	13.30	495,091	55,969	11.30
安芸郡	東洋町		1,967	366	18.61	2,199	346	15.73
	奈半利町		2,619	524	20.01	2,797	579	20.70
	田野町		2,173	384	17.67	2,307	489	21.20
	安田町		2,135	529	24.78	2,411	441	18.29
	北川村		1,083	197	18.19	1,131	160	14.15
	馬路村		713	201	28.19	757	234	30.91
	芸西村		3,000	510	17.00	3,171	617	19.46
	小計		13,690	2,711	19.80	14,773	2,866	19.40
長岡郡	本山町		2,856	579	20.27	3,109	599	19.27
	大豊町		2,890	693	23.98	3,331	771	23.15
	小計		5,746	1,272	22.14	6,440	1,370	21.27
土佐郡	土佐町		3,092	617	19.95	3,362	608	18.08
	大川村		306	130	42.48	349	128	36.68
	小計		3,398	747	21.98	3,711	736	19.83
吾川郡	いの町		18,717	2,226	11.89	19,999	2,410	12.05
	仁淀川町		4,277	862	20.15	4,803	994	20.70
	小計		22,994	3,088	13.43	24,802	3,404	13.72
高岡郡	中土佐町		5,408	769	14.22	6,003	784	13.06
	佐川町		10,495	1,635	15.58	10,974	1,661	15.14
	越知町		4,491	752	16.74	4,979	822	16.51
	禰原町		2,802	779	27.80	3,052	762	24.97
	日高村		4,237	535	12.63	4,436	581	13.10
	津野町		4,692	845	18.01	5,013	772	15.40
	四万十町		13,668	1,951	14.27	14,855	2,065	13.90
	小計		45,793	7,266	15.87	49,312	7,447	15.10
幡多郡	大月町		4,099	899	21.93	4,496	843	18.75
	三原村		1,280	289	22.58	1,356	291	21.46
	黒潮町		9,014	1,147	12.72	9,809	1,333	13.59
	小計		14,393	2,335	16.22	15,661	2,467	15.75
町村計			106,014	17,419	16.43	114,699	18,290	15.95
県計			584,324	81,047	13.87	609,790	74,259	12.18

## 4 仮投票

区分 市町村名		総数	事由による内訳		受理・不受理による内訳	
			選挙人に不服がある	投票立会人に異議	受理したもの	受理しなかったもの
市	高知市	0	0	0	0	0
	室戸市	0	0	0	0	0
	安芸市	0	0	0	0	0
	南国市	0	0	0	0	0
	土佐市	0	0	0	0	0
	須崎市	0	0	0	0	0
	宿毛市	0	0	0	0	0
	土佐清水市	0	0	0	0	0
	四万十市	0	0	0	0	0
	香南市	0	0	0	0	0
	香美市	0	0	0	0	0
<b>市計</b>		<b>0</b>	<b>0</b>	<b>0</b>	<b>0</b>	<b>0</b>
安芸郡	東洋町	0	0	0	0	0
	奈半利町	0	0	0	0	0
	田野町	0	0	0	0	0
	安田町	0	0	0	0	0
	北川村	0	0	0	0	0
	馬路村	0	0	0	0	0
	芸西村	0	0	0	0	0
	小計	0	0	0	0	0
長岡郡	本山町	0	0	0	0	0
	大豊町	0	0	0	0	0
	小計	0	0	0	0	0
土佐郡	土佐町	0	0	0	0	0
	大川村	0	0	0	0	0
	小計	0	0	0	0	0
吾川郡	いの町	0	0	0	0	0
	仁淀川町	0	0	0	0	0
	小計	0	0	0	0	0
高岡郡	中土佐町	0	0	0	0	0
	佐川町	0	0	0	0	0
	越知町	0	0	0	0	0
	禰原町	0	0	0	0	0
	日高村	0	0	0	0	0
	津野町	0	0	0	0	0
	四万十町	0	0	0	0	0
	小計	0	0	0	0	0
幡多郡	大月町	0	0	0	0	0
	三原村	0	0	0	0	0
	黒潮町	0	0	0	0	0
	小計	0	0	0	0	0
<b>町村計</b>		<b>0</b>	<b>0</b>	<b>0</b>	<b>0</b>	<b>0</b>
<b>県計</b>		<b>0</b>	<b>0</b>	<b>0</b>	<b>0</b>	<b>0</b>

## 5 点字投票

市町村名		区分	総 数	内 訳	
				有 効	無 効
市	高 知 市		23	22	1
	室 戸 市		0	0	0
	安 芸 市		0	0	0
	南 国 市		1	1	0
	土 佐 市		0	0	0
	須 崎 市		0	0	0
	宿 毛 市		0	0	0
	土 佐 清 水 市		2	2	0
	四 万 十 市		0	0	0
	香 南 市		1	1	0
	香 美 市		0	0	0
<b>市 計</b>			<b>27</b>	<b>26</b>	<b>1</b>
安芸郡	東 洋 町		0	0	0
	奈 半 利 町		0	0	0
	田 野 町		1	1	0
	安 田 町		0	0	0
	北 川 村		0	0	0
	馬 路 村		0	0	0
	芸 西 村		0	0	0
	小 計		1	1	0
長岡郡	本 山 町		0	0	0
	大 豊 町		0	0	0
	小 計		0	0	0
土佐郡	土 佐 町		0	0	0
	大 川 村		0	0	0
	小 計		0	0	0
吾川郡	い の 町		0	0	0
	仁 淀 川 町		0	0	0
	小 計		0	0	0
高岡郡	中 土 佐 町		0	0	0
	佐 川 町		0	0	0
	越 知 町		0	0	0
	禰 原 町		0	0	0
	日 高 村		0	0	0
	津 野 町		0	0	0
	四 万 十 町		0	0	0
	小 計		0	0	0
幡多郡	大 月 町		0	0	0
	三 原 村		0	0	0
	黒 潮 町		0	0	0
	小 計		0	0	0
<b>町 村 計</b>			<b>1</b>	<b>1</b>	<b>0</b>
<b>県 計</b>			<b>28</b>	<b>27</b>	<b>1</b>



## 6 代理投票

区分 市町村名		総数	選挙当日 投票所に おける 代理投票	期日前 投票所に おける 代理投票	不在者投票における代理投票				
					名簿登録地以 外の選挙管理 委員会委員長 に対してなした もの	病院、老人ホー ム等(※)の長 に対してなした もの	郵便等により投 票を行ったもの (法第49条第3 項に基づく代理 記載)	その他	小計
市	高知市	344	84	152	0	104	4	0	108
	室戸市	29	3	11	0	15	0	0	15
	安芸市	18	1	6	0	10	1	0	11
	南国市	14	7	6	0	0	1	0	1
	土佐市	39	2	7	0	30	0	0	30
	須崎市	23	8	6	0	9	0	0	9
	宿毛市	75	8	35	0	31	1	0	32
	土佐清水市	55	2	6	0	46	1	0	47
	四万十市	37	5	10	0	22	0	0	22
	香南市	13	4	4	0	4	1	0	5
	香美市	75	5	66	0	4	0	0	4
市計		722	129	309	0	275	9	0	284
安芸郡	東洋町	7	2	2	0	3	0	0	3
	奈半利町	17	0	2	0	15	0	0	15
	田野町	0	0	0	0	0	0	0	0
	安田町	4	0	2	1	0	1	0	2
	北川村	2	0	0	0	2	0	0	2
	馬路村	0	0	0	0	0	0	0	0
	芸西村	8	0	5	0	3	0	0	3
	小計	38	2	11	1	23	1	0	25
長岡郡	本山町	3	0	2	0	1	0	0	1
	大豊町	9	2	3	0	4	0	0	4
	小計	12	2	5	0	5	0	0	5
土佐郡	土佐町	2	0	2	0	0	0	0	0
	大川村	0	0	0	0	0	0	0	0
	小計	2	0	2	0	0	0	0	0
吾川郡	いの町	18	4	1	0	13	0	0	13
	仁淀川町	7	0	6	0	1	0	0	1
	小計	25	4	7	0	14	0	0	14
高岡郡	中土佐町	4	0	1	0	3	0	0	3
	佐川町	7	2	2	0	3	0	0	3
	越知町	11	4	4	0	3	0	0	3
	橋原町	21	0	6	0	15	0	0	15
	日高村	6	0	3	0	2	1	0	3
	津野町	2	0	1	0	1	0	0	1
	四万十町	16	4	7	0	5	0	0	5
	小計	67	10	24	0	32	1	0	33
幡多郡	大月町	11	2	1	0	7	1	0	8
	三原村	2	0	1	0	1	0	0	1
	黒潮町	12	5	2	0	4	1	0	5
	小計	25	7	4	0	12	2	0	14
町村計		169	25	53	1	86	4	0	91
県計		891	154	362	1	361	13	0	375

※病院、老人ホーム等とは、公職選挙法施行令第55条第2項に規定する不在者投票ができる病院、老人ホーム、原子爆弾被爆者養護ホーム、国立保養所、身体障害者支援施設、保護施設

## 7 不在者投票及び期日前投票

(1) 選挙人の属する市町村における不在者投票用紙等の請求及び交付

市町村名	区分		投票用紙等の請求			投票用紙等の交付				
	直接		郵送	合計	直接	郵送	計	交付を拒絶したもの	合計	
	本人	代理人								
市	高知市	5 ( 3 )	283	723 ( 31 )	1,011 ( 34 )	331	680 ( 34 )	1,011 ( 34 )	0 ( 0 )	1,011 ( 34 )
	室戸市	1 ( 1 )	47	40 ( 0 )	88 ( 1 )	47	41 ( 1 )	88 ( 1 )	0 ( 0 )	88 ( 1 )
	安芸市	1 ( 1 )	30	49 ( 1 )	80 ( 2 )	21	59 ( 2 )	80 ( 2 )	0 ( 0 )	80 ( 2 )
	南国市	4 ( 1 )	22	104 ( 0 )	130 ( 1 )	3	127 ( 1 )	130 ( 1 )	0 ( 0 )	130 ( 1 )
	土佐市	0 ( 0 )	16	76 ( 0 )	92 ( 0 )	12	80 ( 0 )	92 ( 0 )	0 ( 0 )	92 ( 0 )
	須崎市	0 ( 0 )	18	30 ( 2 )	48 ( 2 )	19	29 ( 2 )	48 ( 2 )	0 ( 0 )	48 ( 2 )
	宿毛市	0 ( 0 )	16	129 ( 2 )	145 ( 2 )	16	129 ( 2 )	145 ( 2 )	0 ( 0 )	145 ( 2 )
	土佐清水市	3 ( 0 )	145	37 ( 4 )	185 ( 4 )	145	40 ( 4 )	185 ( 4 )	0 ( 0 )	185 ( 4 )
	四万十市	2 ( 0 )	126	69 ( 1 )	197 ( 1 )	77	120 ( 1 )	197 ( 1 )	0 ( 0 )	197 ( 1 )
	香南市	3 ( 1 )	73	36 ( 0 )	112 ( 1 )	43	69 ( 1 )	112 ( 1 )	0 ( 0 )	112 ( 1 )
	香美市	0 ( 0 )	5	49 ( 2 )	54 ( 2 )	5	49 ( 2 )	54 ( 2 )	0 ( 0 )	54 ( 2 )
<b>市計</b>	<b>19 ( 7 )</b>	<b>781</b>	<b>1,342 ( 43 )</b>	<b>2,142 ( 50 )</b>	<b>719</b>	<b>1,423 ( 50 )</b>	<b>2,142 ( 50 )</b>	<b>0 ( 0 )</b>	<b>2,142 ( 50 )</b>	
安芸郡	東洋町	0 ( 0 )	8	6 ( 0 )	14 ( 0 )	2	12 ( 0 )	14 ( 0 )	0 ( 0 )	14 ( 0 )
	奈半利町	0 ( 0 )	16	3 ( 0 )	19 ( 0 )	15	4 ( 0 )	19 ( 0 )	0 ( 0 )	19 ( 0 )
	田野町	0 ( 0 )	0	5 ( 0 )	5 ( 0 )	0	5 ( 0 )	5 ( 0 )	0 ( 0 )	5 ( 0 )
	安田町	1 ( 1 )	0	6 ( 0 )	7 ( 1 )	0	7 ( 1 )	7 ( 1 )	0 ( 0 )	7 ( 1 )
	北川村	0 ( 0 )	0	2 ( 0 )	2 ( 0 )	0	2 ( 0 )	2 ( 0 )	0 ( 0 )	2 ( 0 )
	馬路村	0 ( 0 )	1	5 ( 0 )	6 ( 0 )	1	5 ( 0 )	6 ( 0 )	0 ( 0 )	6 ( 0 )
	芸西村	0 ( 0 )	4	11 ( 0 )	15 ( 0 )	0	15 ( 0 )	15 ( 0 )	0 ( 0 )	15 ( 0 )
	小計	1 ( 1 )	29	38 ( 0 )	68 ( 1 )	18	50 ( 1 )	68 ( 1 )	0 ( 0 )	68 ( 1 )
長岡郡	本山町	0 ( 0 )	27	5 ( 0 )	32 ( 0 )	27	5 ( 0 )	32 ( 0 )	0 ( 0 )	32 ( 0 )
	大豊町	0 ( 0 )	4	27 ( 0 )	31 ( 0 )	4	27 ( 0 )	31 ( 0 )	0 ( 0 )	31 ( 0 )
	小計	0 ( 0 )	31	32 ( 0 )	63 ( 0 )	31	32 ( 0 )	63 ( 0 )	0 ( 0 )	63 ( 0 )
土佐郡	土佐町	0 ( 0 )	0	1 ( 0 )	1 ( 0 )	0	1 ( 0 )	1 ( 0 )	0 ( 0 )	1 ( 0 )
	大川村	0 ( 0 )	0	1 ( 0 )	1 ( 0 )	0	1 ( 0 )	1 ( 0 )	0 ( 0 )	1 ( 0 )
	小計	0 ( 0 )	0	2 ( 0 )	2 ( 0 )	0	2 ( 0 )	2 ( 0 )	0 ( 0 )	2 ( 0 )
吾川郡	いの町	0 ( 0 )	30	43 ( 4 )	73 ( 4 )	23	50 ( 4 )	73 ( 4 )	0 ( 0 )	73 ( 4 )
	仁淀川町	0 ( 0 )	2	17 ( 1 )	19 ( 1 )	0	19 ( 1 )	19 ( 1 )	0 ( 0 )	19 ( 1 )
	小計	0 ( 0 )	32	60 ( 5 )	92 ( 5 )	23	69 ( 5 )	92 ( 5 )	0 ( 0 )	92 ( 5 )
高岡郡	中土佐町	0 ( 0 )	0	13 ( 1 )	13 ( 1 )	0	13 ( 1 )	13 ( 1 )	0 ( 0 )	13 ( 1 )
	佐川町	0 ( 0 )	44	1 ( 1 )	45 ( 1 )	6	39 ( 1 )	45 ( 1 )	0 ( 0 )	45 ( 1 )
	越知町	0 ( 0 )	1	7 ( 0 )	8 ( 0 )	1	7 ( 0 )	8 ( 0 )	0 ( 0 )	8 ( 0 )
	橋原町	0 ( 0 )	33	2 ( 0 )	35 ( 0 )	32	3 ( 0 )	35 ( 0 )	0 ( 0 )	35 ( 0 )
	日高村	0 ( 0 )	4	19 ( 1 )	23 ( 1 )	4	19 ( 1 )	23 ( 1 )	0 ( 0 )	23 ( 1 )
	津野町	0 ( 0 )	3	16 ( 0 )	19 ( 0 )	0	19 ( 0 )	19 ( 0 )	0 ( 0 )	19 ( 0 )
	四万十町	0 ( 0 )	53	16 ( 0 )	69 ( 0 )	1	68 ( 0 )	69 ( 0 )	0 ( 0 )	69 ( 0 )
	小計	0 ( 0 )	138	74 ( 3 )	212 ( 3 )	44	168 ( 3 )	212 ( 3 )	0 ( 0 )	212 ( 3 )
幡多郡	大月町	0 ( 0 )	17	29 ( 1 )	46 ( 1 )	17	29 ( 1 )	46 ( 1 )	0 ( 0 )	46 ( 1 )
	三原村	2 ( 0 )	0	10 ( 0 )	12 ( 0 )	0	12 ( 0 )	12 ( 0 )	0 ( 0 )	12 ( 0 )
	黒潮町	0 ( 0 )	6	68 ( 2 )	74 ( 2 )	6	68 ( 2 )	74 ( 2 )	0 ( 0 )	74 ( 2 )
	小計	2 ( 0 )	23	107 ( 3 )	132 ( 3 )	23	109 ( 3 )	132 ( 3 )	0 ( 0 )	132 ( 3 )
<b>町村計</b>	<b>3 ( 1 )</b>	<b>253</b>	<b>313 ( 11 )</b>	<b>569 ( 12 )</b>	<b>139</b>	<b>430 ( 12 )</b>	<b>569 ( 12 )</b>	<b>0 ( 0 )</b>	<b>569 ( 12 )</b>	
<b>県計</b>	<b>22 ( 8 )</b>	<b>1,034</b>	<b>1,655 ( 54 )</b>	<b>2,711 ( 62 )</b>	<b>858</b>	<b>1,853 ( 62 )</b>	<b>2,711 ( 62 )</b>	<b>0 ( 0 )</b>	<b>2,711 ( 62 )</b>	

(注) ( )内の数字は、法第49条第2項該当当数を内数として記載したものである。

## (2)不在者投票の事由別内訳

区分 市町村名	不在者投票者数	法第49条 第2当項者		法第49条 第3当項者	法第49条 第4当項者
		法第49条 第2当項者	法第49条 第3当項者	法第49条 第3当項者	法第49条 第4当項者
市	高知市	916	32	4	0
	室戸市	80	1	0	0
	安芸市	73	2	1	0
	南国市	125	1	1	0
	土佐市	82	0	0	0
	須崎市	44	2	0	0
	宿毛市	120	2	1	0
	土佐清水市	173	4	1	0
	四万十市	177	1	0	0
	香南市	103	1	1	0
	香美市	51	2	0	0
<b>市計</b>	<b>1,944</b>	<b>48</b>	<b>9</b>	<b>0</b>	
安芸郡	東洋町	14	0	0	0
	奈半利町	18	0	0	0
	田野町	5	0	0	0
	安田町	6	1	1	0
	北川村	2	0	0	0
	馬路村	6	0	0	0
	芸西村	14	0	0	0
	小計	65	1	1	0
長岡郡	本山町	31	0	0	0
	大豊町	31	0	0	0
	小計	62	0	0	0
土佐郡	土佐町	1	0	0	0
	大川村	1	0	0	0
	小計	2	0	0	0
吾川郡	いの町	71	4	0	0
	仁淀川町	20	1	0	0
	小計	91	5	0	0
高岡郡	中土佐町	12	1	0	0
	佐川町	42	1	0	0
	越知町	8	0	0	0
	橋原町	35	0	0	0
	日高村	23	1	1	0
	津野町	18	0	0	0
	四万十町	58	0	0	0
	小計	196	3	1	0
幡多郡	大月町	38	1	1	0
	三原村	10	0	0	0
	黒潮町	62	2	1	0
	小計	110	3	2	0
<b>町村計</b>	<b>526</b>	<b>12</b>	<b>4</b>	<b>0</b>	
<b>県計</b>	<b>2,470</b>	<b>60</b>	<b>13</b>	<b>0</b>	

## (3)不在者投票管理者別不在者投票

区分		選挙人の属する市町村の選管委員長に対してなしたものの	業務地又は旅行地の市町村長に対してなしたものの	船長に対してなしたものの	病院長、老人ホームの長、身体障害者支援施設の長等に対してなしたものの	刑事施設の長、留置施設の留置業務管理者に対してなしたものの	少年院の長、少年鑑別所の長又は婦人補導院の長に対してなしたものの	特定国外派遣組織の長に対してなしたものの	小計	郵便等投票	合計
市町村名											
市	高知市	1	22	0	848	13	0	0	884	32	916
	室戸市	0	0	0	78	1	0	0	79	1	80
	安芸市	0	0	0	70	1	0	0	71	2	73
	南国市	1	4	0	118	1	0	0	124	1	125
	土佐市	0	1	0	80	1	0	0	82	0	82
	須崎市	0	1	0	41	0	0	0	42	2	44
	宿毛市	0	1	0	116	1	0	0	118	2	120
	土佐清水市	0	2	0	167	0	0	0	169	4	173
	四万十市	0	5	0	170	1	0	0	176	1	177
	香南市	2	0	0	99	1	0	0	102	1	103
	香美市	0	2	0	47	0	0	0	49	2	51
市計		4	38	0	1,834	20	0	0	1,896	48	1,944
安芸郡	東洋町	0	0	0	14	0	0	0	14	0	14
	奈半利町	0	0	0	18	0	0	0	18	0	18
	田野町	0	0	0	5	0	0	0	5	0	5
	安田町	0	1	0	4	0	0	0	5	1	6
	北川村	0	0	0	2	0	0	0	2	0	2
	馬路村	1	0	0	5	0	0	0	6	0	6
	芸西村	0	0	0	14	0	0	0	14	0	14
	小計	1	1	0	62	0	0	0	64	1	65
長岡郡	本山町	0	1	0	30	0	0	0	31	0	31
	大豊町	0	2	0	29	0	0	0	31	0	31
	小計	0	3	0	59	0	0	0	62	0	62
土佐郡	土佐町	0	0	0	1	0	0	0	1	0	1
	大川村	0	0	0	1	0	0	0	1	0	1
	小計	0	0	0	2	0	0	0	2	0	2
吾川郡	いの町	0	0	0	67	0	0	0	67	4	71
	仁淀川町	0	1	0	18	0	0	0	19	1	20
	小計	0	1	0	85	0	0	0	86	5	91
高岡郡	中土佐町	0	0	0	11	0	0	0	11	1	12
	佐川町	0	0	0	41	0	0	0	41	1	42
	越知町	0	0	0	8	0	0	0	8	0	8
	禰原町	0	2	0	33	0	0	0	35	0	35
	日高村	0	0	0	22	0	0	0	22	1	23
	津野町	0	1	0	17	0	0	0	18	0	18
	四万十町	0	6	0	52	0	0	0	58	0	58
	小計	0	9	0	184	0	0	0	193	3	196
幡多郡	大月町	0	1	0	36	0	0	0	37	1	38
	三原村	0	1	0	9	0	0	0	10	0	10
	黒潮町	0	3	5	52	0	0	0	60	2	62
	小計	0	5	5	97	0	0	0	107	3	110
町村計		1	19	5	489	0	0	0	514	12	526
県計		5	57	5	2,323	20	0	0	2,410	60	2,470

## (4)不在者投票の受理、不受理

区分 市町村名		投票管理者において受 理と決定し、かつ拒否の 決定をしなかったもの	投票管理者において不受理又は拒否と決定したもの			合 計
			開票管理者において 受理と決定したもの	開票管理者において 不受理と決定したもの	計	
市	高 知 市	915	0	1	1	916
	室 戸 市	80	0	0	0	80
	安 芸 市	73	0	0	0	73
	南 国 市	125	0	0	0	125
	土 佐 市	82	0	0	0	82
	須 崎 市	44	0	0	0	44
	宿 毛 市	120	0	0	0	120
	土 佐 清 水 市	173	0	0	0	173
	四 万 十 市	177	0	0	0	177
	香 南 市	103	0	0	0	103
	香 美 市	51	0	0	0	51
<b>市 計</b>		<b>1,943</b>	<b>0</b>	<b>1</b>	<b>1</b>	<b>1,944</b>
安芸郡	東 洋 町	14	0	0	0	14
	奈 半 利 町	18	0	0	0	18
	田 野 町	5	0	0	0	5
	安 田 町	6	0	0	0	6
	北 川 村	2	0	0	0	2
	馬 路 村	6	0	0	0	6
	芸 西 村	14	0	0	0	14
	小 計	65	0	0	0	65
長岡郡	本 山 町	31	0	0	0	31
	大 豊 町	31	0	0	0	31
	小 計	62	0	0	0	62
土佐郡	土 佐 町	1	0	0	0	1
	大 川 村	1	0	0	0	1
	小 計	2	0	0	0	2
吾川郡	い の 町	71	0	0	0	71
	仁 淀 川 町	20	0	0	0	20
	小 計	91	0	0	0	91
高岡郡	中 土 佐 町	12	0	0	0	12
	佐 川 町	41	1	0	1	42
	越 知 町	8	0	0	0	8
	橋 原 町	35	0	0	0	35
	日 高 村	23	0	0	0	23
	津 野 町	18	0	0	0	18
	四 万 十 町	58	0	0	0	58
	小 計	195	1	0	1	196
幡多郡	大 月 町	38	0	0	0	38
	三 原 村	10	0	0	0	10
	黒 潮 町	62	0	0	0	62
	小 計	110	0	0	0	110
<b>町 村 計</b>		<b>525</b>	<b>1</b>	<b>0</b>	<b>1</b>	<b>526</b>
<b>県 計</b>		<b>2,468</b>	<b>1</b>	<b>1</b>	<b>2</b>	<b>2,470</b>

## (5) 船員の不在者投票

市町村名	区分	指定市町村における個人投票			船舶内における投票			他の指定市町村で投票用紙等の 交付を受けた船員の投票	
		投票用紙等 の請求件数	投票用紙等 の交付件数	投票者数	投票用紙等 の請求件数	投票用紙等 の交付件数	投票者数	送致を受けた件数	
								指定市町村 からの送致	船舶内投票の 船長からの送致
市	高知市	0	0	0	0	0	0	0	0
	室戸市	0	0	0	0	0	0	0	0
	安芸市	—	—	—	0	0	0	0	0
	南国市	—	—	—	0	0	0	0	0
	土佐市	0	0	0	0	0	0	0	0
	須崎市	0	0	0	0	0	0	0	0
	宿毛市	0	0	0	0	0	0	0	0
	土佐清水市	0	0	0	0	0	0	0	0
	四万十市	0	0	0	0	0	0	0	0
	香南市	—	—	—	0	0	0	0	0
	香美市	—	—	—	0	0	0	0	0
<b>市計</b>		<b>0</b>	<b>0</b>	<b>0</b>	<b>0</b>	<b>0</b>	<b>0</b>	<b>0</b>	<b>0</b>
安芸郡	東洋町	0	0	0	0	0	0	0	0
	奈半利町	0	0	0	0	0	0	0	0
	田野町	—	—	—	0	0	0	0	0
	安田町	—	—	—	0	0	0	0	0
	北川村	—	—	—	0	0	0	0	0
	馬路村	—	—	—	0	0	0	0	0
	芸西村	—	—	—	0	0	0	0	0
	小計	0	0	0	0	0	0	0	0
長岡郡	本山町	—	—	—	0	0	0	0	0
	大豊町	—	—	—	0	0	0	0	0
	小計	0	0	0	0	0	0	0	0
土佐郡	土佐町	—	—	—	0	0	0	0	0
	大川村	—	—	—	0	0	0	0	0
	小計	0	0	0	0	0	0	0	0
吾川郡	いの町	—	—	—	0	0	0	0	0
	仁淀川町	—	—	—	0	0	0	0	0
	小計	0	0	0	0	0	0	0	0
高岡郡	中土佐町	0	0	0	0	0	0	0	0
	佐川町	—	—	—	0	0	0	0	0
	越知町	—	—	—	0	0	0	0	0
	橋原町	—	—	—	0	0	0	0	0
	日高村	—	—	—	0	0	0	0	0
	津野町	—	—	—	0	0	0	0	0
	四万十町	—	—	—	0	0	0	0	0
	小計	0	0	0	0	0	0	0	0
幡多郡	大月町	—	—	—	0	0	0	0	0
	三原村	—	—	—	0	0	0	0	0
	黒潮町	0	0	0	15	15	5	0	0
	小計	0	0	0	15	15	5	0	0
<b>町村計</b>		<b>0</b>	<b>0</b>	<b>0</b>	<b>15</b>	<b>15</b>	<b>5</b>	<b>0</b>	<b>0</b>
<b>県計</b>		<b>0</b>	<b>0</b>	<b>0</b>	<b>15</b>	<b>15</b>	<b>5</b>	<b>0</b>	<b>0</b>

## (6) 特定国外派遣組織に属する選挙人の不在者投票

区分		投票用紙等の 請求件数	投票用紙等の 受付件数	投票者数	投票所を閉じる時刻以 降に送致を受けたもの
市町村名					
市	高知市	0	0	0	0
	室戸市	0	0	0	0
	安芸市	0	0	0	0
	南国市	0	0	0	0
	土佐市	0	0	0	0
	須崎市	0	0	0	0
	宿毛市	0	0	0	0
	土佐清水市	0	0	0	0
	四万十市	0	0	0	0
	香南市	0	0	0	0
	香美市	0	0	0	0
<b>市計</b>		<b>0</b>	<b>0</b>	<b>0</b>	<b>0</b>
安芸郡	東洋町	0	0	0	0
	奈半利町	0	0	0	0
	田野町	0	0	0	0
	安田町	0	0	0	0
	北川村	0	0	0	0
	馬路村	0	0	0	0
	芸西村	0	0	0	0
	小計	0	0	0	0
長岡郡	本山町	0	0	0	0
	大豊町	0	0	0	0
	小計	0	0	0	0
土佐郡	土佐町	0	0	0	0
	大川村	0	0	0	0
	小計	0	0	0	0
吾川郡	いの町	0	0	0	0
	仁淀川町	0	0	0	0
	小計	0	0	0	0
高岡郡	中土佐町	0	0	0	0
	佐川町	0	0	0	0
	越知町	0	0	0	0
	橋原町	0	0	0	0
	日高村	0	0	0	0
	津野町	0	0	0	0
	四万十町	0	0	0	0
	小計	0	0	0	0
幡多郡	大月町	0	0	0	0
	三原村	0	0	0	0
	黒潮町	0	0	0	0
	小計	0	0	0	0
<b>町村計</b>		<b>0</b>	<b>0</b>	<b>0</b>	<b>0</b>
<b>県計</b>		<b>0</b>	<b>0</b>	<b>0</b>	<b>0</b>

## (7)引き続き都道府県の区域内に住所を有する旨の確認方法

区分 市町村名		証明書による確認				住基ネットによる確認				合計			
		当日投票	期日前投票	不在者投票	計	当日投票	期日前投票	不在者投票	計	当日投票	期日前投票	不在者投票	合計
市	高知市	0	3	0	3	20	28	5	53	20	31	5	56
	室戸市	0	3	0	3	1	0	0	1	1	3	0	4
	安芸市	0	0	0	0	0	4	1	5	0	4	1	5
	南国市	0	1	0	1	10	14	3	27	10	15	3	28
	土佐市	0	0	0	0	2	3	0	5	2	3	0	5
	須崎市	0	3	0	3	3	0	0	3	3	3	0	6
	宿毛市	0	0	1	1	0	0	0	0	0	0	1	1
	土佐清水市	0	0	0	0	0	0	0	0	0	0	0	0
	四万十市	0	0	0	0	2	5	1	8	2	5	1	8
	香南市	0	0	0	0	2	7	1	10	2	7	1	10
	香美市	0	0	0	0	8	1	3	12	8	1	3	12
<b>市計</b>		<b>0</b>	<b>10</b>	<b>1</b>	<b>11</b>	<b>48</b>	<b>62</b>	<b>14</b>	<b>124</b>	<b>48</b>	<b>72</b>	<b>15</b>	<b>135</b>
安芸郡	東洋町	0	0	0	0	0	0	0	0	0	0	0	0
	奈半利町	0	0	0	0	0	0	0	0	0	0	0	0
	田野町	0	0	0	0	1	1	0	2	1	1	0	2
	安田町	0	0	0	0	0	0	0	0	0	0	0	0
	北川村	0	0	0	0	0	0	0	0	0	0	0	0
	馬路村	0	0	0	0	0	0	0	0	0	0	0	0
	芸西村	2	1	0	3	0	0	0	0	2	1	0	3
	小計	2	1	0	3	1	1	0	2	3	2	0	5
長岡郡	本山町	0	0	0	0	0	1	2	3	0	1	2	3
	大豊町	0	0	0	0	1	2	2	5	1	2	2	5
	小計	0	0	0	0	1	3	4	8	1	3	4	8
土佐郡	土佐町	0	0	0	0	0	0	0	0	0	0	0	0
	大川村	0	0	0	0	0	0	0	0	0	0	0	0
	小計	0	0	0	0	0	0	0	0	0	0	0	0
吾川郡	いの町	0	0	0	0	4	2	0	6	4	2	0	6
	仁淀川町	0	0	0	0	0	0	0	0	0	0	0	0
	小計	0	0	0	0	4	2	0	6	4	2	0	6
高岡郡	中土佐町	0	0	0	0	0	0	0	0	0	0	0	0
	佐川町	0	0	0	0	1	3	0	4	1	3	0	4
	越知町	0	0	0	0	2	3	0	5	2	3	0	5
	橋原町	0	1	0	1	0	0	0	0	0	1	0	1
	日高村	0	0	0	0	1	3	0	4	1	3	0	4
	津野町	0	0	0	0	0	0	1	1	0	0	1	1
	四万十町	0	1	0	1	1	0	2	3	1	1	2	4
	小計	0	2	0	2	5	9	3	17	5	11	3	19
幡多郡	大月町	0	0	0	0	0	0	1	1	0	0	1	1
	三原村	0	0	0	0	0	0	0	0	0	0	0	0
	黒潮町	0	0	0	0	0	3	1	4	0	3	1	4
	小計	0	0	0	0	0	3	2	5	0	3	2	5
<b>町村計</b>		<b>2</b>	<b>3</b>	<b>0</b>	<b>5</b>	<b>11</b>	<b>18</b>	<b>9</b>	<b>38</b>	<b>13</b>	<b>21</b>	<b>9</b>	<b>43</b>
<b>県計</b>		<b>2</b>	<b>13</b>	<b>1</b>	<b>16</b>	<b>59</b>	<b>80</b>	<b>23</b>	<b>162</b>	<b>61</b>	<b>93</b>	<b>24</b>	<b>178</b>



# 第5 開票の結果

## 1 投票者数、投票総数、有効投票及び無効投票数

市町村名		投票者数			投票総数	有効投票数	無効投票数	無効投票率
		男	女	計				
市	高知市	48,052	60,884	108,936	108,932	107,084	1,848	1.70
	室戸市	1,612	2,195	3,807	3,807	3,778	29	0.76
	安芸市	2,256	2,934	5,190	5,190	5,124	66	1.27
	南国市	5,820	7,049	12,869	12,869	12,736	133	1.03
	土佐市	3,534	4,420	7,954	7,954	7,874	80	1.01
	須崎市	3,201	3,847	7,048	7,048	6,978	70	0.99
	宿毛市	4,749	5,926	10,675	10,675	10,462	213	2.00
	土佐清水市	2,419	3,205	5,624	5,624	5,558	66	1.17
	四万十市	6,000	7,464	13,464	13,465	13,319	146	1.08
	香南市	4,740	5,841	10,581	10,581	10,472	109	1.03
香美市	4,222	5,124	9,346	9,346	9,215	131	1.40	
<b>市計</b>		<b>86,805</b>	<b>108,889</b>	<b>195,494</b>	<b>195,491</b>	<b>192,600</b>	<b>2,891</b>	<b>1.48</b>
安芸郡	東洋町	375	473	848	848	842	6	0.71
	奈半利町	458	587	1,045	1,045	1,032	13	1.24
	田野町	379	488	867	867	858	9	1.04
	安田町	461	543	1,004	1,004	990	14	1.39
	北川村	253	272	525	525	518	7	1.33
	馬路村	176	219	395	395	393	2	0.51
	芸西村	474	650	1,124	1,124	1,111	13	1.16
	小計	2,576	3,232	5,808	5,808	5,744	64	1.10
長岡郡	本山町	708	832	1,540	1,540	1,524	16	1.04
	大豊町	689	834	1,523	1,523	1,505	18	1.18
	小計	1,397	1,666	3,063	3,063	3,029	34	1.11
土佐郡	土佐町	782	836	1,618	1,618	1,600	18	1.11
	大川村	110	109	219	219	219	0	0.00
	小計	892	945	1,837	1,837	1,819	18	0.98
吾川郡	いの町	3,693	4,403	8,096	8,095	8,019	76	0.94
	仁淀川町	1,113	1,310	2,423	2,423	2,406	17	0.70
	小計	4,806	5,713	10,519	10,518	10,425	93	0.88
高岡郡	中土佐町	986	1,343	2,329	2,329	2,316	13	0.56
	佐川町	2,077	2,541	4,618	4,618	4,577	41	0.89
	越知町	1,034	1,199	2,233	2,233	2,219	14	0.63
	橋原町	947	1,017	1,964	1,965	1,942	23	1.17
	日高村	794	976	1,770	1,770	1,754	16	0.90
	津野町	1,196	1,408	2,604	2,604	2,580	24	0.92
	四万十町	2,951	3,498	6,449	6,449	6,376	73	1.13
	小計	9,985	11,982	21,967	21,968	21,764	204	0.93
幡多郡	大月町	1,022	1,205	2,227	2,227	2,208	19	0.85
	三原村	429	451	880	880	868	12	1.36
	黒潮町	1,875	2,407	4,282	4,282	4,239	43	1.00
	小計	3,326	4,063	7,389	7,389	7,315	74	1.00
<b>町村計</b>		<b>22,982</b>	<b>27,601</b>	<b>50,583</b>	<b>50,583</b>	<b>50,096</b>	<b>487</b>	<b>0.96</b>
<b>県計</b>		<b>109,587</b>	<b>136,490</b>	<b>246,077</b>	<b>246,074</b>	<b>242,696</b>	<b>3,378</b>	<b>1.37</b>

## 2 候補者別得票数

市町村名	区分	浜田 せいじ (無所属)		中島 やすはる (無所属)		米田 みのる (無所属)		山下 よういち (無所属)		合 計
		得票数	得票率	得票数	得票率	得票数	得票率	得票数	得票率	得票数
市	高 知 市	84,792	79.18	4,452	4.16	16,932	15.81	908	0.85	107,084
	室 戸 市	3,320	87.88	122	3.23	269	7.12	67	1.77	3,778
	安 芸 市	4,213	82.22	177	3.45	672	13.11	62	1.21	5,124
	南 国 市	10,273	80.66	536	4.21	1,757	13.80	170	1.33	12,736
	土 佐 市	6,407	81.37	299	3.80	1,068	13.56	100	1.27	7,874
	須 崎 市	5,785	82.90	203	2.91	888	12.73	102	1.46	6,978
	宿 毛 市	9,006	86.08	298	2.85	933	8.92	225	2.15	10,462
	土 佐 清 水 市	4,512	81.18	199	3.58	761	13.69	86	1.55	5,558
	四 万 十 市	11,057	83.02	357	2.68	1,670	12.54	235	1.76	13,319
	香 南 市	8,589	82.02	414	3.95	1,336	12.76	133	1.27	10,472
	香 美 市	7,371	79.99	286	3.10	1,379	14.96	179	1.94	9,215
<b>市 計</b>		<b>155,325</b>	<b>80.65</b>	<b>7,343</b>	<b>3.81</b>	<b>27,665</b>	<b>14.36</b>	<b>2,267</b>	<b>1.18</b>	<b>192,600</b>
安芸郡	東 洋 町	750	89.07	19	2.26	61	7.24	12	1.43	842
	奈 半 利 町	860	83.33	29	2.81	128	12.40	15	1.45	1,032
	田 野 町	684	79.72	17	1.98	149	17.37	8	0.93	858
	安 田 町	865	87.37	26	2.63	85	8.59	14	1.41	990
	北 川 村	432	83.40	12	2.32	70	13.51	4	0.77	518
	馬 路 村	345	87.79	10	2.54	33	8.40	5	1.27	393
	芸 西 村	926	83.35	48	4.32	122	10.98	15	1.35	1,111
	小 計	4,862	84.64	161	2.80	648	11.28	73	1.27	5,744
長岡郡	本 山 町	1,266	83.07	37	2.43	196	12.86	25	1.64	1,524
	大 豊 町	1,291	85.78	43	2.86	158	10.50	13	0.86	1,505
	小 計	2,557	84.42	80	2.64	354	11.69	38	1.25	3,029
土佐郡	土 佐 町	1,373	85.81	38	2.38	174	10.88	15	0.94	1,600
	大 川 村	201	91.78	4	1.83	14	6.39	0	0.00	219
	小 計	1,574	86.53	42	2.31	188	10.34	15	0.82	1,819
吾川郡	い の 町	6,586	82.13	250	3.12	1,088	13.57	95	1.18	8,019
	仁 淀 川 町	2,130	88.53	50	2.08	191	7.94	35	1.45	2,406
	小 計	8,716	83.61	300	2.88	1,279	12.27	130	1.25	10,425
高岡郡	中 土 佐 町	2,013	86.92	55	2.37	224	9.67	24	1.04	2,316
	佐 川 町	3,814	83.33	112	2.45	576	12.58	75	1.64	4,577
	越 知 町	1,925	86.75	68	3.06	197	8.88	29	1.31	2,219
	橋 原 町	1,759	90.58	43	2.21	119	6.13	21	1.08	1,942
	日 高 村	1,466	83.58	50	2.85	216	12.31	22	1.25	1,754
	津 野 町	2,274	88.14	43	1.67	234	9.07	29	1.12	2,580
	四 万 十 町	5,354	83.97	198	3.11	720	11.29	104	1.63	6,376
	小 計	18,605	85.49	569	2.61	2,286	10.50	304	1.40	21,764
幡多郡	大 月 町	1,866	84.51	45	2.04	267	12.09	30	1.36	2,208
	三 原 村	717	82.60	29	3.34	110	12.67	12	1.38	868
	黒 潮 町	3,594	84.78	92	2.17	506	11.94	47	1.11	4,239
	小 計	6,177	84.44	166	2.27	883	12.07	89	1.22	7,315
<b>町 村 計</b>		<b>42,491</b>	<b>84.82</b>	<b>1,318</b>	<b>2.63</b>	<b>5,638</b>	<b>11.25</b>	<b>649</b>	<b>1.30</b>	<b>50,096</b>
<b>県 計</b>		<b>197,816</b>	<b>81.51</b>	<b>8,661</b>	<b>3.57</b>	<b>33,303</b>	<b>13.72</b>	<b>2,916</b>	<b>1.20</b>	<b>242,696</b>

### 3 有効投票の内訳

市町村名	区分	法第68条の2 第1項以外の 投票数	法第68条の2第 4項によりあ ん分した投票数	左記の内訳				いずれの候補者 にも属さない票数	合計
				氏名を記載したもの	氏を記載したもの	名を記載したもの	その他		
市	高知市	107,084	0	0	0	0	0	0	107,084
	室戸市	3,778	0	0	0	0	0	0	3,778
	安芸市	5,124	0	0	0	0	0	0	5,124
	南国市	12,736	0	0	0	0	0	0	12,736
	土佐市	7,874	0	0	0	0	0	0	7,874
	須崎市	6,978	0	0	0	0	0	0	6,978
	宿毛市	10,462	0	0	0	0	0	0	10,462
	土佐清水市	5,558	0	0	0	0	0	0	5,558
	四万十市	13,319	0	0	0	0	0	0	13,319
	香南市	10,472	0	0	0	0	0	0	10,472
	香美市	9,215	0	0	0	0	0	0	9,215
<b>市計</b>		<b>192,600</b>	<b>0</b>	<b>0</b>	<b>0</b>	<b>0</b>	<b>0</b>	<b>0</b>	<b>192,600</b>
安芸郡	東洋町	842	0	0	0	0	0	0	842
	奈半利町	1,032	0	0	0	0	0	0	1,032
	田野町	858	0	0	0	0	0	0	858
	安田町	990	0	0	0	0	0	0	990
	北川村	518	0	0	0	0	0	0	518
	馬路村	393	0	0	0	0	0	0	393
	芸西村	1,111	0	0	0	0	0	0	1,111
	小計	5,744	0	0	0	0	0	0	5,744
長岡郡	本山町	1,524	0	0	0	0	0	0	1,524
	大豊町	1,505	0	0	0	0	0	0	1,505
	小計	3,029	0	0	0	0	0	0	3,029
土佐郡	土佐町	1,600	0	0	0	0	0	0	1,600
	大川村	219	0	0	0	0	0	0	219
	小計	1,819	0	0	0	0	0	0	1,819
吾川郡	いの町	8,019	0	0	0	0	0	0	8,019
	仁淀川町	2,406	0	0	0	0	0	0	2,406
	小計	10,425	0	0	0	0	0	0	10,425
高岡郡	中土佐町	2,316	0	0	0	0	0	0	2,316
	佐川町	4,577	0	0	0	0	0	0	4,577
	越知町	2,219	0	0	0	0	0	0	2,219
	橋原町	1,942	0	0	0	0	0	0	1,942
	日高村	1,754	0	0	0	0	0	0	1,754
	津野町	2,580	0	0	0	0	0	0	2,580
	四万十町	6,376	0	0	0	0	0	0	6,376
	小計	21,764	0	0	0	0	0	0	21,764
幡多郡	大月町	2,208	0	0	0	0	0	0	2,208
	三原村	868	0	0	0	0	0	0	868
	黒潮町	4,239	0	0	0	0	0	0	4,239
	小計	7,315	0	0	0	0	0	0	7,315
<b>町村計</b>		<b>50,096</b>	<b>0</b>	<b>0</b>	<b>0</b>	<b>0</b>	<b>0</b>	<b>0</b>	<b>50,096</b>
<b>県計</b>		<b>242,696</b>	<b>0</b>	<b>0</b>	<b>0</b>	<b>0</b>	<b>0</b>	<b>0</b>	<b>242,696</b>

#### 4 無効投票の内訳

区分		所定の用紙を用いないもの	候補者でない者又は候補者となることができない者の氏名を記載したもの	2人以上の候補者の氏名を記載したもの	被選挙権のない候補者の氏名を記載したもの	候補者の氏名のほか、他事を記載したもの	候補者の氏名を自書しないもの	候補者の何人かを記載したかを確認し難いもの	白紙投票	単に雑事を記載したもの	単に記号、符号を記載したもの	合計
市町村名	高知市	0	268	0	0	10	0	8	1,123	296	143	1,848
	室戸市	0	3	0	0	1	0	1	9	10	5	29
	安芸市	0	5	1	0	1	0	2	37	8	12	66
	南国市	0	16	0	0	2	0	10	71	27	7	133
	土佐市	0	9	0	0	2	0	0	43	18	8	80
	須崎市	0	8	6	0	2	0	0	43	9	2	70
	宿毛市	0	64	2	0	2	0	3	86	18	38	213
	土佐清水市	0	9	0	0	0	0	2	25	18	12	66
	四万十市	0	8	7	0	2	0	1	77	37	14	146
	香南市	0	5	0	0	1	0	11	56	27	9	109
	香美市	0	18	1	0	4	0	8	58	27	15	131
<b>市計</b>	<b>0</b>	<b>413</b>	<b>17</b>	<b>0</b>	<b>27</b>	<b>0</b>	<b>46</b>	<b>1,628</b>	<b>495</b>	<b>265</b>	<b>2,891</b>	
安芸郡	東洋町	0	1	0	0	0	0	0	5	0	0	6
	奈半利町	0	2	0	0	0	0	2	5	4	0	13
	田野町	0	0	0	0	5	0	0	4	0	0	9
	安田町	0	1	0	0	0	0	0	8	2	3	14
	北川村	0	0	0	0	0	0	0	6	0	1	7
	馬路村	0	1	0	0	0	0	0	1	0	0	2
	芸西村	0	3	0	0	0	0	1	5	3	1	13
	小計	0	8	0	0	5	0	3	34	9	5	64
長岡郡	本山町	0	1	0	0	0	0	2	7	6	0	16
	大豊町	0	0	0	0	0	0	0	12	4	2	18
	小計	0	1	0	0	0	0	2	19	10	2	34
土佐郡	土佐町	0	4	0	0	0	0	0	12	2	0	18
	大川村	0	0	0	0	0	0	0	0	0	0	0
	小計	0	4	0	0	0	0	0	12	2	0	18
吾川郡	いの町	0	10	0	0	0	0	0	37	21	8	76
	仁淀川町	0	3	0	0	0	0	0	7	2	5	17
	小計	0	13	0	0	0	0	0	44	23	13	93
高岡郡	中土佐町	0	1	1	0	0	0	0	3	8	0	13
	佐川町	0	2	1	0	0	0	2	19	5	12	41
	越知町	0	2	0	0	0	0	0	7	3	2	14
	橋原町	0	3	0	0	0	0	3	10	4	3	23
	日高村	0	2	0	0	1	0	0	11	1	1	16
	津野町	0	2	0	0	0	0	1	13	4	4	24
	四万十町	0	5	0	0	1	0	1	31	14	21	73
	小計	0	17	2	0	2	0	7	94	39	43	204
幡多郡	大月町	0	0	0	0	0	0	0	9	7	3	19
	三原村	0	3	2	0	0	0	0	1	4	2	12
	黒潮町	0	7	1	0	0	0	4	20	8	3	43
	小計	0	10	3	0	0	0	4	30	19	8	74
<b>町村計</b>	<b>0</b>	<b>53</b>	<b>5</b>	<b>0</b>	<b>7</b>	<b>0</b>	<b>16</b>	<b>233</b>	<b>102</b>	<b>71</b>	<b>487</b>	
<b>県計</b>	<b>0</b>	<b>466</b>	<b>22</b>	<b>0</b>	<b>34</b>	<b>0</b>	<b>62</b>	<b>1,861</b>	<b>597</b>	<b>336</b>	<b>3,378</b>	

# 第6 投票管理

## 1 投票所数及び投票所に使用した施設

【当日投票所】

市町村名	区分	投票所数	左記の内容											借上料を要した投票所数	
			市役所 町村役場	支所 出張所	学校 幼稚園	大学等	公会堂	公民館	体育館 (学校以外)	集会施設	左記以外の 公共施設	その他	うち ショッピング センター		うち 商店街
市	高知市	99	1	0	46	2	1	20	0	3	8	18	1	0	22
	室戸市	27	0	0	3	0	0	3	0	9	11	1	0	0	10
	安芸市	27	0	0	3	0	0	10	0	10	4	0	0	0	11
	南国市	44	0	0	4	0	0	33	0	4	2	1	0	0	26
	土佐市	36	1	2	5	0	0	1	0	20	5	2	0	0	0
	須崎市	42	0	0	2	0	10	11	1	13	5	0	0	0	24
	宿毛市	45	0	0	4	0	1	1	0	0	7	32	0	0	33
	土佐清水市	41	0	8	2	0	0	0	0	26	0	5	0	0	26
	四万十市	74	1	1	9	0	1	4	0	45	11	2	0	0	54
	香南市	33	1	1	1	1	0	18	0	5	6	0	0	0	12
	香美市	70	1	3	0	0	0	5	0	47	14	0	0	0	52
市計		538	5	15	79	3	13	106	1	182	73	61	1	0	270
安芸郡	東洋町	7	0	0	1	0	0	1	0	5	0	0	0	0	5
	奈半利町	7	1	0	0	0	0	0	0	2	3	1	0	0	1
	田野町	5	0	0	0	0	0	0	1	4	0	0	0	0	0
	安田町	6	0	1	0	0	0	0	0	3	2	0	0	0	1
	北川村	4	0	0	0	0	0	3	0	0	1	0	0	0	0
	馬路村	2	0	0	0	0	0	0	0	2	0	0	0	0	0
	芸西村	5	0	0	0	0	1	0	0	2	2	0	0	0	0
	小計	36	1	1	1	0	1	4	1	18	8	1	0	0	7
長岡郡	本山町	12	0	0	0	0	0	3	0	5	4	0	0	0	7
	大豊町	13	1	1	0	0	0	7	0	2	2	0	0	0	1
	小計	25	1	1	0	0	0	10	0	7	6	0	0	0	8
土佐郡	土佐町	12	1	2	0	0	0	2	1	0	6	0	0	0	0
	大川村	4	0	0	0	0	0	0	0	0	4	0	0	0	0
	小計	16	1	2	0	0	0	2	1	0	10	0	0	0	0
吾川郡	いの町	39	1	2	8	0	0	4	0	15	8	1	0	0	0
	仁淀川町	25	1	3	0	0	0	0	0	17		4	0	0	7
	小計	64	2	5	8	0	0	4	0	32	8	5	0	0	7
高岡郡	中土佐町	19	0	1	0	0	0	1	1	14	2	0	0	0	8
	佐川町	17	0	0	1	0	0	0	0	6	9	1	0	0	10
	越知町	16	0	0	1	0	0	2	0	11	2	0	0	0	4
	橋原町	15	1	0	0	0	0	0	0	14	0	0	0	0	0
	日高村	8	1	0	1	0	0	1	0	3	2	0	0	0	0
	津野町	16	1	1	2	0	0	0	1	6	4	1	0	0	7
	四万十町	56	1	2	5	0	0	0	1	28	18	1	0	0	37
	小計	147	4	4	10	0	0	4	3	82	37	3	0	0	66
幡多郡	大月町	21	0	0	3	0	0	2	0	14	1	1	0	0	0
	三原村	13	0	0	0	0	1	12	0	0	0	0	0	0	0
	黒潮町	30	0	0	3	0	0	0	4	17	6	0	0	0	6
	小計	64	0	0	6	0	1	14	4	31	7	1	0	0	6
町村計		352	9	13	25	0	2	38	9	170	76	10	0	0	94
県計		890	14	28	104	3	15	144	10	352	149	71	1	0	364

(注1) 学校には大学・短期大学・高等専門学校を含まない。

(注2) 大学等とは大学・短期大学・高等専門学校をいう。

【期日前投票所】

市町村名	区分	投票所数	左記の内容												借上料を要した投票所数	
			市役所 町村役場	支所 出張所	学校 幼稚園	大学等	公会堂	公民館	体育館 (学校以外)	集会施設	左記以外の 公共施設	その他	うち ショッピング センター	うち 商店街		
市	高知市	18	2	0	0	1	0	1	0	0	0	10	4	4	0	3
	室戸市	7	1	0	0	0	0	3	0	0	3	0	0	0	0	0
	安芸市	2	1	0	0	0	0	0	0	0	0	0	1	0	0	1
	南国市	1	1	0	0	0	0	0	0	0	0	0	0	0	0	0
	土佐市	2	1	0	0	0	0	0	0	0	0	0	1	1	0	0
	須崎市	1	1	0	0	0	0	0	0	0	0	0	0	0	0	0
	宿毛市	1	1	0	0	0	0	0	0	0	0	0	0	0	0	0
	土佐清水市	5	1	3	1	0	0	0	0	0	0	0	0	0	0	0
	四万十市	4	1	1	2	0	0	0	0	0	0	0	0	0	0	2
	香南市	6	1	1	0	0	0	1	0	0	3	0	0	0	0	0
	香美市	5	1	2	0	0	0	0	0	0	0	2	0	0	0	1
市計		52	12	7	3	1	0	5	0	0	16	8	5	0	7	
安芸郡	東洋町	1	1	0	0	0	0	0	0	0	0	0	0	0	0	0
	奈半利町	1	0	0	0	0	0	0	0	0	1	0	0	0	0	
	田野町	1	1	0	0	0	0	0	0	0	0	0	0	0	0	
	安田町	1	1	0	0	0	0	0	0	0	0	0	0	0	0	
	北川村	2	1	0	0	0	0	0	0	0	1	0	0	0	0	
	馬路村	2	1	0	0	0	0	0	0	1	0	0	0	0	0	
	芸西村	1	0	0	0	0	1	0	0	0	0	0	0	0	0	
	小計	9	5	0	0	0	1	0	0	1	1	1	0	0	0	
長岡郡	本山町	1	1	0	0	0	0	0	0	0	0	0	0	0	0	
	大豊町	2	1	1	0	0	0	0	0	0	0	0	0	0	0	
	小計	3	2	1	0	0	0	0	0	0	0	0	0	0	0	
土佐郡	土佐町	1	1	0	0	0	0	0	0	0	0	0	0	0	0	
	大川村	1	1	0	0	0	0	0	0	0	0	0	0	0	0	
	小計	2	2	0	0	0	0	0	0	0	0	0	0	0	0	
吾川郡	いの町	6	1	2	0	0	0	0	0	0	3	1	0	0		
	仁淀川町	9	1	3	0	0	0	0	4	0	1	0	0	4		
	小計	15	2	5	0	0	0	0	4	0	4	1	0	4		
高岡郡	中土佐町	3	0	1	0	0	0	1	0	0	1	0	0	0		
	佐川町	3	1	0	0	0	0	0	2	0	0	0	0	2		
	越知町	3	1	0	0	0	0	0	0	0	2	0	0	0		
	橋原町	1	1	0	0	0	0	0	0	0	0	0	0	0		
	日高村	1	1	0	0	0	0	0	0	0	0	0	0	0		
	津野町	2	1	1	0	0	0	0	0	0	0	0	0	0		
	四万十町	4	1	3	0	0	0	0	0	0	0	0	0	0		
	小計	17	6	5	0	0	1	0	2	1	2	0	0	2		
幡多郡	大月町	1	1	0	0	0	0	0	0	0	0	0	0	0		
	三原村	1	1	0	0	0	0	0	0	0	0	0	0	0		
	黒潮町	2	1	0	0	0	0	0	0	1	0	0	0	0		
	小計	4	3	0	0	0	0	0	0	1	0	0	0	0		
町村計		50	20	11	0	0	1	1	0	7	3	7	1	0	6	
県計		102	32	18	3	1	1	6	0	7	19	15	6	0	13	

(注1) 学校には大学・短期大学・高等専門学校を含まない。

(注2) 大学等とは大学・短期大学・高等専門学校をいう。

## 2 投票所開閉時刻の繰り上げ、繰り下げ

【当日投票所】

区分		開始時刻の繰り上げのみを行った投票所数	開始時刻の繰り下げのみを行った投票所数	開始時刻を繰り上げ、閉鎖時刻も繰り上げた投票所数	開始時刻を繰り下げ、閉鎖時刻を繰り上げた投票所数	閉鎖時刻の繰り上げのみを行った投票所数	合計	投票所総数
市町村名								
市	高知市	0	0	0	0	9	9	99
	室戸市	0	0	0	0	27	27	27
	安芸市	0	0	0	0	27	27	27
	南国市	0	0	0	0	44	44	44
	土佐市	0	0	0	0	36	36	36
	須崎市	0	0	0	0	42	42	42
	宿毛市	0	0	0	0	45	45	45
	土佐清水市	0	0	0	0	41	41	41
	四万十市	0	0	0	0	74	74	74
	香南市	0	0	0	0	33	33	33
	香美市	0	0	0	0	70	70	70
市計		0	0	0	0	448	448	538
安芸郡	東洋町	0	0	0	0	7	7	7
	奈半利町	0	0	0	0	7	7	7
	田野町	0	0	0	0	5	5	5
	安田町	0	0	0	0	6	6	6
	北川村	0	0	0	0	4	4	4
	馬路村	0	0	0	0	2	2	2
	芸西村	0	0	0	0	5	5	5
	小計	0	0	0	0	36	36	36
長岡郡	本山町	0	0	0	0	12	12	12
	大豊町	0	0	0	0	13	13	13
	小計	0	0	0	0	25	25	25
土佐郡	土佐町	0	0	0	0	12	12	12
	大川村	0	0	0	0	4	4	4
	小計	0	0	0	0	16	16	16
吾川郡	いの町	0	0	0	0	32	32	39
	仁淀川町	0	0	0	0	25	25	25
	小計	0	0	0	0	57	57	64
高岡郡	中土佐町	0	0	0	0	19	19	19
	佐川町	0	0	0	0	17	17	17
	越知町	0	0	0	0	16	16	16
	禰原町	0	0	0	0	15	15	15
	日高村	0	0	0	0	8	8	8
	津野町	0	0	0	0	16	16	16
	四万十町	0	0	0	0	56	56	56
小計	0	0	0	0	147	147	147	
幡多郡	大月町	0	0	0	0	21	21	21
	三原村	0	0	0	0	13	13	13
	黒潮町	0	0	0	0	30	30	30
	小計	0	0	0	0	64	64	64
町村計		0	0	0	0	345	345	352
県計		0	0	0	0	793	793	890

【期日前投票所】

区分		開始時刻の繰り上げのみを行った投票所数	開始時刻の繰り下げのみを行った投票所数	開始時刻を繰り上げ、閉鎖時刻も繰り上げた投票所数	開始時刻を繰り下げ、閉鎖時刻も繰り上げた投票所数	閉鎖時刻の繰り上げのみを行った投票所数	合 計	投票所総数
市町村名								
市	高 知 市	0	0	0	17	0	17	18
	室 戸 市	0	0	0	6	0	6	7
	安 芸 市	0	0	0	1	0	1	2
	南 国 市	0	0	0	0	0	0	1
	土 佐 市	0	0	0	1	0	1	2
	須 崎 市	0	0	0	0	0	0	1
	宿 毛 市	0	0	0	0	0	0	1
	土佐清水市	0	0	0	1	3	4	5
	四 万 十 市	0	0	0	2	0	2	4
	香 南 市	0	0	0	0	5	5	6
	香 美 市	0	0	0	2	2	4	5
市 計		0	0	0	30	10	40	52
安芸郡	東 洋 町	0	0	0	0	0	0	1
	奈 半 利 町	0	0	0	0	0	0	1
	田 野 町	0	0	0	0	0	0	1
	安 田 町	0	0	0	0	0	0	1
	北 川 村	0	0	0	1	0	1	2
	馬 路 村	0	0	0	0	1	1	2
	芸 西 村	0	0	0	0	0	0	1
	小 計	0	0	0	1	1	2	9
長岡郡	本 山 町	0	0	0	0	0	0	1
	大 豊 町	0	0	0	0	0	0	2
	小 計	0	0	0	0	0	0	3
土佐郡	土 佐 町	0	0	0	0	0	0	1
	大 川 村	0	0	0	0	0	0	1
	小 計	0	0	0	0	0	0	2
吾川郡	い の 町	0	0	0	3	2	5	6
	仁 淀 川 町	0	0	0	4	4	8	9
	小 計	0	0	0	7	6	13	15
高岡郡	中 土 佐 町	0	0	0	2	0	2	3
	佐 川 町	0	0	0	2	0	2	3
	越 知 町	0	0	0	2	0	2	3
	禰 原 町	0	0	0	0	0	0	1
	日 高 村	0	0	0	0	0	0	1
	津 野 町	0	0	0	0	1	1	2
	四 万 十 町	0	0	0	0	1	1	4
小 計	0	0	0	6	2	8	17	
幡多郡	大 月 町	0	0	0	0	0	0	1
	三 原 村	0	0	0	0	0	0	1
	黒 潮 町	0	0	0	0	1	1	2
	小 計	0	0	0	0	1	1	4
町 村 計		0	0	0	14	10	24	50
県 計		0	0	0	44	20	64	102



### 3 投票管理者、投票立会人及び投票所事務従事者

【当日投票所】

市町村名	区分	投票管理者					合 計	投票立会人			投票所事務従事者				
		投票管理者	交替制を採用した投票所数	交替の対象となった投票管理者数	職務代理者	臨時の職務管掌者		投票立会人	うち、投票区外の選挙人名簿に登録された者から選任した数	交替制を採用した投票所数	交替の対象となった立会人数	市町村選管の書記	市町村の職員	その他	合 計
市	高知市	99	0	0	0	0	99	349	27	79	309	0	708	87	795
	室戸市	27	0	0	1	0	28	74	3	0	0	4	100	2	106
	安芸市	27	0	0	0	0	27	64	4	0	0	0	73	3	76
	南国市	44	0	0	0	0	44	132	2	0	0	0	164	0	164
	土佐市	36	0	0	0	0	36	107	0	0	0	0	86	14	100
	須崎市	42	0	0	0	0	42	126	0	0	0	0	90	17	107
	宿毛市	45	0	0	0	0	45	116	1	0	0	4	100	30	134
	土佐清水市	41	0	0	0	0	41	128	0	0	0	0	55	59	114
	四万十市	74	0	0	2	0	76	149	3	1	2	1	195	0	196
	香南市	33	0	0	0	0	33	66	2	0	0	6	118	0	124
香美市	70	0	0	0	0	70	140	3	0	0	10	105	50	165	
市 計		538	0	0	3	0	541	1,451	45	80	311	25	1,794	262	2,081
安芸郡	東洋町	7	0	0	0	0	7	14	0	0	0	1	25	0	26
	奈半利町	7	0	0	0	0	7	21	1	0	0	7	24	0	31
	田野町	5	0	0	0	0	5	15	6	0	0	0	16	0	16
	安田町	6	0	0	0	0	6	18	0	0	0	0	18	0	18
	北川村	4	0	0	0	0	4	11	0	0	0	0	5	0	5
	馬路村	2	0	0	0	0	2	6	0	0	0	3	18	0	21
	芸西村	5	0	0	0	0	5	15	2	0	0	5	15	0	20
	小 計	36	0	0	0	0	36	100	9	0	0	16	121	0	137
長岡郡	本山町	12	0	0	0	0	12	39	2	0	0	14	0	0	14
	大豊町	13	0	0	0	0	13	26	0	0	0	0	32	0	32
	小 計	25	0	0	0	0	25	65	2	0	0	14	32	0	46
土佐郡	土佐町	12	0	0	0	0	12	36	0	0	0	0	31	0	31
	大川村	4	0	0	0	0	4	8	0	0	0	1	12	0	13
	小 計	16	0	0	0	0	16	44	0	0	0	1	43	0	44
香川郡	いの町	39	0	0	0	0	39	80	14	0	0	5	113	0	118
	仁淀川町	25	0	0	0	0	25	50	0	0	0	8	46	0	54
	小 計	64	0	0	0	0	64	130	14	0	0	13	159	0	172
高岡郡	中土佐町	19	0	0	0	0	19	38	8	0	0	0	63	0	63
	佐川町	17	0	0	0	0	17	51	0	0	0	2	55	0	57
	越知町	16	0	0	0	0	16	48	0	0	0	0	48	0	48
	橋原町	15	0	0	0	0	15	45	0	0	0	0	18	14	32
	日高村	8	0	0	0	0	8	24	0	0	0	0	18	6	24
	津野町	16	0	0	0	0	16	48	0	0	0	0	35	0	35
	小 計	147	0	0	0	0	147	421	20	0	0	2	360	20	382
幡多郡	大月町	21	0	0	0	0	21	63	1	0	0	0	21	46	67
	三原村	13	0	0	0	0	13	26	0	0	0	0	13	26	39
	黒潮町	30	0	0	0	0	30	90	0	0	0	0	63	0	63
	小 計	64	0	0	0	0	64	179	1	0	0	0	97	72	169
町 村 計		352	0	0	0	0	352	939	46	0	0	46	812	92	950
県 計		890	0	0	3	0	893	2,390	91	80	311	71	2,606	354	3,031

【期日前投票所】

区分 市町村名	投票管理者							投票立会人				投票所事務従事者				
	投票管理者	交替制を採用した投票所数	交替の対象となった投票管理者	うち時間単位の交替人数	職務代理人	臨時の職務管掌者	合計	投票立会人	交替制を採用した投票所数	交替の対象となった立会人数	うち時間単位の交替人数	市町村選管の書記	市町村の職員	その他	合計	
市	高知市	23	0	0	0	1	1	25	42	0	0	0	2	220	53	275
	室戸市	3	1	2	0	0	0	3	16	0	0	0	0	8	0	8
	安芸市	4	0	0	0	0	0	4	31	1	26	26	2	30	0	32
	南国市	4	0	0	0	0	0	4	12	1	12	0	3	28	0	31
	土佐市	2	0	0	0	0	0	2	18	2	18	18	0	30	0	30
	須崎市	2	0	0	0	0	0	2	9	0	0	0	2	4	0	6
	宿毛市	3	0	0	0	0	0	3	7	1	7	0	3	9	0	12
	土佐清水市	35	0	0	0	0	0	35	17	0	0	0	0	35	3	38
	四万十市	8	2	8	0	0	0	8	25	2	21	8	3	11	0	14
	香南市	17	6	17	3	0	0	17	39	6	39	0	14	43	7	64
	香美市	13	3	13	0	0	0	13	29	3	29	0	31	0	0	31
市計	114	12	40	3	1	1	116	245	16	152	52	60	418	63	541	
安芸郡	東洋町	4	0	0	0	0	0	4	13	0	0	0	5	9	1	15
	奈半利町	5	0	0	0	0	0	5	13	1	13	0	9	1	0	10
	田野町	4	0	0	0	0	0	4	9	0	0	0	3	10	0	13
	安田町	3	0	0	0	0	0	3	9	1	9	0	6	0	0	6
	北川村	5	0	0	0	0	0	5	5	0	0	0	3	0	0	3
	馬路村	7	0	0	0	0	0	7	20	2	20	6	3	12	0	15
	芸西村	4	0	0	0	0	0	4	13	1	13	2	6	7	0	13
小計	32	0	0	0	0	0	32	82	5	55	8	35	39	1	75	
長岡郡	本山町	1	0	0	0	1	0	2	5	1	5	5	6	0	0	6
	大豊町	9	0	0	0	0	0	9	17	1	2	2	8	13	0	21
	小計	10	0	0	0	1	0	11	22	2	7	7	14	13	0	27
土佐郡	土佐町	4	1	4	4	3	0	7	11	1	11	0	1	3	0	4
	大川村	6	0	0	0	0	0	6	12	0	0	0	0	8	0	8
	小計	10	1	4	4	3	0	13	23	1	11	0	1	11	0	12
吾川郡	いの町	10	0	0	0	10	0	20	23	0	0	0	15	11	0	26
	仁淀川町	39	0	0	0	0	0	39	42	5	28	0	7	32	0	39
	小計	49	0	0	0	10	0	59	65	5	28	0	22	43	0	65
高岡郡	中土佐町	14	0	0	0	3	0	17	19	0	0	0	0	45	0	45
	佐川町	11	0	0	0	1	0	12	15	1	15	15	23	1	4	28
	越知町	8	8	8	2	0	0	8	14	1	10	0	11	5	0	16
	禰原町	3	0	0	0	0	0	3	11	0	0	0	4	7	1	12
	日高村	5	0	0	0	0	0	5	8	0	0	0	2	16	0	18
	津野町	25	0	0	0	0	0	25	47	2	44	44	7	2	0	9
	四万十町	46	0	0	0	0	0	46	46	0	0	0	6	17	0	23
小計	112	8	8	2	4	0	116	160	4	69	59	53	93	5	151	
幡多郡	大月町	4	0	0	0	0	0	4	6	0	0	0	3	2	0	5
	三原村	4	4	4	0	0	0	4	10	0	11	0	1	0	8	9
	黒潮町	4	0	0	0	8	0	12	9	0	0	0	0	12	0	12
	小計	12	4	4	0	8	0	20	25	0	11	0	4	14	8	26
町村計	225	13	16	6	26	0	251	377	17	181	74	129	213	14	356	
県計	339	25	56	9	27	1	367	622	33	333	126	189	631	77	897	

#### 4 指定投票区の状況

市町村名		区分	投票区数	指定投票区数	指定関係投票区
市	高知市		99	2	97
	室戸市		27	0	0
	安芸市		27	1	26
	南国市		44	1	43
	土佐市		36	1	35
	須崎市		42	1	41
	宿毛市		45	1	44
	土佐清水市		41	2	39
	四万十市		74	1	73
	香南市		33	1	32
	香美市		70	1	69
<b>市計</b>			<b>538</b>	<b>12</b>	<b>499</b>
安芸郡	東洋町		7	0	0
	奈半利町		7	0	0
	田野町		5	0	0
	安田町		6	0	0
	北川村		4	0	0
	馬路村		2	0	0
	芸西村		5	0	0
	小計		36	0	0
長岡郡	本山町		12	0	0
	大豊町		13	0	0
	小計		25	0	0
土佐郡	土佐町		12	0	0
	大川村		4	0	0
	小計		16	0	0
吾川郡	いの町		39	1	38
	仁淀川町		25	1	24
	小計		64	2	62
高岡郡	中土佐町		19	0	0
	佐川町		17	0	0
	越知町		16	1	15
	禰原町		15	0	0
	日高村		8	0	0
	津野町		16	1	15
	四万十町		56	1	55
	小計		147	3	85
幡多郡	大月町		21	0	0
	三原村		13	0	0
	黒潮町		30	0	0
	小計		64	0	0
<b>町村計</b>			<b>352</b>	<b>5</b>	<b>147</b>
<b>県計</b>			<b>890</b>	<b>17</b>	<b>646</b>

## 5 投票所における障害者対策

【当日投票所】

区分 市町村名		入口に段差のあるもの					入口と同一フロアにないもの				
		簡易スロープ 設置	人的介助	その他	措置なし	計	昇降機 あり	人的介助	その他	措置なし	計
市	高知市	16	0	0	0	16	2	0	0	0	2
	室戸市	0	13	0	0	13	0	0	0	0	0
	安芸市	3	11	0	0	14	0	0	0	0	0
	南国市	16	0	0	0	16	0	0	0	0	0
	土佐市	10	14	0	0	24	0	0	0	0	0
	須崎市	3	0	0	0	3	0	0	0	0	0
	宿毛市	9	25	4	0	38	0	0	0	0	0
	土佐清水市	4	37	0	0	41	0	0	0	0	0
	四万十市	10	27	15	0	52	1	0	0	0	1
	香南市	13	7	0	0	20	0	0	0	0	0
	香美市	3	8	0	0	11	0	0	0	0	0
市計		87	142	19	0	248	3	0	0	0	3
安芸郡	東洋町	3	4	0	0	7	0	0	0	0	0
	奈半利町	3	3	0	0	6	0	0	0	0	0
	田野町	1	0	0	0	1	0	0	0	0	0
	安田町	2	1	0	0	3	0	0	0	0	0
	北川村	0	3	0	0	3	0	0	0	0	0
	馬路村	0	0	0	0	0	0	0	0	0	0
	芸西村	1	0	0	0	1	0	0	0	0	0
	小計	10	11	0	0	21	0	0	0	0	0
長岡郡	本山町	0	0	0	0	0	0	0	0	0	0
	大豊町	2	2	0	0	4	0	0	0	0	0
	小計	2	2	0	0	4	0	0	0	0	0
土佐郡	土佐町	0	6	0	0	6	0	0	0	0	0
	大川村	1	2	0	0	3	0	0	0	0	0
	小計	1	8	0	0	9	0	0	0	0	0
吾川郡	いの町	9	17	0	0	26	0	0	0	0	0
	仁淀川町	2	12	0	0	14	0	0	0	0	0
	小計	11	29	0	0	40	0	0	0	0	0
高岡郡	中土佐町	1	0	0	0	1	0	0	0	0	0
	佐川町	4	6	0	0	10	0	0	0	0	0
	越知町	3	1	0	0	4	0	0	0	0	0
	橋原町	0	2	0	0	2	0	0	0	0	0
	日高村	0	8	0	0	8	0	0	0	0	0
	津野町	2	4	0	0	6	0	0	0	0	0
	四万十町	26	22	1	0	49	1	0	0	0	1
	小計	36	43	1	0	80	1	0	0	0	1
幡多郡	大月町	1	13	0	0	14	0	1	0	0	1
	三原村	0	0	0	0	0	0	0	0	0	0
	黒潮町	7	3	0	0	10	0	0	0	0	0
	小計	8	16	0	0	24	0	1	0	0	1
町村計		68	109	1	0	178	1	1	0	0	2
県計		155	251	20	0	426	4	1	0	0	5

【期日前投票所】

区分 市町村名		入口に段差のあるもの					入口と同一フロアにないもの				
		簡易スロープ 設置	人的介助	その他	措置なし	計	昇降機 あり	人的介助	その他	措置なし	計
市	高知市	2	0	0	0	2	10	0	0	0	10
	室戸市	0	0	0	0	0	1	0	0	0	1
	安芸市	1	1	0	0	2	0	0	0	0	0
	南国市	0	0	0	0	0	1	0	0	0	1
	土佐市	0	0	0	0	0	0	0	0	0	0
	須崎市	0	0	0	0	0	0	0	0	0	0
	宿毛市	0	0	0	0	0	0	0	0	0	0
	土佐清水市	1	4	0	0	5	0	0	0	0	0
	四万十市	0	0	0	0	0	0	0	0	0	0
	香南市	0	0	0	0	0	1	0	0	0	1
	香美市	0	0	0	0	0	0	0	0	0	0
市計		4	5	0	0	9	13	0	0	0	13
安芸郡	東洋町	0	0	0	0	0	0	0	0	0	0
	奈半利町	1	0	0	0	1	0	0	0	0	0
	田野町	0	0	0	0	0	0	0	0	0	0
	安田町	0	0	0	0	0	0	0	0	0	0
	北川村	0	0	0	0	0	0	0	0	0	0
	馬路村	0	0	0	0	0	0	0	0	0	0
	芸西村	0	0	0	0	0	0	0	0	0	0
	小計	1	0	0	0	1	0	0	0	0	0
長岡郡	本山町	0	0	0	0	0	0	0	0	0	0
	大豊町	0	0	0	0	0	0	0	0	0	0
	小計	0	0	0	0	0	0	0	0	0	0
土佐郡	土佐町	0	0	0	0	0	0	0	0	0	0
	大川村	0	0	0	0	0	0	0	0	0	0
	小計	0	0	0	0	0	0	0	0	0	0
吾川郡	いの町	0	2	0	0	2	0	0	0	0	0
	仁淀川町	0	4	0	0	4	0	0	0	0	0
	小計	0	6	0	0	6	0	0	0	0	0
高岡郡	中土佐町	0	0	0	0	0	0	0	0	0	0
	佐川町	0	1	0	0	1	0	0	0	0	0
	越知町	0	0	0	0	0	0	0	0	0	0
	橋原町	0	0	0	0	0	0	0	0	0	0
	日高村	0	1	0	0	1	0	0	0	0	0
	津野町	0	0	0	0	0	0	0	0	0	0
	四万十町	0	0	0	0	0	0	0	0	0	0
	小計	0	2	0	0	2	0	0	0	0	0
幡多郡	大月町	0	0	0	0	0	0	0	0	0	0
	三原村	0	0	0	0	0	0	0	1	0	1
	黒潮町	1	0	0	0	1	0	0	0	0	0
	小計	1	0	0	0	1	0	0	1	0	1
町村計		2	8	0	0	10	0	0	1	0	1
県計		6	13	0	0	19	13	0	1	0	14

## 6 期日前投票・不在者投票の取扱機関

	市町村名	取扱機関（施設名）	取扱期間	取扱時間	期日前	不在者
1	1 高知市	選挙管理委員会事務局	11月10日～11月25日	8:30～20:00	○	○
2		初月ふれあいセンター	11月20日～11月25日	9:00～17:00	○	○
3		一宮ふれあいセンター	11月20日～11月25日	9:00～17:00	○	○
4		高須ふれあいセンター	11月20日～11月25日	9:00～17:00	○	○
5		五台山ふれあいセンター	11月20日～11月25日	9:00～17:00	○	○
6		大津ふれあいセンター	11月20日～11月25日	9:00～17:00	○	○
7		介良ふれあいセンター	11月20日～11月25日	9:00～17:00	○	○
8		三里ふれあいセンター	11月20日～11月25日	9:00～17:00	○	○
9		春野公民館	11月20日～11月25日	9:00～17:00	○	○
10		中山間地域構造改善センター	11月20日～11月25日	9:00～17:00	○	○
11		土佐山庁舎	11月20日～11月25日	9:00～17:00	○	○
12		弥右衛門ふれあいセンター	11月21日～11月25日	9:00～17:00	○	○
13		自由民権記念館	11月21日～11月25日	9:00～17:00	○	○
14		高知大学 ※11月23日（木）を除く	11月22日～11月24日	10:00～17:00	○	○
15		イオンモール高知	11月21日～11月25日	10:00～19:00	○	○
16		イオン高知旭町店	11月21日～11月25日	10:00～19:00	○	○
17		フジグラン高知	11月21日～11月25日	10:00～19:00	○	○
18		サンシャインヴィアン	11月21日～11月25日	10:00～19:00	○	○
1	2 室戸市	室戸市役所	11月10日～11月25日	8:30～20:00	○	○
2		佐喜浜市民館	11月14日	9:00～16:00	○	
3		佐喜浜生活改善センター	11月15日	9:00～16:00	○	
4		室戸岬公民館	11月17日	9:00～16:00	○	
5		吉良川公民館	11月20日	9:00～16:00	○	
6		羽根市民館	11月21日	9:00～16:00	○	
7		羽根公民館	11月22日	9:00～16:00	○	
1	3 安芸市	安芸市役所北庁舎厚生室	11月10日～11月25日	8:30～20:00	○	○
2		大井公民館	移動期日前投票所 11月22日	9:00～9:30	○	
		内原野公会堂		10:30～11:30		
		畑山公民館		13:00～14:00		
		下尾川集会所		15:00～16:00		
1	4 南国市	南国市役所 5階 第2委員会室	11月10日～11月25日	8:30～20:00	○	
2		南国市役所 選挙管理委員会事務局	11月10日～11月25日	8:30～20:00		○
1	5 土佐市	土佐市役所本庁舎 1階ロビー	11月10日～11月25日	8:30～20:00	○	
2		土佐市選挙管理委員会	11月10日～11月25日	8:30～20:00		○
3		サニーマート高岡店	11月25日	9:00～17:00	○	
1	6 須崎市	須崎市選挙管理委員会事務局	11月10日～11月25日	8:30～20:00	○	○
1	7 宿毛市	宿毛市役所	11月10日～11月25日	8:30～20:00	○	○
1	8 土佐清水市	選挙管理委員会	11月10日～11月25日	8:30～20:00	○	○
2		下ノ加江市民センター	11月20日～11月25日	8:30～17:00	○	
3		三崎市民センター	11月20日～11月25日	8:30～17:00	○	
4		下川口市民センター	11月20日～11月25日	8:30～17:00	○	
5		高知県立清水高等学校	11月22日	16:00～17:00	○	
1	9 四万十市	四万十市役所 1階 101会議室	11月10日～11月25日	8:30～20:00	○	○
2		四万十市西土佐総合支所 1階小会議室	11月10日～11月25日	8:30～20:00	○	○
3		高知県立幡多農業高等学校 1階大会議室	11月17日	16:00～18:00	○	
4		高知県立中村高等学校 玄関ホール	11月21日	16:00～17:00	○	
1	10 香南市	香南市役所	11月10日～11月25日	8:30～20:00	○	○
2		吉川防災コミュニティセンター	11月10日～11月25日	8:30～17:00	○	
3		赤岡市民館	11月10日～11月25日	8:30～17:00	○	
4		香我美支所	11月10日～11月25日	8:30～17:00	○	
5		夜須公民館 ※11月17日（金）を除く	11月10日～11月25日	8:30～17:00	○	
6		大峰の里	11月17日	8:30～17:00	○	
1	11 香美市	香美市役所	11月10日～11月25日	8:30～20:00	○	○
2		香美市役所香北支所	11月10日～11月25日	8:30～18:00	○	○
3		香美市役所物部支所	11月10日～11月25日	8:30～18:00	○	○
		笹休暇村直売所	移動期日前投票所 11月21日	9:30～10:30	○	
		黒代公会堂		11:10～12:00		
		平井公会堂		13:00～13:50		
		塩公会堂		14:30～15:30		
		日ノ地公会堂		15:45～16:15		
		久保川集会所	移動期日前投票所 11月22日	9:00～10:00	○	
		大法寺公民館		11:00～13:00		
	樫谷公民館	14:00～15:00				
1	12 東洋町	東洋町選挙管理委員会 事務局	11月10日～11月25日	8:30～20:00	○	○
1	13 奈半利町	奈半利町保健センター	11月10日～11月25日	8:30～20:00	○	○
1	14 田野町	田野町役場	11月10日～11月25日	8:30～20:00	○	○
1	15 安田町	安田町役場	11月10日～11月25日	8:30～20:00	○	○

1	16	北川村	北川村役場 庁舎内特設会場	11月10日～11月25日	8:30～20:00	○	○					
2			久木 小松宅前 弘瀬橋西詰 安倉水道施設前 菅ノ上公民館前	移動期日前投票所 11月21日	10:00～10:30 11:00～11:30 13:00～13:30 14:00～14:30	○						
1			17		馬路村	馬路村役場	11月10日～11月25日	8:30～20:00	○	○		
2						魚梁瀬多目的施設	11月16日～11月24日 土・日・祝日は除く	8:30～17:00	○			
1	18	芸西村	芸西村民会館		11月10日～11月25日	8:30～20:00	○	○				
1	19	本山町	本山町役場	11月10日～11月25日	8:30～20:00	○	○					
1	20	大豊町	大豊町役場第1会議室	11月10日～11月25日	8:30～20:00	○	○					
2			大豊町総合ふれあいセンター	11月20日～11月24日	8:30～20:00	○						
1	21	土佐町	土佐町役場(本庁舎)	11月10日～11月25日	8:30～20:00	○	○					
1	22	大川村	大川村役場	11月10日～11月25日	8:30～20:00	○	○					
1	23	いの町	いの町役場本庁舎1階いのホール	11月10日～11月25日	8:30～20:00	○	○					
2			いの町役場吾北総合支所1階事務室	11月10日～11月25日	8:30～18:00	○	○					
3			いの町役場本川総合支所1階事務室	11月10日～11月25日	8:30～18:00	○	○					
4			サニークシスの店1階イベントスペース	11月11日～11月12日	10:00～17:00	○						
5			移動期日前投票所	11月14日	10:00～9:30 10:00～10:30 11:00～11:30 13:30～14:00 14:45～15:15	○						
				移動期日前投票所	11月15日	9:00～9:30 10:20～10:50 11:10～11:40 13:10～13:40 14:10～14:40	○					
					10	仁淀川町	仁淀川町役場	11月10日～11月25日	8:30～20:00	○	○	
					2		仁淀総合支所	11月20日～11月25日	8:30～19:00	○		
					3		仁淀川町コミュニティセンター	11月20日～11月25日	8:30～19:00	○		
4			仁淀川町名野川出張所		11月20日～11月25日		8:30～18:00	○				
5	仁淀川町長者出張所	11月20日～11月24日	8:30～18:00	○								
6	引地集会所	11月20日	10:00～11:00	○								
7	泉公会堂	11月20日	14:00～15:00	○								
8	桜公会堂	11月21日	10:00～11:00	○								
9	宗津集会所	11月21日	14:00～15:00	○								
1	25	中土佐町	中土佐町民交流会館	11月10日～11月25日	8:30～20:00	○						
2			大野見振興局	11月10日～11月25日	9:00～18:00	○						
3			上ノ加江公民館	11月10日～11月25日	9:00～18:00	○						
4			中土佐町役場	11月10日～11月25日	8:30～20:00		○					
1	26	佐川町	佐川町役場	11月10日～11月25日	8:30～20:00	○	○					
2			二ツ野公民館 ※二ツ野行政区の選挙人のみ対象	11月22日	9:30～11:00	○						
3			峰公民館 ※峰行政区の選挙人のみ対象	11月22日	14:30～16:00	○						
1	27	越知町	越知町役場1階第1会議室	11月10日～11月25日	8:30～20:00	○	○					
2			移動期日前投票所	11月19日	9:00～9:30 10:00～10:30 11:00～11:30 13:00～13:30 14:00～14:30 15:00～15:30	○						
				移動期日前投票所	11月18日	9:30～10:00 10:30～11:00 11:30～12:30 13:00～13:30	○					
					1	28	梶原町	梶原町総合庁舎	11月10日～11月25日	8:30～20:00	○	○
					1	29	日高村	日高村役場	11月10日～11月25日	8:30～20:00	○	○
					1	30	津野町	津野町役場本庁舎 1階 町民室	11月10日～11月25日	8:30～20:00	○	○
2			津野町役場西庁舎 1階 ホール		11月10日～11月25日			8:30～18:00	○			
1	31	四万十町	四万十町役場西庁舎	11月10日～11月25日	8:30～20:00	○	○					
2			四万十町大正地域振興局	11月10日～11月25日	8:30～20:00	○						
3			四万十町十和地域振興局	11月10日～11月25日	8:30～20:00	○						
4			四万十町興津出張所	11月20日～11月25日	8:30～17:00	○						
1	32	大月町	大月町役場	11月10日～11月25日	8:30～20:00	○	○					
1	33	三原村	三原村役場(第3会議室)	11月10日～11月25日	8:30～20:00	○						
2			三原村役場(選管事務室内)	11月10日～11月25日	8:30～20:00		○					
1	34	黒潮町	黒潮町役場 本庁	11月10日～11月25日	8:30～20:00	○	○					
2			黒潮町総合センター	11月10日～11月25日	8:30～18:00	○						
						計	102	56				

※「移動期日前投票所」とは、複数の箇所を巡回する自動車をを用いた期日前投票所のことをいう。

## 7 期日前投票・不在者投票の終了時刻

区分 市町村名		期日前投票管理者等に対する行為の終了時刻						不在者投票管理者等に対する行為の終了時刻				
		午後8時	午後7時～ 7時59分	午後6時～ 6時59分	午後5時～ 5時59分	～午後4時 59分	計	午後8時	午後7時～ 7時59分	午後6時～ 6時59分	午後5時～ 5時59分	計
市	高知市	1	4	0	13	0	18	1	4	0	13	18
	室戸市	1	0	0	0	6	7	1	0	0	0	1
	安芸市	1	0	0	0	1	2	1	0	0	0	1
	南国市	1	0	0	0	0	1	1	0	0	0	1
	土佐市	1	0	0	1	0	2	1	0	0	0	1
	須崎市	1	0	0	0	0	1	1	0	0	0	1
	宿毛市	1	0	0	0	0	1	1	0	0	0	1
	土佐清水市	1	0	0	4	0	5	1	0	0	0	1
	四万十市	2	0	1	1	0	4	2	0	0	0	2
	香南市	1	0	0	5	0	6	1	0	0	0	1
	香美市	1	0	2	0	2	5	1	0	2	0	3
<b>市計</b>		<b>12</b>	<b>4</b>	<b>3</b>	<b>24</b>	<b>9</b>	<b>52</b>	<b>12</b>	<b>4</b>	<b>2</b>	<b>13</b>	<b>31</b>
安芸郡	東洋町	1	0	0	0	0	1	1	0	0	0	1
	奈半利町	1	0	0	0	0	1	1	0	0	0	1
	田野町	1	0	0	0	0	1	1	0	0	0	1
	安田町	1	0	0	0	0	1	1	0	0	0	1
	北川村	1	0	0	0	1	2	1	0	0	0	1
	馬路村	1	0	0	1	0	2	1	0	0	0	1
	芸西村	1	0	0	0	0	1	1	0	0	0	1
	小計	7	0	0	1	1	9	7	0	0	0	7
長岡郡	本山町	1	0	0	0	0	1	1	0	0	0	1
	大豊町	2	0	0	0	0	2	1	0	0	0	1
	小計	3	0	0	0	0	3	2	0	0	0	2
土佐郡	土佐町	1	0	0	0	0	1	1	0	0	0	1
	大川村	1	0	0	0	0	1	1	0	0	0	1
	小計	2	0	0	0	0	2	2	0	0	0	2
吾川郡	いの町	1	0	2	1	2	6	1	0	2	0	3
	仁淀川町	1	2	2	0	4	9	1	0	0	0	1
	小計	2	2	4	1	6	15	2	0	2	0	4
高岡郡	中土佐町	1	0	2	0	0	3	1	0	0	0	1
	佐川町	1	0	0	0	2	3	1	0	0	0	1
	越知町	1	0	0	0	2	3	1	0	0	0	1
	橋原町	1	0	0	0	0	1	1	0	0	0	1
	日高村	1	0	0	0	0	1	1	0	0	0	1
	津野町	1	0	1	0	0	2	1	0	0	0	1
	四万十町	3	0	0	1	0	4	1	0	0	0	1
小計	9	0	3	1	4	17	7	0	0	0	7	
幡多郡	大月町	1	0	0	0	0	1	1	0	0	0	1
	三原村	1	0	0	0	0	1	1	0	0	0	1
	黒潮町	1	0	1	0	0	2	1	0	0	0	1
	小計	3	0	1	0	0	4	3	0	0	0	3
<b>町村計</b>		<b>26</b>	<b>2</b>	<b>8</b>	<b>3</b>	<b>11</b>	<b>50</b>	<b>23</b>	<b>0</b>	<b>2</b>	<b>0</b>	<b>25</b>
<b>県計</b>		<b>38</b>	<b>6</b>	<b>11</b>	<b>27</b>	<b>20</b>	<b>102</b>	<b>35</b>	<b>4</b>	<b>4</b>	<b>13</b>	<b>56</b>



8 入場券発行状況

区分 市町村名	入場券発行の有無	郵送による発送				使送・その他		期日前投票時に持参する旨の記載の有無	入場券の仕様		入場券とともに期日前投票の宣誓書の送付の有無	転出表示中の者への通知の有無
		発送時期				配布時期			封書	葉書		
		登録日前	登録日	告示日	その他	告示日まで	その他					
市	高知市	○		○				○	○		○	○
	室戸市	○		○				○		○	○	○
	安芸市	○	○					○		○	○	○
	南国市	○		○				○		○	○	○
	土佐市	○			○			○		○	○	○
	須崎市	○			○			○		○	○	○
	宿毛市	○			○		○	○		○	○	○
	土佐清水市	○			○			○		○	○	○
	四万十市	○	○					○		○	○	○
	香南市	○	○					○		○	○	○
香美市	○	○					○		○	○	○	
<b>市計</b>	<b>11</b>	<b>4</b>	<b>2</b>	<b>3</b>	<b>2</b>	<b>0</b>	<b>1</b>	<b>11</b>	<b>1</b>	<b>10</b>	<b>11</b>	<b>11</b>
安芸郡	東洋町	○	○					○		○		○
	奈半利町	○		○			○	○		○	○	○
	田野町	○			○			○		○	○	○
	安田町	○		○			○	○		○	○	○
	北川村	○		○			○	○		○	○	○
	馬路村	○			○		○		○		○	○
	芸西村	○			○		○	○		○	○	○
小計	7	1	3	3	0	5	0	6	1	6	3	7
長岡郡	本山町	○		○				○		○	○	○
	大豊町	○		○			○	○		○		○
	小計	2	0	2	0	0	1	2	0	2	1	1
土佐郡	土佐町	○			○			○		○	○	○
	大川村	○		○				○		○		○
	小計	2	0	1	1	0	0	2	0	2	1	2
吾川郡	いの町	○			○			○		○	○	○
	仁淀川町	○		○				○		○	○	
	小計	2	0	1	1	0	0	2	0	2	2	1
高岡郡	中土佐町	○	○							○		○
	佐川町	○		○						○	○	○
	越知町	○	○				○	○		○	○	○
	構原町	○			○			○		○		
	日高村	○		○				○		○	○	○
	津野町	○	○				○	○		○	○	○
	四万十町	○								○	○	○
小計	7	3	2	1	0	2	0	4	0	7	5	6
幡多郡	大月町	○	○					○		○	○	○
	三原村											
	黒潮町	○		○				○		○		○
小計	2	1	1	0	0	0	0	2	0	2	1	2
<b>町村計</b>	<b>22</b>	<b>5</b>	<b>10</b>	<b>6</b>	<b>0</b>	<b>8</b>	<b>0</b>	<b>18</b>	<b>1</b>	<b>21</b>	<b>13</b>	<b>19</b>
<b>県計</b>	<b>33</b>	<b>9</b>	<b>12</b>	<b>9</b>	<b>2</b>	<b>8</b>	<b>1</b>	<b>29</b>	<b>2</b>	<b>31</b>	<b>24</b>	<b>30</b>

# 第7 開票管理

## 1 開票所数及び開票所に使用した施設

市町村名	区分	開票所数	左記の内容							借上料を要した開票所数	
			市役所 町村役場	学 校 幼稚園	公会堂	公民館	体育館 (学校以外)	集会施設	左記以外の 公共施設		その他
市	高 知 市	1	0	0	0	0	1	0	0	0	1
	室 戸 市	1	1	0	0	0	0	0	0	0	0
	安 芸 市	1	1	0	0	0	0	0	0	0	0
	南 国 市	1	1	0	0	0	0	0	0	0	0
	土 佐 市	1	1	0	0	0	0	0	0	0	0
	須 崎 市	1	0	0	0	0	0	0	1	0	0
	宿 毛 市	1	1	0	0	0	0	0	0	0	0
	土佐清水市	1	0	0	0	0	1	0	0	0	0
	四 万 十 市	1	0	0	0	0	1	0	0	0	0
	香 南 市	1	0	0	0	0	0	0	0	1	1
	香 美 市	1	1	0	0	0	0	0	0	0	0
<b>市 計</b>		<b>11</b>	<b>6</b>	<b>0</b>	<b>0</b>	<b>0</b>	<b>3</b>	<b>0</b>	<b>1</b>	<b>1</b>	<b>2</b>
安芸郡	東 洋 町	1	1	0	0	0	0	0	0	0	0
	奈 半 利 町	1	1	0	0	0	0	0	0	0	0
	田 野 町	1	0	0	0	0	0	0	1	0	0
	安 田 町	1	0	0	1	0	0	0	0	0	0
	北 川 村	1	1	0	0	0	0	0	0	0	0
	馬 路 村	1	0	0	0	0	0	1	0	0	0
	芸 西 村	1	0	0	1	0	0	0	0	0	0
	小 計	7	3	0	2	0	0	1	1	0	0
長岡郡	本 山 町	1	1	0	0	0	0	0	0	0	0
	大 豊 町	1	1	0	0	0	0	0	0	0	0
	小 計	2	2	0	0	0	0	0	0	0	0
土佐郡	土 佐 町	1	1	0	0	0	0	0	0	0	0
	大 川 村	1	0	0	0	0	0	0	1	0	0
	小 計	2	1	0	0	0	0	0	1	0	0
吾川郡	い の 町	1	0	0	0	0	0	0	1	0	0
	仁 淀 川 町	1	1	0	0	0	0	0	0	0	0
	小 計	2	1	0	0	0	0	0	1	0	0
高岡郡	中 土 佐 町	1	0	0	0	0	0	0	1	0	0
	佐 川 町	1	1	0	0	0	0	0	0	0	0
	越 知 町	1	1	0	0	0	0	0	0	0	0
	禰 原 町	1	1	0	0	0	0	0	0	0	0
	日 高 村	1	1	0	0	0	0	0	0	0	0
	津 野 町	1	1	0	0	0	0	0	0	0	0
	四 万 十 町	1	0	0	0	0	0	0	1	0	0
	小 計	7	5	0	0	0	0	0	2	0	0
幡多郡	大 月 町	1	1	0	0	0	0	0	0	0	0
	三 原 村	1	1	0	0	0	0	0	0	0	0
	黒 潮 町	1	1	0	0	0	0	0	0	0	0
	小 計	3	3	0	0	0	0	0	0	0	0
<b>町 村 計</b>		<b>23</b>	<b>15</b>	<b>0</b>	<b>2</b>	<b>0</b>	<b>0</b>	<b>1</b>	<b>5</b>	<b>0</b>	<b>0</b>
<b>県 計</b>		<b>34</b>	<b>21</b>	<b>0</b>	<b>2</b>	<b>0</b>	<b>3</b>	<b>1</b>	<b>6</b>	<b>1</b>	<b>2</b>

## 2 開票管理者、開票立会人及び開票所事務従事者

区分 市町村名		開票管理者				開票立会人	開票所事務従事者数			
		開票管理者	職務代理者	臨時の 職務管掌者	合計		市町村選管 の書記	市町村の職員	その他の者	合計
市	高知市	1	0	0	1	3	10	227	0	237
	室戸市	1	0	0	1	3	19	27	1	47
	安芸市	1	0	0	1	3	3	24	1	28
	南国市	1	0	0	1	3	3	52	0	55
	土佐市	1	0	0	1	3	2	51	3	56
	須崎市	1	0	0	1	3	2	52	3	57
	宿毛市	1	0	0	1	3	9	23	1	33
	土佐清水市	1	0	0	1	3	3	48	0	51
	四万十市	1	0	0	1	3	7	56	1	64
	香南市	1	0	0	1	3	7	20	0	27
香美市	1	0	0	1	3	12	23	1	36	
<b>市計</b>		<b>11</b>	<b>0</b>	<b>0</b>	<b>11</b>	<b>33</b>	<b>77</b>	<b>603</b>	<b>11</b>	<b>691</b>
安芸郡	東洋町	1	0	0	1	3	5	13	0	18
	奈半利町	1	0	0	1	3	10	24	0	34
	田野町	1	0	0	1	3	4	9	0	13
	安田町	1	0	0	1	3	6	16	1	23
	北川村	1	1	0	2	3	2	10	3	15
	馬路村	1	0	0	1	3	3	13	0	16
	芸西村	1	0	0	1	3	9	22	2	33
	小計	7	1	0	8	21	39	107	6	152
長岡郡	本山町	1	0	0	1	3	19	0	3	22
	大豊町	1	0	0	1	3	9	17	0	26
	小計	2	0	0	2	6	28	17	3	48
土佐郡	土佐町	1	0	0	1	3	4	25	1	30
	大川村	1	0	0	1	3	1	19	0	20
	小計	2	0	0	2	6	5	44	1	50
吾川郡	いの町	1	0	0	1	3	14	29	0	43
	仁淀川町	1	0	0	1	3	16	12	2	30
	小計	2	0	0	2	6	30	41	2	73
高岡郡	中土佐町	1	0	0	1	3	4	27	1	32
	佐川町	1	0	0	1	3	23	2	4	29
	越知町	1	0	0	1	3	10	21	3	34
	橋原町	1	0	0	1	3	4	16	4	24
	日高村	1	0	0	1	3	2	20	1	23
	津野町	1	0	0	1	3	5	29	2	36
	四万十町	1	0	0	1	3	13	44	0	57
	小計	7	0	0	7	21	61	159	15	235
幡多郡	大月町	1	0	0	1	3	3	28	1	32
	三原村	1	0	0	1	3	1	19	1	21
	黒潮町	1	1	0	2	3	6	25	1	32
	小計	3	1	0	4	9	10	72	3	85
<b>町村計</b>		<b>23</b>	<b>2</b>	<b>0</b>	<b>25</b>	<b>69</b>	<b>173</b>	<b>440</b>	<b>30</b>	<b>643</b>
<b>県計</b>		<b>34</b>	<b>2</b>	<b>0</b>	<b>36</b>	<b>102</b>	<b>250</b>	<b>1,043</b>	<b>41</b>	<b>1,334</b>

### 3 開票所要時間

市町村名		区分	開始時刻	終了時刻	所要時間
市	高 知 市		21:30	0:08	2:38
	室 戸 市		20:00	21:00	1:00
	安 芸 市		20:00	21:00	1:00
	南 国 市		20:30	21:53	1:23
	土 佐 市		20:45	21:36	0:51
	須 崎 市		20:00	21:05	1:05
	宿 毛 市		20:00	21:45	1:45
	土 佐 清 水 市		20:10	21:00	0:50
	四 万 十 市		20:00	21:05	1:05
	香 南 市		20:00	21:55	1:55
	香 美 市		20:00	21:25	1:25
<b>市 計</b>			<b>20:00</b>	<b>0:08</b>	<b>4:08</b>
安芸郡	東 洋 町		20:00	20:36	0:36
	奈 半 利 町		20:15	20:45	0:30
	田 野 町		20:00	20:40	0:40
	安 田 町		20:00	20:52	0:52
	北 川 村		20:00	20:36	0:36
	馬 路 村		20:00	20:28	0:28
	芸 西 村		20:00	20:48	0:48
	小 計		20:00	20:52	0:52
長岡郡	本 山 町		20:00	20:50	0:50
	大 豊 町		20:00	21:15	1:15
	小 計		20:00	21:15	1:15
土佐郡	土 佐 町		20:00	20:35	0:35
	大 川 村		20:00	20:37	0:37
	小 計		20:00	20:37	0:37
吾川郡	い の 町		21:00	21:45	0:45
	仁 淀 川 町		20:00	20:40	0:40
	小 計		20:00	21:45	1:45
高岡郡	中 土 佐 町		20:00	20:50	0:50
	佐 川 町		20:30	21:29	0:59
	越 知 町		20:00	20:45	0:45
	禰 原 町		20:00	21:07	1:07
	日 高 村		20:00	20:40	0:40
	津 野 町		20:00	21:09	1:09
	四 万 十 町		20:15	21:20	1:05
	小 計		20:00	21:29	1:29
幡多郡	大 月 町		20:00	20:45	0:45
	三 原 村		20:00	21:08	1:08
	黒 潮 町		20:00	20:45	0:45
	小 計		20:00	21:08	1:08
<b>町 村 計</b>			<b>20:00</b>	<b>21:45</b>	<b>1:45</b>
<b>県 計</b>			<b>20:00</b>	<b>0:08</b>	<b>4:08</b>

#### 4 時間別開票状況

区分 市町村名	有効 投票数	22:00現在		22:30現在		22:50現在		23:10現在		23:30現在		00:31現在		
		開票数	開票率 (%)	開票数	開票率 (%)	開票数	開票率 (%)	開票数	開票率 (%)	開票数	開票率 (%)	開票数	開票率 (%)	
市	高知市	107,084	0	0.00	23,000	21.48	58,000	54.16	100,000	93.38	106,262	99.23	107,084	100.00
	室戸市	3,778	3,778	100.00	3,778	100.00	3,778	100.00	3,778	100.00	3,778	100.00	3,778	100.00
	安芸市	5,124	5,124	100.00	5,124	100.00	5,124	100.00	5,124	100.00	5,124	100.00	5,124	100.00
	南国市	12,736	12,736	100.00	12,736	100.00	12,736	100.00	12,736	100.00	12,736	100.00	12,736	100.00
	土佐市	7,874	7,874	100.00	7,874	100.00	7,874	100.00	7,874	100.00	7,874	100.00	7,874	100.00
	須崎市	6,978	6,978	100.00	6,978	100.00	6,978	100.00	6,978	100.00	6,978	100.00	6,978	100.00
	宿毛市	10,462	10,462	100.00	10,462	100.00	10,462	100.00	10,462	100.00	10,462	100.00	10,462	100.00
	土佐清水市	5,558	5,558	100.00	5,558	100.00	5,558	100.00	5,558	100.00	5,558	100.00	5,558	100.00
	四万十市	13,319	13,319	100.00	13,319	100.00	13,319	100.00	13,319	100.00	13,319	100.00	13,319	100.00
	香南市	10,472	10,472	100.00	10,472	100.00	10,472	100.00	10,472	100.00	10,472	100.00	10,472	100.00
	香美市	9,215	9,215	100.00	9,215	100.00	9,215	100.00	9,215	100.00	9,215	100.00	9,215	100.00
<b>市計</b>	<b>192,800</b>	<b>85,516</b>	<b>44.40</b>	<b>108,516</b>	<b>56.34</b>	<b>143,516</b>	<b>74.52</b>	<b>185,516</b>	<b>96.32</b>	<b>191,778</b>	<b>99.57</b>	<b>192,600</b>	<b>100.00</b>	
安芸郡	東洋町	842	842	100.00	842	100.00	842	100.00	842	100.00	842	100.00	842	100.00
	奈半利町	1,032	1,032	100.00	1,032	100.00	1,032	100.00	1,032	100.00	1,032	100.00	1,032	100.00
	田野町	858	858	100.00	858	100.00	858	100.00	858	100.00	858	100.00	858	100.00
	安田町	990	990	100.00	990	100.00	990	100.00	990	100.00	990	100.00	990	100.00
	北川村	518	518	100.00	518	100.00	518	100.00	518	100.00	518	100.00	518	100.00
	馬路村	393	393	100.00	393	100.00	393	100.00	393	100.00	393	100.00	393	100.00
	芸西村	1,111	1,111	100.00	1,111	100.00	1,111	100.00	1,111	100.00	1,111	100.00	1,111	100.00
	小計	5,744	5,744	100.00	5,744	100.00	5,744	100.00	5,744	100.00	5,744	100.00	5,744	100.00
長岡郡	本山町	1,524	1,524	100.00	1,524	100.00	1,524	100.00	1,524	100.00	1,524	100.00	1,524	100.00
	大豊町	1,505	1,505	100.00	1,505	100.00	1,505	100.00	1,505	100.00	1,505	100.00	1,505	100.00
	小計	3,029	3,029	100.00	3,029	100.00	3,029	100.00	3,029	100.00	3,029	100.00	3,029	100.00
土佐郡	土佐町	1,600	1,600	100.00	1,600	100.00	1,600	100.00	1,600	100.00	1,600	100.00	1,600	100.00
	大川村	219	219	100.00	219	100.00	219	100.00	219	100.00	219	100.00	219	100.00
	小計	1,819	1,819	100.00	1,819	100.00	1,819	100.00	1,819	100.00	1,819	100.00	1,819	100.00
吾川郡	いの町	8,019	8,019	100.00	8,019	100.00	8,019	100.00	8,019	100.00	8,019	100.00	8,019	100.00
	仁淀川町	2,406	2,406	100.00	2,406	100.00	2,406	100.00	2,406	100.00	2,406	100.00	2,406	100.00
	小計	10,425	10,425	100.00	10,425	100.00	10,425	100.00	10,425	100.00	10,425	100.00	10,425	100.00
高岡郡	中土佐町	2,316	2,316	100.00	2,316	100.00	2,316	100.00	2,316	100.00	2,316	100.00	2,316	100.00
	佐川町	4,577	4,577	100.00	4,577	100.00	4,577	100.00	4,577	100.00	4,577	100.00	4,577	100.00
	越知町	2,219	2,219	100.00	2,219	100.00	2,219	100.00	2,219	100.00	2,219	100.00	2,219	100.00
	橋原町	1,942	1,942	100.00	1,942	100.00	1,942	100.00	1,942	100.00	1,942	100.00	1,942	100.00
	日高村	1,754	1,754	100.00	1,754	100.00	1,754	100.00	1,754	100.00	1,754	100.00	1,754	100.00
	津野町	2,580	2,580	100.00	2,580	100.00	2,580	100.00	2,580	100.00	2,580	100.00	2,580	100.00
	四万十町	6,376	6,376	100.00	6,376	100.00	6,376	100.00	6,376	100.00	6,376	100.00	6,376	100.00
	小計	21,764	21,764	100.00	21,764	100.00	21,764	100.00	21,764	100.00	21,764	100.00	21,764	100.00
幡多郡	大月町	2,208	2,208	100.00	2,208	100.00	2,208	100.00	2,208	100.00	2,208	100.00	2,208	100.00
	三原村	868	868	100.00	868	100.00	868	100.00	868	100.00	868	100.00	868	100.00
	黒潮町	4,239	4,239	100.00	4,239	100.00	4,239	100.00	4,239	100.00	4,239	100.00	4,239	100.00
	小計	7,315	7,315	100.00	7,315	100.00	7,315	100.00	7,315	100.00	7,315	100.00	7,315	100.00
<b>町村計</b>	<b>50,096</b>	<b>50,096</b>	<b>100.00</b>	<b>50,096</b>	<b>100.00</b>	<b>50,096</b>	<b>100.00</b>	<b>50,096</b>	<b>100.00</b>	<b>50,096</b>	<b>100.00</b>	<b>50,096</b>	<b>100.00</b>	
<b>県計</b>	<b>242,696</b>	<b>135,612</b>	<b>55.88</b>	<b>158,612</b>	<b>65.35</b>	<b>193,612</b>	<b>79.78</b>	<b>235,612</b>	<b>97.08</b>	<b>241,874</b>	<b>99.66</b>	<b>242,696</b>	<b>100.00</b>	

## 第8 公営による選挙運動

### 1 選挙公報

#### (1) 選挙公報印刷状況

候補者数	公報掲載 申請期限	掲載を希望した 候補者数	各世帯に配布 完了するまで に要した日数	印刷部数	印刷に要 した日数
4人	令和5年11月10日	4人	14日	369,700部	1日

## (2)配布部数等

区分		県から受領した部数	配布した世帯数	配布に要した日数
市町村名				
市	高知市	170,000	164,556	14日
	室戸市	7,500	6,431	10日
	安芸市	9,000	8,300	5日
	南国市	24,000	22,152	13日
	土佐市	13,000	11,500	6日
	須崎市	12,000	10,500	13日
	宿毛市	10,000	9,785	11日
	土佐清水市	7,100	6,810	6日
	四万十市	18,500	16,992	11日
	香南市	15,000	14,102	5日
	香美市	14,000	12,528	11日
<b>市計</b>		<b>300,100</b>	<b>283,656</b>	<b>14日</b>
安芸郡	東洋町	1,700	1,313	4日
	奈半利町	2,000	1,611	6日
	田野町	1,500	1,285	4日
	安田町	1,500	1,201	11日
	北川村	700	577	7日
	馬路村	500	409	4日
	芸西村	1,900	1,649	4日
	小計	9,800	8,045	11日
長岡郡	本山町	2,000	1,468	8日
	大豊町	2,200	1,942	6日
	小計	4,200	3,410	8日
土佐郡	土佐町	2,100	1,831	6日
	大川村	300	214	2日
	小計	2,400	2,045	6日
吾川郡	いの町	11,000	9,710	13日
	仁淀川町	3,000	2,715	7日
	小計	14,000	12,425	13日
高岡郡	中土佐町	3,500	2,131	5日
	佐川町	6,500	5,700	13日
	越知町	3,000	2,692	9日
	禰原町	2,000	1,570	2日
	日高村	2,200	1,720	9日
	津野町	3,000	2,120	4日
	四万十町	8,500	6,709	4日
	小計	28,700	22,642	13日
幡多郡	大月町	3,000	2,307	11日
	三原村	1,000	730	4日
	黒潮町	6,000	4,844	5日
	小計	10,000	7,881	11日
<b>町村計</b>		<b>69,100</b>	<b>56,448</b>	<b>13日</b>
<b>県計</b>		<b>369,200</b>	<b>340,104</b>	<b>14日</b>

## 2 個人演説会

### (1)会場数

市町村名	区分	法第161条第1項第1号の学校及び公民館の数		法第161条第1項第2号の公会堂の数	法第161条第1項第3号の市町村選挙管理委員会の指定した施設の数					合計
		学校	公民館		社寺	農業協同組合	商工会議所	その他	計	
市	高知市	108	37	3	0	0	0	76	76	224
	室戸市	10	3	0	0	0	0	8	8	21
	安芸市	15	18	1	0	0	0	0	0	34
	南国市	30	18	0	0	0	0	2	2	50
	土佐市	17	1	0	0	0	0	7	7	25
	須崎市	14	7	2	0	0	0	3	3	26
	宿毛市	17	2	0	0	0	0	11	11	30
	土佐清水市	18	1	0	0	0	0	11	11	30
	四万十市	46	19	4	0	0	0	18	18	87
	香南市	11	8	0	0	0	0	6	6	25
	香美市	15	11	19	0	0	0	2	2	47
市計		301	125	29	0	0	0	144	144	599
安芸郡	東洋町	4	2	0	0	0	0	2	2	8
	奈半利町	4	0	0	0	0	0	1	1	5
	田野町	3	0	0	0	0	0	2	2	5
	安田町	3	1	0	0	0	0	2	2	6
	北川村	2	1	0	0	0	0	0	0	3
	馬路村	2	0	1	0	0	0	1	1	4
	芸西村	2	0	1	0	0	0	1	1	4
	小計	20	4	2	0	0	0	9	9	35
長岡郡	本山町	3	1	0	0	0	0	1	1	5
	大豊町	1	12	1	0	0	0	1	1	15
	小計	4	13	1	0	0	0	2	2	20
土佐郡	土佐町	1	0	0	0	0	0	4	4	5
	大川村	1	0	0	0	0	0	2	2	3
	小計	2	0	0	0	0	0	6	6	8
吾川郡	いの町	17	10	0	0	0	0	4	4	31
	仁淀川町	5	1	0	0	0	0	3	3	9
	小計	22	11	0	0	0	0	7	7	40
高岡郡	中土佐町	5	1	0	0	0	0	4	4	10
	佐川町	7	1	1	0	0	0	4	4	13
	越知町	3	7	0	0	0	0	1	1	11
	橋原町	2	0	1	0	0	0	0	0	3
	日高村	6	3	0	0	0	0	0	0	9
	津野町	5	0	0	0	0	0	10	10	15
	四万十町	25	0	6	0	0	0	9	9	40
	小計	53	12	8	0	0	0	28	28	101
幡多郡	大月町	2	2	0	0	0	0	1	1	5
	三原村	2	0	0	0	0	0	1	1	3
	黒潮町	14	0	0	0	0	0	5	5	19
	小計	18	2	0	0	0	0	7	7	27
町村計		119	42	11	0	0	0	59	59	231
県計		420	167	40	0	0	0	203	203	830



(2)会場使用回数

市町村名	区分	法第161条第1項第1号の学校及び公民館		法第161条第1項第2号の公会堂		法第161条第1項第3号の市町村選挙管理委員会の指定した施設		合 計	
		公費負担	候補者負担	公費負担	候補者負担	公費負担	候補者負担	公費負担	候補者負担
市	高 知 市	2	0	0	0	4	0	6	0
	室 戸 市	0	0	0	0	0	0	0	0
	安 芸 市	0	0	0	0	0	0	0	0
	南 国 市	0	0	0	0	0	0	0	0
	土 佐 市	0	0	0	0	0	0	0	0
	須 崎 市	0	0	1	0	0	0	1	0
	宿 毛 市	1	0	0	0	0	0	1	0
	土佐清水市	0	0	0	0	0	0	0	0
	四 万 十 市	0	0	0	0	0	0	0	0
	香 南 市	0	0	0	0	0	0	0	0
	香 美 市	0	0	0	0	0	0	0	0
市 計		3	0	1	0	4	0	8	0
安芸郡	東 洋 町	0	0	0	0	0	0	0	0
	奈 半 利 町	0	0	0	0	0	0	0	0
	田 野 町	0	0	0	0	0	0	0	0
	安 田 町	0	0	0	0	0	0	0	0
	北 川 村	0	0	0	0	0	0	0	0
	馬 路 村	0	0	0	0	0	0	0	0
	芸 西 村	0	0	0	0	0	0	0	0
	小 計	0	0	0	0	0	0	0	0
長岡郡	本 山 町	0	0	0	0	0	0	0	0
	大 豊 町	0	0	0	0	0	0	0	0
	小 計	0	0	0	0	0	0	0	0
土佐郡	土 佐 町	0	0	0	0	0	0	0	0
	大 川 村	0	0	0	0	0	0	0	0
	小 計	0	0	0	0	0	0	0	0
吾川郡	い の 町	2	0	0	0	0	0	2	0
	仁 淀 川 町	0	0	0	0	0	0	0	0
	小 計	2	0	0	0	0	0	2	0
高岡郡	中 土 佐 町	0	0	0	0	0	0	0	0
	佐 川 町	0	0	0	0	1	0	1	0
	越 知 町	0	0	0	0	0	0	0	0
	禰 原 町	0	0	0	0	0	0	0	0
	日 高 村	0	0	0	0	0	0	0	0
	津 野 町	0	0	0	0	0	0	0	0
	四 万 十 町	0	0	0	0	0	0	0	0
	小 計	0	0	0	0	1	0	1	0
幡多郡	大 月 町	0	0	0	0	0	0	0	0
	三 原 村	0	0	0	0	0	0	0	0
	黒 潮 町	0	0	0	0	0	0	0	0
	小 計	0	0	0	0	0	0	0	0
町 村 計		2	0	0	0	1	0	3	0
県 計		5	0	1	0	5	0	11	0

### 3 ポスター掲示場数

#### (1) 投票区数

市町村名	区分	1,000人未満				1,000人～5,000人未満			5,000人～10,000人未満		10,000人以上		合計
		2km <sup>2</sup> 未満	2km <sup>2</sup> ～4km <sup>2</sup> 未満	4km <sup>2</sup> ～8km <sup>2</sup> 未満	8km <sup>2</sup> 以上	4km <sup>2</sup> 未満	4km <sup>2</sup> ～8km <sup>2</sup> 未満	8km <sup>2</sup> 以上	4km <sup>2</sup> 未満	4km <sup>2</sup> 以上	4km <sup>2</sup> 未満	4km <sup>2</sup> 以上	
市	高知市	6	11	5	10	48	2	0	14	3	0	0	99
	室戸市	2	7	7	11	0	0	0	0	0	0	0	27
	安芸市	14	1	3	7	1	1	0	0	0	0	0	27
	南国市	20	10	3	2	8	0	0	1	0	0	0	44
	土佐市	15	9	5	1	5	1	0	0	0	0	0	36
	須崎市	15	13	7	4	2	1	0	0	0	0	0	42
	宿毛市	13	7	7	14	3	0	1	0	0	0	0	45
	土佐清水市	11	12	7	10	1	0	0	0	0	0	0	41
	四万十市	6	7	19	33	7	1	1	0	0	0	0	74
	香南市	11	4	4	5	6	2	1	0	0	0	0	33
	香美市	23	12	14	15	6	0	0	0	0	0	0	70
市計		136	93	81	112	87	8	3	15	3	0	0	538
安芸郡	東洋町	1	0	2	4	0	0	0	0	0	0	0	7
	奈半利町	2	3	0	2	0	0	0	0	0	0	0	7
	田野町	4	1	0	0	0	0	0	0	0	0	0	5
	安田町	2	0	2	2	0	0	0	0	0	0	0	6
	北川村	0	1	3	0	0	0	0	0	0	0	0	4
	馬路村	0	0	0	2	0	0	0	0	0	0	0	2
	芸西村	1	1	1	2	0	0	0	0	0	0	0	5
	小計	10	6	8	12	0	0	0	0	0	0	0	36
長岡郡	本山町	1	3	4	4	0	0	0	0	0	0	0	12
	大豊町	0	0	2	11	0	0	0	0	0	0	0	13
	小計	1	3	6	15	0	0	0	0	0	0	0	25
土佐郡	土佐町	1	0	2	8	0	0	1	0	0	0	0	12
	大川村	0	0	0	4	0	0	0	0	0	0	0	4
	小計	1	0	2	12	0	0	1	0	0	0	0	16
吾川郡	いの町	2	14	1	17	1	2	2	0	0	0	0	39
	仁淀川町	0	0	7	18	0	0	0	0	0	0	0	25
	小計	2	14	8	35	1	2	2	0	0	0	0	64
高岡郡	中土佐町	7	2	4	6	0	0	0	0	0	0	0	19
	佐川町	1	4	7	2	2	0	1	0	0	0	0	17
	越知町	1	3	6	5	1	0	0	0	0	0	0	16
	禰原町	0	0	0	14	0	0	1	0	0	0	0	15
	日高村	0	2	4	1	0	1	0	0	0	0	0	8
	津野町	0	1	4	11	0	0	0	0	0	0	0	16
	四万十町	3	4	7	40	1	0	1	0	0	0	0	56
小計	12	16	32	79	4	1	3	0	0	0	0	147	
幡多郡	大月町	4	3	11	3	0	0	0	0	0	0	0	21
	三原村	2	1	4	6	0	0	0	0	0	0	0	13
	黒潮町	15	10	2	3	0	0	0	0	0	0	0	30
	小計	21	14	17	12	0	0	0	0	0	0	0	64
町村計		47	53	73	165	5	3	6	0	0	0	0	352
県計		183	146	154	277	92	11	9	15	3	0	0	890

## (2) 掲示場設置数

市町村名	区分	1,000人未満				1,000人～5,000人未満			5,000人～10,000人未満		10,000人以上		合計
		2km <sup>2</sup> 未満	2km <sup>2</sup> ～4km <sup>2</sup> 未満	4km <sup>2</sup> ～8km <sup>2</sup> 未満	8km <sup>2</sup> 以上	4km <sup>2</sup> 未満	4km <sup>2</sup> ～8km <sup>2</sup> 未満	8km <sup>2</sup> 以上	4km <sup>2</sup> 未満	4km <sup>2</sup> 以上	4km <sup>2</sup> 未満	4km <sup>2</sup> 以上	
市	高知市	22	52	27	62	284	14	0	105	23	0	0	589
	室戸市	9	38	48	50	0	0	0	0	0	0	0	145
	安芸市	74	8	17	51	8	10	0	0	0	0	0	168
	南国市	96	60	16	13	65	0	0	11	0	0	0	261
	土佐市	70	46	26	7	42	9	0	0	0	0	0	200
	須崎市	63	52	32	25	20	8	0	0	0	0	0	200
	宿毛市	46	33	32	85	38	0	9	0	0	0	0	243
	土佐清水市	35	47	24	38	6	0	0	0	0	0	0	150
	四万十市	13	20	66	109	44	4	4	0	0	0	0	260
	香南市	55	15	18	20	38	15	7	0	0	0	0	168
	香美市	77	52	57	97	34	0	0	0	0	0	0	317
市計		560	423	363	557	579	60	20	116	23	0	0	2,701
安芸郡	東洋町	3	0	12	25	0	0	0	0	0	0	0	40
	奈半利町	11	25	0	9	0	0	0	0	0	0	0	45
	田野町	20	6	0	0	0	0	0	0	0	0	0	26
	安田町	12	0	13	15	0	0	0	0	0	0	0	40
	北川村	0	4	28	0	0	0	0	0	0	0	0	32
	馬路村	0	0	0	9	0	0	0	0	0	0	0	9
	芸西村	6	6	5	15	0	0	0	0	0	0	0	32
	小計	52	41	58	73	0	0	0	0	0	0	0	224
長岡郡	本山町	5	28	24	23	0	0	0	0	0	0	0	80
	大豊町	0	0	10	74	0	0	0	0	0	0	0	84
	小計	5	28	34	97	0	0	0	0	0	0	0	164
土佐郡	土佐町	3	0	9	54	0	0	15	0	0	0	0	81
	大川村	0	0	0	24	0	0	0	0	0	0	0	24
	小計	3	0	9	78	0	0	15	0	0	0	0	105
吾川郡	いの町	9	58	7	137	7	17	37	0	0	0	0	272
	仁淀川町	0	0	36	75	0	0	0	0	0	0	0	111
	小計	9	58	43	212	7	17	37	0	0	0	0	383
高岡郡	中土佐町	47	7	17	45	0	0	0	0	0	0	0	116
	佐川町	4	15	41	8	21	0	19	0	0	0	0	108
	越知町	4	10	29	30	16	0	0	0	0	0	0	89
	禰原町	0	0	0	84	0	0	11	0	0	0	0	95
	日高村	0	7	29	6	0	8	0	0	0	0	0	50
	津野町	0	8	26	88	0	0	0	0	0	0	0	122
	四万十町	9	12	23	189	5	0	9	0	0	0	0	247
小計	64	59	165	450	42	8	39	0	0	0	0	827	
幡多郡	大月町	17	12	49	23	0	0	0	0	0	0	0	101
	三原村	3	4	14	29	0	0	0	0	0	0	0	50
	黒潮町	61	65	15	20	0	0	0	0	0	0	0	161
	小計	81	81	78	72	0	0	0	0	0	0	0	312
町村計		214	267	387	982	49	25	91	0	0	0	0	2,015
県計		774	690	750	1,539	628	85	111	116	23	0	0	4,716

(3) 掲示場の新設等区分

市町村名	区分	新設した掲示場数		既存のものを再使用した掲示場数		レンタル素材を使用した恒久的掲示場	合 計
		恒久的掲示場	恒久的掲示場以外の掲示場	恒久的掲示場	恒久的掲示場以外の掲示場		
市	高 知 市	0	0	0	0	589	589
	室 戸 市	0	0	0	0	145	145
	安 芸 市	0	168	0	0	0	168
	南 国 市	0	261	0	0	0	261
	土 佐 市	0	200	0	0	0	200
	須 崎 市	0	0	0	0	200	200
	宿 毛 市	0	0	0	243	0	243
	土佐清水市	0	150	0	0	0	150
	四 万 十 市	0	260	0	0	0	260
	香 南 市	0	168	0	0	0	168
	香 美 市	0	317	0	0	0	317
市 計		0	1,524	0	243	934	2,701
安芸郡	東 洋 町	0	40	0	0	0	40
	奈 半 利 町	0	45	0	0	0	45
	田 野 町	0	26	0	0	0	26
	安 田 町	0	40	0	0	0	40
	北 川 村	0	32	0	0	0	32
	馬 路 村	0	9	0	0	0	9
	芸 西 村	0	32	0	0	0	32
	小 計	0	224	0	0	0	224
長岡郡	本 山 町	0	80	0	0	0	80
	大 豊 町	0	84	0	0	0	84
	小 計	0	164	0	0	0	164
土佐郡	土 佐 町	0	81	0	0	0	81
	大 川 村	0	24	0	0	0	24
	小 計	0	105	0	0	0	105
吾川郡	い の 町	0	272	0	0	0	272
	仁 淀 川 町	0	111	0	0	0	111
	小 計	0	383	0	0	0	383
高岡郡	中 土 佐 町	0	116	0	0	0	116
	佐 川 町	0	108	0	0	0	108
	越 知 町	0	89	0	0	0	89
	禰 原 町	0	95	0	0	0	95
	日 高 村	0	50	0	0	0	50
	津 野 町	0	122	0	0	0	122
	四 万 十 町	0	247	0	0	0	247
	小 計	0	827	0	0	0	827
幡多郡	大 月 町	0	101	0	0	0	101
	三 原 村	0	50	0	0	0	50
	黒 潮 町	0	161	0	0	0	161
	小 計	0	312	0	0	0	312
町 村 計		0	2,015	0	0	0	2,015
県 計		0	3,539	0	243	934	4,716

#### 4 投票記載所等の氏名等の掲示

区分 市町村名		当日投票所		期日前投票所		不在者投票記載場所	
		投票所数	掲示総数	投票所数	掲示総数	市町村選管委員長が管理する不在者投票記載場所	掲示総数
市	高知市	99	739	18	201	18	201
	室戸市	27	65	7	22	1	1
	安芸市	27	118	2	7	1	5
	南国市	44	126	1	9	1	2
	土佐市	36	179	2	11	1	1
	須崎市	42	342	1	8	1	8
	宿毛市	45	149	1	7	1	7
	土佐清水市	41	264	5	11	1	3
	四万十市	74	329	4	19	2	11
	香南市	33	157	6	21	1	4
	香美市	70	400	5	11	3	9
<b>市計</b>		<b>538</b>	<b>2,868</b>	<b>52</b>	<b>327</b>	<b>31</b>	<b>252</b>
安芸郡	東洋町	7	38	1	4	1	4
	奈半利町	7	34	1	4	1	4
	田野町	5	32	1	6	1	1
	安田町	6	18	1	5	1	5
	北川村	4	5	2	3	1	2
	馬路村	2	14	2	14	1	1
	芸西村	5	12	1	4	1	4
	小計	36	153	9	40	7	21
長岡郡	本山町	12	58	1	3	1	3
	大豊町	13	61	2	10	1	4
	小計	25	119	3	13	2	7
土佐郡	土佐町	12	77	1	6	1	6
	大川村	4	14	1	4	1	4
	小計	16	91	2	10	2	10
吾川郡	いの町	39	132	6	25	3	15
	仁淀川町	25	75	9	27	1	3
	小計	64	207	15	52	4	18
高岡郡	中土佐町	19	69	3	18	1	1
	佐川町	17	85	3	11	1	1
	越知町	16	59	3	7	1	3
	禰原町	15	61	1	5	1	5
	日高村	8	31	1	4	1	4
	津野町	16	64	2	8	1	5
	四万十町	56	181	4	13	1	1
	小計	147	550	17	66	7	20
幡多郡	大月町	21	150	1	7	1	7
	三原村	13	39	1	3	1	1
	黒潮町	30	202	2	9	1	1
	小計	64	391	4	19	3	9
<b>町村計</b>		<b>352</b>	<b>1,511</b>	<b>50</b>	<b>200</b>	<b>25</b>	<b>85</b>
<b>県計</b>		<b>890</b>	<b>4,379</b>	<b>102</b>	<b>527</b>	<b>56</b>	<b>337</b>

## 5 新聞広告

新聞名	広告をした候補者	広告延回数	広告料金 (1回当たり)	金額
高知新聞	浜田 せいじ	4	459,800	1,839,200
	米田 みのる	4		1,839,200
合計		8		3,678,400

## 6 政見放送、経歴放送

放送日	曜日	テレビ				ラジオ	
		NHK	RKC	KUTV	KSS	NHK	RKC
11月9日	木						
11月10日	金						
11月11日	土						
11月12日	日						
11月13日	月						
11月14日	火						
11月15日	水	18:25~18:49 米田 みのる 山下 よういち 浜田 せいじ 中島 やすはる					
11月16日	木		10:25~10:55 浜田 せいじ 米田 みのる 山下 よういち 中島 やすはる				
11月17日	金					7:25~7:50 米田 みのる 山下 よういち 浜田 せいじ 中島 やすはる	
11月18日	土				15:00~15:30 浜田 せいじ 米田 みのる 山下 よういち 中島 やすはる		18:00~18:30 浜田 せいじ 米田 みのる 山下 よういち 中島 やすはる
11月19日	日						
11月20日	月			16:20~16:50 中島 やすはる 米田 みのる 山下 よういち 浜田 せいじ			
11月21日	火					12:30~12:55 米田 みのる 山下 よういち 浜田 せいじ 中島 やすはる	
11月22日	水	7:30~7:54 米田 みのる 山下 よういち 浜田 せいじ 中島 やすはる					
11月23日	木						
11月24日	金						
11月25日	土						

### 経歴放送のみ

放送日	曜日	テレビ	ラジオ
		NHK	NHK
11月14日	火		11:55~11:58
11月16日	木		18:50~18:53
11月20日	月	11:54~11:57	
11月22日	水		18:50~18:53

## 7 選挙運動用自動車等公営費

### (1) 選挙運動用自動車使用公営費

区分 候補者名	ハイヤー方式		レンタカー方式					
	自動車借上 (基準限度額) 64,500円×17日 =1,096,500円		自動車借上 (基準限度額) 16,100円×17日 =273,700円		燃料代 (基準限度額) 7,700円×17日 =130,900円		運転手雇用 (基準限度額) 12,500円×17日 =212,500円	
	契約金額 (円)	請求金額 (円)	契約金額 (円)	請求金額 (円)	契約金額 (円)	請求金額 (円)	契約金額 (円)	請求金額 (円)
浜田 せいじ	1,096,500	1,096,500	—	—	—	—	—	—
中島 やすはる	—	—	273,700	没収	130,900	没収	212,500	没収
米田 みのる	—	—	273,700	225,400	130,900	58,384	137,500	137,500
			209,300	48,300			75,000	75,000
山下 よういち	—	—	申請なし	—	58,500	没収	申請なし	—
合計	1,096,500	1,096,500	756,700	273,700	320,300	58,384	425,000	212,500

### (2) 選挙運動用ビラ作成公営費

区分 候補者名	基準限度額			確認数 (枚)	契約金額 (円)	請求金額 (円)
	法定単価 (円)	数量 (枚)	金額 (円)			
浜田 せいじ	6.29	115,000	723,350	115,000	723,350	723,350
中島 やすはる	6.29	115,000	723,350	115,000	723,350	没収
米田 みのる	6.29	115,000	723,350	115,000	723,350	723,350
山下 よういち	申請なし					
合計		345,000	2,170,050	345,000	2,170,050	1,446,700

### (3) 選挙運動用ポスター作成公営費

区分 候補者名	基準限度額			確認数 (枚)	契約金額 (円)	請求金額 (円)
	法定単価 (円)	数量 (枚)	金額 (円)			
浜田 せいじ	150	8,000	1,200,000	8,000	1,200,000	1,200,000
中島 やすはる	150	9,432	1,414,800	9,432	1,414,800	没収
米田 みのる	150	9,430	1,414,500	9,430	1,414,500	1,414,500
山下 よういち	150	4,800	720,000	4,800	423,456	没収
合計		31,662	4,749,300	31,662	4,452,756	2,614,500

## 第9 政党その他の政治団体の政治活動

### 1 確認団体

政党その他政治団体の名称	主たる事務所の所在地	代表者の氏名	所属又は支援候補者
立憲主義をとりもどし、平和と希望ある共生社会をめざす県民連合 高知	高知県高知市本町四丁目 1-32 平和運動センター事務所内	梶原 守光	米田 みのる

### 2 政治活動用ポスター証紙

政党その他政治団体の名称	主たる事務所の所在地
立憲主義をとりもどし、平和と希望ある共生社会をめざす県民連合 高知	高知県高知市本町四丁目 1-32 平和運動センター事務所内

### 3 ビラの届出

政党その他政治団体の名称	記号番号	届出年月日
立憲主義をとりもどし、平和と希望ある共生社会をめざす県民連合 高知	高知県知事選挙法定ビラ第1号	令和5年11月11日

### 4 政談演説会開催回数

政党その他政治団体の名称	開催場所	開催年月日
	なし	



# 第10 選挙時啓発

## 1 令和5年執行 高知県知事選挙 啓発事業一覧表

事業名	事業の内容	期間等
テレビスポット放送	RKC高知放送：49回（15秒スポット） KUTVテレビ高知：60回（15秒スポット） KSS高知さんさんテレビ：71回（15秒スポット）計180回	告示日～投票日
ラジオスポット放送	RKC高知放送：20回（20秒スポット） エフエム高知：25回（20秒スポット） 計45回	告示日～投票日
新聞広告	高知新聞朝刊 告示日：テレビ面全3段（カラー） 期間中：テレビ面解説中（カラー） 投票日：テレビ面解説中（カラー）計3回	告示日、期間中、投票日
広告塔	場所：県庁前交差点北東側（1基） 規格：0.9m×5m（2面広告）	告示日～投票日
懸垂幕の掲示	場所：県庁本庁舎	告示日～投票日
街頭啓発（イベント）	場所：高知市（帯屋町パラソレ前） 方法：アンケートボードやオリジナル選挙ポスターの作成、啓発物資の配布等を実施し、投票参加を呼びかける。 配布物：ポケットティッシュ	投票日の1週間前の日曜日 11時～13時
ホームページ等	啓発用特設ページ開設、インターネットバナー広告 SNS等（TikTok、YouTube、TVer）広告	告示日～投票日
公共交通機関	路面電車壁面広告1台、ポスター掲出	告示日～投票日
若年層・ファミリー層向け啓発	①選挙ワークショップ（龍馬デザイン・ビューティ専門学校） ・若者が投票したくなるキャッチコピー講座 ・最優秀賞をSNS広告として使用 ②高知新聞社Webメディア「ココハレ」の活用 ・子連れ投票や期日前投票の周知 ・選管職員へのインタビュー（投票の仕方など） ※ココハレ…子育て世代のウェブメディアで育児に関する情報を中心に掲載（ユーザー数15万人以上）。	告示日～投票日
ポスターの掲示	県関係機関、市町村、選挙啓発サポート団体に掲示依頼	告示日～投票日
その他	①以下の場所でCM上映 帯屋町ビジョン、イオンモール高知前、イオンモール高知TVモニター&カタログスタンド、高知市中央公園ビジョン ②イオンモール高知フードコートに三角柱POPを設置	告示日～投票日

## 2 自動車による巡回啓発

### (1) 実施月日

各市町村選挙管理委員会において実施

### (2) 巡回啓発用パネル

#### ①規格（マグネット式）

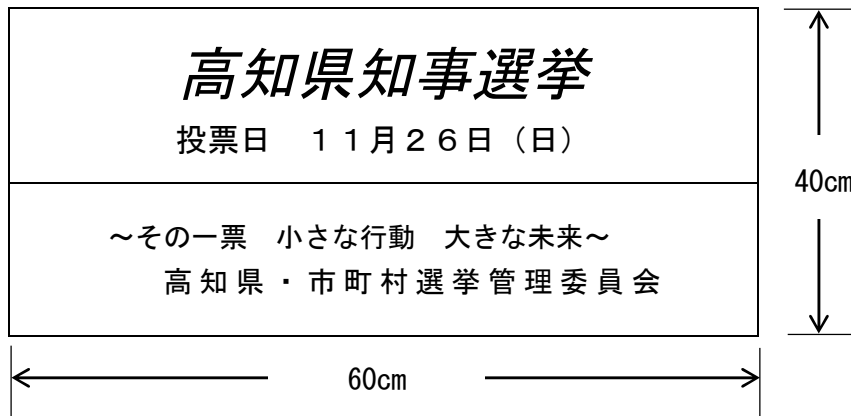

#### ②表示文

地色は上半分が水色、下半分が白。

白字：高知県知事選挙、投票日、月、日、（ ）

水色：高知県・市町村選挙管理委員会、高知県明るい選挙推進協議会

赤字に白縁取り：選挙期日の数字部分、日曜日の表示

字体：角ゴシック体

### (3) 広報文

#### 告示日～投票日の前々日

こちらは選挙管理委員会の広報車です。

11月26日は、高知県知事選挙の投票日です。

投票は、政治参加の第一歩です。

各候補者の意見をよく聞き、よく考えて、悔いのない一票を投じましょう。

～ 統 一 標 語 ～

(軽音楽)

11月26日は、高知県知事選挙の投票日です。

投票日に投票所に行けない方は、期日前（きじつぜん）投票をしましょう。

手続きが簡単になって直接投票箱へ投票できます。

大切なあなたの一票です。棄権しないで投票しましょう。

詳しくは、最寄りの選挙管理委員会にお問い合わせください。

～ 統 一 標 語 ～

(軽音楽)

<繰り返し>

#### 投票日前日

こちらは選挙管理委員会の広報車です。

いよいよ明日は、高知県知事選挙の投票日です。

私たちの声を県政に生かす大切な選挙です。

みんなそろって投票に行きましょう。

～ 統 一 標 語 ～

(軽音楽)

明日は、高知県知事選挙の投票日です。  
明日、投票所に行けない方は、期日前(きじつぜん)投票をしましょう。  
手続きが簡単になって、直接投票箱へ投票できます。  
大切なあなたの一票です。棄権しないで投票しましょう。  
詳しくは、最寄りの選挙管理委員会にお問い合わせください。

～ 統 一 標 語 ～

(軽音楽)

<繰り返し>

投票日当日

こちらは選挙管理委員会の広報車です。  
今日は、高知県知事選挙の投票日です。  
投票はお済みでしょうか。時間に遅れないよう早めに投票しましょう。

～ 統 一 標 語 ～

(軽音楽)

今日は、高知県知事選挙の投票日です。  
投票はお済みでしょうか。投票は、政治参加の第一歩です。  
棄権しないで必ず投票に行きましょう。

～ 統 一 標 語 ～

(軽音楽)

<繰り返し>

### 3 横断幕の掲示

(1) 横断幕(9m×0.9m:県庁本庁舎用)

横断幕(高知県庁本庁舎)W9000×H900



(2) 街頭啓発用幕(2.8m×0.7m:街頭啓発(イベント)用)

街頭啓発用横断幕(高知県庁本庁舎)W2800×H700



#### 4 ポスターの掲示

A 2版 1, 000枚

B 2版 500枚



投票する理由はきっとある。

# 高知県知事選挙

その一票 小さな行動 大きな未来

投票日 令和5年11月26日(日) 期日前投票 令和5年11月10日(金) ~11月25日(土)まで

「選挙って、いらないの?」に対するあなたの答えを、「#選挙っていらないの」と付けてX(旧Twitter)で投稿すると、抽選で15名様に便利な日用品と、「マンガでわかる!政治と選挙のしくみ」が当たります! ※「高知県選挙管理委員会」公式アカウントをフォローし、DMを受け付ける設定をお願いします。



高知県選挙管理委員会 / 高知県明るい選挙推進協議会

## 5 広告塔

広告塔設置仕様 幅90cm×高さ500cm（足付・2面）



## 6 テレビスポット放送

### (1) 放送期間

11月9日（告示日）～11月26日（投票日）

### (2) 放送局

RKC高知放送、KUTVテレビ高知、KSS高知さんさんテレビ

### (3) 放送時間及び回数

1回15秒 全180回（RKC 49回、KUTV 60回、KSS 71回）

### (4) 作成したテレビCM

- ①投票啓発編
- ②投票啓発編（若年層向け）
- ③期日前投票啓発編

## 7 ラジオスポット

### (1) 放送期間

11月9日（告示日）～11月26日（投票日）

### (2) 放送局

RKC高知放送（AM）、エフエム高知（FM）

### (3) 放送時間及び回数

1回20秒 全45回（RKC 20回、エフエム高知 25回）

### (4) 作成したラジオCM

- ①投票啓発編
- ②期日前投票啓発編

## 8 新聞広告

### (1) 掲載日（掲載紙及び規格）

- ①11月9日（高知新聞朝刊 1面全3段（カラー））
- ②11月25日（ “ テレビ面ペンシル（カラー））
- ③11月26日（ “ テレビ面BS下（カラー））

(2) 内容

① 11月9日(告示日)

告示日掲載 全3段カラー



選挙って、いらないの?

そう聞かれたら、何と答えますか。  
「そんなことはないよ、なぜなら…」と、  
あなたの言葉で話せるように、投票に行ってみませんか?

投票する理由はきっとある。  
**高知県知事選挙**  
その一票 小さな行動 大きな未来

投票日 令和5年 **11月26日(日)**  
期日前投票 令和5年 **11月10日(金)～11月25日(土)まで**

投票所入場券がなくても投票できます  
子ども連れ入場可能  
選挙権は18歳から  
※18歳(投票日当日までに)以上の人が対象です。  
投票日に行けない人は期日前投票も  
※期日前投票制度とは…  
投票日には仕事や旅行などの一定の予定のある方が投票日の前あらかじめ投票日と同じように投票できる制度のことです。

「選挙っていらないの」を付けて投票  
【選挙っていらないの】に付する本紙の  
裏紙、1冊ずつを投票所に持参して  
投票所に提出し、期日前投票  
の権利を行使し、投票することができます。  
※投票所での受付は11月26日(日)まで  
※投票所での受付は11月26日(日)まで  
※投票所での受付は11月26日(日)まで

投票の仕方はこちら

高知県選挙管理委員会 / 高知県選挙推進協議会

② 11月25日(投票日前日)

③ 11月26日(投票日)

11月26日日BS下広告 14.0×166.0mm

**高知県知事選挙 本日投票日**

高知県選挙管理委員会  
高知県明るい選挙推進協議会  
選挙特設サイトはコチラ



11月25日(日)BS下広告 271.0×110.0mm

**高知県知事選挙 明日投票日 期日前投票 本日まで**

↑今回の選挙について説明した特設サイト公開中!



## 9 公共交通機関

### (1) 電車外装広告

11月9日～11月26日(1輛)

ボディ書き電車/1台 掲出期間:告示日～投票日



### (2) 車内ポスター広告

①電車・列車広告:計100台(とさでん交通、JR四国、ごめん・なはり線、中村・宿毛線)

②バス広告:計172台

(とさでん交通、高知西南交通、高知東部交通、高知高陵交通、県交北部交通)



投票する理由は  
きっとある。 **高知県知事選挙** 投票日 令和5年 **11月26日(日)**  
その一票 小さな行動 大きな未来 期日前投票 令和5年11月10日(金)～11月25日(土)まで

キャンペーン

「選挙って、いらないの?」に対するあなたの答えを、「#選挙っていらないの」と付けてX(旧Twitter)で投稿すると、抽選で15名様に便利な日用品と、「マンガでわかる!政治と選挙のしくみ」が当たります! ※「高知県選挙管理委員会」公式アカウントをフォローし、DMを受け取れる設定をお願いします。



高知県選挙管理委員会/高知県明るい選挙推進協議会



## 10 街頭啓発

### (1) 実施場所

高知市中央公園北口（帯屋町パラソーレ下） 11月19日（日）11:00～13:00

### (2) 内容

啓発物資（ポケットティッシュ）を配布しながら投票参加を呼びかけるとともに、アンケートボードによる意識調査や模擬投票、大型モニターでのCM上映を実施。

意識調査及び模擬投票の参加者には、別途景品を配布した。

新規事業として、こどもを対象に選挙ポスターをつくるイベントを実施。

### イベントの様子



## 11 特設ホームページ



### 高知県知事選挙について

#### 【高知県知事選挙】

詳細な日時は以下のとおり

・投開票日 : 令和5年11月26日(日)

・期日前投票: 令和5年11月10日(金)から令和5年  
11月25日(土)まで

高知県知事選挙

#### 【高知県知事の役割】

18歳からの選挙権

県の課題を把握し、それに対する方針や政策を決定  
する役割を担います。  
期日前投票不在者投票

## 12 若年層・ファミリー層対策

### (1) SNSの利用

#### ①実施期間

11月9日～11月26日の期間中随時

#### ②使用媒体

Facebook、Twitter、YouTube、Instagram、LINE

### (2) インターネット広告

#### ①掲載期間

11月9日～11月26日

#### ②掲載サイト

Google、Youtube、TikTok、Instagram

### (3) 高知新聞社WEBメディア「ココハレ」での啓発

※ココハレとは・・・高知新聞社が運営する子育て応援WEBメディア

#### ①WEB掲載日

11月9日

#### ②高知新聞ココハレ公式LINEでの掲出広告

11月21日

#### ②内容

- ・親子連れ投票制度の周知
- ・投票方法の周知 等

### (4) 専門学校での選挙ワークショップ

#### ①実施概要

キャッチコピー等を専門に学ぶ龍馬デザイン・ビューティー専門学校グラフィックデザイン科1・2年生に協力いただき、「若者が投票したくなるキャッチコピー」を1人1案作成。審査会において、学生たち自身で投票を行い、最優秀賞1点と優秀賞4点を決定した。

最優秀賞作品は、WEB広告及びSNS広告として実際に活用した。

#### ②内容

- ・オリエンテーションを実施（10月19日）  
⇒選挙の重要性、キャッチコピーの作成方法について説明
- ・審査会の開催（10月27日）  
⇒1人1案作成したコピーを学生たち自身で審査し最優秀賞1点と優秀賞4点を決定

(5) くろしおくん・めいすいくんを利用した投票啓発動画

投票ってどうするの？ 教えてくろしおくん(2023年高知県知事選挙篇)



BGM ♪



選挙の投票に行く時は、  
まず、自宅に届いた入場券を  
確認してください



投票日に投票する場合は  
指定された投票所で  
投票を行ってください。



投票日に行けない方、または  
行けないと見込まれる方は



期日前投票所で投票を  
行ってください。



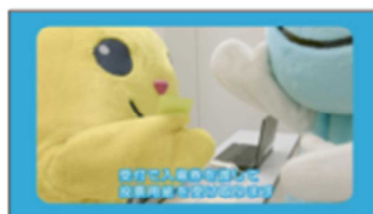

受付で、入場券を渡して、  
投票用紙を受け取ります。

設置されている記載台で、  
投票用紙に記載を行います。



投票用紙には、  
候補者の氏名を  
正確に記入しましょう。  
候補者の氏名以外は  
記入してはいけません。



記載した投票用紙を  
投票箱に投函します。



投票用紙は  
持ち帰ってはいけません。

投票用紙以外のものを  
投函してはいけません。



これで投票は終了です。

簡単ですね？



令和5年執行・高知県知事選挙は

令和5年11月26日・日曜日が

投票日です。

期日前投票は、

11月25日・土曜日までとなります。

ご不明な点や詳しい情報は、

高知県選挙管理委員会 または、

お住まいの市町村選挙管理委員会まで

お尋ねください。

以上、高知県選挙管理委員会からの

お知らせでした。

## 13 委員長談話

### (1) 告示日における委員長談話

令和5年11月26日執行の高知県知事選挙の期日が、本日告示されました。

選挙は民主主義の根幹を成すものであり、有権者一人一人が政治に対して意思を表明する最も重要な機会です。

高知県選挙管理委員会は、市町村選挙管理委員会とともに、選挙の適正な執行管理に万全を期すとともに、違反のないきれいな選挙の推進と投票への参加の呼びかけを行ってまいります。

近年、選挙における投票率の低下傾向が続いており、今年4月の統一地方選挙、そして先月の参議院議員補欠選挙では、いずれも投票率が過去最低を更新するという残念な結果となりました。

今回の知事選挙は、物価高騰や少子高齢化による人口減少など様々な課題が山積する中、新たに今後4年間の県政を託す代表者を選ぶという重要な意義を有するものです。

有権者の皆様におかれましては、そうした意義を十分認識され、選挙公報や政見放送などを通じて候補者の人物・政策を慎重に見極めたうえで、自らが県政へ参画するという意識を持って、ご自身の意思を、投票という形で表していただきたいと思います。

また、候補者や選挙運動関係者の皆様には、政策や主義主張を十分に有権者に伝えるとともに、定められた選挙のルールを守り、最後まで明るくきれいな選挙が行われますよう要望します。

令和5年11月9日

高知県選挙管理委員会委員長 土居 秀喜

### (2) 投票日における委員長談話

11月9日に告示された高知県知事選挙は、17日間の選挙運動期間を終え、本日、投票日を迎えました。

今回の県知事選挙は、物価高騰や人口減少など様々な課題がある中で、これからの県政を託す新たな代表を選ぶ重要な選挙です。

選挙は、私たちが政治に参加し、主権者としての意思を反映させる手段であり、民主政治の根幹をなすものです。

一人でも多くの方が棄権することなく投票所に足を運ばれ、ご自身の意思を投票という形で表していただきますよう切望します。

令和5年11月26日

高知県選挙管理委員会委員長 土居 秀喜

# 高知県知事選挙 選挙公報

高知県選挙管理委員会

◇この選挙公報は、候補者から提出された原稿をそのまま写真印刷したものです。◇

## 共感と前進で、県政の進化に挑戦!



### はまだ 浜田せいじ

■人口減少を克服し、元気で豊かな、そしてあったかい高知を実現!

■『共感』と『前進』の好循環で、県政の進化に挑戦!

■次世代に向けてデジタル化、グリーン化、グローバル化の潮流を先取り、持続可能な高知へ!

### 2期目の主な取り組み方針

### 1 高知の仕事をさらに高知

- 飛躍への起爆剤、関西圏との経済連携を本格化
- 地産外産とインバウンドを強化し、県産業をさらに高付加価値化
- 高知の強みと溢れる魅力を最大限活用
- 農林水産業と観光を振興

令和6年度、大分市梅田アンテナショップ開設  
令和6年度、高知工科大学データ＆スタディーセンター開設  
令和7年度、国際産学連携センター設置

### 2 SDGsを生活に活かす高知

- 女性が活躍できる環境整備を目指し、新たな若年人口増加対策の展開
- 中山間対策と少子化対策に一体的に取り組み、地域を再興、次世代に引継ぎ
- 健康で地域の方で支え合う社会を目指し、高知型地域共生社会を実現
- 確かな学力、健やかな体、豊かな心で未来の希望に、子どもの育成、つくり
- 心豊かで胸躍る社会を実現、文化芸術・スポーツを振興

### 3 安全安心な高知

- 災害に強い強靱な県土づくりをさらに加速
- 想定死者数へ挑戦、南海トラフ地震対策の深化

令和7年度、高知支庁自動車道建設!  
令和7年度、高知支庁まで開通!

### 浜田県政 4年間の実績

#### コロナ禍への迅速な対応

- 国に先んじて県独自の「ゼロゼロ融資制度」を創設
- 県内の検査協力医療機関を全国に先駆けて公表

#### 県経済の活性化

- 連続テレビ小説「らんまん」を活かしたキャンペーンで県観光をV字回復
- 大阪梅田へのアンテナショップ開設(令和6年度)など、関西への外販拡大
- 台湾との定期チャーター便就航など、インバウンド観光拡大

#### 医療・福祉・介護の充実

- 中山間地域での遠隔医療や介護人材確保の支援強化
- 不妊治療支援の充実

#### 教育の充実

- 小・中・高校生への一人1台タブレット配備

#### 南海トラフ地震対策、インフラ整備の推進

- 四国8の字ネットワークなど、高規格道路網の整備
- 瀬戸湾の三重防護など、津波防災対策の強化
- 河川浸透(しんくわ)の加速など、総合的な治水対策の強化

#### 浜田せいじプロフィール

【学歴】昭和56年3月 土佐高校卒業	昭和60年3月 東京大学法学部卒業
【職歴】昭和60年4月 自治省(現総務省)入省	平成7年5月 福岡県庁(消防防災課長・財政課長)
平成15年4月 農林省総務部長	平成29年7月 大分県知事
令和元年7月 総務省大臣官房総務課長(マイナンバー情報連携、政策企画)	令和元年8月 総務副大臣
令和元年12月 高知県知事	

### これまでの自民党浜田せいじ氏の政策結果

- 少子化対策
  - × 高知で恋しよ。高知県として通信系マッチングサイト
  - × 女性の就労支援
  - × 外国人労働者の受け入れ
  - × 最後は気合いで
- 経済産業政策
  - × 産学官民連携によるインバウンドの創出
  - △ 地産外消の取り組み
  - × グローバル化の推進
  - × 外国人材確保活躍戦略
  - △ 保険福祉の充実
  - あんしん安全な高知県の実現
  - × 緊縮財政

**なんでも増加**  
**なんでも減少**  
**なんでも増税**  
**なんでも減税**

### これからの中島やすはるの政策

経済政策と少子化対策を切り離さず、小手先ではなく経済政策を中心として高知の現役子育て世代と子育て環境への総合的な手厚い支援を行う

- ☑ 一部強者のみにしか恩恵がないマッチングを廃止、その予算を地道にまじめに働く結婚したい多くの若い世代が正規職員となれる環境を作ることに注ぎこみ、安定した十分な賃金によって経済的な不安を減らし、子育て出来る環境を整える
- ☑ 賃金押し下げ要因となる移民外国人労働者を安易に受け入れることを廃止、その予算を保育士、介護士の賃金を国家公務員並みへの押し上げと人員確保や労働環境改善に注ぎ込む
- ☑ 極一部の者にしか利益をもたらさないインバウンド政策を廃止、その予算を少子化対策として0~9歳まで毎月一人当たり10万円分の高知県で使用する子育てクーポンに充てる
- ☑ SDGsなど効果不明なものに予算を配分するのではなく、まず第一に現実起こっている学校のプールの修理を放置すること等が無いようにしっかりと子供の教育環境を整え、将来に大きな夢希望となる四国新幹線を開通させる



### 中島やすはる

私がこの選挙に落選したら4年後の高知県民は60万人を切り越します。高知県議会並びに知事に申し上げます。あなたたちは無能です。現知事は少子化解消を謳いながら直近3721人という全国で過去最下位の出生数を記録し、高知県の衰退を深刻化させております。40年以上高知県に住んできた方々に思い出してほしい。30年前の活気と希望溢れる高知県のことを。あの頃の人口82万人、現在66万人、このままこれから毎年1万人の高知県民が減少する。私は30年前のあの頃の元気な高知県を取り戻します。これまでの自民党政治を脱却し、正しい政策をすればできる。間違っても投票に行かないという選択はどうかやめてください。このまま確実に衰退していく高知県の未来を選択したい方が居るのなら、今までどおり浜田せいじ氏に投票すればよいのです。もし、もう一度希望に溢れ豊かで活気のある高知県を取り戻したい方は私に投票してください。 中島 やすはる

## 11月26日(日)……投票日

### その一票 小さな行動 大きな未来

- 投票時間は、午前7時～午後8時です。(一部の投票所を除く。)
- 投票日に投票に行けない方は、期日前投票をご利用ください。  
期日前投票：11月10日(金)～11月25日(土)  
午前8時30分～午後8時(一部の投票所を除く。)
- 投票所入場券がお手元に届かない場合でも、投票は可能です。  
詳しくはお住まいの市町村選挙管理委員会にお問い合わせください。



# 高知県知事選挙

# 選挙公報

高知県選挙管理委員会

◇この選挙公報は、候補者から提出された原稿をそのまま写真印刷したものです。◇



## 暮らしにケアを

### 一人一人の「困難」によりそい課題解決



県民と歩む共同候補 無所属

# 米田みのる

**県議として取り組んだ  
重度障がい児への支援**

「学校に通うことで、表情も豊かになる」と子どもの成長を願い懸命に送迎するお母さん。タクシー利用や介護者同伴の支援を、と議会で求めてきました。保護者の声、住民の思いが実り、2021年、国や地方自治体の責務が明記された「医療的ケア児支援法」が成立しました。

国の自己責任押しつけの新自由主義路線、物価高騰の中、一人一人の「困難」によりそい、県民にケアが届く県政を。

**4つのシステムチェンジで 高知の力引き出す**

**1 ケアに手厚く**  
ケア労働者の処遇改善  
介護保険料など負担軽減

**2 一次産業・業者支援**  
地消地産で食料自給率アップ  
中小零細支援で賃金底上げ

**3 主権者育てる教育**  
県版学力テスト廃止  
教員の過重労働解消

**4 再エネ・省エネ推進**  
住宅・事業所など断熱化  
再エネの自家消費促進

**ジェンダー平等と多様性、県民参加の促進**  
パートナーシップ条例 「県民参加型予算枠」新設

**地域循環型社会**

岸田政権追随ではなく  
県民の立場で国にも言う

高知の空港・港は平和利用を 地震、水害から命を守る防災

米田みのるへ、あなたの1票を！

クルーズ船客とのつながり  
田植初体験のトラロ田舎体験  
山菜取り、冬の狩り等四季を通じて県民とのふれあいを増やす、田舎体験、田舎料理実習、田舎での作業等の日々の出来事をクルーズ船客により、世界に発信してもらおう事で、さらに多くのクルーズ船の来高知として高知高校ブランド銘酒、田舎の田舎料理、新しい料理の実習体験を通して、高知の親しみを持ってもらい、クルーズ船客が、高知にわの故郷と思ってもらえる事が、高知にとって大きな事となる

ピンクのお酒(例)日本酒にこころ遣いやまももの実面着を合わせれば白+赤=ピンクとなる

ワインを作っていた人達が、ジャンパンを脱ぎ、我々高知県民も高知ブランド銘酒を作り上げる事は、可能です。再会と努力をもって、県民上げて、高知県も全うして、両者々を合わせて成る、遂げることが、高知の未来に、必要なる事であり、これからの高知県山由部は大いなる高知県の成長の源となる。

高知県と高知県民は共に再会と努力をもって前進する、歩みを前へ一歩、高知県民と共に進む事を約束します。

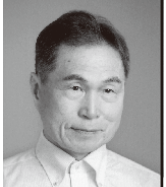

山下よういち

## 11月26日(日)……投票日

その一票 小さな行動 大きな未来

- 投票時間は、午前7時～午後8時です。(一部の投票所を除く。)
- 投票日に投票に行けない方は、期日前投票をご利用ください。  
期日前投票：11月10日(金)～11月25日(土)  
午前8時30分～午後8時(一部の投票所を除く。)
- 投票所入場券がお手元に届かない場合でも、投票は可能です。  
詳しくはお住まいの市町村選挙管理委員会にお問い合わせください。

# 参 考 資 料

## 高知県知事選挙の概要

# 1 投票

## (1) 投票率等の状況

選挙期日				投票 区数 (力所)	選挙人名 簿登録者 数(人)	当日有権者数			投票 者数 (人)	投票率		
回数	年月日	曜日	天候			男	女	計		男	女	計
1	昭22. 4. 5	土	晴			222,149	244,187	466,336	346,245	79.11	69.83	74.25
	(決戦投票) 22. 4. 15	火	晴			221,214	242,898	464,112	307,691	70.85	62.15	66.30
2	23. 1. 10	土	晴			220,116	246,632	466,748	320,246	73.58	64.18	68.61
3	26. 12. 12	水	曇 一時雨	877	533,084	231,020	262,273	493,293	369,676	77.37	72.80	74.94
4	30. 12. 7	水	晴	894	535,615	244,226	276,688	520,914	357,846	71.05	66.62	68.70
5	34. 12. 1	火	晴	923	566,990	248,350	284,416	532,766	317,873	60.55	58.90	59.66
6	38. 11. 15	金	曇 のち雨	943	561,684	244,116	285,887	530,003	372,487	69.40	71.04	70.28
7	42. 12. 1	金	晴	955	554,477	245,838	289,962	535,800	333,584	60.48	63.76	62.26
8	46. 11. 28	日	晴	963	579,683	263,227	307,270	570,497	442,907	75.40	79.55	77.64
9	50. 11. 23	日	曇 時々晴	963	597,803	273,031	316,851	589,882	370,666	61.79	63.74	62.84
10	54. 11. 25	日	曇	963	615,426	282,260	325,115	607,375	359,560	57.06	61.05	59.20
11	58. 11. 27	日	晴	972	626,253	287,603	330,938	618,541	353,721	55.40	58.75	57.19
12	62. 11. 29	日	晴	974	630,995	289,072	335,377	624,449	422,882	65.13	69.06	67.72
13	平 3. 12. 1	日	晴 時々曇	977	636,318	290,660	339,552	630,212	476,389	72.18	78.51	75.59
14	7. 11. 26	日	曇	981	649,766	296,983	346,274	643,257	339,988	48.47	56.61	52.85
15	11. 11. 28	日	曇	985	659,587	302,382	351,065	653,447	409,891	59.57	65.45	62.73
16	15. 11. 30	日	曇	984	662,610	304,053	352,250	656,303	429,319	62.30	68.11	65.42
17	16. 11. 28	日	晴	984	662,276	303,893	351,973	655,866	423,424	61.59	67.12	64.56
18	19. 11. 25	日	晴	939	654,009	299,045	348,187	647,232	297,205	43.70	47.83	45.92
19	23. 11. 27	日	晴	935	637,211	—	—	無投票		—	—	
20	27. 11. 15	日	晴	922	618,618	—	—	無投票		—	—	
21	令 元. 11. 24	日	曇	910	609,790	281,500	323,325	604,825	288,307	45.85	49.25	47.67
22	令 5. 11. 26	日	晴	890	584,324	270,562	308,877	579,439	246,077	40.50	44.19	42.47

(2) 投票率の動き

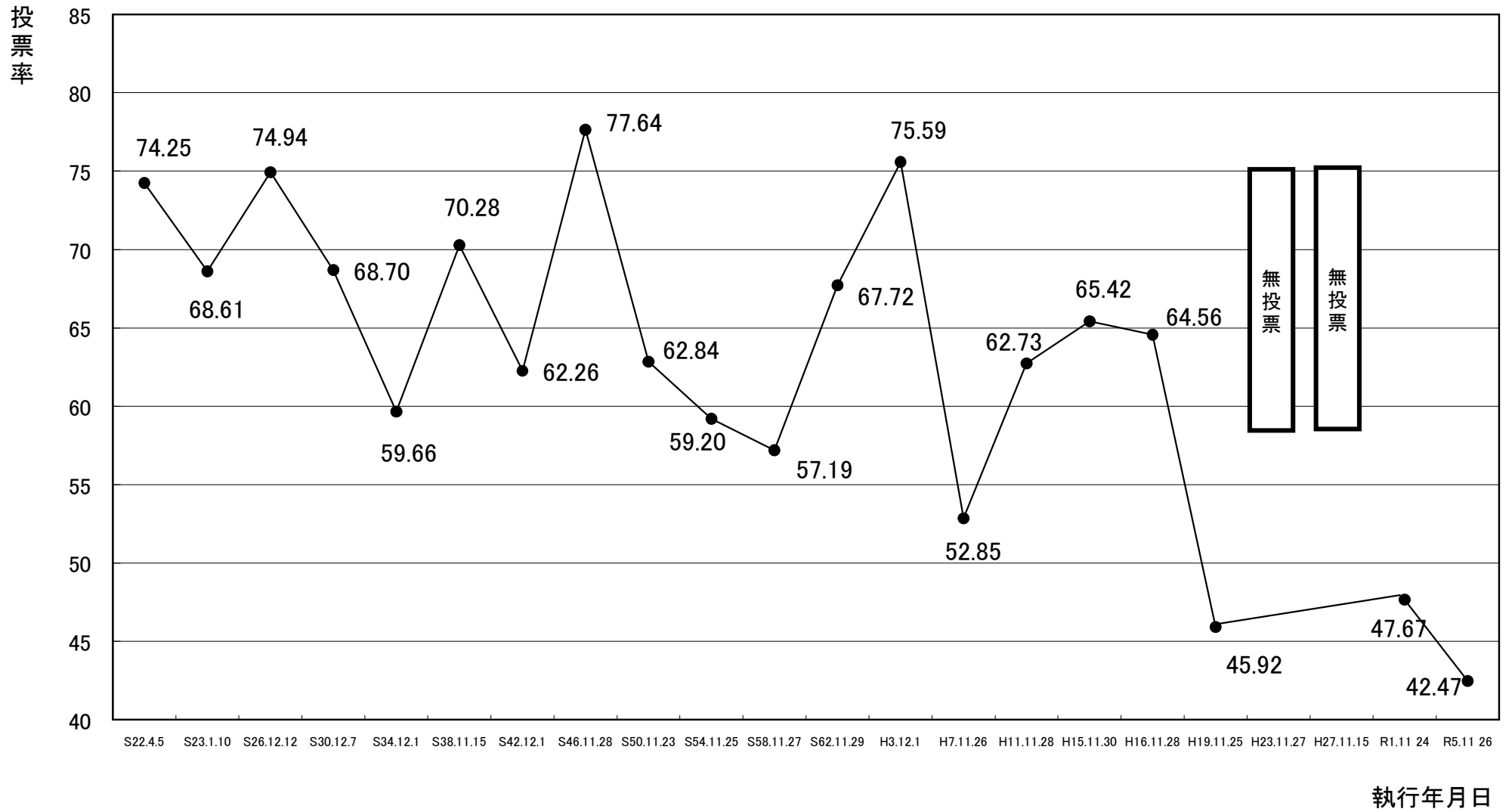

## 2 投票総数等の推移

	選挙期日	投票総数	有効投票数	無効投票数	無効投票率(%)
1	昭22. 4. 5	346,257	323,565	22,692	6.55
	(決戦投票) 22. 4. 15	307,692	300,131	7,561	2.46
2	23. 1. 10	320,246	314,575	5,671	1.77
3	26. 12. 12	369,669	367,741	1,928	0.52
4	30. 12. 7	357,824	355,459	2,365	0.66
5	34. 12. 1	317,858	314,740	3,118	0.98
6	38. 11. 15	372,458	368,797	3,661	0.98
7	42. 12. 1	333,567	331,039	2,537	0.76
8	46. 11. 28	442,887	441,393	1,494	0.34
9	50. 11. 23	370,654	368,167	2,487	0.67
10	54. 11. 25	359,554	357,489	2,065	0.57
11	58. 11. 27	353,713	351,443	2,270	0.64
12	62. 11. 29	422,868	421,153	1,715	0.41
13	平 3. 12. 1	476,376	474,438	1,938	0.41
14	7. 11. 26	339,973	335,112	4,861	1.43
15	11. 11. 28	409,874	407,211	2,663	0.65
16	15. 11. 30	429,307	426,733	2,574	0.60
17	16. 11. 28	423,410	420,938	2,472	0.58
18	19. 11. 25	297,198	290,958	6,240	2.10
19	23. 11. 27	—	無投票		—
20	27. 11. 15	—	無投票		—
21	令 元. 11. 24	288,305	285,155	3,150	1.09
22	令 5. 11. 26	246,074	242,696	3,378	1.37

### 3 候補者別得票数

#### (1) S22. 4. 5執行

	入交 好保	片岡 信滋	川村 和嘉治	尾崎 治一	大西 正男	計
高 知 市	7,085	6,493	10,631	10,573	13,123	47,905
安 芸 郡	4,246	4,590	11,328	5,099	11,367	36,630
香 美 郡	6,310	2,871	12,636	3,673	7,941	33,431
長 岡 郡	3,257	2,033	14,692	4,002	5,713	29,697
土 佐 郡	490	546	4,532	837	1,778	8,183
吾 川 郡	1,965	3,596	9,738	4,320	7,194	26,813
高 岡 郡	7,229	16,988	16,623	14,378	19,202	74,420
幡 多 郡	2,317	6,039	8,981	17,338	31,811	66,486
計	32,899	43,156	89,161	60,220	98,129	323,565

#### (決戦投票) S22. 4. 15執行

	川村 和嘉治	大西 正男	計
高 知 市	26,277	19,809	46,086
安 芸 郡	19,155	12,959	32,114
香 美 郡	19,297	9,108	28,405
長 岡 郡	19,502	5,924	25,426
土 佐 郡	5,669	1,935	7,604
吾 川 郡	15,933	8,275	24,208
高 岡 郡	40,059	30,374	70,433
幡 多 郡	25,984	39,871	65,855
計	(当) 171,876	128,255	300,131

## (2)S23. 1. 10執行

	桃井 直美	柳生 義郎	計
高 知 市	27,988	16,262	44,250
安 芸 郡	18,559	18,180	36,739
香 美 郡	23,452	8,884	32,336
長 岡 郡	20,332	6,356	26,688
土 佐 郡	5,894	1,614	7,508
吾 川 郡	18,345	7,041	25,386
高 岡 郡	51,999	19,560	71,559
幡 多 郡	54,906	15,203	70,109
計	(当) 221,475	93,100	314,575

## (3)S26. 12. 12執行

	川村 和嘉治	桃井 直美	計
高 知 市	33,638	24,398	58,036
安 芸 郡	21,671	19,645	41,316
香 美 郡	20,033	19,220	39,253
長 岡 郡	21,143	13,497	34,640
土 佐 郡	6,362	3,452	9,814
吾 川 郡	16,394	12,716	29,110
高 岡 郡	38,709	40,934	79,643
幡 多 郡	36,526	39,403	75,929
計	(当) 194,476	173,265	367,741

## (4)S30. 12. 7執行

市町村名		候補者名		溝淵 増巳	川村 和嘉治	計
市	高 知 市			41,244	23,952	65,196
	室 戸 市			6,484	6,061	12,545
	安 芸 市			6,815	4,719	11,534
	南 国 市			11,553	8,621	20,174
	土 佐 市			10,299	4,638	14,937
	須 崎 市			7,531	4,717	12,248
	中 村 市			9,757	7,580	17,337
	宿 毛 市			7,967	7,114	15,081
土 佐 清 水 市			7,031	7,153	14,184	
<b>市 計</b>				<b>108,681</b>	<b>74,555</b>	<b>183,236</b>
安 芸 郡	東 洋 町			2,183	1,229	3,412
	奈 半 利 町			995	1,619	2,614
	田 野 町			654	1,351	2,005
	安 田 町			917	1,593	2,510
	北 川 村			851	935	1,786
	馬 路 村			390	846	1,236
	芸 西 村			1,511	1,023	2,534
小 計			7,501	8,596	16,097	
香 美 郡	赤 岡 町			812	1,340	2,152
	香 我 美 町			2,042	1,557	3,599
	土 佐 山 田 町			4,866	3,369	8,235
	野 市 町			2,464	1,960	4,424
	夜 須 町			1,606	1,101	2,707
	香 北 町			3,539	2,108	5,647
	吉 川 村			422	808	1,230
	物 部 村			2,155	1,881	4,036
小 計			17,906	14,124	32,030	
長 岡 郡	本 山 町			734	3,814	4,548
	大 豊 町			2,820	4,004	6,824
	小 計			3,554	7,818	11,372
土 佐 郡	鏡 村			768	793	1,561
	土 佐 山 村			518	610	1,128
	土 佐 町			1,876	2,562	4,438
	大 川 村			551	953	1,504
	本 川 村			383	529	912
	小 計			4,096	5,447	9,543
吾 川 郡	伊 野 町			8,009	1,950	9,959
	池 川 町			2,055	1,006	3,061
	春 野 町			4,867	3,307	8,174
	吾 川 村			2,191	1,620	3,811
	吾 北 村			2,040	2,028	4,068
	小 計			19,162	9,911	29,073
高 岡 郡	中 土 佐 町			2,713	2,214	4,927
	佐 川 町			5,210	2,559	7,769
	越 知 町			3,651	1,821	5,472
	窪 川 町			5,650	4,883	10,533
	禰 原 町			1,525	2,412	3,937
	大 野 見 村			615	1,021	1,636
	東 津 野 村			1,024	1,570	2,594
	葉 山 村			1,550	1,387	2,937
	仁 淀 村			1,930	751	2,681
	日 高 村			2,636	945	3,581
小 計			26,504	19,563	46,067	
幡 多 郡	佐 賀 町			1,856	921	2,777
	大 正 町			1,868	1,116	2,984
	大 方 町			3,867	2,983	6,850
	大 月 町			2,821	3,663	6,484
	十 和 村			1,965	1,266	3,231
	西 土 佐 村			1,777	2,016	3,793
	三 原 村			1,120	802	1,922
	小 計			15,274	12,767	28,041
<b>町 村 計</b>				<b>93,997</b>	<b>78,226</b>	<b>172,223</b>
<b>県 計</b>				(当) <b>202,678</b>	<b>152,781</b>	<b>355,459</b>



## (5)S34. 12. 1執行

候補者名		溝淵 増巳	小路 貞次郎	肥後 亨	計
市町村名					
市	高 知 市	43,427	9,711	820	53,958
	室 戸 市	8,209	1,760	351	10,320
	安 芸 市	7,618	1,413	216	9,247
	南 国 市	13,089	2,103	167	15,359
	土 佐 市	10,645	1,932	266	12,843
	須 崎 市	10,110	1,745	344	12,199
	中 村 市	13,449	2,264	534	16,247
	宿 毛 市	10,801	1,808	532	13,141
土 佐 清 水 市	10,344	1,749	435	12,528	
<b>市 計</b>		<b>127,692</b>	<b>24,485</b>	<b>3,665</b>	<b>155,842</b>
安 芸 郡	東 洋 町	2,726	245	71	3,042
	奈 半 利 町	1,825	323	35	2,183
	田 野 町	1,257	331	44	1,632
	安 田 町	1,884	404	62	2,350
	北 川 村	1,138	298	53	1,489
	馬 路 村	1,221	261	60	1,542
	芸 西 村	2,413	151	46	2,610
	小 計	12,464	2,013	371	14,848
香 美 郡	赤 岡 町	1,461	145	24	1,630
	香 我 美 町	2,998	414	59	3,471
	土 佐 山 田 町	7,580	963	160	8,703
	野 市 町	3,768	355	91	4,214
	夜 須 町	2,461	223	73	2,757
	香 北 町	4,887	486	183	5,556
	吉 川 村	1,059	135	37	1,231
	物 部 村	3,056	285	108	3,449
小 計	27,270	3,006	735	31,011	
長 岡 郡	本 山 町	3,010	403	93	3,506
	大 豊 町	4,952	437	167	5,556
	小 計	7,962	840	260	9,062
土 佐 郡	鏡 村	1,378	135	33	1,546
	土 佐 山 村	997	80	19	1,096
	土 佐 町	3,304	409	68	3,781
	大 川 村	1,103	306	67	1,476
	本 川 村	770	154	28	952
	小 計	7,552	1,084	215	8,851
吾 川 郡	伊 野 町	7,414	1,293	93	8,800
	池 川 町	2,643	255	78	2,976
	春 野 町	6,167	902	151	7,220
	吾 川 村	3,006	228	76	3,310
	吾 北 村	3,162	320	75	3,557
	小 計	22,392	2,998	473	25,863
高 岡 郡	中 土 佐 町	3,585	475	94	4,154
	佐 川 町	5,590	824	144	6,558
	越 知 町	4,640	503	128	5,271
	窪 川 町	7,869	1,096	285	9,250
	橋 原 町	3,733	410	99	4,242
	大 野 見 村	1,036	281	30	1,347
	東 津 野 村	2,287	220	63	2,570
	葉 山 村	2,134	403	76	2,613
	仁 淀 村	2,801	176	38	3,015
	日 高 村	2,995	349	57	3,401
小 計	36,670	4,737	1,014	42,421	
幡 多 郡	佐 賀 町	2,597	178	49	2,824
	大 正 町	2,216	425	97	2,738
	大 方 町	5,319	830	324	6,473
	大 月 町	4,904	795	232	5,931
	十 和 村	2,475	430	110	3,015
	西 土 佐 村	2,882	946	110	3,938
	三 原 村	1,615	247	61	1,923
	小 計	22,008	3,851	983	26,842
<b>町 村 計</b>		<b>136,318</b>	<b>18,529</b>	<b>4,051</b>	<b>158,898</b>
<b>県 計</b>		(当) <b>264,010</b>	<b>43,014</b>	<b>7,716</b>	<b>314,740</b>

## (6)S38. 11. 15執行

市町村名		候補者名		溝淵 増巳	高橋 武行	計
市	高 知 市			52,828	29,417	82,245
	室 戸 市			7,796	3,285	11,081
	安 芸 市			7,138	3,625	10,763
	南 国 市			15,368	5,854	21,222
	土 佐 市			10,522	4,311	14,833
	須 崎 市			8,981	4,730	13,711
	中 村 市			11,707	5,617	17,324
	宿 毛 市			9,006	4,597	13,603
土 佐 清 水 市			8,252	4,998	13,250	
<b>市 計</b>				<b>131,598</b>	<b>66,434</b>	<b>198,032</b>
安 芸 郡	東 洋 町			2,129	894	3,023
	奈 半 利 町			1,721	675	2,396
	田 野 町			1,417	840	2,257
	安 田 町			1,486	1,006	2,492
	北 川 村			1,161	844	2,005
	馬 路 村			795	840	1,635
	芸 西 村			2,111	538	2,649
小 計			10,820	5,637	16,457	
香 美 郡	赤 岡 町			1,478	571	2,049
	香 我 美 町			2,635	823	3,458
	土 佐 山 田 町			7,143	3,107	10,250
	野 市 町			3,348	1,169	4,517
	夜 須 町			2,125	744	2,869
	香 北 町			4,077	1,241	5,318
	吉 川 村			1,145	227	1,372
	物 部 村			2,874	1,317	4,191
小 計			24,825	9,199	34,024	
長 岡 郡	本 山 町			2,419	1,251	3,670
	大 豊 町			4,925	1,745	6,670
	小 計			7,344	2,996	10,340
土 佐 郡	鏡 村			1,200	378	1,578
	土 佐 山 村			876	204	1,080
	土 佐 町			3,234	1,219	4,453
	大 川 村			743	928	1,671
	本 川 村			644	401	1,045
	小 計			6,697	3,130	9,827
吾 川 郡	伊 野 町			7,249	2,701	9,950
	池 川 町			2,446	645	3,091
	春 野 町			5,487	2,046	7,533
	吾 川 村			3,120	701	3,821
	吾 北 村			2,679	689	3,368
	小 計			20,981	6,782	27,763
高 岡 郡	中 土 佐 町			1,737	3,540	5,277
	佐 川 町			5,245	2,291	7,536
	越 知 町			4,220	1,117	5,337
	窪 川 町			6,684	3,241	9,925
	禰 原 町			3,262	972	4,234
	大 野 見 村			862	581	1,443
	東 津 野 村			2,096	519	2,615
	葉 山 村			2,219	928	3,147
	仁 淀 村			2,664	329	2,993
	日 高 村			2,374	863	3,237
小 計			31,363	14,381	45,744	
幡 多 郡	佐 賀 町			2,111	637	2,748
	大 正 町			1,670	1,253	2,923
	大 方 町			3,905	2,439	6,344
	大 月 町			3,471	2,347	5,818
	十 和 村			2,072	956	3,028
	西 土 佐 村			2,175	1,762	3,937
	三 原 村			1,114	698	1,812
	小 計			16,518	10,092	26,610
<b>町 村 計</b>				<b>118,548</b>	<b>52,217</b>	<b>170,765</b>
<b>県 計</b>				(当) <b>250,146</b>	<b>118,651</b>	<b>368,797</b>

## (7)S42. 12. 1執行

候補者名		溝淵 増巳	小路 貞次郎	高田 がん	計
市町村名					
市	高 知 市	53,555	18,210	840	72,605
	室 戸 市	9,250	1,655	199	11,104
	安 芸 市	8,256	2,136	194	10,586
	南 国 市	13,182	2,627	266	16,075
	土 佐 市	10,678	2,408	217	13,303
	須 崎 市	9,996	2,243	235	12,474
	中 村 市	12,549	3,078	443	16,070
	宿 毛 市	10,709	1,941	432	13,082
	土 佐 清 水 市	9,490	2,348	266	12,104
<b>市 計</b>		<b>137,665</b>	<b>36,646</b>	<b>3,092</b>	<b>177,403</b>
安 芸 郡	東 洋 町	2,139	414	44	2,597
	奈 半 利 町	1,701	577	36	2,314
	田 野 町	1,498	546	30	2,074
	安 田 町	1,861	465	48	2,374
	北 川 村	1,074	394	40	1,508
	馬 路 村	1,042	329	38	1,409
	芸 西 村	2,100	209	49	2,358
	小 計	11,415	2,934	285	14,634
香 美 郡	赤 岡 町	1,389	188	15	1,592
	香 我 美 町	2,733	314	63	3,110
	土 佐 山 田 町	7,705	1,467	177	9,349
	野 市 町	3,676	385	88	4,149
	夜 須 町	2,302	340	53	2,695
	香 北 町	4,129	391	114	4,634
	吉 川 村	1,092	121	16	1,229
	物 部 村	3,080	381	61	3,522
小 計	26,106	3,587	587	30,280	
長 岡 郡	本 山 町	2,620	451	55	3,126
	大 豊 町	5,278	507	118	5,903
	小 計	7,898	958	173	9,029
土 佐 郡	鏡 村	1,135	193	32	1,360
	土 佐 山 村	829	57	23	909
	土 佐 町	3,514	448	77	4,039
	大 川 村	1,015	237	37	1,289
	本 川 村	725	169	16	910
	小 計	7,218	1,104	185	8,507
吾 川 郡	伊 野 町	7,589	1,583	76	9,248
	池 川 町	2,260	246	48	2,554
	春 野 町	5,670	1,002	109	6,781
	吾 川 村	2,947	273	58	3,278
	吾 北 村	2,516	414	39	2,969
	小 計	20,982	3,518	330	24,830
高 岡 郡	中 土 佐 町	3,313	573	90	3,976
	佐 川 町	5,693	1,209	90	6,992
	越 知 町	4,348	618	74	5,040
	窪 川 町	7,426	1,692	183	9,301
	橋 原 町	3,454	509	61	4,024
	大 野 見 村	1,041	233	15	1,289
	東 津 野 村	2,248	245	29	2,522
	葉 山 村	2,387	385	34	2,806
	仁 淀 村	2,310	166	27	2,503
	日 高 村	2,717	480	52	3,249
	小 計	34,937	6,110	655	41,702
幡 多 郡	佐 賀 町	2,332	294	42	2,668
	大 正 町	2,149	446	80	2,675
	大 方 町	4,559	1,376	171	6,106
	大 月 町	3,953	1,157	145	5,255
	十 和 村	2,241	577	55	2,873
	西 土 佐 村	2,588	873	54	3,515
	三 原 村	1,239	287	36	1,562
	小 計	19,061	5,010	583	24,654
<b>町 村 計</b>		<b>127,617</b>	<b>23,221</b>	<b>2,798</b>	<b>153,636</b>
<b>県 計</b>		(当) <b>265,282</b>	<b>59,867</b>	<b>5,890</b>	<b>331,039</b>

## (8)S46. 11. 28執行

候補者名		氏原 一郎	溝淵 増巳	谷脇 旭	計
市町村名					
市	高 知 市	69,508	60,651	435	130,594
	室 戸 市	5,754	7,729	46	13,529
	安 芸 市	6,610	7,279	38	13,927
	南 国 市	11,749	11,163	75	22,987
	土 佐 市	8,279	9,575	56	17,910
	須 崎 市	8,382	8,844	185	17,411
	中 村 市	8,922	10,538	84	19,544
	宿 毛 市	6,923	7,380	47	14,350
	土 佐 清 水 市	7,017	6,541	46	13,604
<b>市 計</b>		<b>133,144</b>	<b>129,700</b>	<b>1,012</b>	<b>263,856</b>
安 芸 郡	東 洋 町	1,243	1,642	8	2,893
	奈 半 利 町	1,309	1,417	5	2,731
	田 野 町	1,319	1,126	7	2,452
	安 田 町	1,080	1,721	8	2,809
	北 川 村	794	754	3	1,551
	馬 路 村	812	521	3	1,336
	芸 西 村	972	1,836	26	2,834
	小 計	7,529	9,017	60	16,606
香 美 郡	赤 岡 町	802	1,554	7	2,363
	香 我 美 町	1,439	2,274	9	3,722
	土 佐 山 田 町	6,148	6,688	50	12,886
	野 市 町	2,412	3,119	18	5,549
	夜 須 町	1,262	1,797	11	3,070
	香 北 町	1,473	3,357	18	4,848
	吉 川 村	443	793	6	1,242
	物 部 村	1,315	2,405	8	3,728
小 計	15,294	21,987	127	37,408	
長 岡 郡	本 山 町	1,875	1,983	13	3,871
	大 豊 町	2,224	4,570	15	6,809
	小 計	4,099	6,553	28	10,680
土 佐 郡	鏡 村	514	862	0	1,376
	土 佐 山 村	256	736	10	1,002
	土 佐 町	1,654	2,795	11	4,460
	大 川 村	471	525	4	1,000
	本 川 村	495	447	1	943
	小 計	3,390	5,365	26	8,781
吾 川 郡	伊 野 町	5,501	6,625	25	12,151
	池 川 町	818	1,611	4	2,433
	春 野 町	4,122	4,471	26	8,619
	吾 川 村	1,042	2,055	4	3,101
	吾 北 村	1,077	2,267	11	3,355
	小 計	12,560	17,029	70	29,659
高 岡 郡	中 土 佐 町	1,983	3,122	14	5,119
	佐 川 町	4,507	4,819	24	9,350
	越 知 町	2,089	3,552	11	5,652
	窪 川 町	5,112	5,476	25	10,613
	橋 原 町	1,336	2,600	7	3,943
	大 野 見 村	725	752	0	1,477
	東 津 野 村	706	1,720	1	2,427
	葉 山 村	1,186	2,085	10	3,281
	仁 淀 村	557	2,044	3	2,604
	日 高 村	1,643	2,040	12	3,695
小 計	19,844	28,210	107	48,161	
幡 多 郡	佐 賀 町	1,292	1,613	10	2,915
	大 正 町	1,237	1,490	7	2,734
	大 方 町	3,623	3,061	20	6,704
	大 月 町	3,283	2,202	13	5,498
	十 和 村	1,420	1,760	8	3,188
	西 土 佐 村	1,855	1,723	10	3,588
	三 原 村	818	790	7	1,615
	小 計	13,528	12,639	75	26,242
<b>町 村 計</b>		<b>76,244</b>	<b>100,800</b>	<b>493</b>	<b>177,537</b>
<b>県 計</b>		<b>209,388</b>	(当) <b>230,500</b>	<b>1,505</b>	<b>441,393</b>

## (9)S50. 11. 23執行

候補者名		上田 えいぞう	中内 力	中島 陸馬	計
市町村名					
市	高 知 市	13,015	54,792	36,386	104,193
	室 戸 市	1,047	7,714	2,591	11,352
	安 芸 市	1,336	6,515	3,006	10,857
	南 国 市	1,842	11,191	5,548	18,581
	土 佐 市	1,664	8,401	4,520	14,585
	須 崎 市	1,491	8,627	4,222	14,340
	中 村 市	1,755	9,617	4,302	15,674
	宿 毛 市	1,497	7,450	3,836	12,783
	土 佐 清 水 市	1,042	6,760	4,303	12,105
<b>市 計</b>		<b>24,689</b>	<b>121,067</b>	<b>68,714</b>	<b>214,470</b>
安 芸 郡	東 洋 町	229	1,594	421	2,244
	奈 半 利 町	412	1,383	623	2,418
	田 野 町	291	1,206	613	2,110
	安 田 町	284	1,709	440	2,433
	北 川 村	105	696	431	1,232
	馬 路 村	65	522	602	1,189
	芸 西 村	179	1,784	460	2,423
	小 計	1,565	8,894	3,590	14,049
香 美 郡	赤 岡 町	113	1,277	565	1,955
	香 我 美 町	207	2,142	591	2,940
	土 佐 山 田 町	1,283	6,703	2,703	10,689
	野 市 町	414	3,306	1,071	4,791
	夜 須 町	182	1,689	666	2,537
	香 北 町	227	3,347	922	4,496
	吉 川 村	73	700	241	1,014
	物 部 村	111	2,292	874	3,277
小 計	2,610	21,456	7,633	31,699	
長 岡 郡	本 山 町	323	2,075	832	3,230
	大 豊 町	291	4,277	1,146	5,714
	小 計	614	6,352	1,978	8,944
土 佐 郡	鏡 村	117	886	173	1,176
	土 佐 山 村	19	776	108	903
	土 佐 町	259	2,759	845	3,863
	大 川 村	34	401	98	533
	本 川 村	45	415	270	730
	小 計	474	5,237	1,494	7,205
吾 川 郡	伊 野 町	959	5,869	3,471	10,299
	池 川 町	182	1,664	378	2,224
	春 野 町	701	4,397	1,891	6,989
	吾 川 村	185	2,022	485	2,692
	吾 北 村	145	2,274	519	2,938
	小 計	2,172	16,226	6,744	25,142
高 岡 郡	中 土 佐 町	328	2,633	1,272	4,233
	佐 川 町	867	5,458	2,128	8,453
	越 知 町	387	4,139	987	5,513
	窪 川 町	1,183	5,817	2,114	9,114
	橋 原 町	250	2,683	681	3,614
	大 野 見 村	137	789	303	1,229
	東 津 野 村	153	1,788	339	2,280
	葉 山 村	206	1,844	703	2,753
	仁 淀 村	136	2,005	328	2,469
	日 高 村	271	1,889	1,181	3,341
小 計	3,918	29,045	10,036	42,999	
幡 多 郡	佐 賀 町	166	1,439	957	2,562
	大 正 町	138	1,557	753	2,448
	大 方 町	772	3,381	1,985	6,138
	大 月 町	700	2,619	1,658	4,977
	十 和 村	404	1,869	599	2,872
	西 土 佐 村	434	1,861	936	3,231
	三 原 村	75	910	446	1,431
	小 計	2,689	13,636	7,334	23,659
<b>町 村 計</b>		<b>14,042</b>	<b>100,846</b>	<b>38,809</b>	<b>153,697</b>
<b>県 計</b>		<b>38,731</b>	(当) <b>221,913</b>	<b>107,523</b>	<b>368,167</b>

## (10)S54. 11. 25執行

候補者名		市町村名	杉本 恒星	中内 力	計
市	高 知 市		34,609	64,153	98,762
	室 戸 市		2,440	8,350	10,790
	安 芸 市		3,215	6,834	10,049
	南 国 市		6,675	11,631	18,306
	土 佐 市		4,089	10,057	14,146
	須 崎 市		4,090	9,601	13,691
	中 村 市		5,017	11,043	16,060
	宿 毛 市		5,009	7,804	12,813
土 佐 清 水 市		4,240	7,588	11,828	
<b>市 計</b>			<b>69,384</b>	<b>137,061</b>	<b>206,445</b>
安 芸 郡	東 洋 町		434	1,848	2,282
	奈 半 利 町		637	1,664	2,301
	田 野 町		673	1,331	2,004
	安 田 町		496	1,896	2,392
	北 川 村		373	801	1,174
	馬 路 村		395	553	948
	芸 西 村		482	1,834	2,316
小 計		3,490	9,927	13,417	
香 美 郡	赤 岡 町		312	1,556	1,868
	香 我 美 町		587	2,385	2,972
	土 佐 山 田 町		2,852	7,590	10,442
	野 市 町		1,155	4,122	5,277
	夜 須 町		575	1,935	2,510
	香 北 町		740	3,605	4,345
	吉 川 村		180	954	1,134
	物 部 村		499	2,307	2,806
小 計		6,900	24,454	31,354	
長 岡 郡	本 山 町		903	2,313	3,216
	大 豊 町		1,048	4,393	5,441
	小 計		1,951	6,706	8,657
土 佐 郡	鏡 村		176	906	1,082
	土 佐 山 村		69	784	853
	土 佐 町		785	2,886	3,671
	大 川 村		74	423	497
	本 川 村		211	529	740
	小 計		1,315	5,528	6,843
吾 川 郡	伊 野 町		2,833	6,982	9,815
	池 川 町		450	1,755	2,205
	春 野 町		1,740	5,368	7,108
	吾 川 村		386	2,264	2,650
	吾 北 村		291	2,532	2,823
	小 計		5,700	18,901	24,601
高 岡 郡	中 土 佐 町		976	3,355	4,331
	佐 川 町		2,026	6,228	8,254
	越 知 町		626	4,609	5,235
	窪 川 町		2,403	6,607	9,010
	禰 原 町		604	3,019	3,623
	大 野 見 村		271	926	1,197
	東 津 野 村		377	1,943	2,320
	葉 山 村		572	2,392	2,964
	仁 淀 村		331	1,986	2,317
	日 高 村		774	2,478	3,252
小 計		8,960	33,543	42,503	
幡 多 郡	佐 賀 町		556	2,073	2,629
	大 正 町		582	1,898	2,480
	大 方 町		1,957	4,139	6,096
	大 月 町		1,628	3,335	4,963
	十 和 村		672	2,253	2,925
	西 土 佐 村		1,027	2,052	3,079
	三 原 村		385	1,112	1,497
	小 計		6,807	16,862	23,669
<b>町 村 計</b>			<b>35,123</b>	<b>115,921</b>	<b>151,044</b>
<b>県 計</b>			<b>104,507</b>	(当) <b>252,982</b>	<b>357,489</b>

## (11)S58. 11. 27執行

候補者名		かどた 豊	中内 力	計
市町村名				
市	高 知 市	38,085	61,803	99,888
	室 戸 市	2,337	7,257	9,594
	安 芸 市	3,401	6,352	9,753
	南 国 市	5,605	10,021	15,626
	土 佐 市	4,068	9,330	13,398
	須 崎 市	4,909	8,828	13,737
	中 村 市	5,396	10,828	16,224
	宿 毛 市	3,805	8,284	12,089
土 佐 清 水 市	4,466	7,251	11,717	
<b>市 計</b>		<b>72,072</b>	<b>129,954</b>	<b>202,026</b>
安 芸 郡	東 洋 町	453	1,792	2,245
	奈 半 利 町	752	1,595	2,347
	田 野 町	619	1,215	1,834
	安 田 町	469	1,732	2,201
	北 川 村	368	721	1,089
	馬 路 村	377	622	999
	芸 西 村	386	1,832	2,218
小 計	3,424	9,509	12,933	
香 美 郡	赤 岡 町	505	1,172	1,677
	香 我 美 町	767	2,127	2,894
	土 佐 山 田 町	3,112	6,561	9,673
	野 市 町	1,728	3,851	5,579
	夜 須 町	621	1,877	2,498
	香 北 町	873	3,467	4,340
	吉 川 村	321	737	1,058
	物 部 村	658	2,241	2,899
小 計	8,585	22,033	30,618	
長 岡 郡	本 山 町	987	2,095	3,082
	大 豊 町	1,121	3,764	4,885
	小 計	2,108	5,859	7,967
土 佐 郡	鏡 村	174	798	972
	土 佐 山 村	73	753	826
	土 佐 町	792	2,631	3,423
	大 川 村	69	410	479
	本 川 村	209	491	700
	小 計	1,317	5,083	6,400
吾 川 郡	伊 野 町	3,192	6,681	9,873
	池 川 町	415	1,530	1,945
	春 野 町	2,100	5,087	7,187
	吾 川 村	374	2,097	2,471
	吾 北 村	394	2,465	2,859
	小 計	6,475	17,860	24,335
高 岡 郡	中 土 佐 町	1,726	2,428	4,154
	佐 川 町	2,098	6,102	8,200
	越 知 町	798	4,296	5,094
	窪 川 町	4,533	6,071	10,604
	禰 原 町	549	2,836	3,385
	大 野 見 村	309	871	1,180
	東 津 野 村	381	1,792	2,173
	葉 山 村	712	2,271	2,983
	仁 淀 村	383	1,783	2,166
	日 高 村	977	2,359	3,336
小 計	12,466	30,809	43,275	
幡 多 郡	佐 賀 町	1,476	1,251	2,727
	大 正 町	830	1,715	2,545
	大 方 町	2,334	4,037	6,371
	大 月 町	1,574	3,245	4,819
	十 和 村	835	1,977	2,812
	西 土 佐 村	1,107	2,002	3,109
	三 原 村	461	1,045	1,506
	小 計	8,617	15,272	23,889
<b>町 村 計</b>		<b>42,992</b>	<b>106,425</b>	<b>149,417</b>
<b>県 計</b>		<b>115,064</b>	(当) <b>236,379</b>	<b>351,443</b>

## (12)S62. 11. 29執行

候補者名		中内 力	かどた 豊	わじき のぶお	計
市町村名					
市	高 知 市	56,578	18,772	54,117	129,467
	室 戸 市	6,972	690	4,800	12,462
	安 芸 市	4,687	1,225	8,181	14,093
	南 国 市	9,236	2,868	8,331	20,435
	土 佐 市	8,602	2,009	5,453	16,064
	須 崎 市	8,333	1,600	6,122	16,055
	中 村 市	9,958	2,341	6,553	18,852
	宿 毛 市	7,878	966	5,490	14,334
	土 佐 清 水 市	7,260	841	5,094	13,195
<b>市 計</b>		<b>119,504</b>	<b>31,312</b>	<b>104,141</b>	<b>254,957</b>
安 芸 郡	東 洋 町	1,594	129	901	2,624
	奈 半 利 町	1,058	344	1,425	2,827
	田 野 町	879	248	1,162	2,289
	安 田 町	1,213	174	1,193	2,580
	北 川 村	609	74	590	1,273
	馬 路 村	415	52	513	980
	芸 西 村	1,542	152	906	2,600
	小 計	7,310	1,173	6,690	15,173
香 美 郡	赤 岡 町	903	113	978	1,994
	香 我 美 町	1,900	296	1,312	3,508
	土 佐 山 田 町	5,753	1,520	4,732	12,005
	野 市 町	3,676	863	2,523	7,062
	夜 須 町	1,549	190	1,136	2,875
	香 北 町	2,904	333	1,173	4,410
	吉 川 村	630	96	493	1,219
	物 部 村	1,791	206	888	2,885
小 計	19,106	3,617	13,235	35,958	
長 岡 郡	本 山 町	1,932	397	995	3,324
	大 豊 町	3,213	350	2,000	5,563
	小 計	5,145	747	2,995	8,887
土 佐 郡	鏡 村	679	107	307	1,093
	土 佐 山 村	710	25	158	893
	土 佐 町	2,500	241	930	3,671
	大 川 村	379	28	107	514
	本 川 村	425	71	198	694
	小 計	4,693	472	1,700	6,865
吾 川 郡	伊 野 町	6,163	1,118	4,723	12,004
	池 川 町	1,459	128	479	2,066
	春 野 町	4,535	955	3,212	8,702
	吾 川 村	1,850	106	695	2,651
	吾 北 村	2,202	139	618	2,959
	小 計	16,209	2,446	9,727	28,382
高 岡 郡	中 土 佐 町	2,268	460	1,627	4,355
	佐 川 町	5,972	921	2,438	9,331
	越 知 町	4,315	279	1,215	5,809
	窪 川 町	5,322	1,034	4,160	10,516
	橋 原 町	2,559	115	896	3,570
	大 野 見 村	567	92	601	1,260
	東 津 野 村	1,467	127	653	2,247
	葉 山 村	1,777	199	1,095	3,071
	仁 淀 村	1,512	144	576	2,232
	日 高 村	2,225	335	1,298	3,858
	小 計	27,984	3,706	14,559	46,249
幡 多 郡	佐 賀 町	1,521	213	1,077	2,811
	大 正 町	1,409	279	800	2,488
	大 方 町	3,502	718	2,495	6,715
	大 月 町	3,032	520	1,693	5,245
	十 和 村	1,645	346	826	2,817
	西 土 佐 村	1,832	488	781	3,101
	三 原 村	962	98	445	1,505
	小 計	13,903	2,662	8,117	24,682
<b>町 村 計</b>		<b>94,350</b>	<b>14,823</b>	<b>57,023</b>	<b>166,196</b>
<b>県 計</b>		(当) <b>213,854</b>	<b>46,135</b>	<b>161,164</b>	<b>421,153</b>



## (13)H3. 12. 1執行

候補者名 市町村名		候補者名			
		川崎 昭典	森 清一郎	橋本 大二郎	計
市	高 知 市	29,787	15,721	116,947	162,455
	室 戸 市	4,073	610	8,008	12,691
	安 芸 市	3,845	1,317	8,792	13,954
	南 国 市	5,106	2,279	18,565	25,950
	土 佐 市	3,842	1,446	12,941	18,229
	須 崎 市	4,716	1,080	11,960	17,756
	中 村 市	5,760	1,796	13,122	20,678
	宿 毛 市	4,295	917	10,142	15,354
	土 佐 清 水 市	5,463	836	6,724	13,023
<b>市 計</b>		<b>66,887</b>	<b>26,002</b>	<b>207,201</b>	<b>300,090</b>
安 芸 郡	東 洋 町	1,203	135	1,114	2,452
	奈 半 利 町	918	237	1,581	2,736
	田 野 町	673	205	1,526	2,404
	安 田 町	935	154	1,580	2,669
	北 川 村	423	68	706	1,197
	馬 路 村	223	41	663	927
	芸 西 村	986	226	1,526	2,738
	小 計	5,361	1,066	8,696	15,123
香 美 郡	赤 岡 町	579	111	1,442	2,132
	香 我 美 町	1,009	237	2,658	3,904
	土 佐 山 田 町	3,227	1,156	9,233	13,616
	野 市 町	1,820	642	5,990	8,452
	夜 須 町	991	166	1,986	3,143
	香 北 町	1,509	261	2,598	4,368
	吉 川 村	491	60	674	1,225
	物 部 村	883	143	1,664	2,690
小 計	10,509	2,776	26,245	39,530	
長 岡 郡	本 山 町	896	281	2,236	3,413
	大 豊 町	1,698	252	3,516	5,466
	小 計	2,594	533	5,752	8,879
土 佐 郡	鏡 村	693	54	446	1,193
	土 佐 山 村	245	20	667	932
	土 佐 町	1,564	178	2,026	3,768
	大 川 村	191	13	290	494
	本 川 村	200	48	478	726
	小 計	2,893	313	3,907	7,113
吾 川 郡	伊 野 町	3,262	1,169	9,486	13,917
	池 川 町	598	89	1,337	2,024
	春 野 町	2,432	770	6,179	9,381
	吾 川 村	819	102	1,729	2,650
	吾 北 村	1,360	84	1,457	2,901
	小 計	8,471	2,214	20,188	30,873
高 岡 郡	中 土 佐 町	1,365	333	3,217	4,915
	佐 川 町	2,847	689	6,389	9,925
	越 知 町	2,171	279	3,207	5,657
	窪 川 町	2,650	971	6,978	10,599
	橋 原 町	1,498	108	1,919	3,525
	大 野 見 村	379	101	839	1,319
	東 津 野 村	750	81	1,383	2,214
	葉 山 村	927	202	2,065	3,194
	仁 淀 村	855	105	1,187	2,147
	日 高 村	1,309	269	2,565	4,143
	小 計	14,751	3,138	29,749	47,638
幡 多 郡	佐 賀 町	971	173	1,916	3,060
	大 正 町	637	210	1,695	2,542
	大 方 町	1,875	627	4,596	7,098
	大 月 町	1,431	434	3,354	5,219
	十 和 村	955	265	1,584	2,804
	西 土 佐 村	1,153	339	1,508	3,000
	三 原 村	780	112	577	1,469
	小 計	7,802	2,160	15,230	25,192
<b>町 村 計</b>		<b>52,381</b>	<b>12,200</b>	<b>109,767</b>	<b>174,348</b>
<b>県 計</b>		<b>119,268</b>	<b>38,202</b>	<b>316,968</b>	<b>474,438</b>

## (14)H7. 11. 26執行

市町村名		候補者名		佐竹 峰雄	はしもと 大二郎	計
市	高 知 市			18,055	81,540	99,595
	室 戸 市			1,087	7,171	8,258
	安 芸 市			1,639	7,703	9,342
	南 国 市			2,983	15,763	18,746
	土 佐 市			1,467	11,728	13,195
	須 崎 市			1,350	11,207	12,557
	中 村 市			2,820	12,754	15,574
	宿 毛 市			1,373	9,773	11,146
土 佐 清 水 市			1,323	8,498	9,821	
<b>市 計</b>				<b>32,097</b>	<b>166,137</b>	<b>198,234</b>
安 芸 郡	東 洋 町			180	1,688	1,868
	奈 半 利 町			283	1,722	2,005
	田 野 町			263	1,462	1,725
	安 田 町			222	1,749	1,971
	北 川 村			117	831	948
	馬 路 村			68	642	710
	芸 西 村			237	1,814	2,051
小 計			1,370	9,908	11,278	
香 美 郡	赤 岡 町			151	1,452	1,603
	香 我 美 町			486	2,404	2,890
	土 佐 山 田 町			1,420	8,532	9,952
	野 市 町			927	5,456	6,383
	夜 須 町			276	2,022	2,298
	香 北 町			383	3,360	3,743
	吉 川 村			109	820	929
	物 部 村			181	1,973	2,154
小 計			3,933	26,019	29,952	
長 岡 郡	本 山 町			444	2,311	2,755
	大 豊 町			453	3,696	4,149
	小 計			897	6,007	6,904
土 佐 郡	鏡 村			90	855	945
	土 佐 山 村			45	767	812
	土 佐 町			366	2,493	2,859
	大 川 村			28	360	388
	本 川 村			58	499	557
	小 計			587	4,974	5,561
吾 川 郡	伊 野 町			1,439	8,803	10,242
	池 川 町			139	1,505	1,644
	春 野 町			1,312	5,284	6,596
	吾 川 村			162	2,095	2,257
	吾 北 村			193	2,181	2,374
	小 計			3,245	19,868	23,113
高 岡 郡	中 土 佐 町			329	3,286	3,615
	佐 川 町			1,022	6,439	7,461
	越 知 町			450	4,126	4,576
	窪 川 町			1,023	6,893	7,916
	禰 原 町			231	2,983	3,214
	大 野 見 村			90	1,049	1,139
	東 津 野 村			149	1,787	1,936
	葉 山 村			308	2,578	2,886
	仁 淀 村			127	2,075	2,202
	日 高 村			459	2,750	3,209
小 計			4,188	33,966	38,154	
幡 多 郡	佐 賀 町			257	2,940	3,197
	大 正 町			371	1,874	2,245
	大 方 町			821	4,772	5,593
	大 月 町			580	3,728	4,308
	十 和 村			363	2,206	2,569
	西 土 佐 村			550	2,192	2,742
	三 原 村			239	1,023	1,262
	小 計			3,181	18,735	21,916
<b>町 村 計</b>				<b>17,401</b>	<b>119,477</b>	<b>136,878</b>
<b>県 計</b>				<b>49,498</b>	<b>285,614</b>	<b>335,112</b>

## (15)H11. 11. 28執行

候補者名		所谷 たかお	はしもと 大二郎	計
市町村名				
市	高 知 市	35,544	96,378	131,922
	室 戸 市	2,807	7,420	10,227
	安 芸 市	3,817	7,198	11,015
	南 国 市	8,561	15,319	23,880
	土 佐 市	4,727	10,552	15,279
	須 崎 市	4,782	10,168	14,950
	中 村 市	7,447	11,088	18,535
	宿 毛 市	6,454	8,143	14,597
土 佐 清 水 市	3,679	7,431	11,110	
<b>市 計</b>		<b>77,818</b>	<b>173,697</b>	<b>251,515</b>
安 芸 郡	東 洋 町	525	1,805	2,330
	奈 半 利 町	754	1,563	2,317
	田 野 町	698	1,366	2,064
	安 田 町	924	1,329	2,253
	北 川 村	406	657	1,063
	馬 路 村	215	606	821
	芸 西 村	853	1,585	2,438
小 計	4,375	8,911	13,286	
香 美 郡	赤 岡 町	477	1,326	1,803
	香 我 美 町	1,476	2,033	3,509
	土 佐 山 田 町	3,328	8,555	11,883
	野 市 町	2,824	5,826	8,650
	夜 須 町	904	1,797	2,701
	香 北 町	1,457	2,496	3,953
	吉 川 村	469	636	1,105
	物 部 村	728	1,493	2,221
小 計	11,663	24,162	35,825	
長 岡 郡	本 山 町	1,091	1,927	3,018
	大 豊 町	1,634	2,832	4,466
	小 計	2,725	4,759	7,484
土 佐 郡	鏡 村	476	544	1,020
	土 佐 山 村	287	572	859
	土 佐 町	1,469	1,805	3,274
	大 川 村	169	213	382
	本 川 村	204	356	560
	小 計	2,605	3,490	6,095
吾 川 郡	伊 野 町	3,575	8,793	12,368
	池 川 町	529	1,186	1,715
	春 野 町	3,202	5,483	8,685
	吾 川 村	901	1,394	2,295
	吾 北 村	1,118	1,328	2,446
	小 計	9,325	18,184	27,509
高 岡 郡	中 土 佐 町	1,333	2,940	4,273
	佐 川 町	2,934	5,866	8,800
	越 知 町	1,935	3,006	4,941
	窪 川 町	3,693	5,613	9,306
	禰 原 町	1,006	2,297	3,303
	大 野 見 村	416	788	1,204
	東 津 野 村	900	1,134	2,034
	葉 山 村	799	2,129	2,928
	仁 淀 村	641	1,229	1,870
	日 高 村	1,401	2,299	3,700
小 計	15,058	27,301	42,359	
幡 多 郡	佐 賀 町	878	1,941	2,819
	大 正 町	1,023	1,354	2,377
	大 方 町	2,267	4,090	6,357
	大 月 町	1,526	3,245	4,771
	十 和 村	904	1,709	2,613
	西 土 佐 村	1,514	1,288	2,802
	三 原 村	860	539	1,399
	小 計	8,972	14,166	23,138
<b>町 村 計</b>		<b>54,723</b>	<b>100,973</b>	<b>155,696</b>
<b>県 計</b>		<b>132,541</b>	(当) <b>274,670</b>	<b>407,211</b>

## (16)H15. 11. 30執行

市町村名		候補者名		はしもと 大二郎	松尾 てつと	計
		はしもと 大二郎	松尾 てつと			
市	高 知 市	84,411	66,714	151,125		
	室 戸 市	5,710	4,169	9,879		
	安 芸 市	6,145	5,118	11,263		
	南 国 市	13,359	10,816	24,175		
	土 佐 市	9,539	6,558	16,097		
	須 崎 市	9,025	5,710	14,735		
	中 村 市	8,753	10,548	19,301		
	宿 毛 市	8,349	7,766	16,115		
土 佐 清 水 市	5,655	5,619	11,274			
市 計		150,946	123,018	273,964		
安 芸 郡	東 洋 町	1,270	919	2,189		
	奈 半 利 町	1,199	1,064	2,263		
	田 野 町	1,099	873	1,972		
	安 田 町	1,016	1,089	2,105		
	北 川 村	566	437	1,003		
	馬 路 村	467	308	775		
	芸 西 村	1,160	1,120	2,280		
小 計	6,777	5,810	12,587			
香 美 郡	赤 岡 町	984	849	1,833		
	香 我 美 町	1,658	1,773	3,431		
	土 佐 山 田 町	7,213	4,679	11,892		
	野 市 町	5,011	3,950	8,961		
	夜 須 町	1,465	1,160	2,625		
	香 北 町	2,171	1,639	3,810		
	吉 川 村	451	645	1,096		
	物 部 村	1,186	853	2,039		
小 計	20,139	15,548	35,687			
長 岡 郡	本 山 町	1,531	1,405	2,936		
	大 豊 町	2,043	2,114	4,157		
	小 計	3,574	3,519	7,093		
土 佐 郡	鏡 村	540	474	1,014		
	土 佐 山 村	541	272	813		
	土 佐 町	1,649	1,433	3,082		
	大 川 村	171	189	360		
	本 川 村	293	208	501		
	小 計	3,194	2,576	5,770		
吾 川 郡	伊 野 町	6,887	5,695	12,582		
	池 川 町	915	717	1,632		
	春 野 町	5,655	4,376	10,031		
	吾 川 村	1,113	1,033	2,146		
	吾 北 村	1,007	1,323	2,330		
	小 計	15,577	13,144	28,721		
高 岡 郡	中 土 佐 町	2,349	1,772	4,121		
	佐 川 町	4,792	3,774	8,566		
	越 知 町	2,737	2,065	4,802		
	窪 川 町	4,709	3,975	8,684		
	禰 原 町	2,062	1,136	3,198		
	大 野 見 村	643	484	1,127		
	東 津 野 村	863	1,090	1,953		
	葉 山 村	1,730	1,089	2,819		
	仁 淀 村	839	879	1,718		
	日 高 村	1,965	1,744	3,709		
小 計	22,689	18,008	40,697			
幡 多 郡	佐 賀 町	1,354	1,346	2,700		
	大 正 町	775	1,489	2,264		
	大 方 町	3,007	3,047	6,054		
	大 月 町	2,957	1,698	4,655		
	十 和 村	1,276	1,210	2,486		
	西 土 佐 村	1,000	1,658	2,658		
	三 原 村	536	861	1,397		
	小 計	10,905	11,309	22,214		
町 村 計		82,855	69,914	152,769		
県 計		(当) 233,801	192,932	426,733		

## (17)H16. 11. 28執行

市町村名		区分	松尾 てつと	はしもと 大二郎	山中 雅和	合 計
市	高 知 市		67,715	81,202	595	149,512
	室 戸 市		4,206	5,437	24	9,667
	安 芸 市		4,850	5,917	39	10,806
	南 国 市		11,071	13,129	96	24,296
	土 佐 市		6,752	9,351	52	16,155
	須 崎 市		5,716	8,786	76	14,578
	中 村 市		10,238	8,669	97	19,004
	宿 毛 市		7,277	6,831	82	14,190
	土 佐 清 水 市		5,583	5,442	60	11,085
<b>市 計</b>			<b>123,408</b>	<b>144,764</b>	<b>1,121</b>	<b>269,293</b>
安 芸 郡	東 洋 町		992	1,102	18	2,112
	奈 半 利 町		1,069	1,174	8	2,251
	田 野 町		870	1,070	12	1,952
	安 田 町		1,087	1,006	5	2,098
	北 川 村		420	565	5	990
	馬 路 村		330	431	0	761
	芸 西 村		1,094	1,111	6	2,211
	小 計		5,862	6,459	54	12,375
香 美 郡	赤 岡 町		969	921	6	1,896
	香 我 美 町		1,790	1,570	29	3,389
	土 佐 山 田 町		4,642	7,163	58	11,863
	野 市 町		4,232	4,884	45	9,161
	夜 須 町		1,164	1,447	11	2,622
	香 北 町		1,571	2,141	22	3,734
	吉 川 村		663	407	3	1,073
	物 部 村		750	1,224	8	1,982
小 計		15,781	19,757	182	35,720	
長 岡 郡	本 山 町		1,452	1,382	8	2,842
	大 豊 町		2,018	2,062	12	4,092
	小 計		3,470	3,444	20	6,934
土 佐 郡	鏡 村		449	530	4	983
	土 佐 山 村		273	520	3	796
	土 佐 町		1,457	1,574	4	3,035
	大 川 村		174	169	2	345
	小 計		2,353	2,793	13	5,159
吾 川 郡	池 川 町		685	886	2	1,573
	春 野 町		4,298	5,239	46	9,583
	春 野 町		1,021	1,094	10	2,125
	い の 町		7,320	8,410	69	15,799
	小 計		13,324	15,629	127	29,080
高 岡 郡	中 土 佐 町		1,701	2,398	14	4,113
	佐 川 町		3,805	4,821	39	8,665
	越 知 町		2,196	2,524	20	4,740
	窪 川 町		3,771	4,799	24	8,594
	構 原 町		1,008	2,136	10	3,154
	大 野 見 村		448	643	5	1,096
	東 津 野 村		983	912	3	1,898
	葉 山 村		1,068	1,776	7	2,851
	仁 淀 村		877	792	6	1,675
	日 高 村		1,705	1,942	13	3,660
小 計		17,562	22,743	141	40,446	
幡 多 郡	佐 賀 町		1,362	1,367	11	2,740
	大 正 町		1,340	895	4	2,239
	大 方 町		2,958	2,972	37	5,967
	大 月 町		1,823	2,746	14	4,583
	十 和 村		1,080	1,333	15	2,428
	西 土 佐 村		1,555	1,040	21	2,616
	三 原 村		867	486	5	1,358
小 計		10,985	10,839	107	21,931	
<b>町 村 計</b>			<b>69,337</b>	<b>81,664</b>	<b>644</b>	<b>151,645</b>
<b>県 計</b>			<b>192,745</b>	<b>226,428</b>	<b>1,765</b>	<b>420,938</b>

## (18)H19. 11. 25執行

区分		近森 正久 (無所属)	せきや 徳 (無所属)	国松 勝 (無所属)	おざき 正直 (無所属)	合 計
市町村名						
市	高 知 市	22,951	5,315	14,790	61,831	104,887
	室 戸 市	1,480	502	396	3,610	5,988
	安 芸 市	1,540	303	1,026	3,880	6,749
	南 国 市	4,092	780	2,124	10,261	17,257
	土 佐 市	2,019	385	1,120	5,914	9,438
	須 崎 市	2,280	622	1,178	5,863	9,943
	宿 毛 市	1,707	505	1,128	6,397	9,737
	土 佐 清 水 市	1,396	430	1,029	5,509	8,364
	四 万 十 市	2,777	724	2,280	9,778	15,559
	香 南 市	2,843	642	1,222	6,913	11,620
	香 美 市	2,509	569	1,692	7,607	12,377
<b>市 計</b>		<b>45,594</b>	<b>10,777</b>	<b>27,985</b>	<b>127,563</b>	<b>211,919</b>
安芸郡	東 洋 町	1,086	41	77	424	1,628
	奈 半 利 町	318	82	213	911	1,524
	田 野 町	286	86	236	718	1,326
	安 田 町	310	47	118	956	1,431
	北 川 村	119	31	74	491	715
	馬 路 村	91	28	42	362	523
	芸 西 村	314	64	152	824	1,354
	小 計	2,524	379	912	4,686	8,501
長岡郡	本 山 町	454	99	289	1,292	2,134
	大 豊 町	563	128	215	1,770	2,676
	小 計	1,017	227	504	3,062	4,810
土佐郡	土 佐 町	510	119	214	1,376	2,219
	大 川 村	51	10	29	196	286
	小 計	561	129	243	1,572	2,505
吾川郡	春 野 町	1,709	236	743	3,449	6,137
	い の 町	2,382	594	1,122	6,719	10,817
	仁 淀 川 町	615	194	299	2,912	4,020
	小 計	4,706	1,024	2,164	13,080	20,974
高岡郡	中 土 佐 町	689	237	294	2,391	3,611
	佐 川 町	1,271	290	738	3,901	6,200
	越 知 町	688	201	381	2,298	3,568
	構 原 町	250	65	117	2,298	2,730
	日 高 村	529	105	269	1,669	2,572
	津 野 町	599	207	290	2,492	3,588
	四 万 十 町	1,936	523	1,154	5,757	9,370
	小 計	5,962	1,628	3,243	20,806	31,639
幡多郡	大 月 町	492	160	501	2,238	3,391
	三 原 村	125	32	114	948	1,219
	黒 潮 町	938	228	680	4,154	6,000
	小 計	1,555	420	1,295	7,340	10,610
<b>町 村 計</b>		<b>16,325</b>	<b>3,807</b>	<b>8,361</b>	<b>50,546</b>	<b>79,039</b>
<b>県 計</b>		<b>61,919</b>	<b>14,584</b>	<b>36,346</b>	(当) <b>178,109</b>	<b>290,958</b>

## (19)H23. 11. 27執行(無投票)

当選人 おざき 正直(無所属)

## (20)H27. 11. 15執行(無投票)

当選人 おざき 正直(無所属)

## (21)R元. 11. 24執行

区分		松本 けんじ (無所属)	浜田 せいじ (無所属)	合 計
市町村名				
市	高 知 市	47,349	71,412	118,761
	室 戸 市	1,763	3,153	4,916
	安 芸 市	2,773	4,097	6,870
	南 国 市	6,162	9,597	15,759
	土 佐 市	4,057	6,181	10,238
	須 崎 市	3,479	5,449	8,928
	宿 毛 市	3,305	5,687	8,992
	土 佐 清 水 市	3,200	3,808	7,008
	四 万 十 市	5,748	9,916	15,664
	香 南 市	4,935	7,417	12,352
	香 美 市	4,967	6,572	11,539
<b>市 計</b>		<b>87,738</b>	<b>133,289</b>	<b>221,027</b>
安芸郡	東 洋 町	342	694	1,036
	奈 半 利 町	543	854	1,397
	田 野 町	561	661	1,222
	安 田 町	393	869	1,262
	北 川 村	231	415	646
	馬 路 村	164	316	480
	芸 西 村	557	951	1,508
	小 計	2,791	4,760	7,551
長岡郡	本 山 町	764	1,044	1,808
	大 豊 町	707	1,184	1,891
	小 計	1,471	2,228	3,699
土佐郡	土 佐 町	751	1,167	1,918
	大 川 村	66	180	246
	小 計	817	1,347	2,164
吾川郡	い の 町	4,026	6,469	10,495
	仁 淀 川 町	981	2,001	2,982
	小 計	5,007	8,470	13,477
高岡郡	中 土 佐 町	1,054	1,926	2,980
	佐 川 町	2,324	3,489	5,813
	越 知 町	954	1,908	2,862
	橋 原 町	494	1,774	2,268
	日 高 村	822	1,451	2,273
	津 野 町	1,132	1,982	3,114
	四 万 十 町	3,383	5,215	8,598
	小 計	10,163	17,745	27,908
幡多郡	大 月 町	1,026	1,725	2,751
	三 原 村	375	614	989
	黒 潮 町	2,009	3,580	5,589
	小 計	3,410	5,919	9,329
<b>町 村 計</b>		<b>23,659</b>	<b>40,469</b>	<b>64,128</b>
<b>県 計</b>		<b>111,397</b>	(当) <b>173,758</b>	<b>285,155</b>

## (22)R5. 11. 26執行

区分		浜田 せいじ (無所属)	中島 やすはる (無所属)	米田 みのる (無所属)	山下 よういち (無所属)	合 計
市町村名						
市	高 知 市	84,792	4,452	16,932	908	107,084
	室 戸 市	3,320	122	269	67	3,778
	安 芸 市	4,213	177	672	62	5,124
	南 国 市	10,273	536	1,757	170	12,736
	土 佐 市	6,407	299	1,068	100	7,874
	須 崎 市	5,785	203	888	102	6,978
	宿 毛 市	9,006	298	933	225	10,462
	土 佐 清 水 市	4,512	199	761	86	5,558
	四 万 十 市	11,057	357	1,670	235	13,319
	香 南 市	8,589	414	1,336	133	10,472
	香 美 市	7,371	286	1,379	179	9,215
<b>市 計</b>		<b>155,325</b>	<b>7,343</b>	<b>27,665</b>	<b>2,267</b>	<b>192,600</b>
安芸郡	東 洋 町	750	19	61	12	842
	奈 半 利 町	860	29	128	15	1,032
	田 野 町	684	17	149	8	858
	安 田 町	865	26	85	14	990
	北 川 村	432	12	70	4	518
	馬 路 村	345	10	33	5	393
	芸 西 村	926	48	122	15	1,111
	小 計	4,862	161	648	73	5,744
長岡郡	本 山 町	1,266	37	196	25	1,524
	大 豊 町	1,291	43	158	13	1,505
	小 計	2,557	80	354	38	3,029
土佐郡	土 佐 町	1,373	38	174	15	1,600
	大 川 村	201	4	14	0	219
	小 計	1,574	42	188	15	1,819
吾川郡	い の 町	6,586	250	1,088	95	8,019
	仁 淀 川 町	2,130	50	191	35	2,406
	小 計	8,716	300	1,279	130	10,425
高岡郡	中 土 佐 町	2,013	55	224	24	2,316
	佐 川 町	3,814	112	576	75	4,577
	越 知 町	1,925	68	197	29	2,219
	橋 原 町	1,759	43	119	21	1,942
	日 高 村	1,466	50	216	22	1,754
	津 野 町	2,274	43	234	29	2,580
	四 万 十 町	5,354	198	720	104	6,376
	小 計	18,605	569	2,286	304	21,764
幡多郡	大 月 町	1,866	45	267	30	2,208
	三 原 村	717	29	110	12	868
	黒 潮 町	3,594	92	506	47	4,239
	小 計	6,177	166	883	89	7,315
<b>町 村 計</b>		<b>42,491</b>	<b>1,318</b>	<b>5,638</b>	<b>649</b>	<b>50,096</b>
<b>県 計</b>		(当) <b>197,816</b>	<b>8,661</b>	<b>33,303</b>	<b>2,916</b>	<b>242,696</b>



## 4 開票所要時間

		H15. 11. 30執行			H16. 11. 28執行		
		開票開始	開票終了	所要時間	開票開始	開票終了	所要時間
市	高知市	21:30	0:16	2:46	21:30	23:10	1:40
	室戸市	21:30	22:32	1:02	21:30	22:22	0:52
	安芸市	21:00	22:05	1:05	21:00	22:10	1:10
	南国市	21:30	22:50	1:20	21:30	22:43	1:13
	土佐市	21:30	22:25	0:55	21:30	22:37	1:07
	須崎市	21:20	23:00	1:40	21:20	23:21	2:01
	中村市	21:15	22:39	1:24	20:15	21:31	1:16
	宿毛市	20:00	22:35	2:35	20:00	22:45	2:45
安芸郡	土佐清水市	20:30	21:22	0:52	20:20	21:10	0:50
	東洋町	20:30	21:50	1:20	20:00	21:05	1:05
	奈半利町	20:15	21:00	0:45	20:15	20:50	0:35
	田野町	20:00	20:57	0:57	20:00	20:55	0:55
	安田町	20:00	21:30	1:30	20:00	21:27	1:27
	北川村	20:00	20:43	0:43	20:00	20:55	0:55
香美郡	馬路村	20:00	20:45	0:45	20:00	20:36	0:36
	芸西村	20:00	20:58	0:58	20:00	20:55	0:55
	赤岡町	20:45	22:00	1:15	20:00	21:06	1:06
	香我美町	20:00	21:02	1:02	20:00	21:20	1:20
	土佐山田町	21:30	23:01	1:31	21:30	22:57	1:27
	野市町	21:30	22:46	1:16	21:30	22:36	1:06
	夜須町	20:00	21:30	1:30	20:00	21:25	1:25
	香北町	20:00	21:00	1:00	20:00	21:00	1:00
長岡郡	吉川村	20:45	21:37	0:52	20:00	20:57	0:57
	物部村	20:00	20:45	0:45	20:00	20:45	0:45
	本山町	20:00	21:15	1:15	20:00	21:30	1:30
	大豊町	20:00	21:20	1:20	20:00	21:20	1:20
土佐郡	鏡村	20:00	20:40	0:40	20:00	20:45	0:45
	土佐山村	21:00	21:45	0:45	21:00	21:38	0:38
	土佐町	20:00	21:41	1:41	20:00	21:40	1:40
	大川村	20:00	20:27	0:27	20:00	20:41	0:41
吾川郡	池川町	20:00	21:00	1:00	20:00	21:10	1:10
	春野町	21:30	23:23	1:53	21:30	23:01	1:31
	吾川の町	20:00	21:23	1:23	20:00	21:12	1:12
高岡郡	いの町	-	-	-	21:20	23:00	1:40
	中土佐町	20:00	21:00	1:00	20:00	21:10	1:10
	佐川町	20:30	22:04	1:34	20:30	22:17	1:47
	越知町	20:00	21:55	1:55	20:00	21:20	1:20
	窪川町	20:15	21:40	1:25	20:20	21:55	1:35
	檮原町	20:00	21:15	1:15	20:00	21:13	1:13
	大野見村	20:00	21:08	1:08	20:00	21:15	1:15
	東津野村	20:00	21:15	1:15	20:00	21:17	1:17
	葉山村	20:00	20:53	0:53	20:00	20:53	0:53
	仁淀村	20:00	21:00	1:00	20:00	20:55	0:55
幡多郡	日高村	20:00	21:25	1:25	20:00	21:50	1:50
	佐賀町	20:00	21:50	1:50	20:00	21:50	1:50
	大正町	20:00	21:02	1:02	20:00	21:05	1:05
	大方町	20:00	21:33	1:33	20:00	21:43	1:43
	大月町	20:00	22:40	2:40	20:00	21:05	1:05
	十和村	20:10	21:30	1:20	20:10	21:30	1:20
三原村	西土佐村	20:00	20:50	0:50	20:00	20:50	0:50
	三原村	20:00	21:12	1:12	20:00	21:16	1:16

市町村名		区分	H19. 11. 25執行			H23. 11. 27執行		
			開始時刻	終了時刻	所要時間	開始時刻	終了時刻	所要時間
市	高知市		21:30	0:35	3:05			
	室戸市		21:30	22:27	0:57			
	安芸市		20:00	20:55	0:55			
	南国市		20:30	21:45	1:15			
	土佐市		20:45	21:48	1:03			
	須崎市		21:20	22:40	1:20			
	宿毛市		20:00	21:10	1:10			
	土佐清水市		20:30	21:24	0:54			
	四万十市		20:15	21:20	1:05			
	香南市		20:00	21:35	1:35			
	香美市		20:00	21:15	1:15			
市計			20:00	0:35	4:35			
安芸郡	東洋町		20:30	21:55	1:25			
	奈半利町		20:15	20:45	0:30			
	田野町		20:00	20:40	0:40			
	安田町		20:00	20:53	0:53			
	北川村		20:00	20:40	0:40			
	馬路村		20:00	20:28	0:28			
	芸西村		20:00	20:30	0:30			
	小計		20:00	21:55	1:55			
長岡郡	本山町		20:00	21:20	1:20			
	大豊町		20:00	20:50	0:50			
	小計		20:00	21:20	1:20			
土佐郡	土佐町		20:00	21:10	1:10			
	大川村		20:00	20:33	0:33			
	小計		20:00	21:10	1:10			
吾川郡	春野町		21:30	22:15	0:45			
	いの町		21:00	22:00	1:00			
	仁淀川町		20:00	21:00	1:00			
	小計		20:00	22:15	2:15			
高岡郡	中土佐町		20:00	21:05	1:05			
	佐川町		20:30	21:42	1:12			
	越知町		20:00	21:41	1:41			
	禰原町		20:00	21:02	1:02			
	日高村		20:00	21:07	1:07			
	津野町		20:00	21:12	1:12			
	小計		20:00	21:42	1:42			
幡多郡	大月町		20:00	20:50	0:50			
	三原村		20:00	21:25	1:25			
	黒潮町		20:00	21:05	1:05			
	小計		20:00	21:25	1:25			
町村計			20:00	22:15	2:15			
県計			20:00	0:35	4:35			

無投票

市町村名		区分	H27. 11. 15執行			R元. 11. 24執行		
			開始時刻	終了時刻	所要時間	開始時刻	終了時刻	所要時間
市	高知市					21:30	0:25	2:55
	室戸市					20:00	20:50	0:50
	安芸市					20:00	21:05	1:05
	南国市					20:30	21:40	1:10
	土佐市					20:45	21:38	0:53
	須崎市					20:00	21:03	1:03
	宿毛市					20:00	21:19	1:19
	土佐清水市					20:10	21:15	1:05
	四万十市					20:00	21:20	1:20
	香南市					20:00	21:23	1:23
	香美市					20:00	21:50	1:50
市計						<b>20:00</b>	<b>0:25</b>	<b>4:25</b>
安芸郡	東洋町					20:00	20:50	0:50
	奈半利町					20:15	21:17	1:02
	田野町					20:00	20:45	0:45
	安田町					20:00	20:47	0:47
	北川村					20:00	20:42	0:42
	馬路村					20:00	20:35	0:35
	芸西村					20:00	21:00	1:00
	小計					20:00	21:17	1:17
長岡郡	本山町					20:00	21:15	1:15
	大豊町					20:00	20:48	0:48
	小計					20:00	21:15	1:15
土佐郡	土佐町					20:00	20:45	0:45
	大川村					20:00	20:25	0:25
	小計					20:00	20:45	0:45
吾川郡	いの町					21:00	21:42	0:42
	仁淀川町					20:00	20:52	0:52
	小計					20:00	21:42	1:42
高岡郡	中土佐町					20:00	21:02	1:02
	佐川町					20:30	21:20	0:50
	越知町					20:00	21:00	1:00
	橋原町					20:00	21:05	1:05
	日高村					20:00	20:47	0:47
	津野町					20:00	20:50	0:50
	四万十町					20:30	21:46	1:16
	小計					20:00	21:46	1:46
幡多郡	大月町					20:00	20:55	0:55
	三原村					20:00	20:45	0:45
	黒潮町					20:00	20:59	0:59
	小計					20:00	20:59	0:59
町村計						<b>20:00</b>	<b>21:46</b>	<b>1:46</b>
県計						<b>20:00</b>	<b>0:25</b>	<b>4:25</b>

無投票

市町村名		区分	R5. 11. 26執行		
			開始時刻	終了時刻	所要時間
市	高 知 市		21:30	0:08	2:38
	室 戸 市		20:00	21:00	1:00
	安 芸 市		20:00	21:00	1:00
	南 国 市		20:30	21:53	1:23
	土 佐 市		20:45	21:36	0:51
	須 崎 市		20:00	21:05	1:05
	宿 毛 市		20:00	21:45	1:45
	土 佐 清 水 市		20:10	21:00	0:50
	四 万 十 市		20:00	21:05	1:05
	香 南 市		20:00	21:55	1:55
	香 美 市		20:00	21:25	1:25
<b>市 計</b>			<b>20:00</b>	<b>0:08</b>	<b>4:08</b>
安芸郡	東 洋 町		20:00	20:36	0:36
	奈 半 利 町		20:15	20:45	0:30
	田 野 町		20:00	20:40	0:40
	安 田 町		20:00	20:52	0:52
	北 川 村		20:00	20:36	0:36
	馬 路 村		20:00	20:28	0:28
	芸 西 村		20:00	20:48	0:48
	小 計		20:00	20:52	0:52
長岡郡	本 山 町		20:00	20:50	0:50
	大 豊 町		20:00	21:15	1:15
	小 計		20:00	21:15	1:15
土佐郡	土 佐 町		20:00	20:35	0:35
	大 川 村		20:00	20:37	0:37
	小 計		20:00	20:37	0:37
吾川郡	い の 町		21:00	21:45	0:45
	仁 淀 川 町		20:00	20:40	0:40
	小 計		20:00	21:45	1:45
高岡郡	中 土 佐 町		20:00	20:50	0:50
	佐 川 町		20:30	21:29	0:59
	越 知 町		20:00	20:45	0:45
	禰 原 町		20:00	21:07	1:07
	日 高 村		20:00	20:40	0:40
	津 野 町		20:00	21:09	1:09
	四 万 十 町		20:15	21:20	1:05
	小 計		20:00	21:29	1:29
幡多郡	大 月 町		20:00	20:45	0:45
	三 原 村		20:00	21:08	1:08
	黒 潮 町		20:00	20:45	0:45
	小 計		20:00	21:08	1:08
<b>町 村 計</b>			<b>20:00</b>	<b>21:45</b>	<b>1:45</b>
<b>県 計</b>			<b>20:00</b>	<b>0:08</b>	<b>4:08</b>