

平成 12 年度版

県勢の主要指標

高知県企画振興部統計課

発 刊 に あ た っ て

「県勢の主要指標」は、昭和53年度に初版を刊行して以来、今回で第16版になります。

本書には、自然環境、人口・世帯、経済基盤、財政、学校教育、労働、居住環境、健康・医療、安全等の各分野で都道府県別に110項目、市町村別に101項目を収録しましたので、全国における本県の位置と、各市町村の特色などが把握できるものと思います。また、都道府県編には関連データのグラフを掲載しております。

本書を通じて高知県の姿を理解していただくとともに、幅広く参考資料として御活用いただければ幸いです。

なお、今後とも内容を充実して参りますので、御意見、御要望をお寄せくださるようお願いいたします。

平成13年3月

高知県企画振興部長
高知県統計協会会長

池 誠機

- 利用される方々のために -

- 1 . 都道府県編目次右側に、全国における本県の順位並びに前回調査の順位を記してあります。
- 2 . 各項目の順位は、各都道府県（各市町村）の相対的な位置を実数や指数の大きいものから示しています。
- 3 . 端数処理の関係上、表中は同じ数値でも単位未満で差のあるものについては、順位が異なる場合があります。
- 4 . 各統計表の下欄には、資料の年次、出所及び注意事項を付してあります。
- 5 . 「人口〇〇人当たり・・・」、「1世帯当たり・・・」などについては、原則として該当年の「国勢調査」または「推計人口」の数値を使用しています。
- 6 . 都道府県指標右下部に、参考として本県関連のグラフを掲載しています。
- 7 . 各統計の出所については、調査年次に関わらず省庁再編後の名称で表示しています。

都道府県編目次

	本県の順位		前回の順位	
	(調査年)	(調査年)	(調査年)	(調査年)
A. 自然環境 (1~5P)				
1 総面積	18	(H11)	18	(H10)
2 森林面積割合	1	(H2)	1	(S55)
3 年平均気温	7	(H11)	5	(H10)
4 年間日照時間	7	(H11)	1	(H10)
5 年間降水量	1	(H11)	1	(H10)
B. 人口・世帯 (6~17P)				
6 総人口(国勢調査・速報値)	45	(H12)	45	(H7)
7 総人口(推計人口)	45	(H11)	45	(H10)
8 人口密度(総面積1km ² 当たり)	43	(H12)	43	(H11)
9 年少人口割合(15歳未満人口)	43	(H11)	41	(H10)
0 生産年齢人口割合(15~64歳人口)	43	(H11)	43	(H10)
1 老年人口割合(65歳以上人口)	2	(H11)	2	(H10)
2 人口増加率(平成7年~12年)	30	(H12)	43	(H7)
3 合計特殊出生率	23	(H11)	26	(H10)
4 死亡率(人口千人当たり)	2	(H11)	1	(H10)
5 世帯数	41	(H12)	41	(H7)
6 核家族世帯割合	19	(H7)	20	(H2)
7 離婚率(人口千人当たり)	8	(H11)	6	(H10)
C. 経済基盤 (18~32P)				
8 県内総生産額(=県内総支出・名目)	46	(H10)	46	(H9)
9 公的支出(名目・人口1人当たり)	3	(H10)	5	(H9)
0 県民所得(人口1人当たり)	44	(H10)	45	(H9)
1 農業粗生産額	32	(H10)	31	(H9)
2 農業粗生産額(耕地1ha当たり)	4	(H10)	3	(H9)
3 農家戸数(100世帯当たり)	25	(H12)	25	(H10)
4 林業粗生産額	13	(H10)	14	(H9)
5 素材生産量	12	(H11)	11	(H10)
6 漁業生産額	9	(H11)	8	(H10)
7 漁業就業者数	16	(H10)	15	(H9)
8 製造品出荷額等(従業者4人以上の事業所・総額)	46	(H10)	46	(H9)
9 製造品出荷額等(従業者4人以上の事業所・従業者1人当たり)	45	(H10)	45	(H9)
0 年間商品販売額	45	(H11)	46	(H9)
1 小売業商店数(人口1万人当たり)	1	(H11)	1	(H9)
2 従業者数(民営1事業所当たり)	45	(H11)	45	(H8)
D. 財政 (33~39P)				
3 財政力指数	47	(H11)	47	(H10)
4 地方債現在高(人口1人当たり)	2	(H11)	2	(H10)

本県の順位 前回の順位
(調査年) (調査年)

5 行政投資額(人口1人当たり)	4 (H9)	3 (H8)
6 歳入決算額(")	2 (H11)	2 (H10)
7 歳出決算額(")	2 (H11)	2 (H10)
8 地方交付税額(")	3 (H11)	2 (H10)
9 国庫支出金額(")	3 (H11)	3 (H10)

E . 学校教育 (40~47P)

0 小学校数(児童10万人当たり)	1 (H12)	1 (H11)
1 中学校数(生徒10万人当たり)	1 (H12)	1 (H11)
2 高等学校数(")	5 (H12)	3 (H11)
3 大学・短期大学数(総数)	42 (H12)	41 (H11)
4 長期欠席児童数(小学校児童千人当たり)	13 (H11)	9 (H10)
5 長期欠席生徒数(中学校生徒千人当たり)	17 (H11)	10 (H10)
6 公・私立高等学校中途退学率	7 (H11)	8 (H10)
7 高等学校卒業生大学等進学率	32 (H12)	30 (H11)

F . 社会教育・文化・スポーツ (48~51P)

8 公民館等数(人口100万人当たり)	10 (H10)	11 (H9)
9 図書館数(")	4 (H10)	4 (H9)
0 公共体育施設数(")	31 (H10)	31 (H9)
1 海外渡航者数(人口1万人当たり)	43 (H11)	43 (H10)

G . 労働 (52~64P)

2 労働力人口比率	30 (H7)	32 (H2)
3 第1次産業就業者比率	5 (H7)	7 (H2)
4 第2次産業就業者比率	46 (H7)	46 (H2)
5 第3次産業就業者比率	15 (H7)	13 (H2)
6 完全失業率(対労働力人口)	4 (H7)	2 (H2)
7 雇用者比率	45 (H7)	45 (H2)
8 県外就業者比率	40 (H7)	39 (H2)
9 女性就業者比率(対女性15歳以上人口)	17 (H7)	19 (H2)
0 有効求人倍率	41 (H10)	45 (H9)
1 中高年齢者(45歳以上)就職率	47 (H10)	47 (H9)
2 常用労働者月間現金給与総額	38 (H11)	37 (H10)
3 常用労働者月間総実労働時間数	34 (H11)	32 (H10)
4 労働災害度数率	1 (H10)	7 (H9)

H . 家計 (65~69P)

5 実収入(1ヵ月間・勤労者世帯)	7 (H11)	13 (H10)
6 消費支出(1ヵ月間・勤労者世帯)	6 (H11)	19 (H10)
7 消費者物価指数(地域差指数・全国=100)	29 (H11)	27 (H10)
8 貯蓄現在高(1世帯当たり)	31 (H11)	31 (H6)
9 パソコン普及率	41 (H11)	33 (H6)

	本県の順位		前回の順位	
	(調査年)		(調査年)	
I . 居住環境 (70 ~ 85P)				
0	着工新設住宅数	44 (H11)	45 (H10)	
1	持ち家比率(対居住世帯あり住宅数)	25 (H10)	27 (H5)	
2	住宅の敷地面積(1住宅当たり)	43 (H10)	44 (H5)	
3	上水道等給水普及率	39 (H10)	41 (H9)	
4	下水道普及率	43 (H10)	43 (H9)	
5	ごみ焼却及び高速堆肥化处理率	36 (H10)	20 (H9)	
6	使用電力量(人口1人当たり)	38 (H10)	40 (H9)	
7	ホテル・旅館数(人口10万人当たり)	22 (H12)	21 (H11)	
8	衛星放送契約率	9 (H11)	9 (H10)	
9	道路改良率	44 (H11)	44 (H10)	
0	道路舗装率	30 (H11)	30 (H10)	
1	保有自動車台数(人口千人当たり)	22 (H12)	22 (H11)	
2	自家用乗用車数(")	37 (H12)	37 (H11)	
3	高速道実延長	42 (H11)	42 (H10)	
4	都市公園数(可住地面積100k㎡当たり)	19 (H10)	17 (H9)	
5	公害苦情件数(人口10万人当たり)	12 (H11)	11 (H10)	
J . 社会保障 (86 ~ 92P)				
6	生活保護被保護実人員(月平均・人口千人当たり)	3 (H10)	3 (H9)	
7	社会福祉施設数(人口10万人当たり)	1 (H10)	1 (H9)	
8	老人福祉施設数(65歳以上人口10万人当たり)	9 (H10)	10 (H9)	
9	老人ホーム定員数(65歳以上人口千人当たり)	14 (H10)	12 (H9)	
0	身体障害者更生援護施設数(人口100万人当たり)	1 (H10)	1 (H9)	
1	児童福祉施設数(15歳未満人口1万人当たり)	2 (H10)	2 (H9)	
2	民生委員(児童委員)数(人口10万人当たり)	1 (H9)	1 (H8)	
K . 健康・医療 (93 ~ 103P)				
3	平均寿命(男性)	37 (H7)	38 (H2)	
4	平均寿命(女性)	15 (H7)	9 (H2)	
5	生活習慣病による死亡者数(人口10万人当たり)	4 (H11)	2 (H10)	
6	乳児死亡率(出生児千人当たり)	7 (H11)	23 (H10)	
7	医療施設に従事する医師数(人口10万人当たり)	4 (H10)	4 (H8)	
8	医療施設に従事する歯科医師数(")	31 (H10)	31 (H8)	
9	医療施設に従事する看護婦(士)数(")	3 (H10)	2 (H8)	
100	病床数(人口10万人当たり)	1 (H11)	1 (H10)	
101	平均在院日数	1 (H11)	1 (H10)	
102	法定・指定伝染病罹患率(人口10万人当たり)	44 (H10)	30 (H9)	
103	救急自動車年間出動件数(人口1万人当たり)	4 (H9)	4 (H8)	
L . 安全 (104 ~ 110P)				
104	火災出火件数(人口10万人当たり)	5 (H10)	13 (H9)	
105	交通事故発生件数(")	21 (H11)	19 (H10)	

	本県の順位		前回の順位	
	(調査年:		(調査年:	
106 交通事故死者数(人口10万人当たり)	10	(H11)	19	(H10)
107 高齢者交通事故件数(高齢者10万人当たり)	12	(H11)	10	(H10)
108 飲酒事故件数(酒気帯び含む・人口10万人当たり)	16	(H11)	15	(H10)
109 刑法犯認知件数(人口千人当たり)	22	(H11)	14	(H10)
110 少年刑法犯検挙人員(14~19歳人口千人当たり)	6	(H11)	6	(H10)

市 町 村 編 目 次

A . 自然環境	ページ		ページ
総面積	111	販売農家比率	122
林野面積	111	農家人口増減率	122
経営耕地面積	111	農道延長 (1 km ² 当たり)	122
		林業労働者数	123
		林家数	123
B . 人口・世帯		保有山林面積 (林家 1 世帯当たり)	123
総人口 (国勢調査)	112	林道延長 (1 km ² 当たり)	124
人口 (国勢調査・男)	112	漁業就業者数	124
人口 (国勢調査・女)	112	漁船数	124
総人口 (推計人口)	113		
人口 (推計人口・男)	113	D . 財政	
人口 (推計人口・女)	113	財政規模 (1 人当たり歳出決算額)	125
世帯数	114	財政力指数	125
世帯人員 (1 世帯当たり)	114	個人市町村民税 (1 人当たり)	125
人口増減数 (平成7年～12年)	114	市町村税負担額 (")	126
人口密度 (1 km ² 当たり)	115		
出生率 (千人当たり)	115	E . 教育	
死亡率 (")	115	小学校数	126
年少人口比率	116	中学校数	126
生産年齢人口比率	116	高等学校数	127
老年人口比率	116	小学校児童数	127
老年化指数	117	中学校生徒数	127
有権者数	117	高等学校生徒数	128
外国人数	117	保育施設充足率	128
		遠距離通学児童比率 (小学校)	128
C . 経済基盤		遠距離通学生徒比率 (中学校)	129
市町村内総生産額	118	小学校教育費 (児童 1 人当たり)	129
名目経済成長率	118	中学校教育費 (生徒 1 人当たり)	129
卸小売商店数 (千人当たり)	118	大学・短大等進学率	130
一般飲食店数 (")	119	公民館数	130
事業所数 (")	119	図書館数	130
事業所従業者数 (1 事業所当たり)	119	体育館数	131
製造品出荷額等 (従業者 1 人当たり)	120		
製造業事業所数 (千人当たり)	120	F . 労働	
製造業従業者数	120	就業者比率	131
農業粗生産額 (耕地面積10アール当たり)	121	第 1 次産業就業者比率	131
農業粗生産額 (1 農家当たり)	121		
農家数	121		

	ページ		ページ
第2次産業就業者比率	132	脳血管疾患死亡率（千人当たり）	142
第3次産業就業者比率	132	心疾患死亡率（ " ）	143
完全失業率	132		
雇用者比率	133		
女性就業者比率	133		
G．社会福祉		K．安全	
老人クラブ数	133	犯罪発生率（千人当たり）	143
老人クラブ会員数（60歳以上人口千人当たり）	134	犯罪検挙率	143
老人ホーム数	134	火災発生件数（千人当たり）	144
老齢福祉年金受給権者数	134	火災損害額（火災1件当たり）	144
国民年金被保険者数（千人当たり）	135		
国民年金（短期）支給額（受給者1人当たり）	135		
H．県民生活			
公営住宅等数（千人当たり）	135		
水道普及率	136		
ゴミ排出量（千人当たり）	136		
し尿収集率	136		
衛星放送契約普及率	137		
旅券申請件数（千人当たり）	137		
I．交通			
道路改良率	137		
道路舗装率	138		
自家用乗用車数（1世帯当たり）	138		
交通事故発生件数（千人当たり）	138		
交通事故死傷者数（ " ）	139		
J．医療			
従業地別医師数（千人当たり）	139		
従業地別歯科医師数（ " ）	139		
看護婦・看護師数（ " ）	140		
従業地別薬剤師数（ " ）	140		
医療施設数（ " ）	140		
歯科診療所数（ " ）	141		
病床数（ " ）	141		
国民健康保険加入率	141		
国民健康保険診療費（被保険者1人当たり）	142		
悪性新生物死亡率（千人当たり）	142		

都 道 府 県 編

1. 総面積

No.	都道府県名	km ²	順位
1	北海道	78,416.33	1
2	青森	9,606.25	8
3	岩手	15,278.38	2
4	宮城	7,285.00	16
5	秋田	11,612.06	6
6	山形	9,323.34	9
7	福島	13,782.48	3
8	茨城	6,095.04	24
9	栃木	6,408.28	20
10	群馬	6,363.16	21
11	埼玉	3,797.30	39
12	千葉	5,156.15	27
13	東京都	2,186.89	45
14	神奈川県	2,415.14	43
15	新潟	12,582.31	5
16	富山	4,247.19	33
17	石川	4,185.15	35
18	福井	4,188.71	34
19	山梨	4,465.37	32
20	長野	13,585.22	4
21	岐阜	10,598.18	7
22	静岡県	7,779.33	13
23	愛知	5,153.47	28
24	三重	5,773.84	25
25	滋賀	4,017.36	38
26	京都	4,612.80	31
27	大阪	1,892.76	46
28	兵庫	8,391.58	12
29	奈良	3,691.09	40
30	和歌山	4,725.04	30
31	鳥取	3,507.10	41
32	島根	6,706.89	19
33	岡山	7,111.69	17
34	広島	8,476.73	11
35	山口	6,110.28	23
36	徳島	4,144.95	36
37	香川	1,875.83	47
38	愛媛	5,676.11	26
39	高知	7,104.54	18
40	福岡	4,969.83	29
41	佐賀	2,439.18	42
42	長崎	4,092.04	37
43	熊本	7,403.51	15
44	大分	6,337.85	22
45	宮崎	7,734.28	14
46	鹿児島	9,186.65	10
47	沖縄	2,269.09	44
	全国	372,827.29	

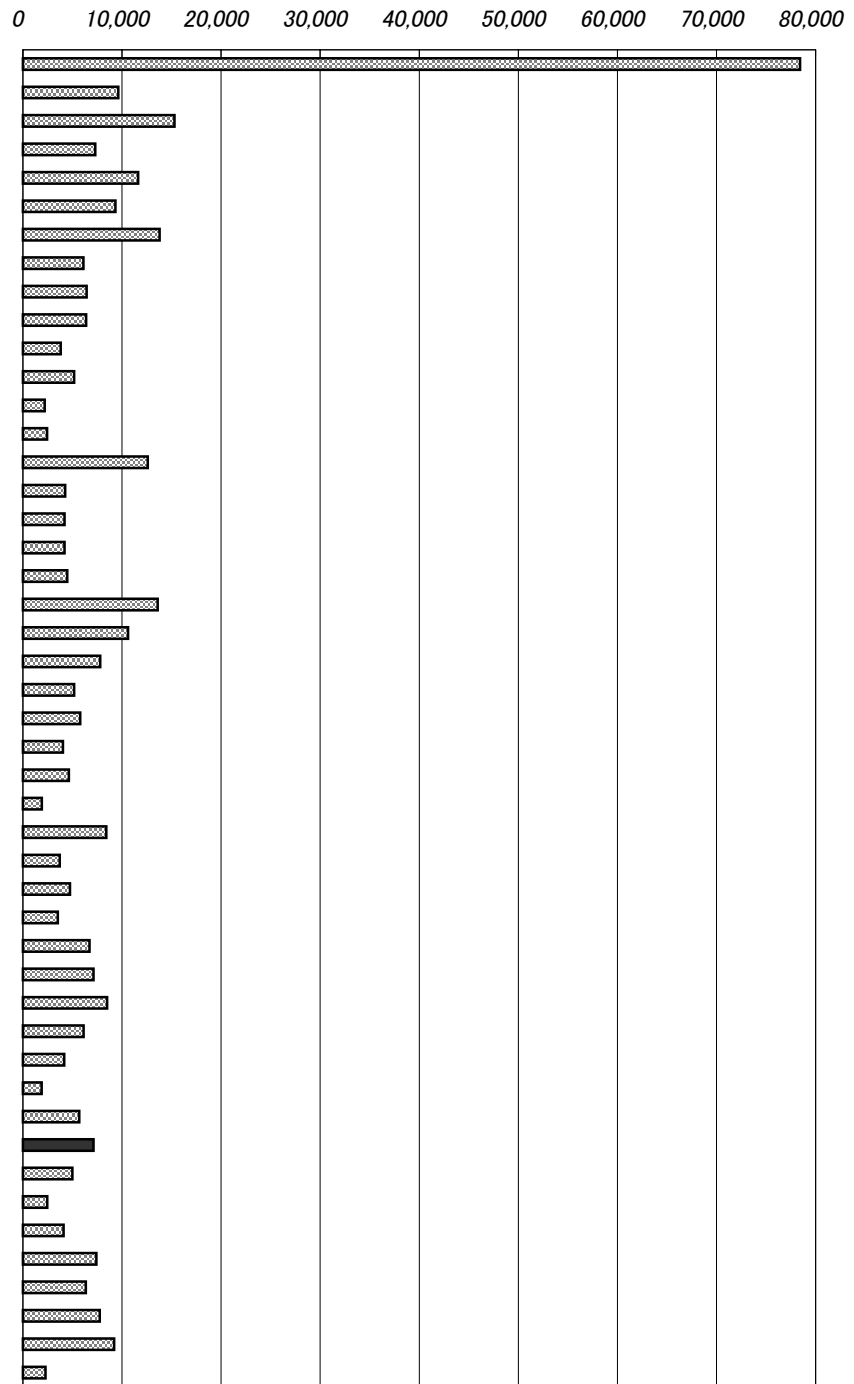

年次：平成11年10月1日現在
 資料：全国都道府県市区町村別面積調
 出所：国土交通省国土地理院
 備考：本県＝全国の1.91%

境界未定地面積を除いているため、都道府県面積の合計は一致しない。
 (北方地域及び竹島を除いた数値)

可住地面積とは、北方地域及び竹島を除いた総面積から林野面積と主要湖沼面積(面積1平方キロメートル以上の湖沼で人工湖以外)を差し引いたもの

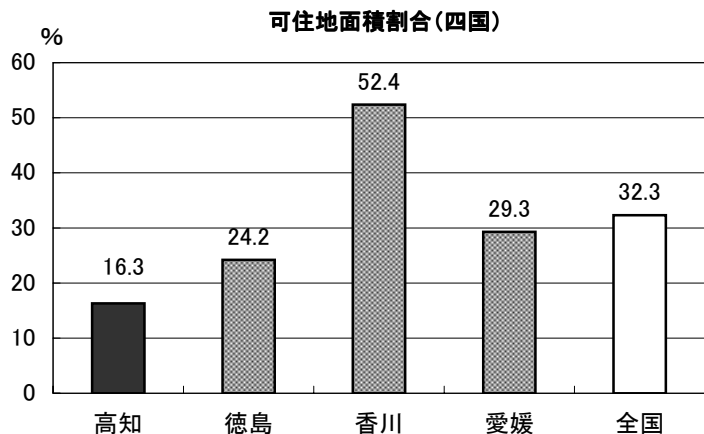

2. 森林面積割合

No.	都道府県名	%	順位
1	北海道	68.3	22
2	青森	64.9	26
3	岩手	75.4	8
4	宮城	56.8	33
5	秋田	70.8	17
6	山形	69.1	19
7	福島	68.6	20
8	茨城	32.0	46
9	栃木	54.7	35
10	群馬	64.1	27
11	埼玉	33.1	44
12	千葉	32.6	45
13	東京都	36.6	43
14	神奈川県	40.2	42
15	新潟	62.5	31
16	富山	56.5	34
17	石川	66.4	24
18	福井	74.4	12
19	山梨	77.8	4
20	長野	75.0	11
21	岐阜	80.0	2
22	静岡県	63.7	28
23	愛知県	43.5	41
24	三重	65.6	25
25	滋賀	50.9	36
26	京都	75.2	10
27	大阪	31.3	47
28	兵庫	68.0	23
29	奈良	77.2	5
30	和歌山	76.9	6
31	鳥取	74.0	13
32	島根	78.8	3
33	岡山	68.4	21
34	広島	73.1	14
35	山口	71.3	15
36	徳島	75.4	9
37	香川	47.5	37
38	愛媛	70.5	18
39	高知	83.4	1
40	福岡	44.9	39
41	佐賀	44.4	40
42	長崎	58.9	32
43	熊本	62.8	30
44	大分	71.0	16
45	宮崎	75.9	7
46	鹿児島	63.6	29
47	沖縄	47.1	38
	全国	66.0	

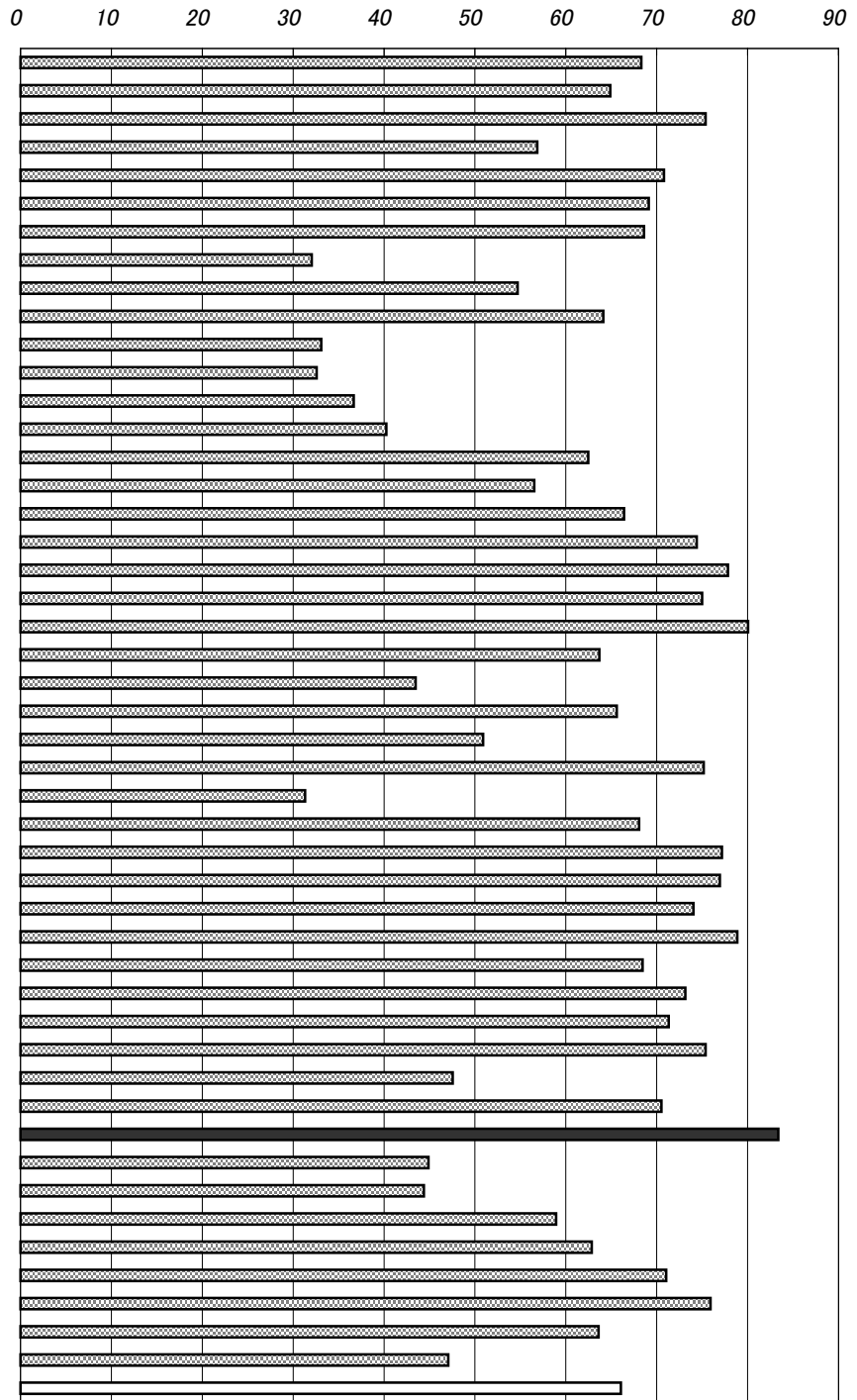

年次：平成2年

資料：世界農林業センサス(10年毎の調査)

出所：農林水産省

備考：本県＝全国平均の126.36%

総面積(H10国土地理院調)に対する比率

(北方地域及び竹島を除いた数値)

森林面積÷総面積×100

所有別林野面積(高知県)

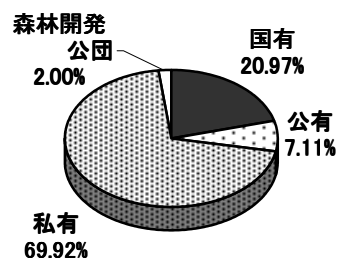

3. 年平均気温

No.	都道府県名	°C	順位
1	北海道	9.4	47
2	青森	10.9	45
3	岩手	10.9	45
4	宮城	13.2	41
5	秋田	12.4	42
6	山形	12.4	42
7	福島	13.8	40
8	茨城	14.5	37
9	栃木	14.5	37
10	群馬	15.2	30
11	埼玉	15.7	26
12	千葉	16.6	15
13	東京	17.0	9
14	神奈川	16.5	20
15	新潟	14.4	39
16	富山	14.6	36
17	石川	15.3	28
18	福井	15.0	34
19	山梨	15.2	30
20	長野	12.4	42
21	岐阜	16.1	25
22	静岡	17.0	9
23	愛知	16.2	24
24	三重	16.5	20
25	滋賀	15.0	34
26	京都	16.4	23
27	大阪	17.3	4
28	兵庫	16.8	13
29	奈良	15.3	28
30	和歌山	17.3	4
31	鳥取	15.2	30
32	島根	15.2	30
33	岡山	16.5	20
34	広島	16.7	14
35	山口	15.6	27
36	徳島	17.0	9
37	香川	16.6	15
38	愛媛	16.6	15
39	高知	17.2	7
40	福岡	17.1	8
41	佐賀	16.6	15
42	長崎	17.3	4
43	熊本	17.0	9
44	大分	16.6	15
45	宮崎	17.9	3
46	鹿児島	18.8	2
47	沖縄	23.5	1
	全 国	15.6	

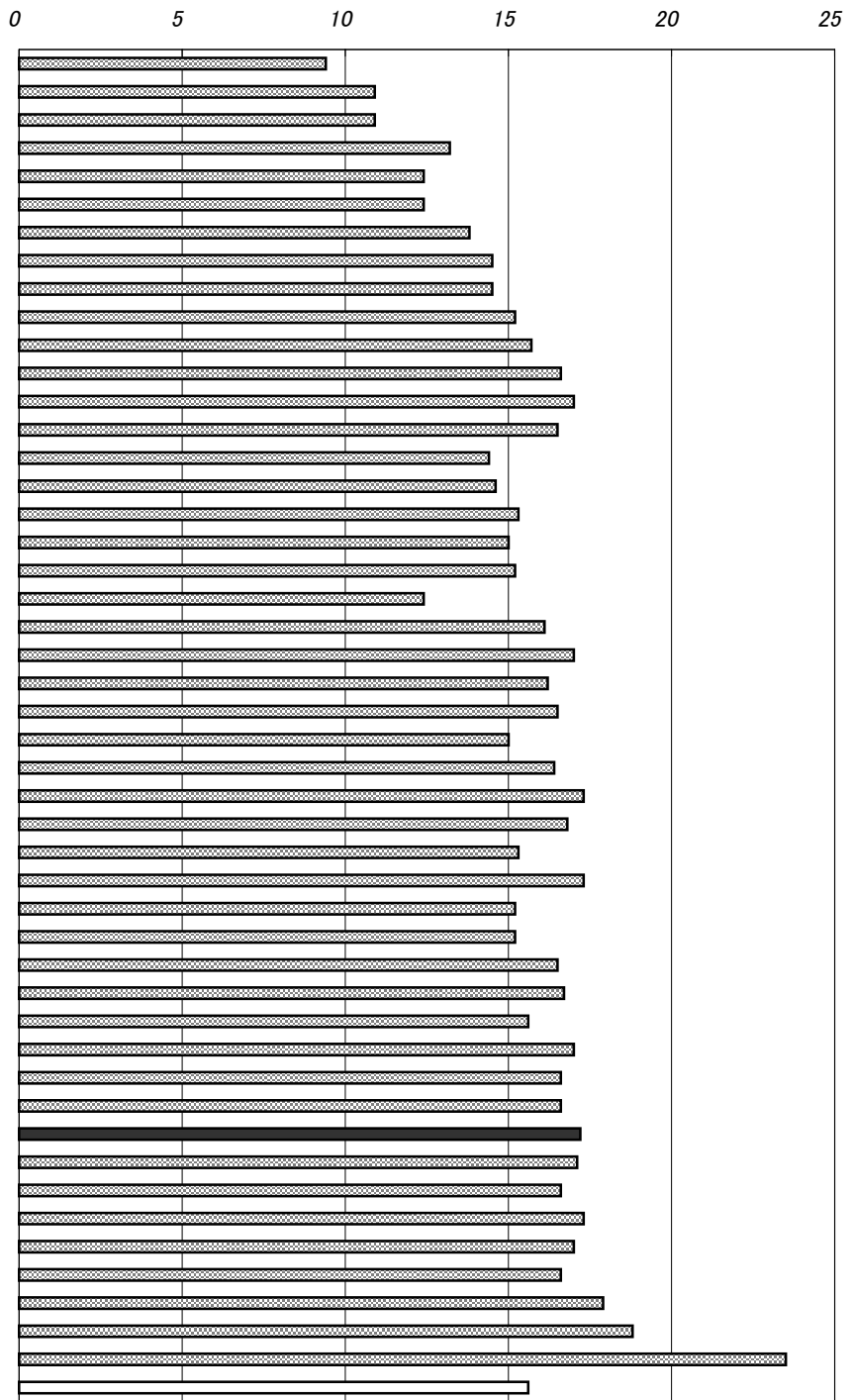

年次：平成11年

資料：気象庁年報

出所：気象庁

備考：本県＝全国平均の110.26%

各都道府県の県庁所在都市の気象官署における所定の観測地点のものである。

(ただし、埼玉県は熊谷市・滋賀県は彦根市)

右表

年次：平成11年

資料：気象年報

出所：高知地方気象台

月別平均気温(高知市)

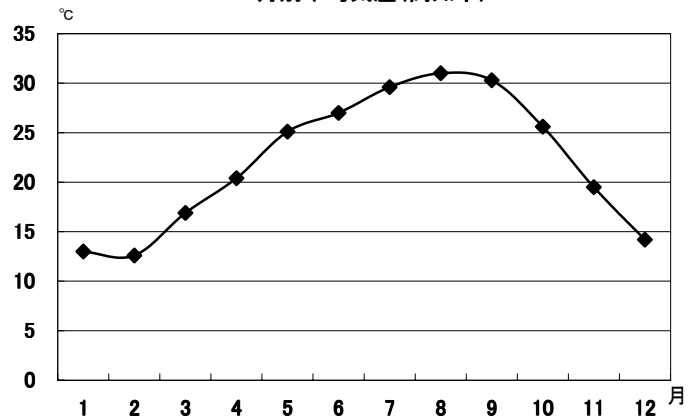

4. 年間日照時間

No.	都道府県名	時間	順位
1	北海道	1,609	43
2	青森	1,604	44
3	岩手	1,653	37
4	宮城	1,948	22
5	秋田	1,520	47
6	山形	1,660	36
7	福島	1,802	31
8	茨城	2,047	10
9	栃木	1,965	19
10	群馬	2,151	3
11	埼玉	2,128	4
12	千葉	1,958	21
13	東京都	1,995	15
14	神奈川県	2,105	5
15	新潟	1,696	34
16	富山	1,638	42
17	石川	1,652	38
18	福井	1,574	46
19	山梨	2,221	1
20	長野	1,987	16
21	岐阜	2,017	13
22	静岡県	2,208	2
23	愛知県	2,087	6
24	三重	2,045	11
25	滋賀	1,828	29
26	京都	1,804	30
27	大阪	2,052	9
28	兵庫	2,011	14
29	奈良	1,844	26
30	和歌山	2,066	8
31	鳥取	1,575	45
32	島根	1,645	40
33	岡山	1,981	17
34	広島	1,964	20
35	山口	1,781	32
36	徳島	2,042	12
37	香川	1,977	18
38	愛媛	1,852	25
39	高知	2,068	7
40	福岡	1,672	35
41	佐賀	1,844	26
42	長崎	1,651	39
43	熊本	1,867	24
44	大分	1,843	28
45	宮崎	1,942	23
46	鹿児島	1,749	33
47	沖縄	1,639	41
	全 国	1,872	

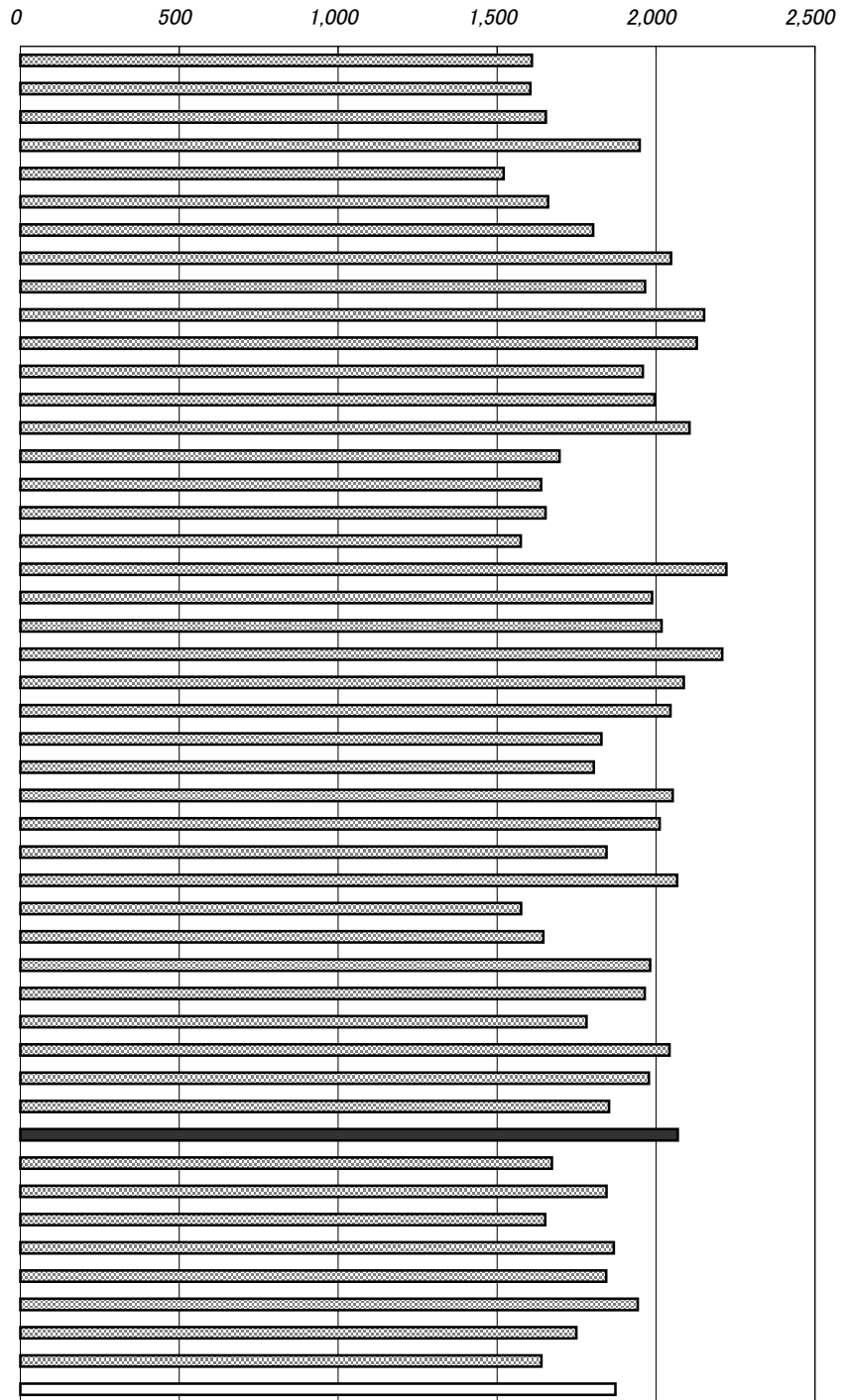

年次：平成11年

資料：気象庁年報

出所：気象庁

備考：本県＝全国平均の110.47%

各都道府県の県庁所在都市の気象官署における所定の観測地点のものである。

(ただし、埼玉県は熊谷市・滋賀県は彦根市)

右表

年次：平成11年

資料：気象年報

出所：高知地方気象台

月別日照時間(高知市)

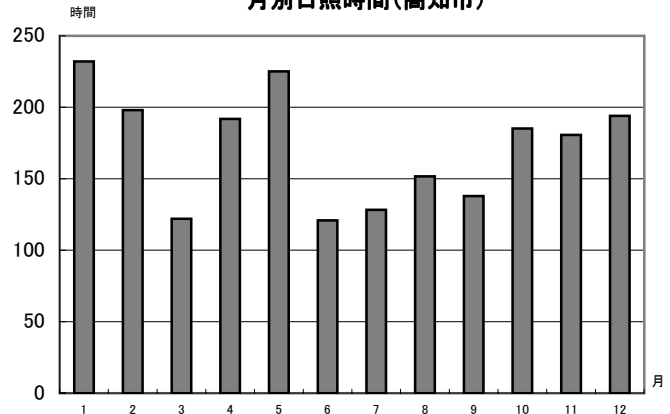

5. 年間降水量

No.	都道府県名	mm	順位
1	北海道	1,095	43
2	青森	1,636	21
3	岩手	1,209	42
4	宮城	1,596	25
5	秋田	1,750	17
6	山形	1,415	33
7	福島	1,403	34
8	茨城	1,272	41
9	栃木	1,418	32
10	群馬	1,495	29
11	埼玉	1,358	37
12	千葉	1,331	39
13	東京	1,622	23
14	神奈川	1,504	27
15	新潟	1,964	12
16	富山	2,591	3
17	石川	2,576	4
18	福井	2,375	6
19	山梨	1,028	45
20	長野	875	47
21	岐阜	1,976	11
22	静岡	2,152	9
23	愛知	1,629	22
24	三重	1,610	24
25	滋賀	1,495	29
26	京都	1,519	26
27	大阪	1,366	36
28	兵庫	1,294	40
29	奈良	1,391	35
30	和歌山	1,358	37
31	鳥取	1,810	16
32	島根	1,687	19
33	岡山	958	46
34	広島	1,703	18
35	山口	1,947	13
36	徳島	1,479	31
37	香川	1,046	44
38	愛媛	1,504	27
39	高知	3,581	1
40	福岡	1,662	20
41	佐賀	2,107	10
42	長崎	2,329	7
43	熊本	1,946	14
44	大分	1,841	15
45	宮崎	3,092	2
46	鹿児島	2,462	5
47	沖縄	2,248	8
	全 国	1,717	

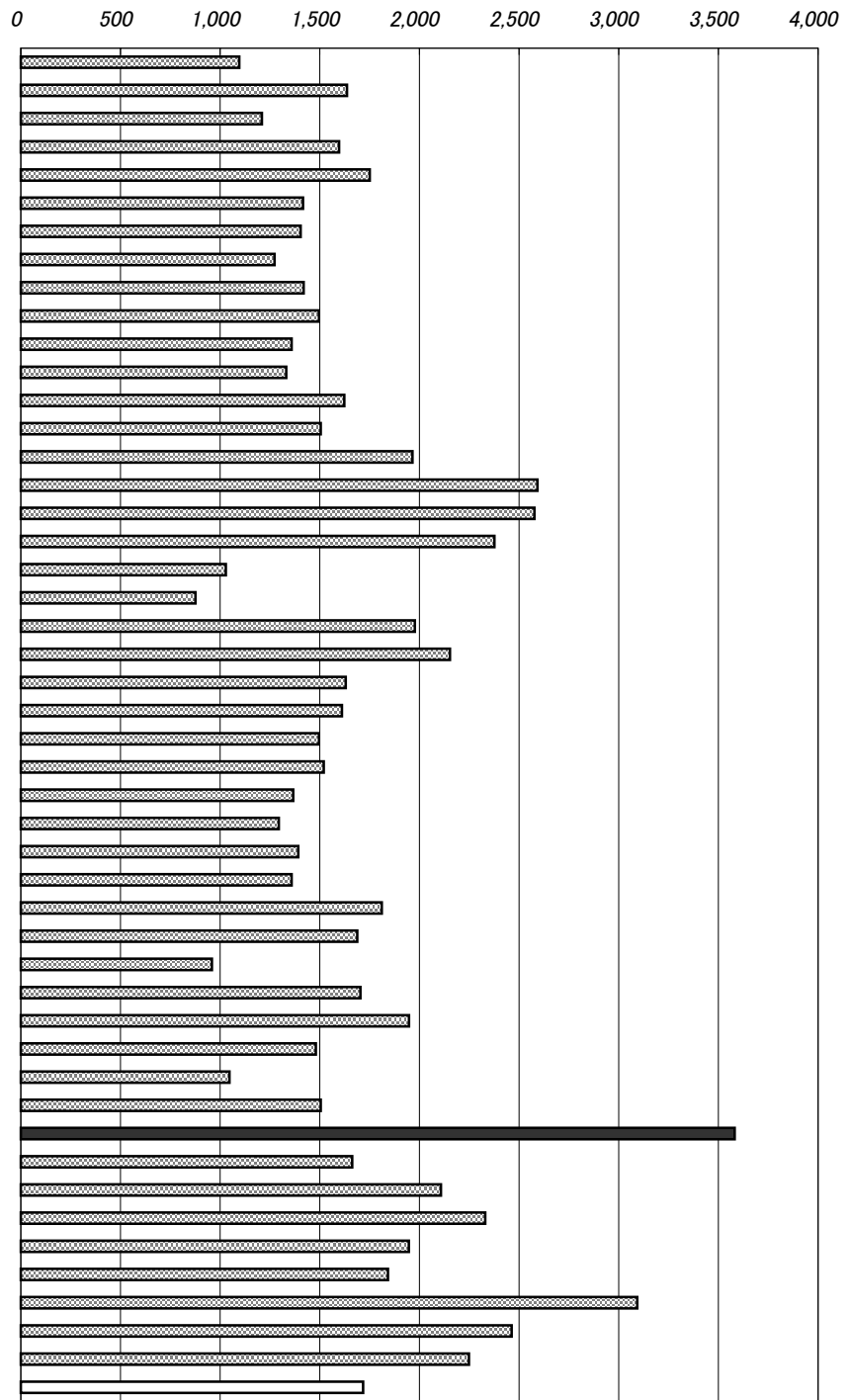

年次：平成11年

資料：気象庁年報

出所：気象庁

備考：本県＝全国平均の208.56%

各都道府県の県庁所在都市の気象官署における所定の観測地点のものである。

(ただし、埼玉県は熊谷市・滋賀県は彦根市)

右表

年次：平成11年

資料：気象年報

出所：高知地方気象台

月別降水量(高知市)

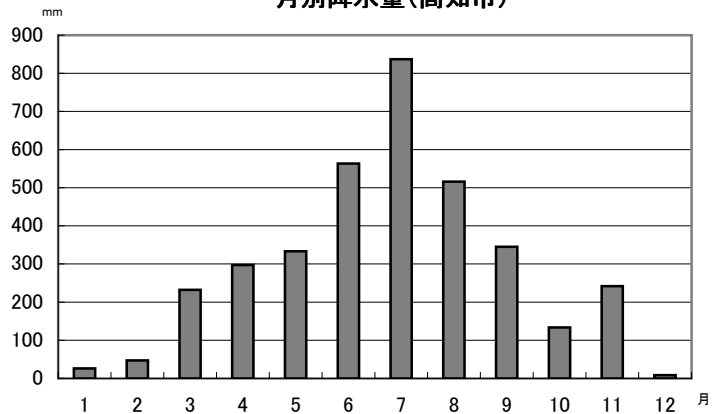

6. 総人口(国勢調査・速報値)

No.	都道府県名	人	順位
1	北海道	5,682,950	7
2	青森	1,475,635	28
3	岩手	1,416,198	30
4	宮城	2,365,204	15
5	秋田	1,189,215	35
6	山形	1,244,040	33
7	福島	2,126,998	17
8	茨城	2,985,424	11
9	栃木	2,004,787	20
10	群馬	2,024,820	19
11	埼玉	6,938,004	5
12	千葉	5,926,349	6
13	東京都	12,059,237	1
14	神奈川県	8,489,932	3
15	新潟	2,475,724	14
16	富山	1,120,843	38
17	石川	1,180,935	36
18	福井	828,960	43
19	山梨	888,170	41
20	長野	2,214,409	16
21	岐阜	2,107,687	18
22	静岡	3,767,427	10
23	愛知	7,043,235	4
24	三重	1,857,365	23
25	滋賀	1,342,811	31
26	京都	2,644,331	13
27	大阪	8,804,806	2
28	兵庫	5,550,742	8
29	奈良	1,442,862	29
30	和歌山	1,069,839	39
31	鳥取	613,229	47
32	島根	761,499	46
33	岡山	1,950,656	21
34	広島	2,878,949	12
35	山口	1,528,107	25
36	徳島	823,997	44
37	香川	1,022,843	40
38	愛媛	1,493,126	27
39	高知	813,980	45
40	福岡	5,015,666	9
41	佐賀	876,664	42
42	長崎	1,516,536	26
43	熊本	1,859,451	22
44	大分	1,221,128	34
45	宮崎	1,170,023	37
46	鹿児島	1,786,214	24
47	沖縄	1,318,281	32
	全国	126,919,288	

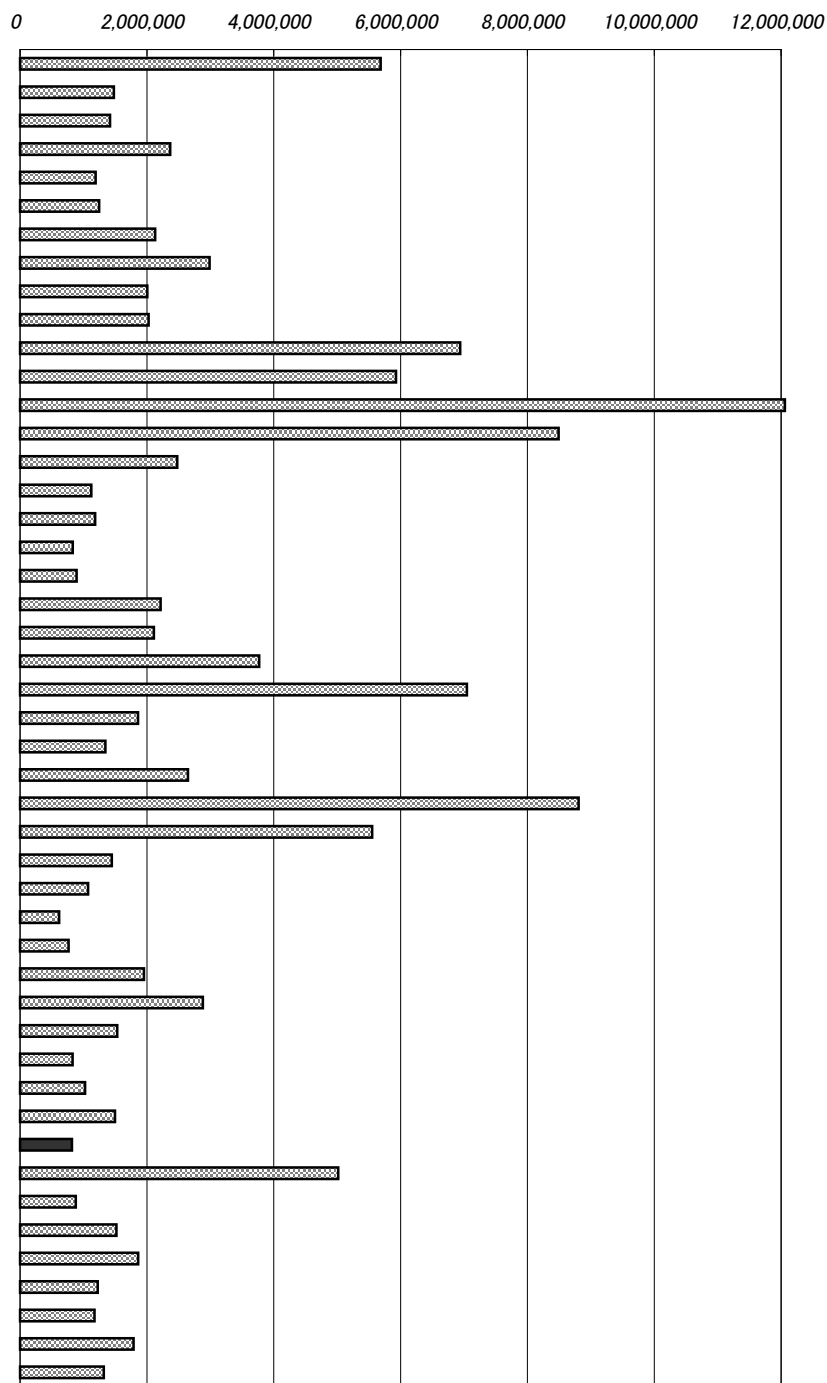

年次：平成12年10月1日現在
 資料：国勢調査(5年毎の調査)
 出所：総務省統計局
 備考：本県＝全国の0.64%
 平成12年12月22日公表の速報値

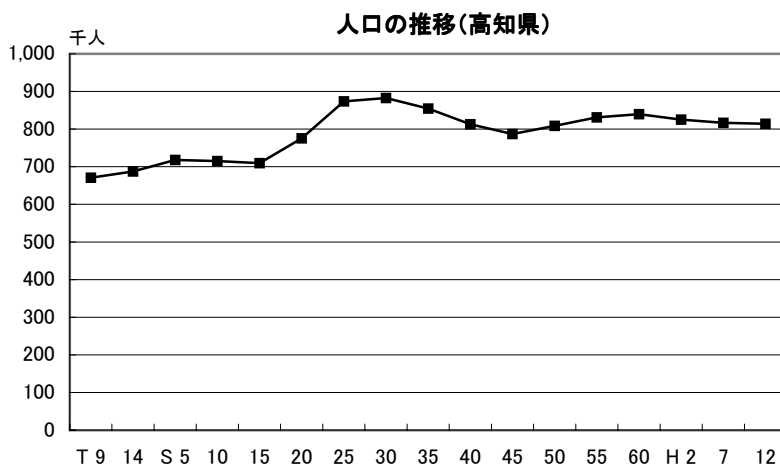

7. 総人口(推計人口)

No.	都道府県名	人	順位
1	北海道	5,694,913	7
2	青森	1,475,439	28
3	岩手	1,414,100	30
4	宮城	2,360,193	15
5	秋田	1,196,166	35
6	山形	1,250,370	33
7	福島	2,135,216	17
8	茨城	3,002,449	11
9	栃木	2,011,849	20
10	群馬	2,029,569	19
11	埼玉	6,929,091	5
12	千葉	5,920,437	6
13	東京都	11,837,408	1
14	神奈川県	8,443,277	3
15	新潟	2,489,782	14
16	富山	1,125,354	38
17	石川	1,185,592	36
18	福井	830,550	43
19	山梨	893,090	41
20	長野	2,223,124	16
21	岐阜	2,117,661	18
22	静岡県	3,776,318	10
23	愛知県	7,007,775	4
24	三重	1,864,388	23
25	滋賀	1,333,106	31
26	京都府	2,632,630	13
27	大阪府	8,800,979	2
28	兵庫県	5,483,627	8
29	奈良	1,449,184	29
30	和歌山	1,074,078	39
31	鳥取	614,091	47
32	島根	763,716	46
33	岡山	1,959,159	21
34	広島	2,883,178	12
35	山口	1,538,134	25
36	徳島	829,529	44
37	香川	1,029,464	40
38	愛媛	1,496,917	27
39	高知	810,279	45
40	福岡	4,999,811	9
41	佐賀	883,624	42
42	長崎	1,524,666	26
43	熊本	1,864,675	22
44	大分	1,225,847	34
45	宮崎	1,175,600	37
46	鹿児島	1,788,311	24
47	沖縄	1,311,608	32
	全国	126,686,324	

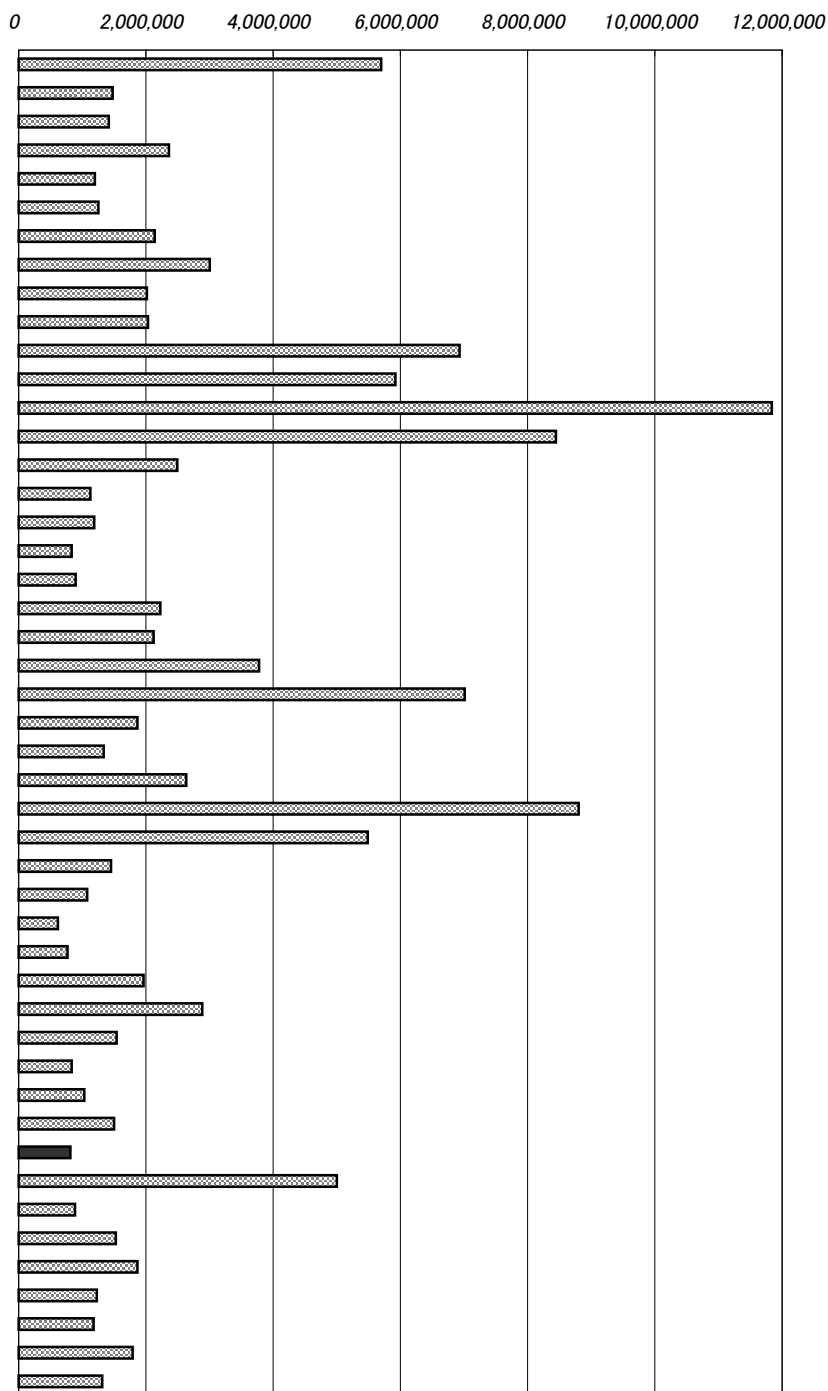

年次：平成11年10月1日現在
 資料：人口推計年報
 出所：総務省統計局
 備考：本県＝全国の0.64%

都道府県不詳者を按分しているため、高知県人口移動調査(推計人口)と一致しない。

右表

年次：平成9年5月推計
 資料：都道府県別将来推計人口
 出所：国立社会保障・人口問題研究所

将来推計人口(高知県・10歳階級別)

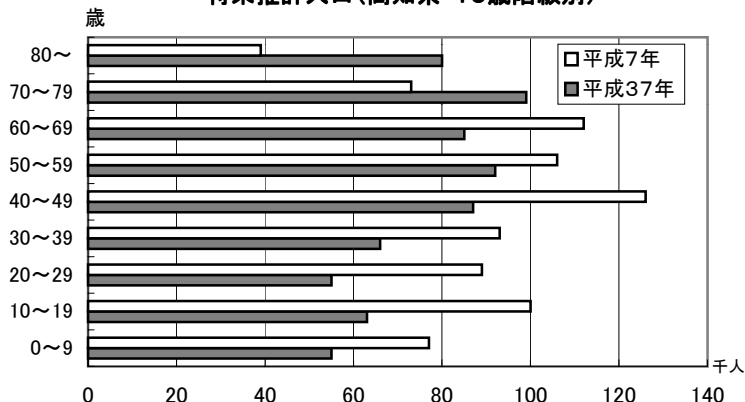

8. 人口密度(総面積1km²当たり)

No.	都道府県名	人	順位
1	北海道	72.0	47
2	青森	154.0	39
3	岩手	93.0	46
4	宮城	325.0	19
5	秋田	102.0	45
6	山形	133.0	42
7	福島	154.0	39
8	茨城	490.0	12
9	栃木	313.0	22
10	群馬	318.0	21
11	埼玉	1,827.0	4
12	千葉	1,149.0	6
13	東京都	5,514.0	1
14	神奈川県	3,515.0	3
15	新潟	197.0	34
16	富山	264.0	25
17	石川	282.0	23
18	福井	198.0	33
19	山梨	199.0	30
20	長野	163.0	38
21	岐阜	199.0	30
22	静岡	484.0	13
23	愛知	1,366.0	5
24	三重	322.0	20
25	滋賀	334.0	18
26	京都	573.0	10
27	大阪	4,652.0	2
28	兵庫	661.0	8
29	奈良	391.0	14
30	和歌山	226.0	29
31	鳥取	175.0	37
32	島根	114.0	44
33	岡山	274.0	24
34	広島	340.0	17
35	山口	250.0	28
36	徳島	199.0	30
37	香川	545.0	11
38	愛媛	263.0	26
39	高知	115.0	43
40	福岡	1,009.0	7
41	佐賀	359.0	16
42	長崎	371.0	15
43	熊本	251.0	27
44	大分	193.0	36
45	宮崎	151.0	41
46	鹿児島	194.0	35
47	沖縄	581.0	9
	全国	340.0	

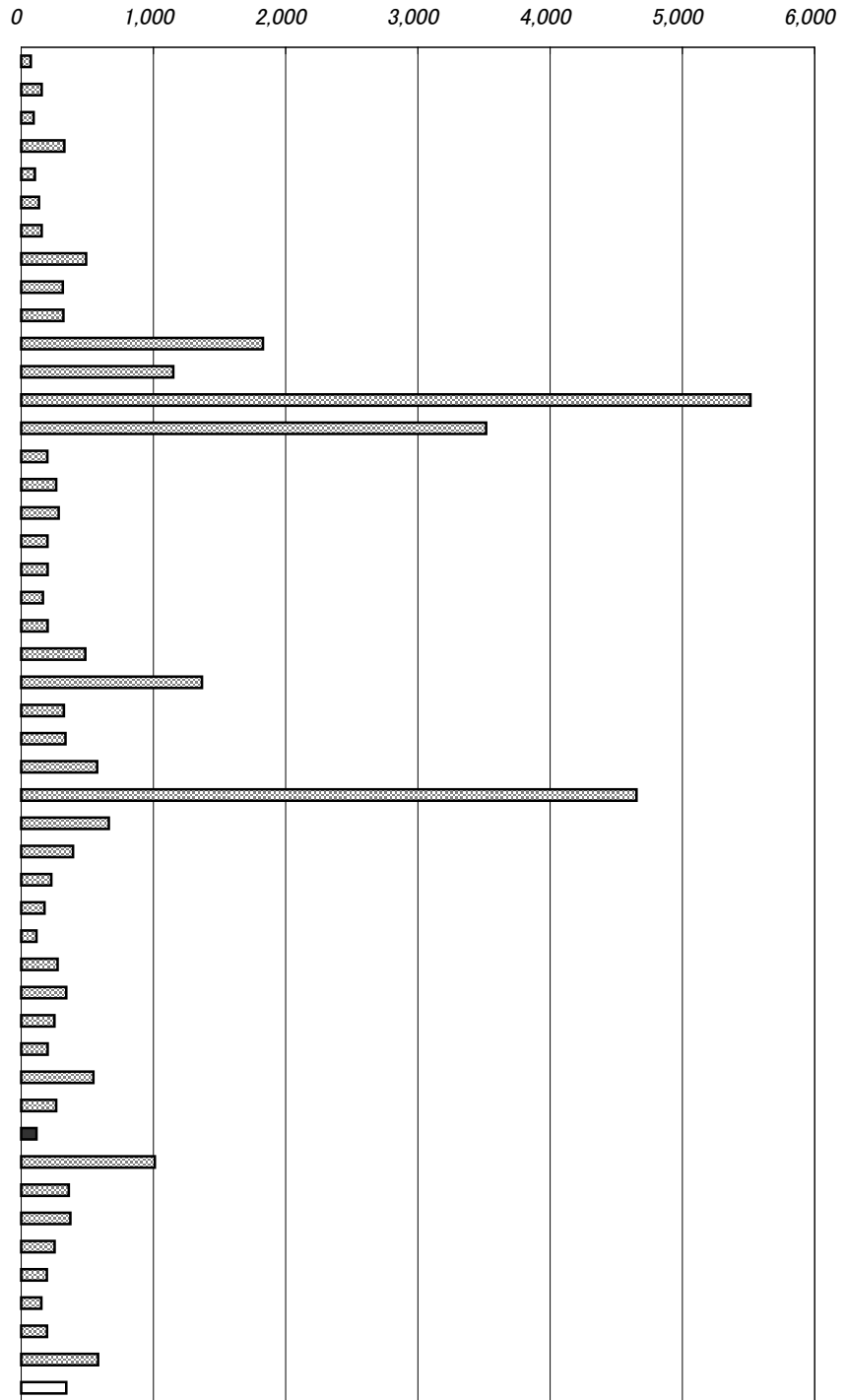

年次：平成12年10月1日現在

資料：国勢調査(5年毎の調査)

出所：総務省統計局

備考：総面積1km²当たりの人口

本県＝全国平均の33.82%

平成12年12月22日公表の速報値による

右表：平成7年国勢調査

人口集中地区

原則次の基準に該当する地域

- 1 国勢調査調査区を基礎単位地域とし、
- 2 市区町村の境域内で人口密度の高い調査区が隣接して、
- 3 人口5,000人を有し、
- 4 人口密度が1km²当たり4,000人以上

人口集中地区面積の割合

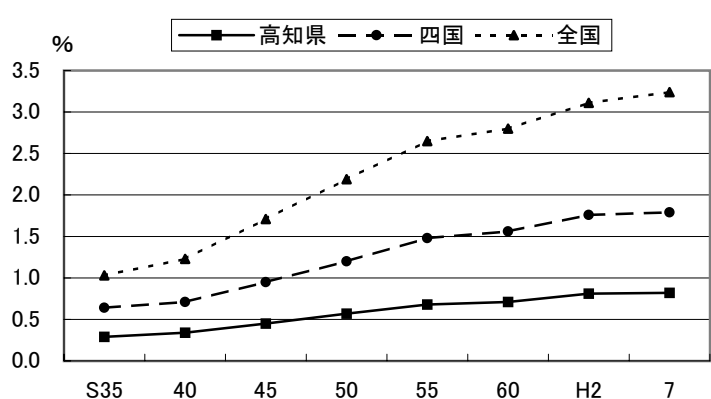

9. 年少人口割合(15歳未満)

No.	都道府県名	%	順位
1	北海道	14.2	40
2	青森	15.4	15
3	岩手	14.8	33
4	宮城	15.2	17
5	秋田	14.0	46
6	山形	15.2	17
7	福島	16.3	4
8	茨城	15.5	12
9	栃木	15.5	12
10	群馬	15.0	25
11	埼玉	15.0	25
12	千葉	14.4	38
13	東京都	12.6	47
14	神奈川県	14.2	40
15	新潟	15.0	25
16	富山	14.1	43
17	石川	14.9	29
18	福井	15.6	10
19	山梨	15.6	10
20	長野	15.2	17
21	岐阜	15.4	15
22	静岡県	14.8	33
23	愛知県	15.7	7
24	三重	15.2	17
25	滋賀	16.6	2
26	京都	14.2	40
27	大阪	14.5	36
28	兵庫	15.1	21
29	奈良	15.0	25
30	和歌山	14.9	29
31	鳥取	15.5	12
32	島根	14.9	29
33	岡山	15.1	21
34	広島	15.1	21
35	山口	14.1	43
36	徳島	14.4	38
37	香川	14.5	36
38	愛媛	14.6	35
39	高知	14.1	43
40	福岡	15.1	21
41	佐賀	16.6	2
42	長崎	15.7	7
43	熊本	15.8	6
44	大分	14.9	29
45	宮崎	15.9	5
46	鹿児島	15.7	7
47	沖縄	20.0	1
	全 国	14.8	

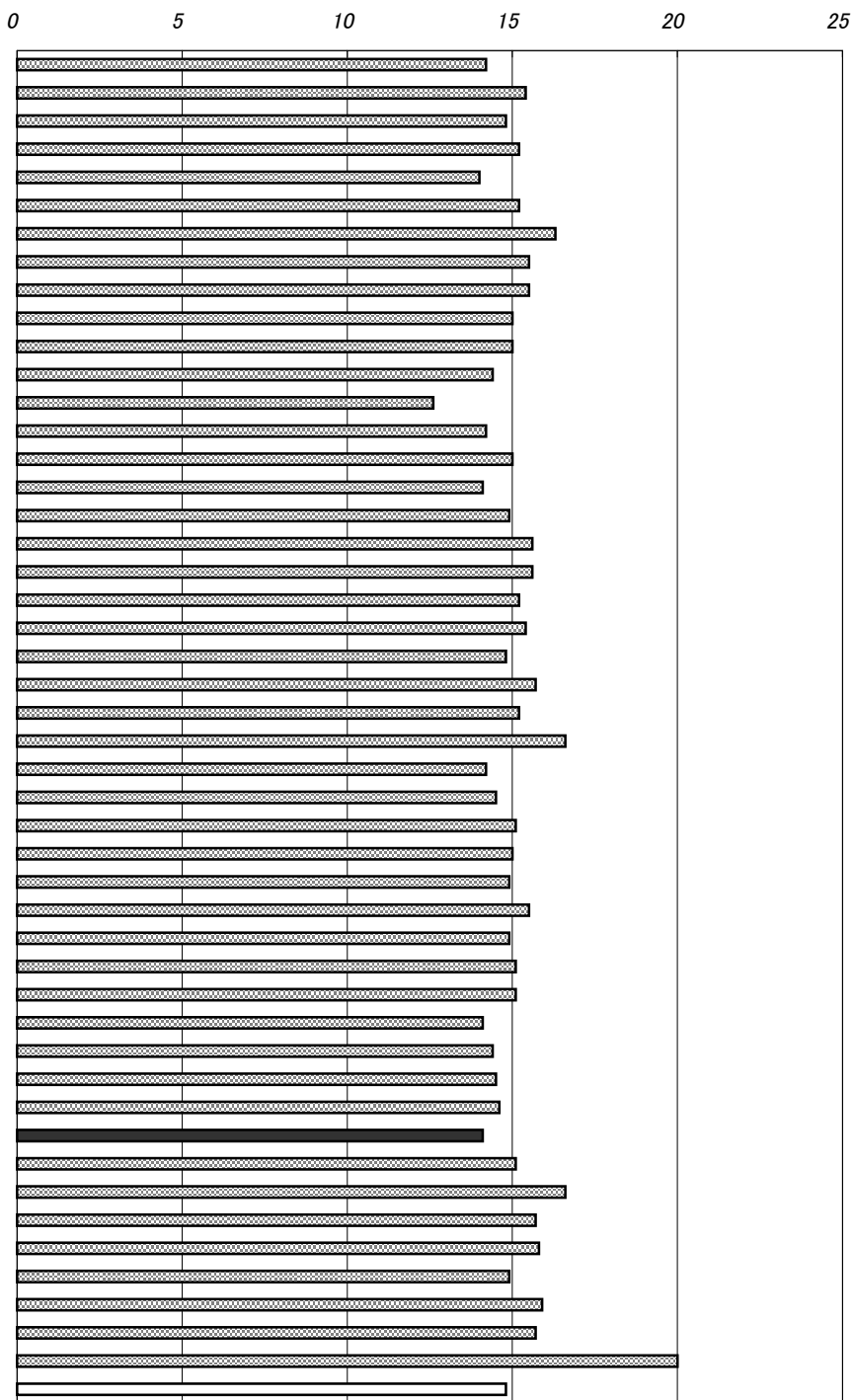

年次: 平成11年10月1日現在
 資料: 人口推計年報
 出所: 総務省統計局
 備考: 本県=全国平均の95.27%

右表
 資料: 平成7年国勢調査
 年少人口 15歳未満
 生産年齢人口 15歳~64歳
 老年人口 65歳以上

年齢3区分構成比の推移(高知県)

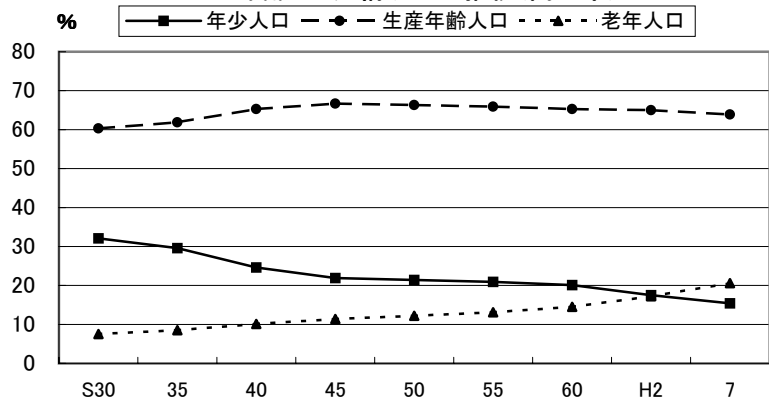

10. 生産年齢人口割合(15歳～64歳)

No.	都道府県名	%	順位
1	北海道	68.3	11
2	青森	66.0	23
3	岩手	64.5	29
4	宮城	68.1	13
5	秋田	63.3	42
6	山形	62.5	45
7	福島	64.0	37
8	茨城	68.5	10
9	栃木	67.8	15
10	群馬	67.3	17
11	埼玉	72.9	1
12	千葉	72.3	3
13	東京都	72.2	4
14	神奈川県	72.6	2
15	新潟	64.4	31
16	富山	65.6	24
17	石川	66.9	20
18	福井	64.4	31
19	山梨	65.4	25
20	長野	63.8	39
21	岐阜	67.0	19
22	静岡県	68.0	14
23	愛知県	70.4	6
24	三重	66.6	21
25	滋賀	67.7	16
26	京都	69.0	8
27	大阪	71.3	5
28	兵庫	68.6	9
29	奈良	69.1	7
30	和歌山	64.8	28
31	鳥取	63.0	43
32	島根	60.8	47
33	岡山	65.3	26
34	広島	67.1	18
35	山口	64.3	33
36	徳島	64.2	34
37	香川	65.1	27
38	愛媛	64.5	29
39	高知	63.0	43
40	福岡	68.2	12
41	佐賀	63.6	40
42	長崎	64.1	36
43	熊本	63.5	41
44	大分	64.0	37
45	宮崎	64.2	34
46	鹿児島	62.3	46
47	沖縄	66.3	22
	全国	68.5	

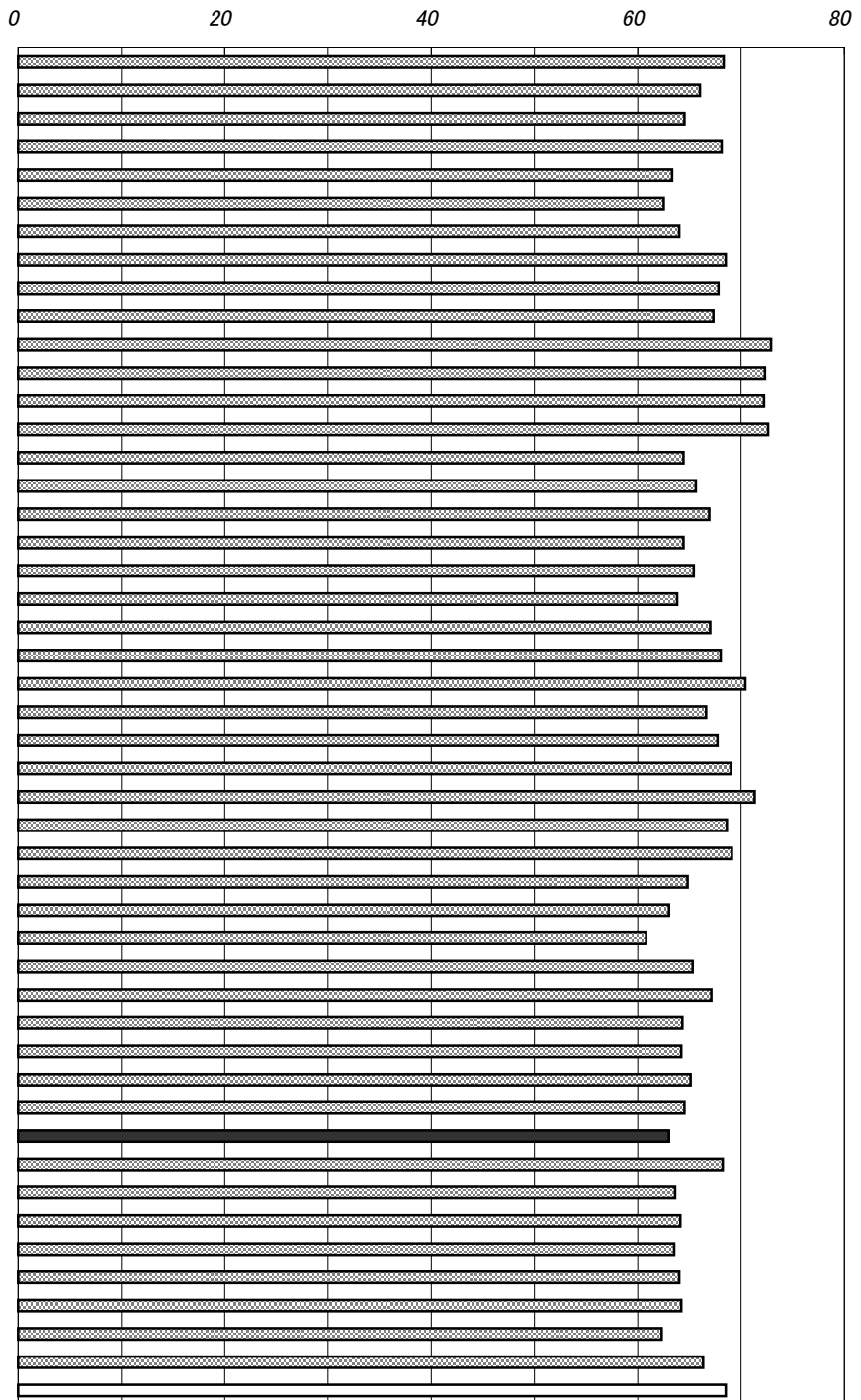

年次：平成11年10月1日現在
 資料：人口推計年報
 出所：総務省統計局
 備考：本県＝全国平均の91.97%

従属人口指数(平成11年10月1日推計人口より算出)
 (年少人口+老年人口)÷生産年齢人口×100

従属人口指数上位5都道府県

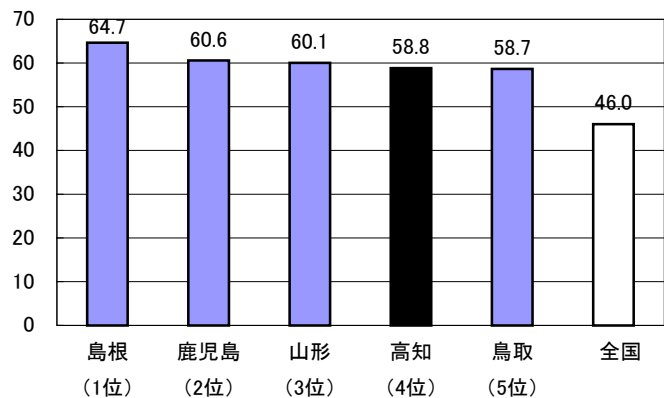

11. 老年人口割合(65歳以上)

No.	都道府県名	%	順位
1	北海道	17.5	31
2	青森	18.6	25
3	岩手	20.7	12
4	宮城	16.7	34
5	秋田	22.7	3
6	山形	22.3	4
7	福島	19.7	22
8	茨城	16.0	38
9	栃木	16.6	36
10	群馬	17.7	29
11	埼玉	12.0	47
12	千葉	13.3	45
13	東京都	15.3	41
14	神奈川県	13.2	46
15	新潟	20.6	14
16	富山	20.3	16
17	石川	18.1	27
18	福井	20.0	19
19	山梨	19.0	24
20	長野	21.0	10
21	岐阜	17.6	30
22	静岡県	17.2	32
23	愛知県	13.9	43
24	三重	18.2	26
25	滋賀	15.7	40
26	京都	16.8	33
27	大阪	14.2	42
28	兵庫	16.3	37
29	奈良	15.9	39
30	和歌山	20.3	16
31	鳥取	21.5	7
32	島根	24.3	1
33	岡山	19.6	23
34	広島	17.9	28
35	山口	21.6	6
36	徳島	21.5	7
37	香川	20.4	15
38	愛媛	21.0	10
39	高知	23.0	2
40	福岡	16.7	34
41	佐賀	19.8	21
42	長崎	20.1	18
43	熊本	20.7	12
44	大分	21.1	9
45	宮崎	19.9	20
46	鹿児島	22.0	5
47	沖縄	13.7	44
	全 国	16.7	

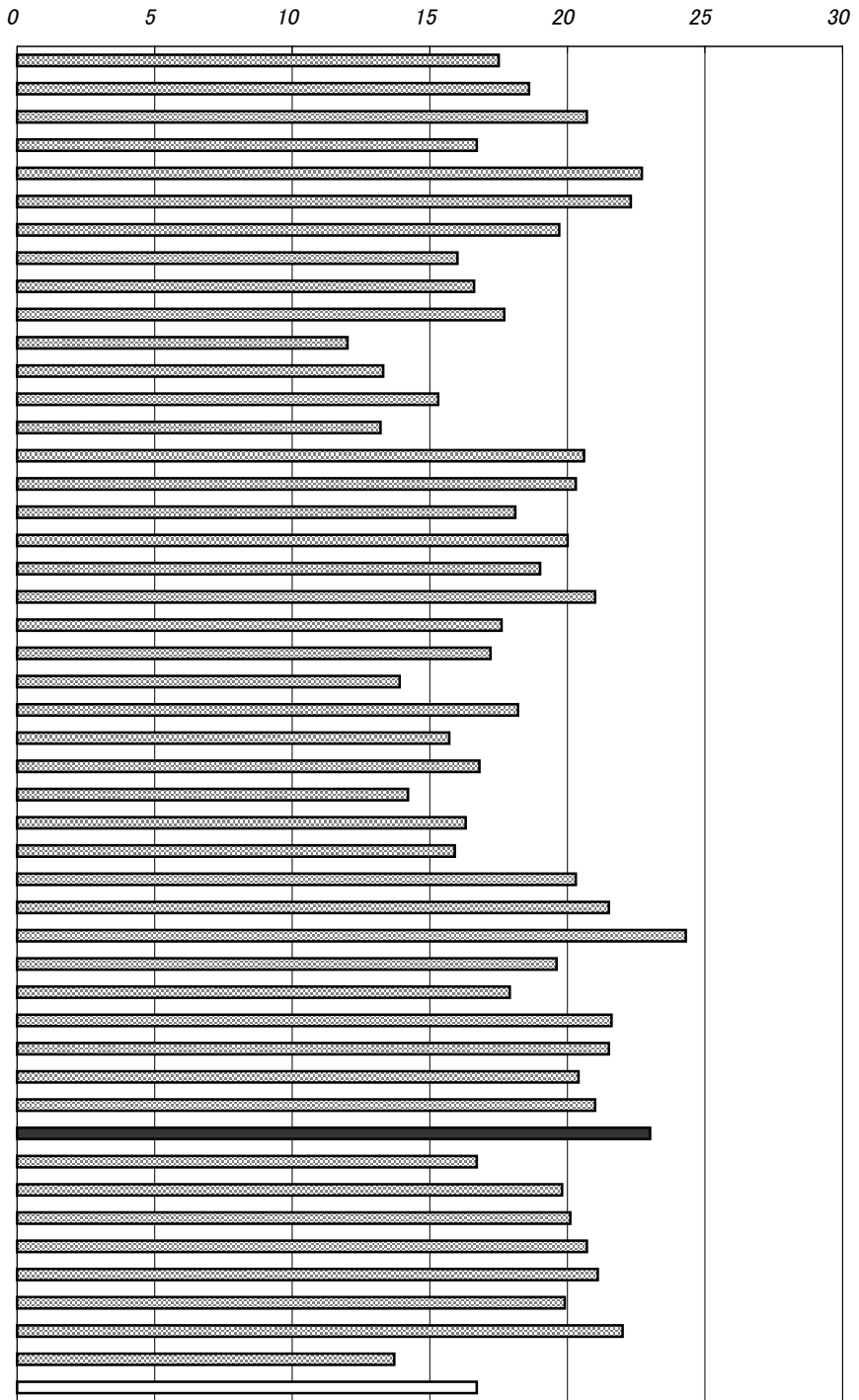

年次：平成11年10月1日現在
 資料：人口推計年報
 出所：総務省統計局
 備考：本県＝全国平均の137.72%

老年化指数(平成11年10月1日推計人口より算出)
 老年人口÷年少人口×100

老年化指数の比較(四国)

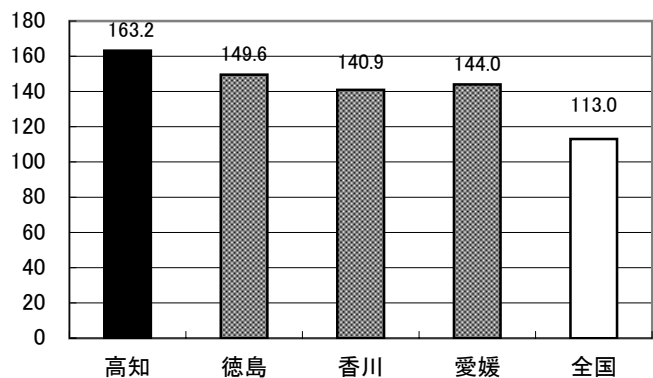

12. 人口増加率(平成7年～12年)

No.	都道府県名	%	順位
1	北海道	-0.2	27
2	青森	-0.4	33
3	岩手	-0.2	27
4	宮城	1.6	10
5	秋田	-2.0	47
6	山形	-1.0	41
7	福島	-0.3	30
8	茨城	1.0	12
9	栃木	1.0	12
10	群馬	1.1	11
11	埼玉	2.6	5
12	千葉	2.2	8
13	東京	2.4	7
14	神奈川	3.0	3
15	新潟	-0.5	36
16	富山	-0.2	27
17	石川	0.1	22
18	福井	0.2	21
19	山梨	0.7	18
20	長野	0.9	14
21	岐阜	0.4	20
22	静岡	0.8	16
23	愛知	2.5	6
24	三重	0.9	14
25	滋賀	4.3	1
26	京都	0.6	19
27	大阪	0.1	22
28	兵庫	2.8	4
29	奈良	0.8	16
30	和歌山	-1.0	41
31	鳥取	-0.3	30
32	島根	-1.3	44
33	岡山	0.0	24
34	広島	-0.1	26
35	山口	-1.8	45
36	徳島	-1.0	41
37	香川	-0.4	33
38	愛媛	-0.9	39
39	高知	-0.3	30
40	福岡	1.7	9
41	佐賀	-0.9	39
42	長崎	-1.8	45
43	熊本	0.0	24
44	大分	-0.8	38
45	宮崎	-0.5	36
46	鹿児島	-0.4	33
47	沖縄	3.5	2
	全 国	1.1	

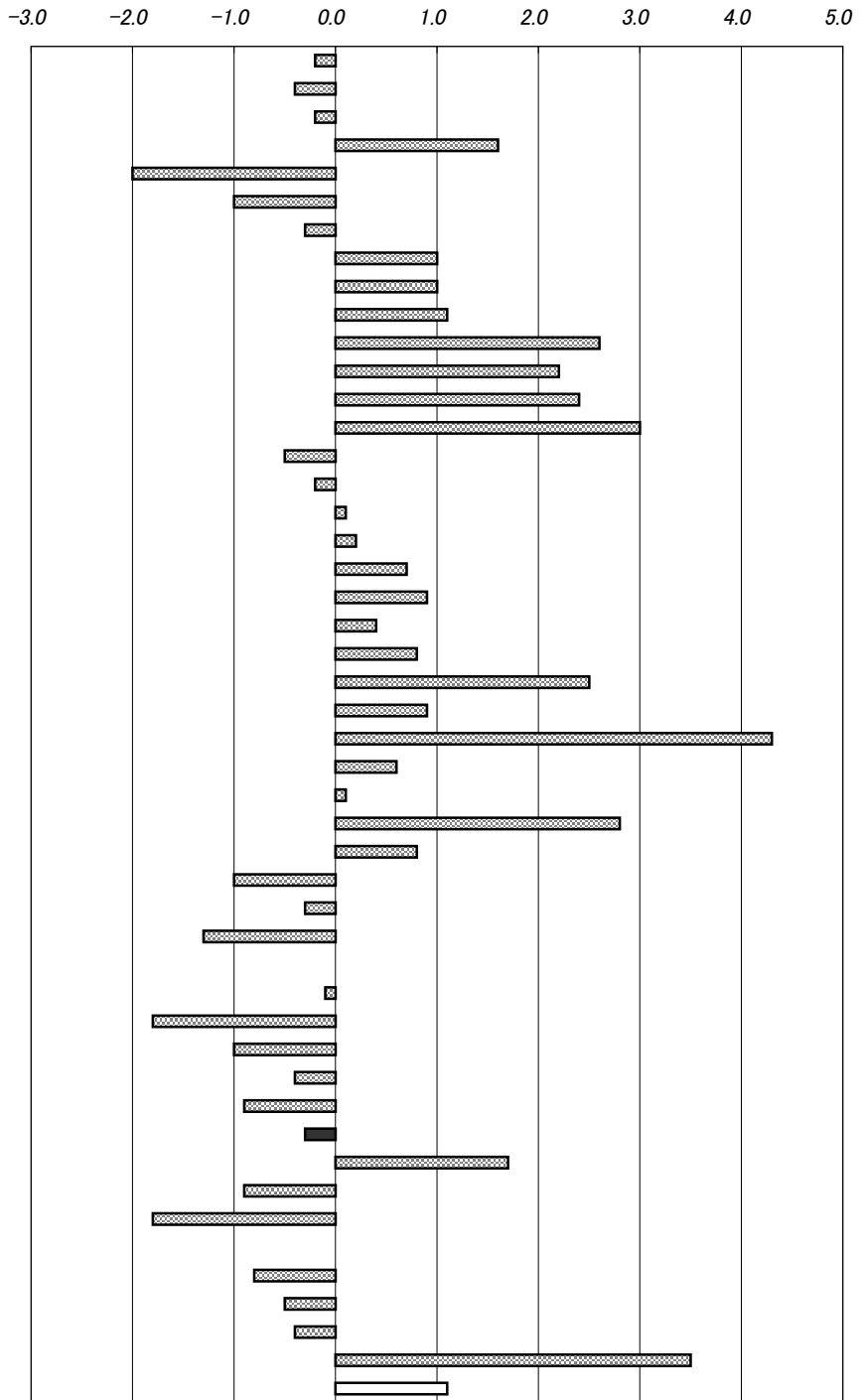

年次: 平成12年10月1日現在
 資料: 国勢調査(5年毎の調査)
 出所: 総務省統計局
 備考: H7国勢調査～H12国勢調査(速報値)
 による人口の増減を表したものを。

右表
 資料: 人口移動調査
 出所: 高知県統計課
 自然増加=出生数-死亡数
 社会増加=転入者-転出者

人口動態の推移(高知県)

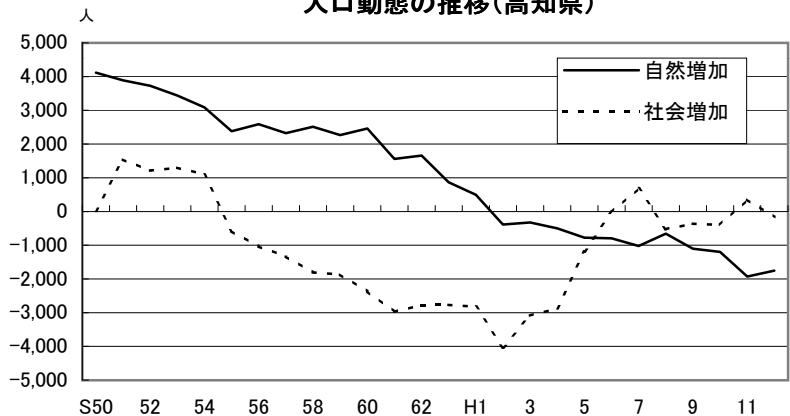

13. 合計特殊出生率

No.	都道府県名	出生率	順位
1	北海道	1.20	46
2	青森	1.46	17
3	岩手	1.52	11
4	宮城	1.35	38
5	秋田	1.45	19
6	山形	1.59	4
7	福島	1.63	2
8	茨城	1.42	25
9	栃木	1.41	27
10	群馬	1.41	26
11	埼玉	1.23	42
12	千葉	1.22	44
13	東京都	1.03	47
14	神奈川県	1.24	41
15	新潟	1.48	15
16	富山	1.43	22
17	石川	1.38	34
18	福井	1.57	6
19	山梨	1.44	21
20	長野	1.52	10
21	岐阜	1.40	30
22	静岡県	1.39	32
23	愛知県	1.38	35
24	三重	1.38	33
25	滋賀	1.49	14
26	京都	1.22	45
27	大阪府	1.28	40
28	兵庫県	1.35	37
29	奈良	1.23	43
30	和歌山	1.40	29
31	鳥取	1.52	9
32	島根	1.61	3
33	岡山	1.45	20
34	広島	1.37	36
35	山口	1.42	24
36	徳島	1.39	31
37	香川	1.45	18
38	愛媛	1.40	28
39	高知	1.43	23
40	福岡	1.31	39
41	佐賀	1.59	5
42	長崎	1.52	8
43	熊本	1.52	12
44	大分	1.46	16
45	宮崎	1.56	7
46	鹿児島	1.50	13
47	沖縄	1.79	1
	全国	1.34	

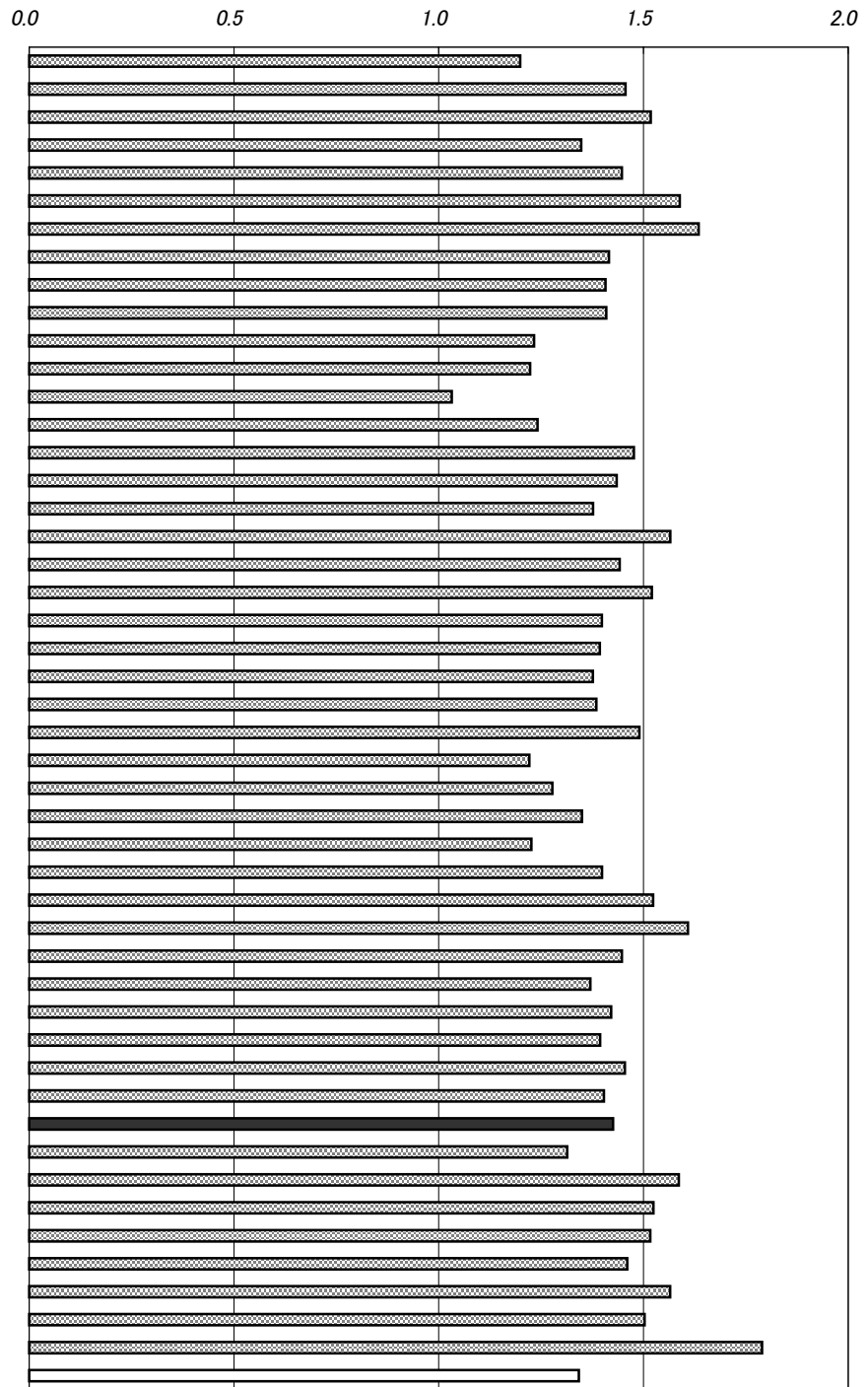

年次：平成11年
 資料：人口動態統計
 出所：厚生労働省ホームページ
 備考：本県＝全国平均の106.72%

女子(15～49歳)の年齢別出生率を合計。
 年齢構造の影響を除いた出生率の水準を示す指標であり、1人の女子が仮にその年次の年齢別出生率で一生涯の間に産むとした時の平均子供数に相当する。

合計特殊出生率の推移

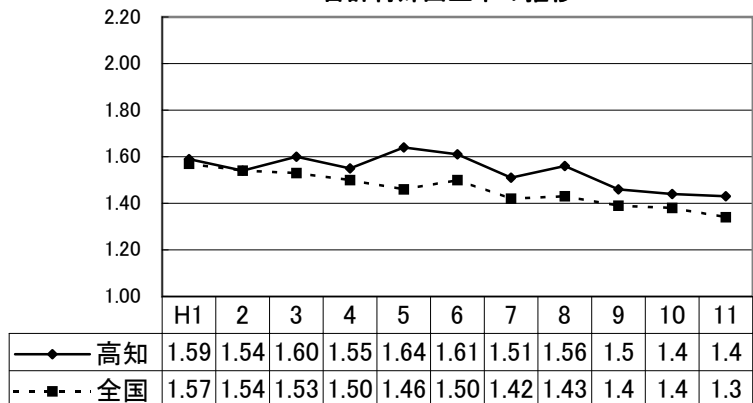

14. 死亡率(人口千人当たり)

No.	都道府県名	%	順位
1	北海道	7.8	35
2	青森	9.1	13
3	岩手	9.5	10
4	宮城	7.5	38
5	秋田	10.2	3
6	山形	9.9	6
7	福島	9.0	18
8	茨城	7.9	34
9	栃木	8.0	31
10	群馬	8.3	27
11	埼玉	6.0	46
12	千葉	6.5	44
13	東京都	7.3	39
14	神奈川県	6.2	45
15	新潟	9.1	13
16	富山	9.1	13
17	石川	8.4	26
18	福井	8.5	25
19	山梨	8.6	23
20	長野	8.9	21
21	岐阜	8.1	30
22	静岡県	7.7	37
23	愛知	6.6	43
24	三重	8.3	27
25	滋賀	7.2	41
26	京都	8.0	31
27	大阪	7.1	42
28	兵庫	7.8	35
29	奈良	7.3	39
30	和歌山	9.5	10
31	鳥取	9.6	8
32	島根	10.8	1
33	岡山	8.9	21
34	広島	8.3	27
35	山口	10.1	4
36	徳島	9.7	7
37	香川	9.1	13
38	愛媛	9.6	8
39	高知	10.7	2
40	福岡	8.0	31
41	佐賀	9.0	18
42	長崎	9.1	13
43	熊本	9.0	18
44	大分	9.4	12
45	宮崎	8.6	23
46	鹿児島	10.1	4
47	沖縄	6.0	46
	全国	7.8	

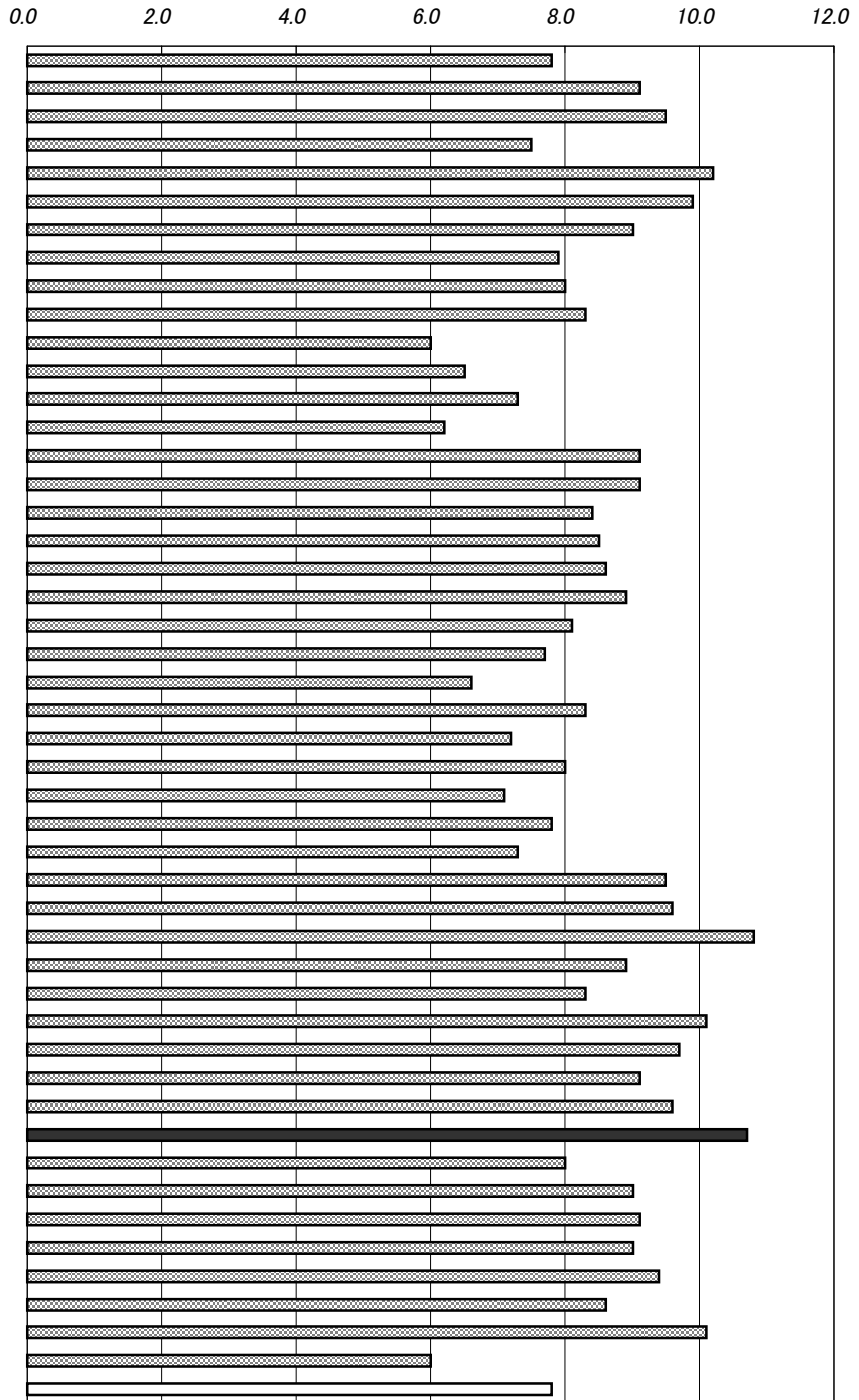

年次：平成11年
 資料：人口動態統計
 出所：厚生労働省ホームページ
 備考：本県＝全国平均の137.18%

年間死亡者数(高知県・主な死因別上位8位)

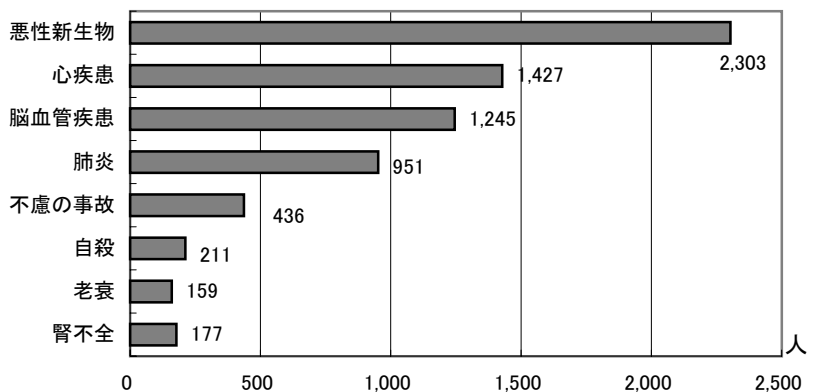

15. 世帯数

No.	都道府県名	世帯	順位
1	北海道	2,305,555	6
2	青森	506,466	28
3	岩手	476,446	30
4	宮城	833,237	14
5	秋田	389,214	36
6	山形	376,945	38
7	福島	687,584	20
8	茨城	985,443	13
9	栃木	667,022	22
10	群馬	693,852	18
11	埼玉	2,479,996	5
12	千葉	2,172,097	7
13	東京都	5,414,187	1
14	神奈川県	3,338,056	3
15	新潟	795,597	15
16	富山	357,536	40
17	石川	411,292	35
18	福井	259,580	45
19	山梨	308,239	42
20	長野	757,102	16
21	岐阜	680,180	21
22	静岡県	1,280,310	10
23	愛知県	2,546,723	4
24	三重	636,442	24
25	滋賀	440,252	33
26	京都府	1,026,129	12
27	大阪府	3,483,150	2
28	兵庫県	2,039,918	8
29	奈良	486,669	29
30	和歌山	380,538	37
31	鳥取	201,004	47
32	島根	257,470	46
33	岡山	691,292	19
34	広島	1,099,394	11
35	山口	583,646	25
36	徳島	288,573	43
37	香川	364,686	39
38	愛媛	565,970	26
39	高知県	320,990	41
40	福岡	1,916,909	9
41	佐賀	278,169	44
42	長崎	544,686	27
43	熊本	647,154	23
44	大分	453,792	31
45	宮崎	438,877	34
46	鹿児島	716,600	17
47	沖縄	445,985	32
	全国	47,030,954	

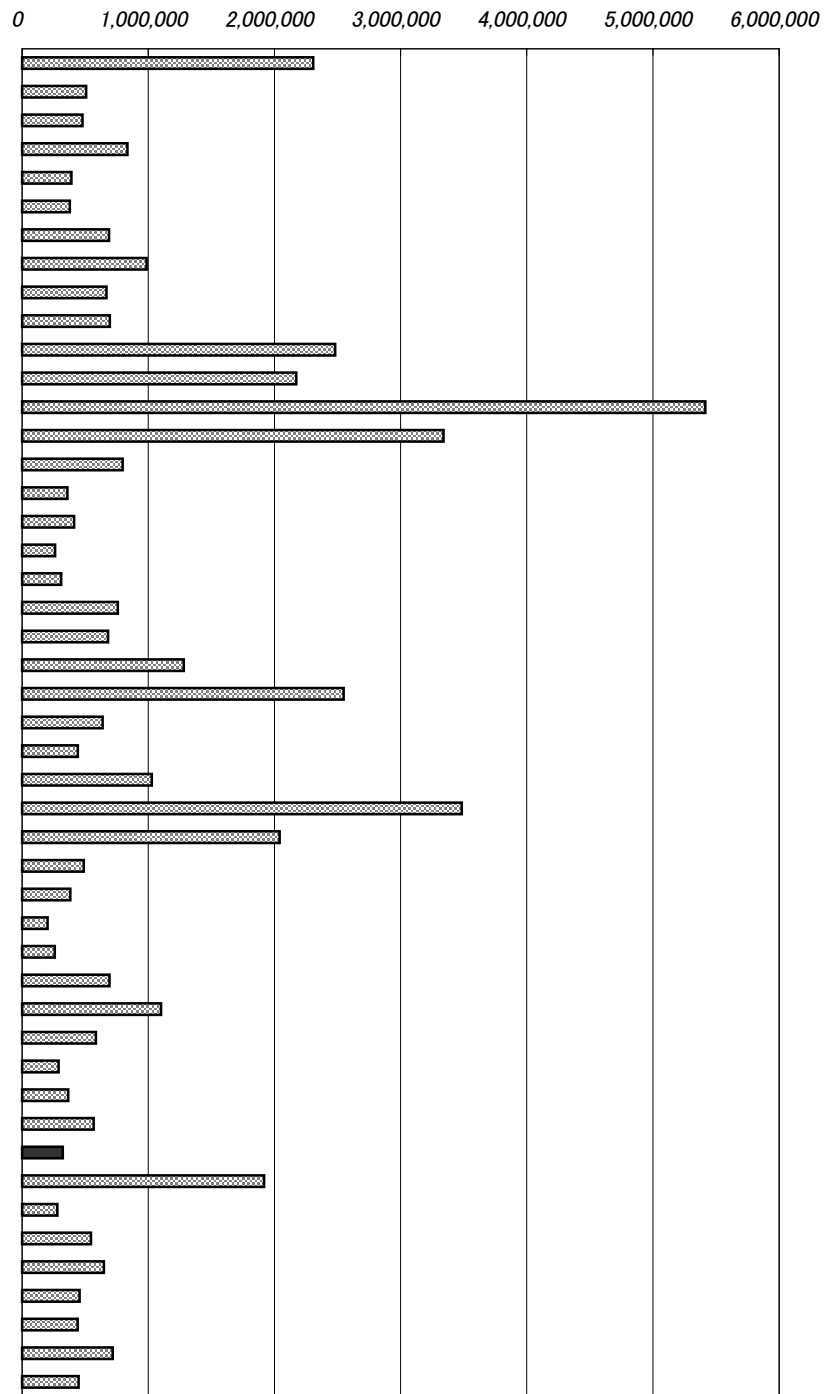

年次：平成12年10月1日現在
 資料：国勢調査(5年毎の調査)
 出所：総務省統計局
 備考：本県＝全国の0.68%

平成12年12月22日公表の速報値

右表：平成7年国勢調査 1世帯当たりの平均人員

()内の数字は都道府県の数

世帯人員＝総人口÷一般世帯数

一般世帯：総世帯のうち次に該当する世帯

(1)住居と生計を共にしている人の集まり又は一戸を構成して住んでいる単身者。ただし、単身の住み込みの雇人については、すべて雇主の世帯に含めている。

(2)間借り、下宿などの単身者

(3)会社などの独身寮の単身者

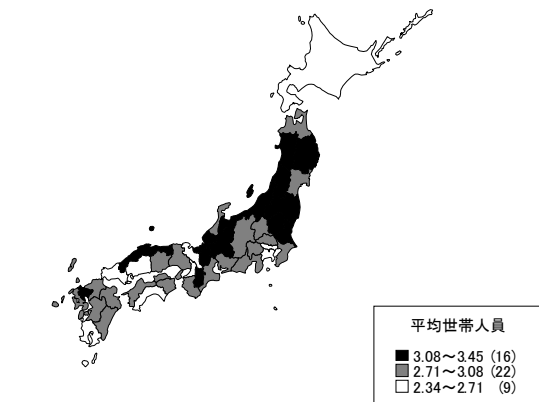

16. 核家族世帯割合

No.	都道府県名	%	順位
1	北海道	61.3	11
2	青森	54.4	33
3	岩手	50.5	43
4	宮城	51.6	38
5	秋田	50.0	45
6	山形	45.0	47
7	福島	51.7	37
8	茨城	57.9	22
9	栃木	56.0	29
10	群馬	59.6	16
11	埼玉	65.9	1
12	千葉	62.6	8
13	東京都	54.0	36
14	神奈川県	62.3	9
15	新潟	50.2	44
16	富山	51.0	42
17	石川	51.0	41
18	福井	49.4	46
19	山梨	56.8	27
20	長野	54.3	35
21	岐阜	55.8	31
22	静岡県	56.5	28
23	愛知県	59.2	17
24	三重	58.2	20
25	滋賀	56.9	25
26	京都府	57.8	23
27	大阪府	63.2	6
28	兵庫県	63.7	5
29	奈良	64.0	3
30	和歌山	61.6	10
31	鳥取	51.4	39
32	島根	51.1	40
33	岡山	56.9	26
34	広島	59.9	15
35	山口	60.1	14
36	徳島	55.2	32
37	香川	57.5	24
38	愛媛	60.4	12
39	高知	58.5	19
40	福岡	58.9	18
41	佐賀	54.4	34
42	長崎	60.3	13
43	熊本	55.9	30
44	大分	57.9	21
45	宮崎	62.7	7
46	鹿児島	63.7	4
47	沖縄	65.5	2
	全 国	58.7	

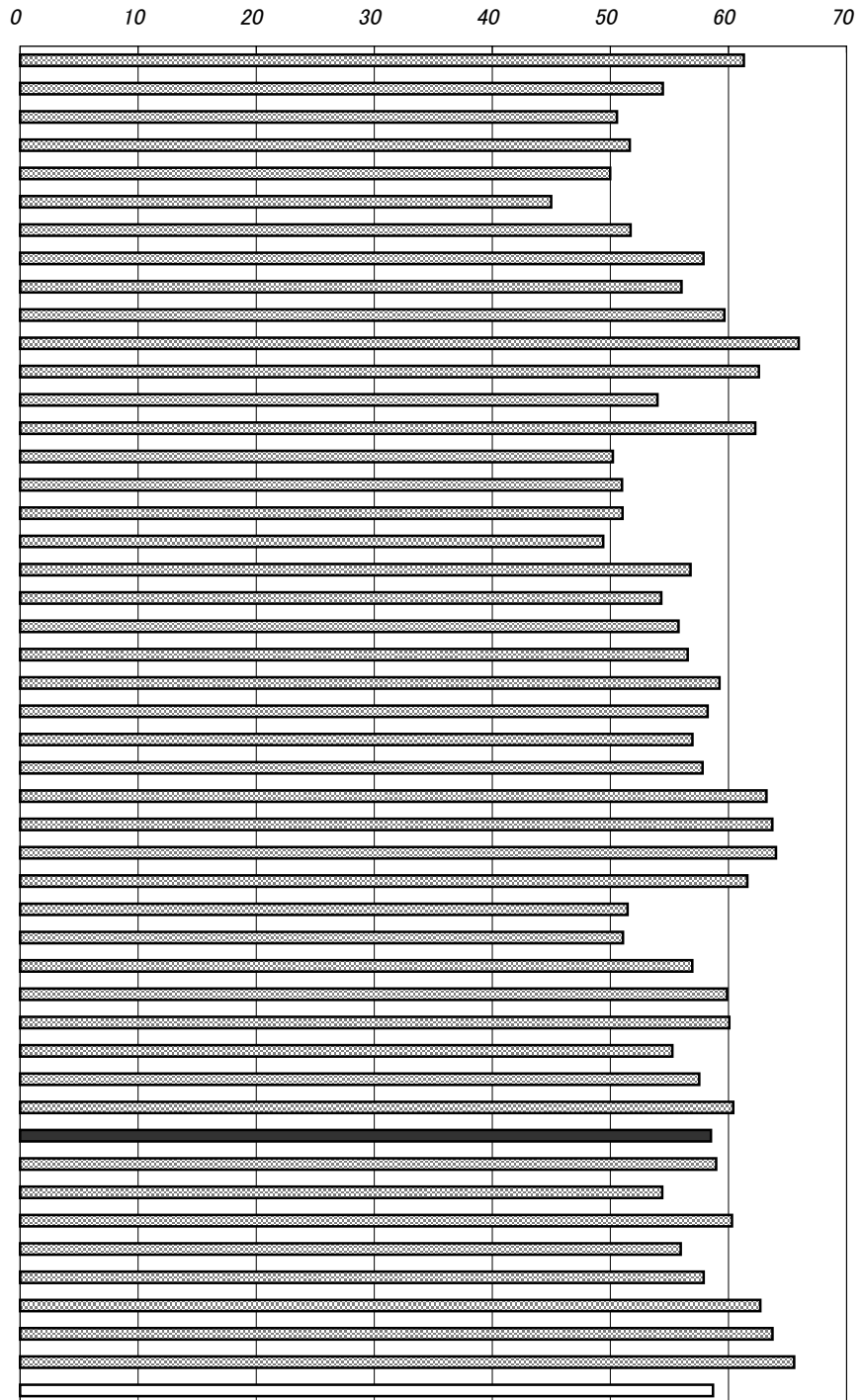

年次：平成7年10月1日現在
 資料：国勢調査(5年毎の調査)
 出所：総務省統計局
 備考：本県＝全国平均の99.71%

核家族世帯
 親族世帯のうち次に該当する世帯
 (1)夫婦のみ、または夫婦と子供から成る世帯
 (2)男親または女親と子供から成る世帯

右表
 ()内の数字は都道府県の数

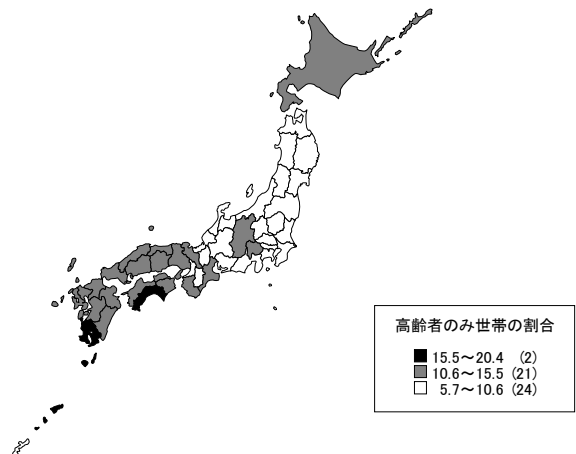

17. 離婚率(人口千人当たり)

No.	都道府県名	%	順位
1	北海道	2.41	3
2	青森	1.96	14
3	岩手	1.48	43
4	宮城	1.74	33
5	秋田	1.55	41
6	山形	1.42	45
7	福島	1.73	34
8	茨城	1.86	22
9	栃木	1.84	25
10	群馬	1.80	30
11	埼玉	2.04	11
12	千葉	2.07	9
13	東京都	2.27	5
14	神奈川県	2.12	6
15	新潟	1.36	47
16	富山	1.49	42
17	石川	1.58	38
18	福井	1.43	44
19	山梨	1.71	35
20	長野	1.59	37
21	岐阜	1.58	38
22	静岡県	1.87	21
23	愛知県	1.89	18
24	三重	1.77	31
25	滋賀	1.56	40
26	京都府	1.96	14
27	大阪府	2.53	2
28	兵庫県	2.05	10
29	奈良	1.82	29
30	和歌山	1.99	12
31	鳥取	1.83	27
32	島根	1.38	46
33	岡山	1.85	24
34	広島	1.89	18
35	山口	1.86	22
36	徳島	1.77	31
37	香川	1.95	16
38	愛媛	1.92	17
39	高知県	2.11	8
40	福岡	2.33	4
41	佐賀	1.67	36
42	長崎	1.88	20
43	熊本	1.84	25
44	大分	1.97	13
45	宮崎	2.12	6
46	鹿児島	1.83	27
47	沖縄	2.64	1
	全国	2.00	

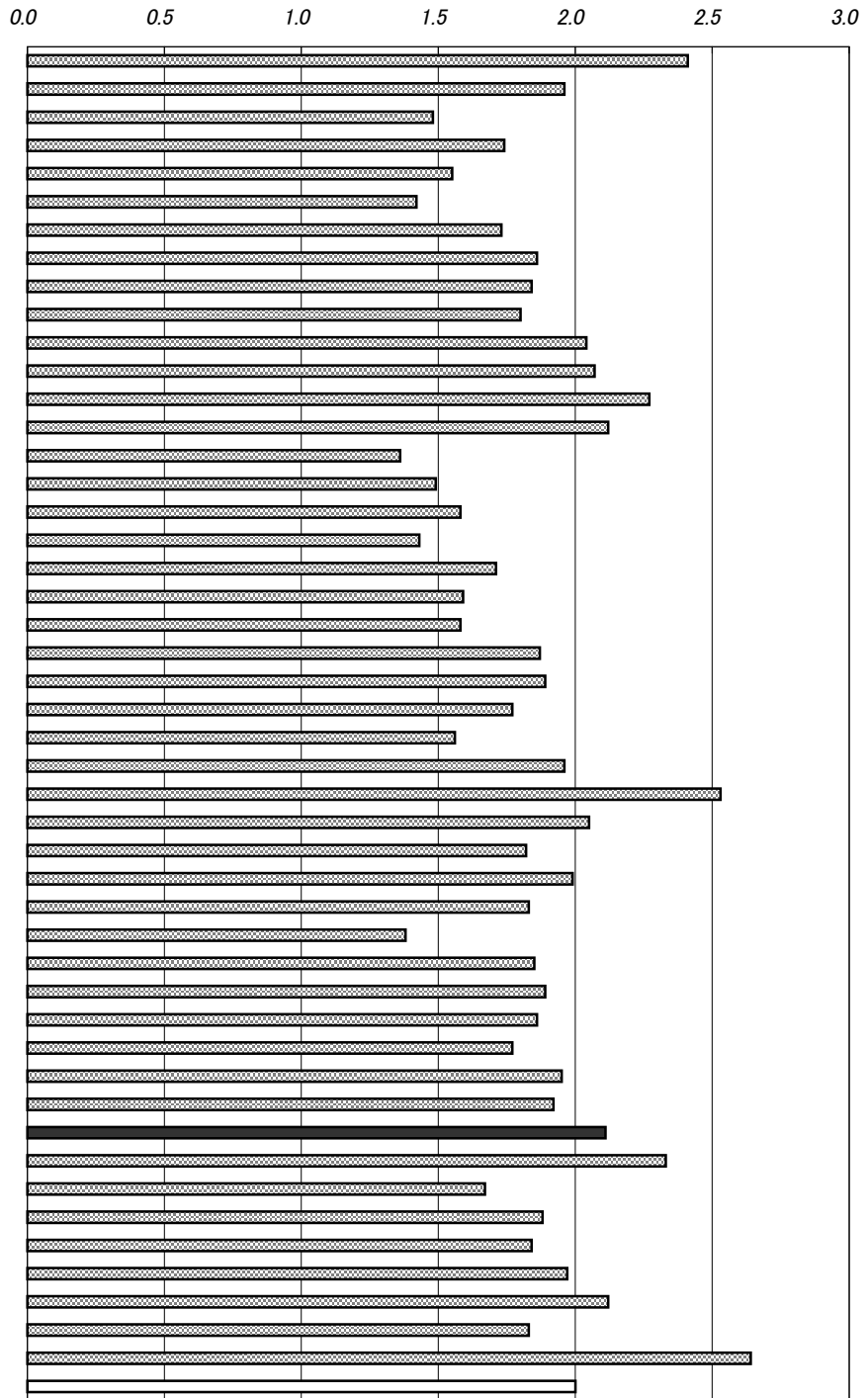

年次: 平成11年
 資料: 人口動態統計
 出所: 厚生労働省ホームページ
 備考: 本県=全国平均の105.50%

離婚率=離婚件数÷総人口×1,000

離婚率の推移(人口千人当たり)

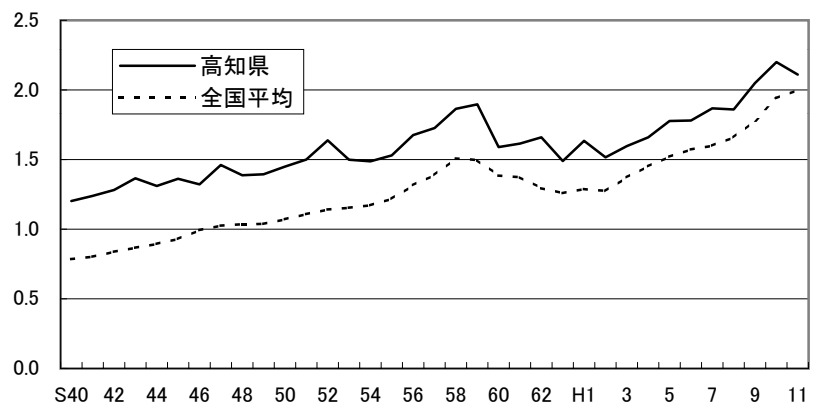

18. 県内総生産額(=県内総支出・名目)

No.	都道府県名	百万円	順位
1	北海道	19,747,304	7
2	青森	4,562,026	30
3	岩手	4,694,900	28
4	宮城	8,615,517	15
5	秋田	3,841,386	35
6	山形	4,111,859	34
7	福島	7,834,469	18
8	茨城	11,081,932	11
9	栃木	7,996,186	16
10	群馬	7,795,993	19
11	埼玉	19,963,633	6
12	千葉	18,372,095	8
13	東京都	84,680,861	1
14	神奈川県	29,866,062	4
15	新潟	9,587,446	13
16	富山	4,408,730	32
17	石川	4,522,951	31
18	福井	3,242,624	40
19	山梨	3,198,129	41
20	長野	7,950,762	17
21	岐阜	14,661,594	10
22	静岡県	7,307,752	20
23	愛知県	32,747,625	3
24	三重	6,271,729	22
25	滋賀	5,681,532	24
26	京都	9,486,272	14
27	大阪府	40,051,909	2
28	兵庫県	20,493,921	5
29	奈良	3,652,267	37
30	和歌山	3,185,420	42
31	鳥取	2,081,736	47
32	島根	2,409,956	45
33	岡山	7,219,970	21
34	広島	11,016,201	12
35	山口	5,579,584	25
36	徳島	2,635,706	44
37	香川	3,829,528	36
38	愛媛	4,814,608	27
39	高知県	2,341,672	46
40	福岡	16,983,414	9
41	佐賀	2,848,360	43
42	長崎	4,642,620	29
43	熊本	5,758,032	23
44	大分	4,296,544	33
45	宮崎	3,402,641	39
46	鹿児島	5,116,573	26
47	沖縄	3,424,867	38
	全 国	498,016,898	

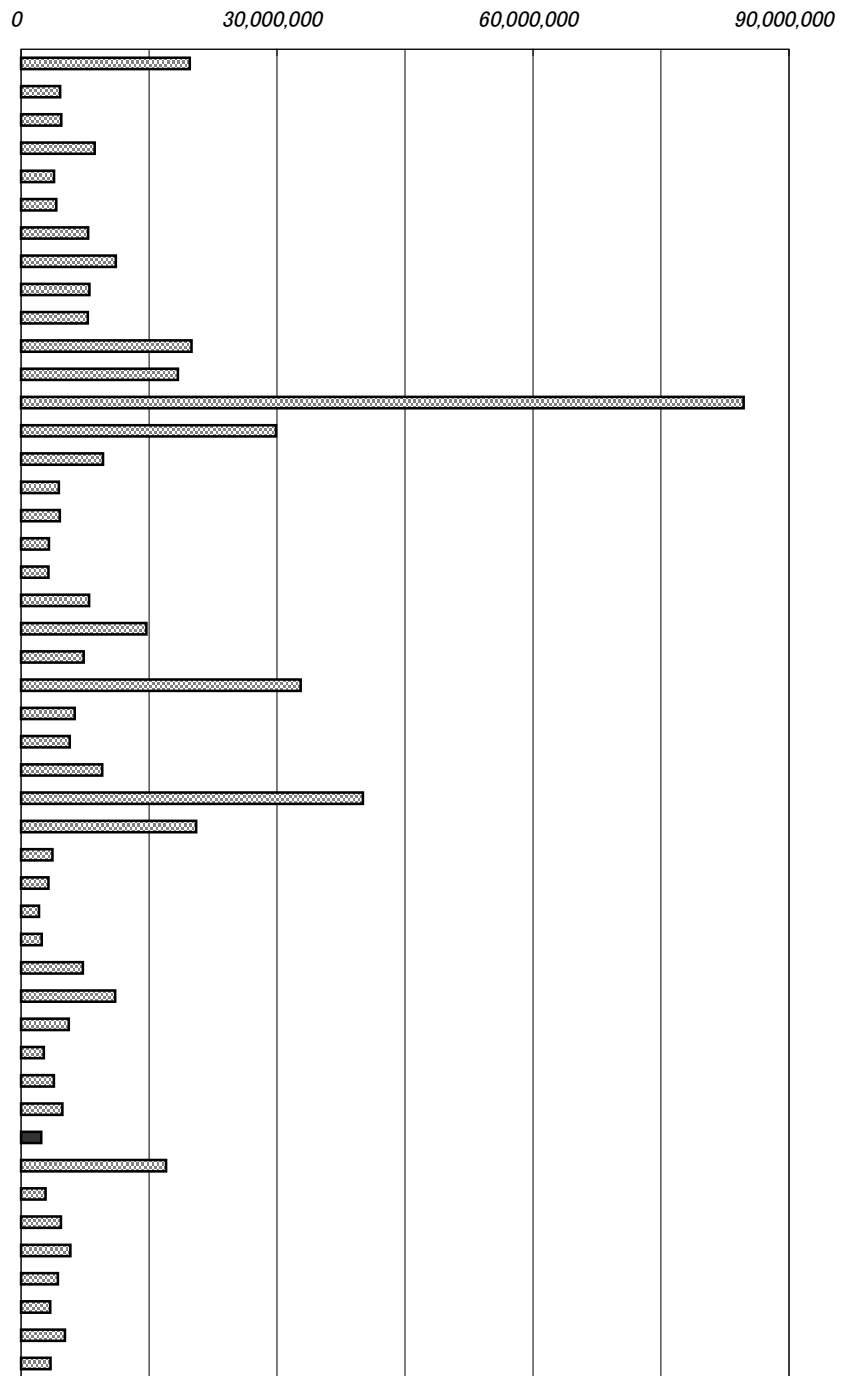

年次：平成10年度
 資料：県民経済計算について
 出所：経済社会総合研究所ホームページ
 備考：本県＝全国の0.47%

県内総生産額
 県内にある事業所の生産活動によって
 生み出された生産物の総額から中間生産
 物の総額を控除したもの。

右表
 資料：県民経済計算報告書(平成10年度)
 出所：高知県統計課

経済活動別の県内総生産(高知県)

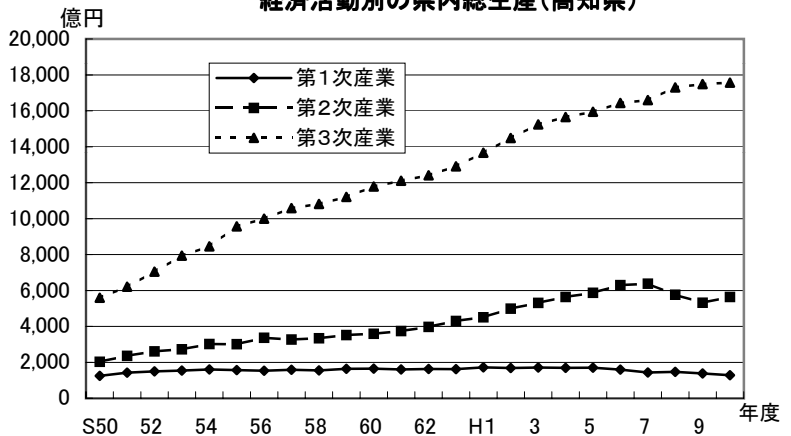

19. 公的支出(名目・人口1人当たり)

No.	都道府県名	円	順位
1	北海道	1,018,593	2
2	青森	877,274	7
3	岩手	874,097	8
4	宮城	747,192	20
5	秋田	895,851	6
6	山形	869,882	9
7	福島	699,303	28
8	茨城	-	-
9	栃木	546,986	40
10	群馬	595,302	36
11	埼玉	403,644	46
12	千葉	532,562	41
13	東京都	844,523	12
14	神奈川県	466,939	45
15	新潟	848,519	11
16	富山	733,136	24
17	石川	742,990	22
18	福井	824,183	14
19	山梨	800,706	17
20	長野	720,758	25
21	岐阜	696,953	30
22	静岡県	526,474	44
23	愛知	527,225	43
24	三重	610,241	35
25	滋賀	626,948	33
26	京都	594,697	37
27	大阪	530,636	42
28	兵庫	621,068	34
29	奈良	550,840	39
30	和歌山	818,333	15
31	鳥取	931,363	4
32	島根	1,155,052	1
33	岡山	686,061	32
34	広島	707,808	26
35	山口	687,631	31
36	徳島	852,139	10
37	香川	697,558	29
38	愛媛	734,976	23
39	高知	940,758	3
40	福岡	577,044	38
41	佐賀	745,231	21
42	長崎	771,434	18
43	熊本	699,862	27
44	大分	750,657	19
45	宮崎	832,817	13
46	鹿児島	810,398	16
47	沖縄	903,352	5
	全国	-	-

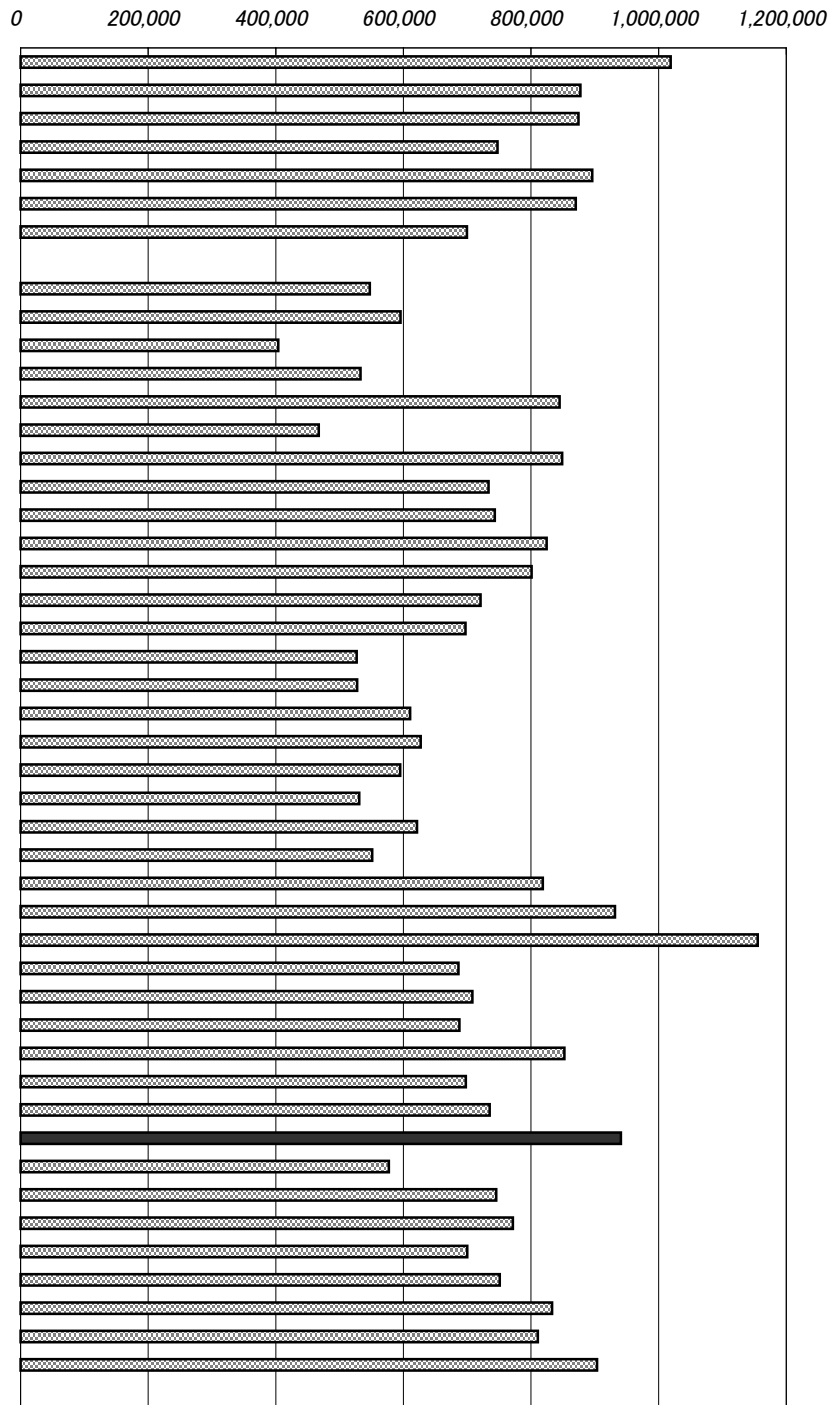

年次: 平成10年度

資料: 県民経済計算について

出所: 経済社会総合研究所ホームページ

備考: 茨城県の公的在庫増加の数値が公表されていないため全国平均は不詳
公的支出: 次の3つを合計したもの

1. 政府最終消費支出
2. 公的総固定資本形成
3. 公的在庫品増加

右表

資料: 県民経済計算報告書(10年度)

経済成長率

県(国)の総生産の対前年度増加率。

名目経済成長率は物価の変動分をしていない。

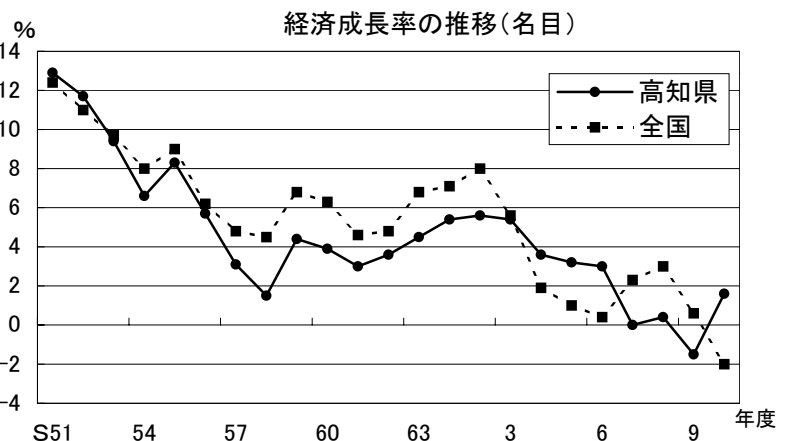

20. 県民所得(人口1人当たり)

No.	都道府県名	千円	順位
1	北海道	2,731	29
2	青森	2,489	39
3	岩手	2,619	34
4	宮城	2,776	26
5	秋田	2,574	37
6	山形	2,629	33
7	福島	2,737	28
8	茨城	3,047	11
9	栃木	3,181	8
10	群馬	3,022	12
11	埼玉	3,280	5
12	千葉	3,243	7
13	東京都	4,230	1
14	神奈川県	3,326	4
15	新潟	2,941	18
16	富山	2,982	16
17	石川	2,996	15
18	福井	2,904	20
19	山梨	2,885	21
20	長野	2,969	17
21	岐阜	3,073	10
22	静岡	2,931	19
23	愛知	3,598	2
24	三重	2,874	23
25	滋賀	3,271	6
26	京都	3,015	14
27	大阪	3,359	3
28	兵庫	3,088	9
29	奈良	2,827	25
30	和歌山	2,436	42
31	鳥取	2,604	35
32	島根	2,485	40
33	岡山	2,764	27
34	広島	3,019	13
35	山口	2,855	24
36	徳島	2,716	30
37	香川	2,881	22
38	愛媛	2,456	41
39	高知	2,357	44
40	福岡	2,703	31
41	佐賀	2,589	36
42	長崎	2,426	43
43	熊本	2,552	38
44	大分	2,664	32
45	宮崎	2,336	45
46	鹿児島	2,311	46
47	沖縄	2,183	47
	全国	3,104	

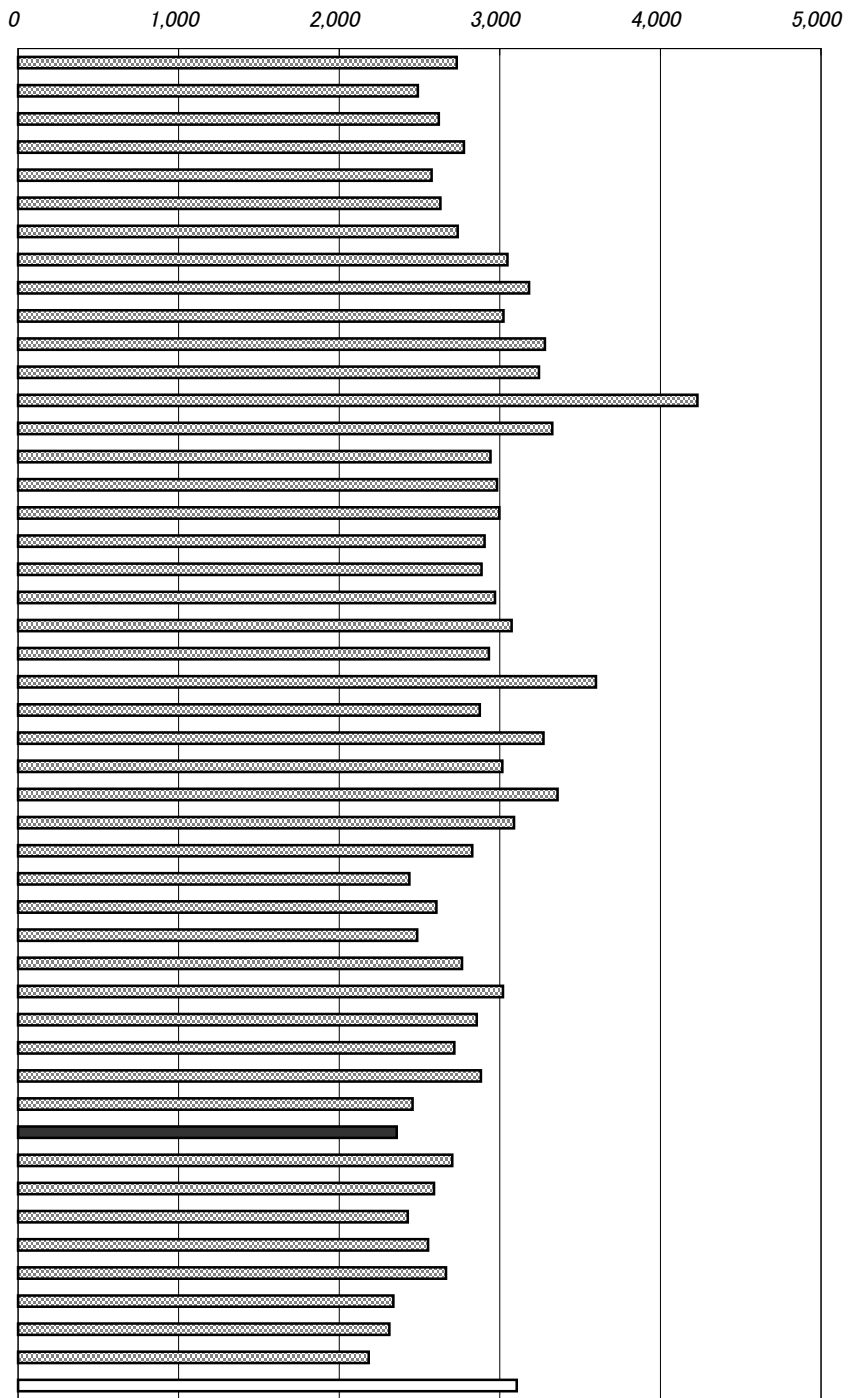

年次：平成10年度

資料：県民経済計算について

出所：経済社会総合研究所ホームページ

備考：本県＝全国平均の75.93%

県民所得

県内居住者(法人企業・行政機関含む)が、県内外で新たに生み出した所得をいう。

右表

年次：平成11年7月1日現在

資料：事業所・企業統計調査報告

出所：総務省統計局

産業別事業所数(高知県)

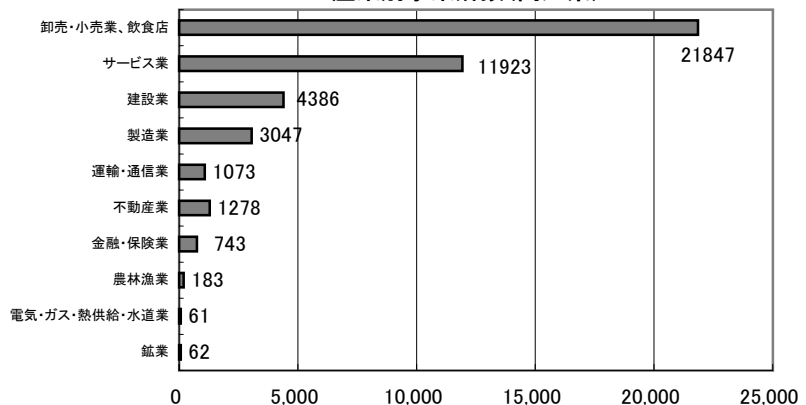

21. 農業粗生産額

No.	都道府県名	億円	順位
1	北海道	1,100,200	1
2	青森	280,100	11
3	岩手	292,500	9
4	宮城	230,500	18
5	秋田	223,300	20
6	山形	253,200	15
7	福島	277,200	12
8	茨城	463,400	3
9	栃木	266,800	14
10	群馬	248,700	17
11	埼玉	230,200	19
12	千葉	487,600	2
13	東京	34,500	47
14	神奈川	97,400	34
15	新潟	333,000	7
16	富山	84,100	39
17	石川	73,500	42
18	福井	62,700	44
19	山梨	97,600	33
20	長野	269,700	13
21	岐阜	131,200	30
22	静岡	289,100	10
23	愛知	363,700	6
24	三重	144,200	27
25	滋賀	79,300	40
26	京都	76,500	41
27	大阪	42,400	46
28	兵庫	178,300	21
29	奈良	53,100	45
30	和歌山	137,400	28
31	鳥取	88,800	38
32	島根	70,500	43
33	岡山	148,700	25
34	広島	124,000	31
35	山口	95,100	36
36	徳島	135,900	29
37	香川	95,900	35
38	愛媛	161,500	23
39	高知	122,500	32
40	福岡	252,900	16
41	佐賀	153,600	24
42	長崎	147,700	26
43	熊本	364,000	5
44	大分	168,600	22
45	宮崎	321,000	8
46	鹿児島	421,300	4
47	沖縄	94,400	37
	全 国	9,868,000	

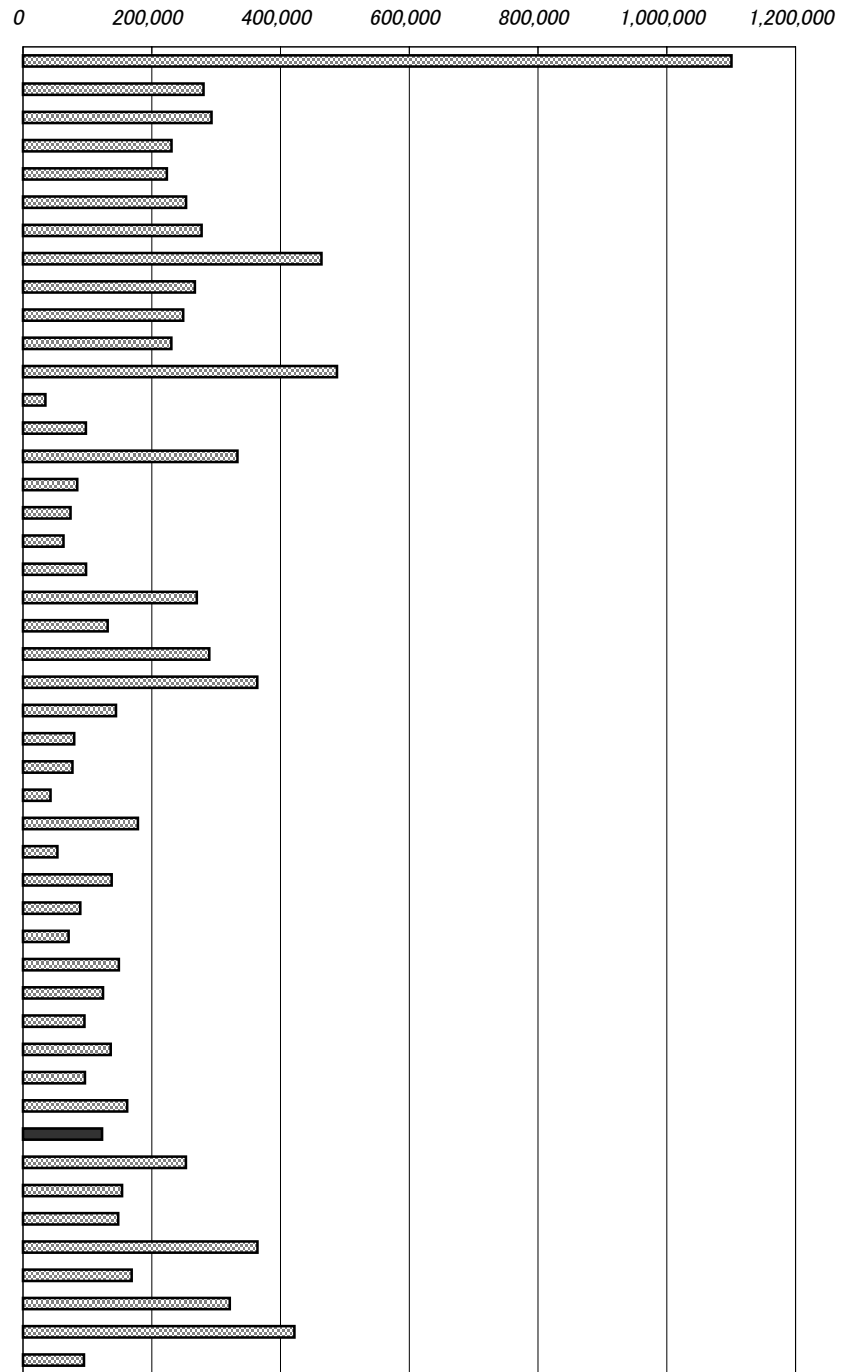

年次：平成10年
 資料：生産農業所得統計
 出所：農林水産省
 備考：本県＝全国の1.24%

右表

年次：平成11年
 出所：中国四国農政局高知統計情報事務所

高知県の主要農産物収穫量(全国シェアの高いもの)

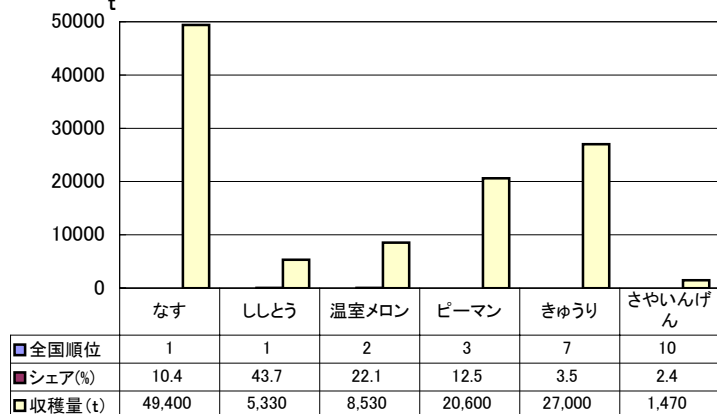

22. 農業粗生産額(耕地1ha当たり)

No.	都道府県名	万円	順位
1	北海道	92.3	47
2	青森	170.3	39
3	岩手	176.6	36
4	宮城	161.0	41
5	秋田	143.2	44
6	山形	195.7	32
7	福島	171.7	38
8	茨城	250.4	22
9	栃木	198.7	31
10	群馬	290.2	12
11	埼玉	258.9	19
12	千葉	346.6	9
13	東京都	369.4	6
14	神奈川県	438.7	2
15	新潟	181.6	35
16	富山	135.0	46
17	石川	155.7	42
18	福井	144.1	43
19	山梨	346.1	10
20	長野	222.3	25
21	岐阜	214.0	30
22	静岡県	361.8	7
23	愛知県	418.5	3
24	三重	214.9	29
25	滋賀	138.9	45
26	京都	223.7	24
27	大阪	265.0	16
28	兵庫	216.6	27
29	奈良	215.0	28
30	和歌山	361.6	8
31	鳥取	227.1	23
32	島根	165.1	40
33	岡山	194.9	33
34	広島	190.2	34
35	山口	172.0	37
36	徳島	381.7	5
37	香川	267.9	15
38	愛媛	256.3	21
39	高知	404.3	4
40	福岡	263.2	17
41	佐賀	259.0	18
42	長崎	269.5	14
43	熊本	283.3	13
44	大分	258.6	20
45	宮崎	442.1	1
46	鹿児島	320.4	11
47	沖縄	221.1	26
	全国	201.2	

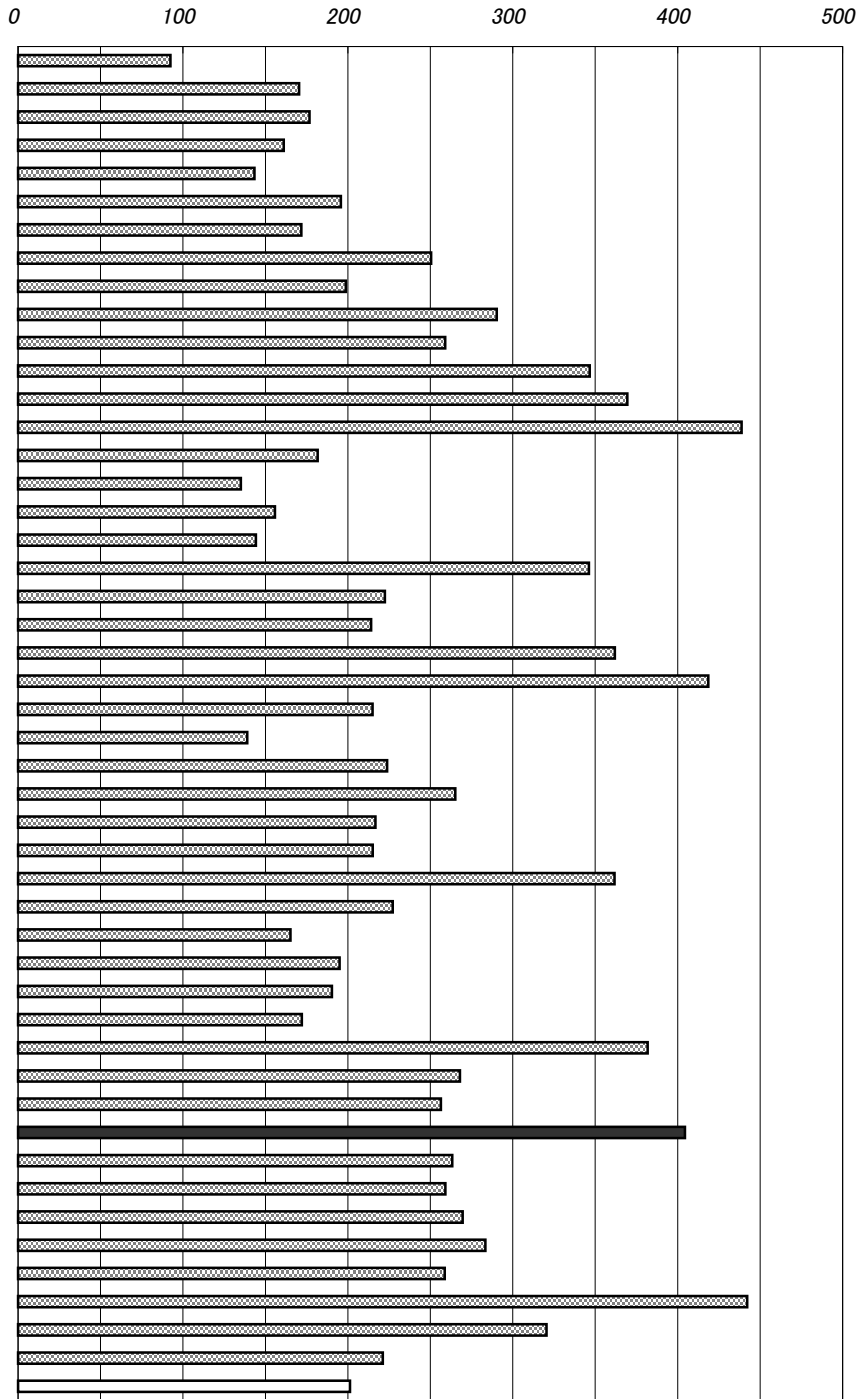

年次：平成10年
 資料：生産農業所得統計
 出所：農林水産省
 備考：本県＝全国平均の200.94%

右表
 年次：平成10年
 資料：第45次高知農林水産統計年表
 出所：中国四国農政局高知統計情報事務所

農作物作付延べ面積(高知県)

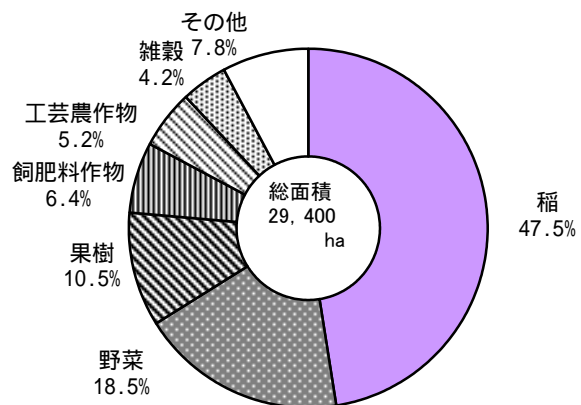

23. 農家戸数(100世帯当たり)

No.	都道府県名	戸	順位
1	北海道	3.21	44
2	青森	14.62	13
3	岩手	20.43	2
4	宮城	10.96	28
5	秋田	21.54	1
6	山形	18.81	6
7	福島	17.06	7
8	茨城	13.91	17
9	栃木	12.44	23
10	群馬	10.09	30
11	埼玉	3.71	43
12	千葉	4.57	40
13	東京都	0.31	47
14	神奈川県	1.00	45
15	新潟	15.39	10
16	富山	14.05	16
17	石川	9.41	32
18	福井	15.70	8
19	山梨	14.72	12
20	長野	19.15	5
21	岐阜	13.17	21
22	静岡県	6.91	36
23	愛知	4.20	42
24	三重	11.22	27
25	滋賀	12.36	24
26	京都	4.42	41
27	大阪	0.91	46
28	兵庫	6.13	38
29	奈良	7.09	35
30	和歌山	10.91	29
31	鳥取	19.96	4
32	島根	20.20	3
33	岡山	13.71	18
34	広島	7.86	34
35	山口	9.99	31
36	徳島	15.37	11
37	香川	14.53	14
38	愛媛	11.48	26
39	高知	11.53	25
40	福岡	4.61	39
41	佐賀	15.39	9
42	長崎	8.41	33
43	熊本	12.93	22
44	大分	13.30	20
45	宮崎	13.37	19
46	鹿児島	14.30	15
47	沖縄	6.72	37
	全国	7.11	

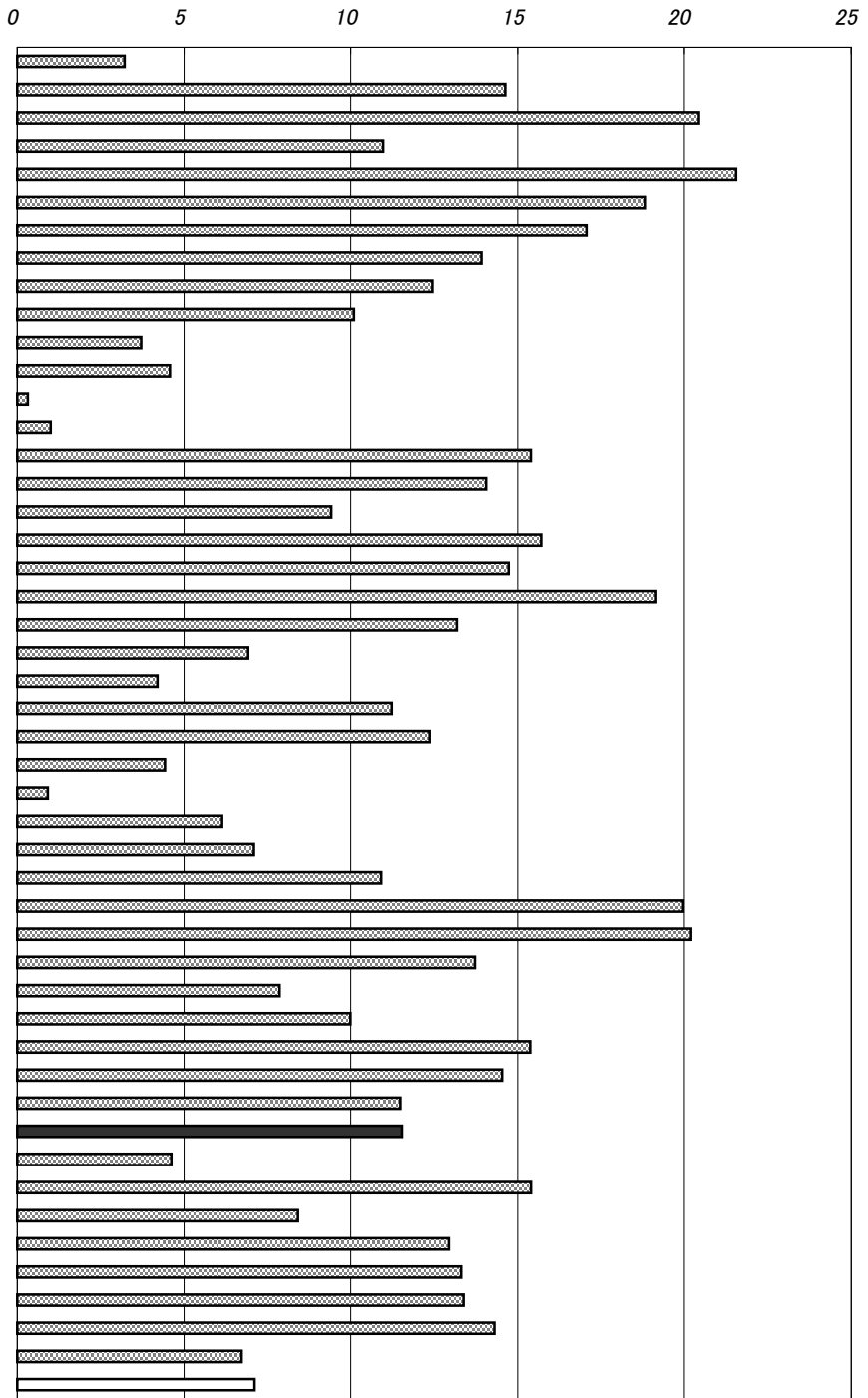

年次：平成12年2月1日現在

資料：世界農林業センサス

出所：農林水産省

備考：本県＝全国値の163.31%

世帯数は、平成7年国勢調査の一般世帯

右表

資料：農業センサス・農林業センサス

出所：農林水産省

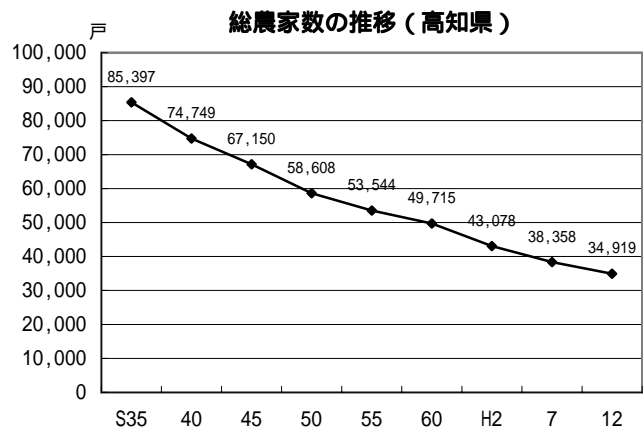

24. 林業粗生産額

No.	都道府県名	百万円	順位
1	北海道	76,990	1
2	青森	14,871	15
3	岩手	24,544	5
4	宮城	8,089	28
5	秋田	15,377	12
6	山形	9,779	25
7	福島	21,240	7
8	茨城	10,902	23
9	栃木	14,637	16
10	群馬	15,844	11
11	埼玉	4,133	36
12	千葉	4,154	34
13	東京都	953	44
14	神奈川県	934	45
15	新潟	39,372	3
16	富山	2,641	39
17	石川	4,154	34
18	福井	3,386	37
19	山梨	2,517	41
20	長野	67,671	2
21	岐阜	18,844	8
22	静岡	14,615	17
23	愛知	6,836	29
24	三重	17,566	9
25	滋賀	2,287	42
26	京都	5,288	31
27	大阪	608	46
28	兵庫	6,337	30
29	奈良	14,893	14
30	和歌山	9,793	24
31	鳥取	3,226	38
32	島根	8,795	27
33	岡山	12,472	19
34	広島	11,251	22
35	山口	4,229	33
36	徳島	9,345	26
37	香川	2,558	40
38	愛媛	11,530	21
39	高知	15,104	13
40	福岡	12,618	18
41	佐賀	2,255	43
42	長崎	4,713	32
43	熊本	17,322	10
44	大分	22,973	6
45	宮崎	25,934	4
46	鹿児島	11,568	20
47	沖縄	240	47
	全国	616,885	

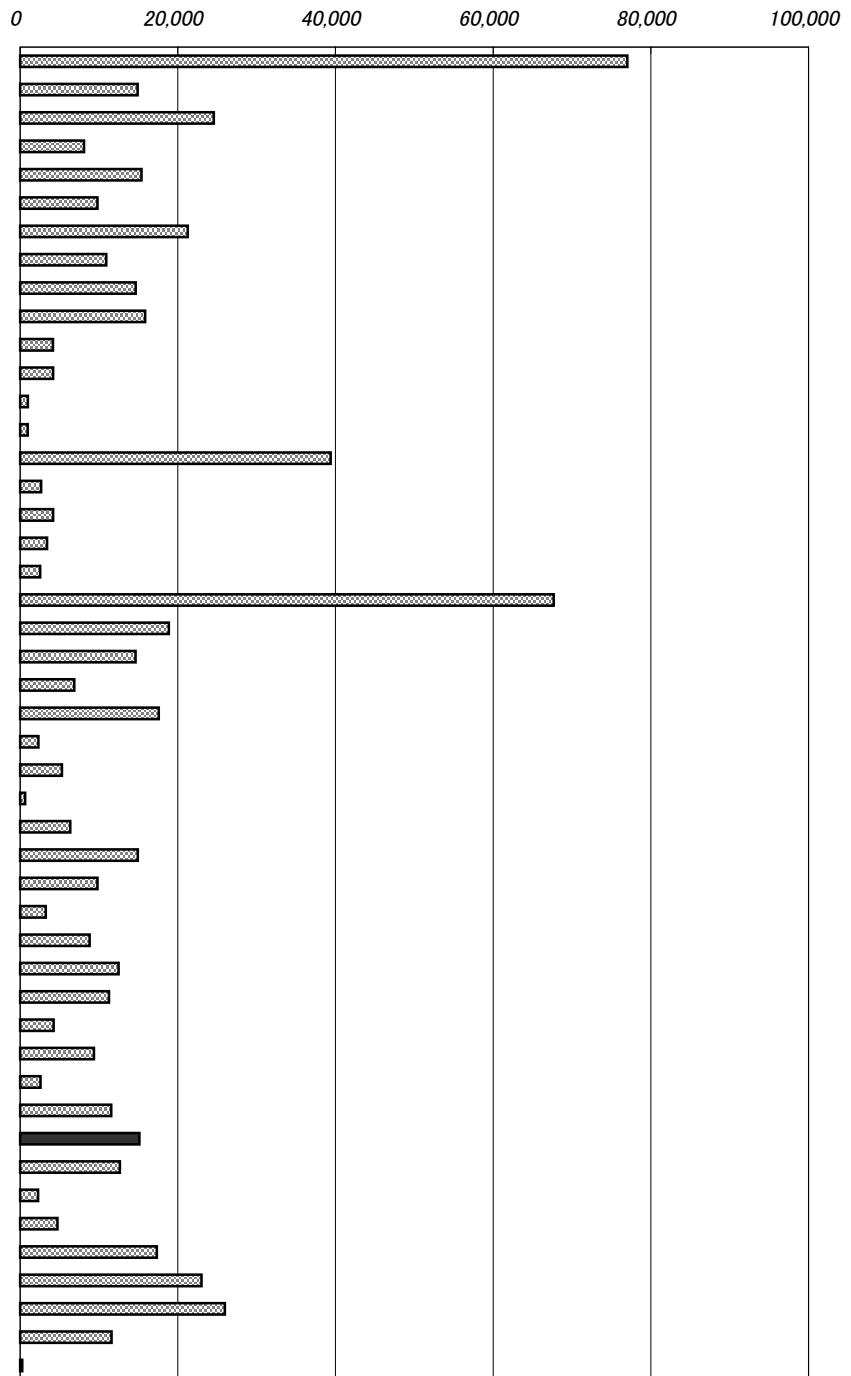

年次：平成10年

資料：生産林業所得統計報告書

出所：農林水産省統計情報部

備考：本県＝全国平均の2.45%

まきの粗生産額は全国値のみに含んでいないため、都道府県値を積み上げても全国値とは一致しない。(本表)

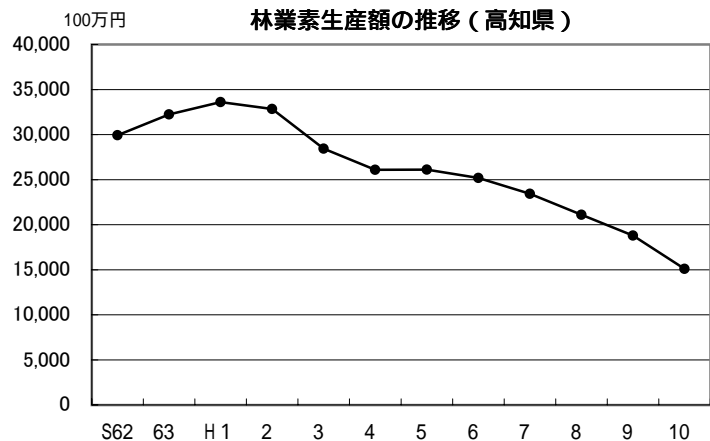

25. 素材生産量

No.	都道府県名	千m ³	順位
1	北海道	3,789	1
2	青森	625	8
3	岩手	1,180	2
4	宮城	462	13
5	秋田	698	7
6	山形	331	22
7	福島	800	5
8	茨城	235	23
9	栃木	410	15
10	群馬	193	30
11	埼玉	95	38
12	千葉	94	39
13	東京都	27	43
14	神奈川県	25	45
15	新潟	200	29
16	富山	46	42
17	石川	122	34
18	福井	172	31
19	山梨	63	41
20	長野	348	19
21	岐阜	538	9
22	静岡	348	19
23	愛知	216	27
24	三重	437	14
25	滋賀	68	40
26	京都	118	35
27	大阪	26	44
28	兵庫	228	25
29	奈良	333	21
30	和歌山	230	24
31	鳥取	144	33
32	島根	364	17
33	岡山	391	16
34	広島	358	18
35	山口	211	28
36	徳島	227	26
37	香川	14	46
38	愛媛	492	11
39	高知	475	12
40	福岡	155	32
41	佐賀	106	37
42	長崎	111	36
43	熊本	806	4
44	大分	725	6
45	宮崎	1,155	3
46	鹿児島	538	9
47	沖縄	8	47
	全 国	18,737	

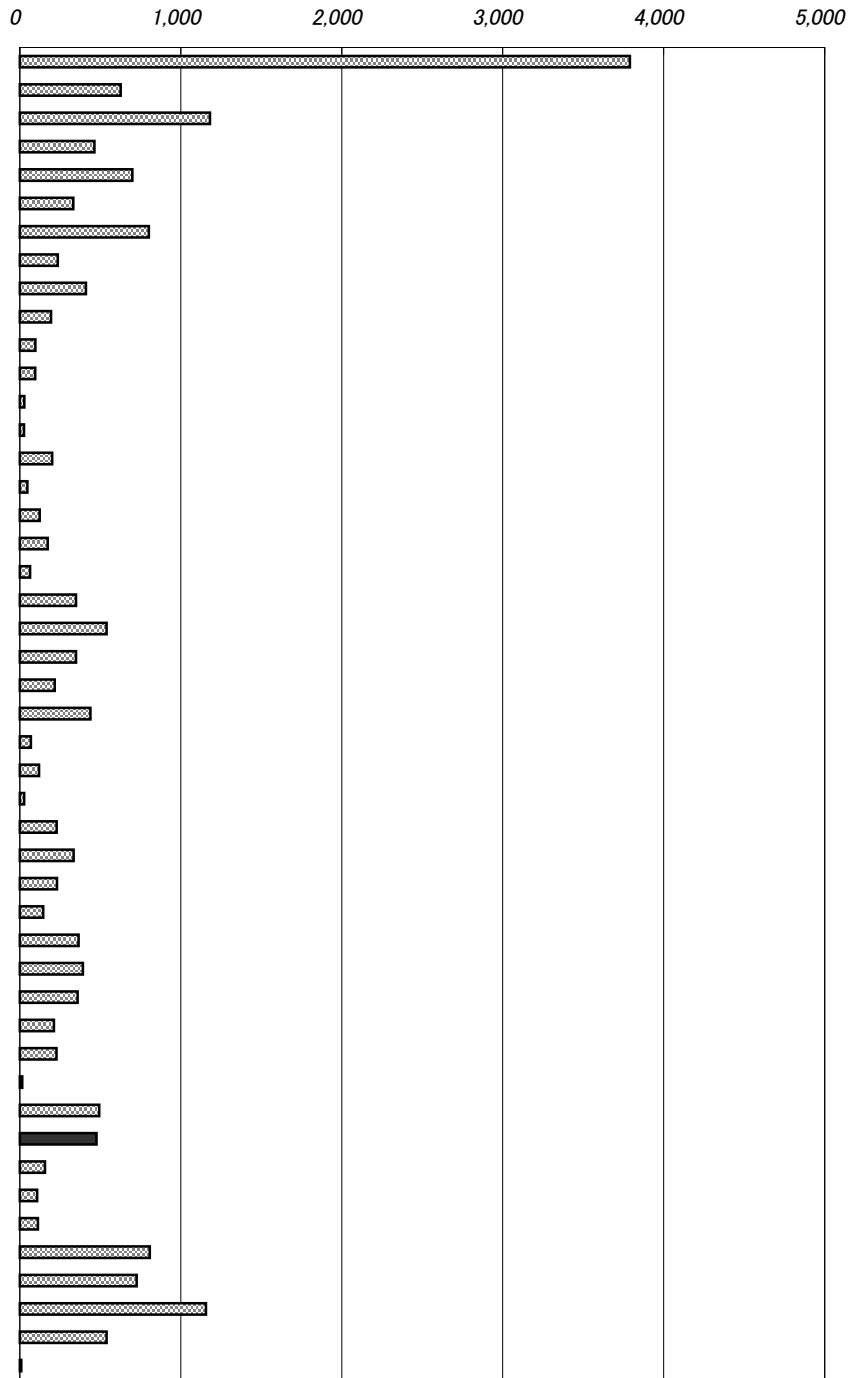

年次：平成11年

資料：素材需給量統計

出所：農林水産省ホームページ

備考：本県＝全国の2.54%

素材生産量

木材加工段階に入荷した素材量から、外国産材を除いて算出。

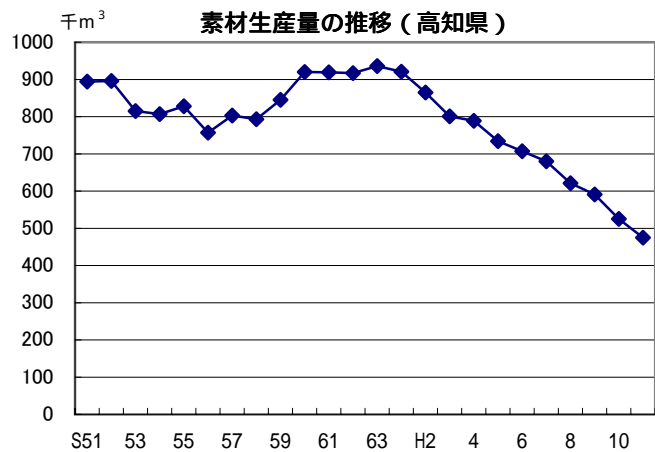

26. 漁業生産額

No.	都道府県名	億万円	順位
1	北海道	3,030	1
2	青森	758	6
3	岩手	534	11
4	宮城	1,079	4
5	秋田	52	38
6	山形	32	39
7	福島	320	20
8	茨城	261	26
9	栃木	-	
10	群馬	-	
11	埼玉	-	
12	千葉	362	15
13	東京	179	30
14	神奈川	258	27
15	新潟	146	33
16	富山	175	32
17	石川	287	24
18	福井	102	35
19	山梨	-	
20	長野	-	
21	岐阜	-	
22	静岡	680	8
23	愛知	264	25
24	三重	755	7
25	滋賀	-	
26	京都	59	37
27	大阪	61	36
28	兵庫	560	10
29	奈良	-	
30	和歌山	340	17
31	鳥取	176	31
32	島根	313	21
33	岡山	114	34
34	広島	290	23
35	山口	340	17
36	徳島	213	29
37	香川	331	19
38	愛媛	1,105	3
39	高知	670	9
40	福岡	342	16
41	佐賀	291	22
42	長崎	1,377	2
43	熊本	461	14
44	大分	510	12
45	宮崎	505	13
46	鹿児島	991	5
47	沖縄	246	28
	全 国	18,570	

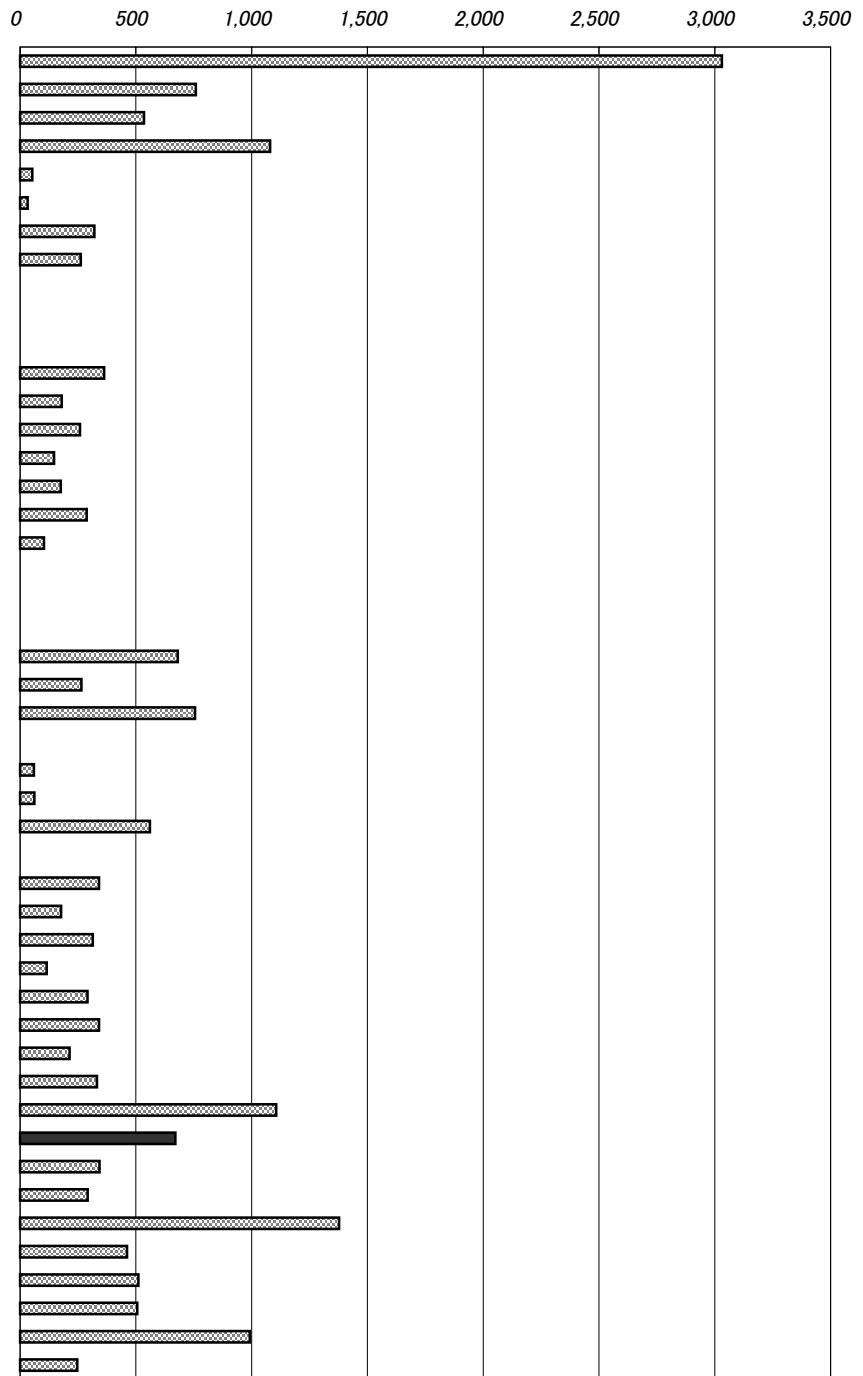

年次：平成11年
 資料：漁業生産額
 出所：農林水産省ホームページ
 備考：本県＝全国の3.61%

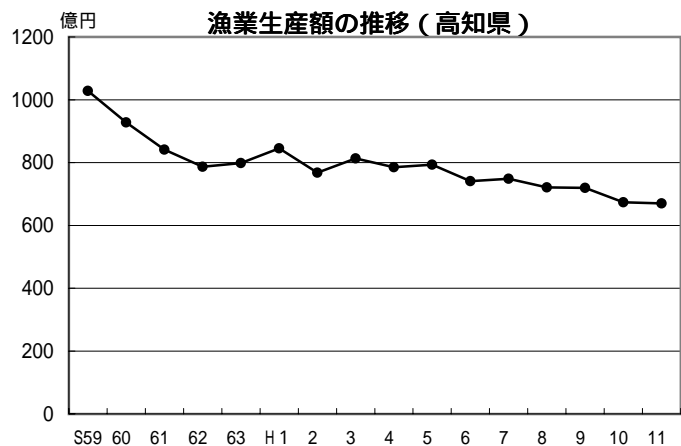

27. 漁業就業者数

No.	都道府県名	港	順位
1	北海道	32,878	1
2	青森	12,359	7
3	岩手	12,443	6
4	宮城	13,836	4
5	秋田	1,549	36
6	山形	897	39
7	福島	2,175	31
8	茨城	1,645	34
9	栃木	—	—
10	群馬	—	—
11	埼玉	—	—
12	千葉	7,882	11
13	東京都	1,518	37
14	神奈川県	2,950	28
15	新潟	3,960	27
16	富山	1,819	33
17	石川	4,864	22
18	福井	2,589	29
19	山梨	—	—
20	長野	—	—
21	岐阜	—	—
22	静岡県	7,213	13
23	愛知県	6,133	19
24	三重	14,300	3
25	滋賀	—	—
26	京都	1,609	35
27	大阪	1,470	38
28	兵庫県	7,096	15
29	奈良	—	—
30	和歌山	5,682	20
31	鳥取	1,849	32
32	島根	4,921	21
33	岡山	2,551	30
34	広島	6,213	18
35	山口	9,800	10
36	徳島	4,109	26
37	香川	4,376	24
38	愛媛	13,345	5
39	高知	7,026	16
40	福岡	7,808	12
41	佐賀	6,281	17
42	長崎	24,467	2
43	熊本	11,409	8
44	大分	7,163	14
45	宮崎	4,277	25
46	鹿児島	9,843	9
47	沖縄	4,737	23
	全 国	277,042	

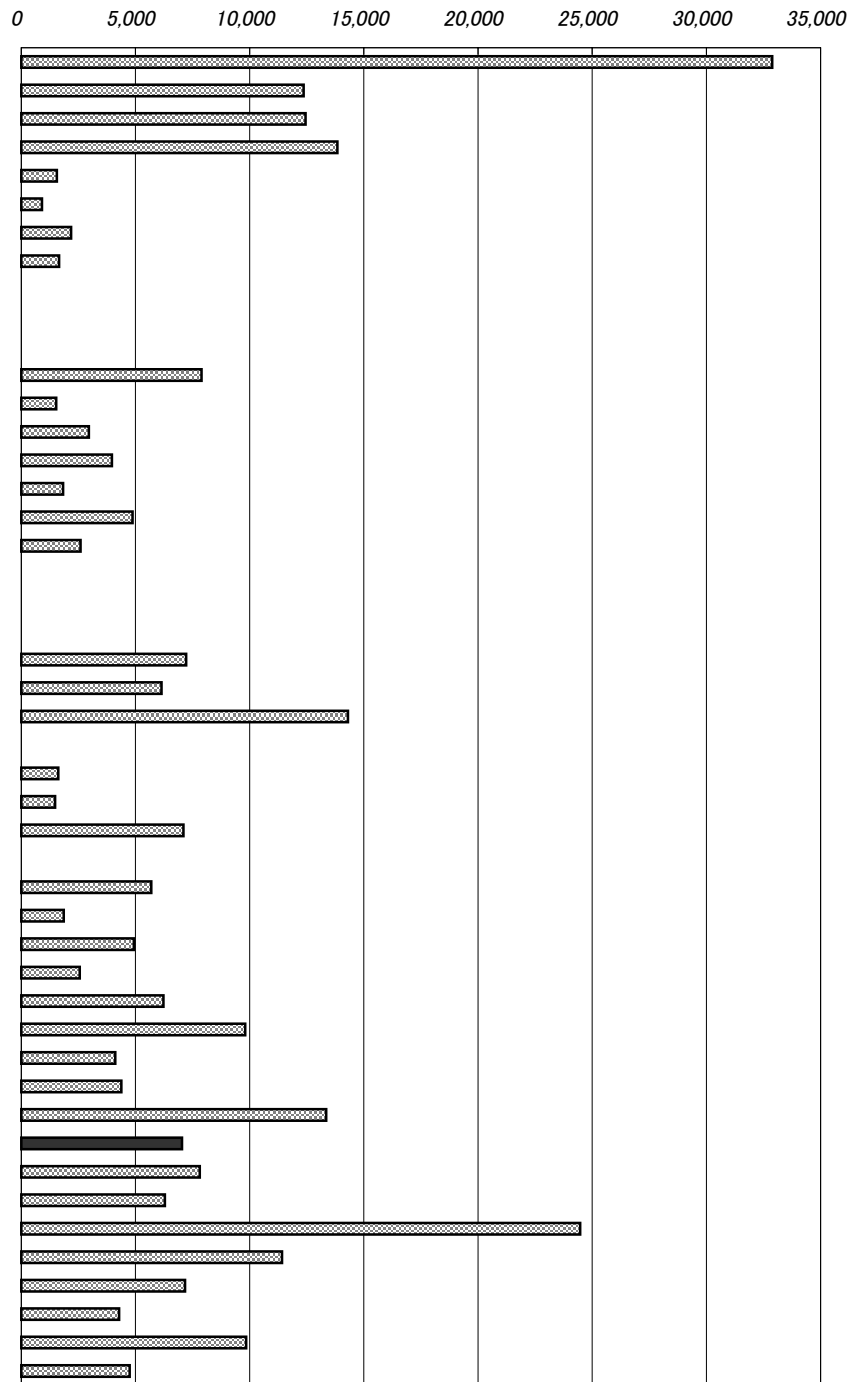

年次：平成10年

資料：漁業動態統計年報

出所：農林水産省統計情報部

備考：本県＝全国の2.54%

右表

年次：平成10年11月1日現在

資料：第10次漁業センサス

出所：高知県統計課

トン数規模別動力船の構成比（高知県）

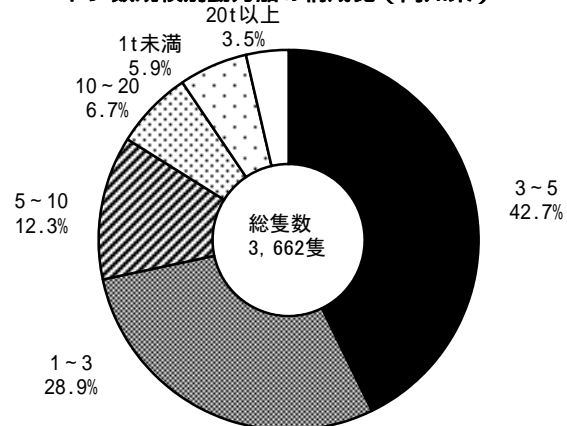

28. 製造品出荷額等(従業者4人以上の事業所・総額)

No.	都道府県名	百万円	順位
1	北海道	5,880,274	18
2	青森	1,402,732	42
3	岩手	2,339,743	33
4	宮城	3,835,788	24
5	秋田	1,630,289	38
6	山形	2,745,933	28
7	福島	5,530,861	20
8	茨城	11,106,936	9
9	栃木	7,966,863	11
10	群馬	8,085,088	10
11	埼玉	14,700,115	6
12	千葉	11,762,206	8
13	東京都	19,432,437	4
14	神奈川県	22,979,320	2
15	新潟	4,916,940	22
16	富山	3,532,223	26
17	石川	2,578,311	30
18	福井	1,943,164	36
19	山梨	2,462,184	31
20	長野	6,699,725	15
21	岐阜	5,190,309	21
22	静岡県	16,341,886	5
23	愛知県	34,948,272	1
24	三重	7,678,926	13
25	滋賀	6,179,558	17
26	京都	5,816,503	19
27	大阪府	19,566,938	3
28	兵庫県	14,394,394	7
29	奈良	2,456,982	32
30	和歌山	2,234,642	35
31	鳥取	1,178,116	44
32	島根	1,096,626	45
33	岡山	6,520,443	16
34	広島	7,413,585	14
35	山口	4,825,051	23
36	徳島	1,518,939	41
37	香川	2,320,484	34
38	愛媛	3,621,010	25
39	高知	656,803	46
40	福岡	7,908,224	12
41	佐賀	1,606,215	39
42	長崎	1,558,409	40
43	熊本	2,615,920	29
44	大分	2,830,468	27
45	宮崎	1,321,535	43
46	鹿児島	1,936,307	37
47	沖縄	572,316	47
	全国	305,839,992	

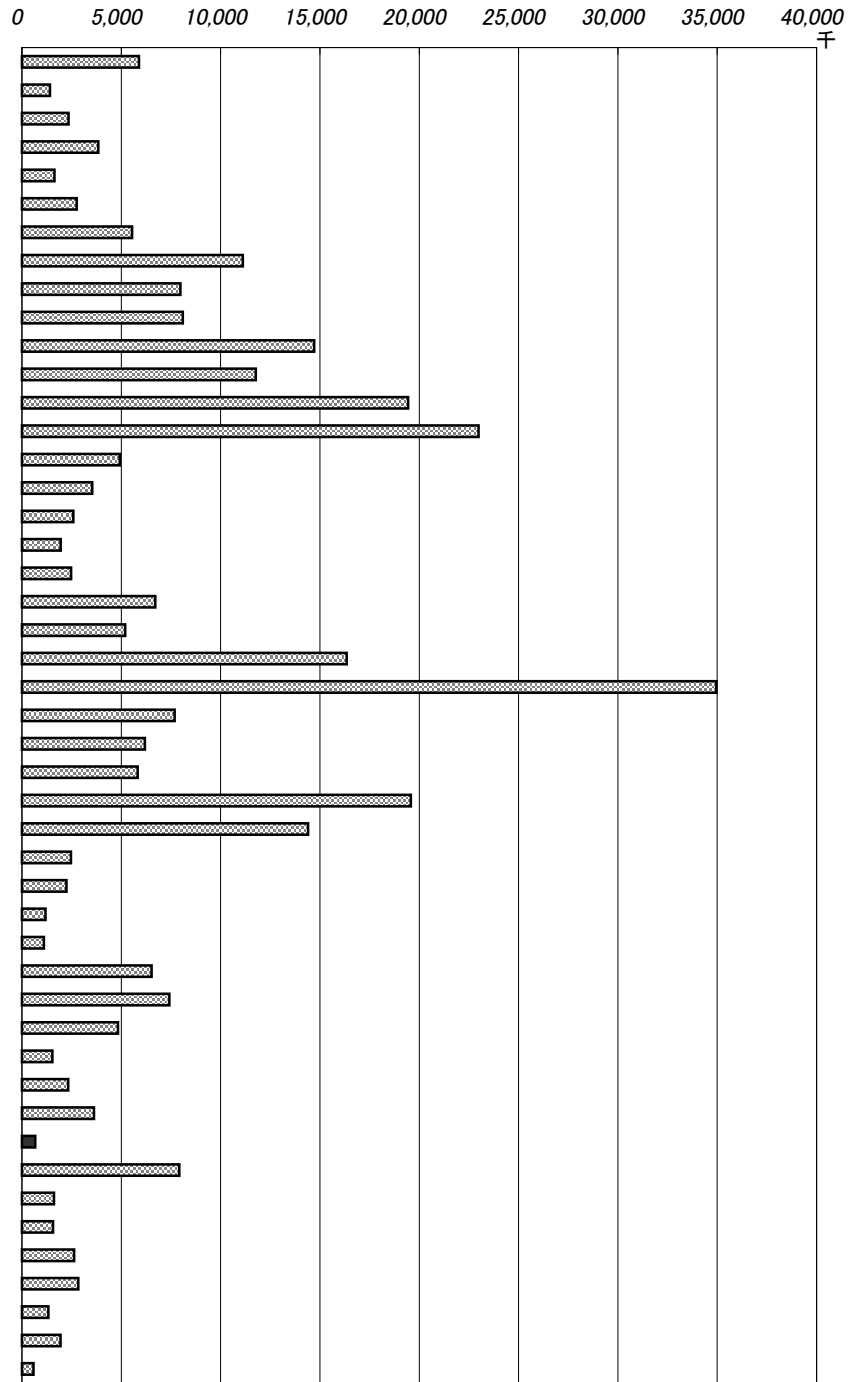

業種別製造品出荷額等構成比(平成11年・高知県)

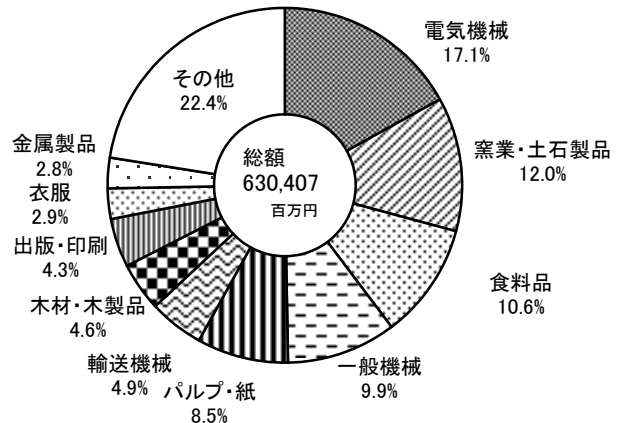

年次: 平成10年12月31日現在

資料: 工業統計表

出所: 経済産業省

備考: 高知県=全国計の0.21%

公表値の修正があったため、去年の数値と若干異なる

製造品出荷額等: 次の合計額をいう

1. 製造品出荷額
2. 加工賃収入額
3. 修理料収入額
4. 製造工程から出たくず及び廃物の出荷額
5. その他の収入額

右表

従業者4人以上の事業所

29. 製造品出荷額等(従業者4人以上の事業所・従業者1人当たり)

No.	都道府県名	万円	順位
1	北海道	2,539.4	27
2	青森	1,778.2	46
3	岩手	2,003.3	42
4	宮城	2,524.0	28
5	秋田	1,669.6	47
6	山形	2,048.2	40
7	福島	2,580.8	26
8	茨城	3,734.6	6
9	栃木	3,448.8	10
10	群馬	3,303.7	14
11	埼玉	2,920.8	20
12	千葉	4,297.4	1
13	東京	3,109.6	16
14	神奈川	4,048.3	3
15	新潟	2,033.3	41
16	富山	2,476.0	29
17	石川	2,293.1	34
18	福井	2,109.8	38
19	山梨	2,850.2	22
20	長野	2,682.5	25
21	岐阜	2,289.9	35
22	静岡	3,362.3	12
23	愛知	4,021.5	4
24	三重	3,700.9	7
25	滋賀	3,853.2	5
26	京都	3,081.5	17
27	大阪	2,787.3	24
28	兵庫	3,329.3	13
29	奈良	2,852.4	21
30	和歌山	3,447.2	11
31	鳥取	2,316.5	33
32	島根	1,918.2	43
33	岡山	3,652.8	9
34	広島	3,075.6	18
35	山口	4,087.7	2
36	徳島	2,439.6	31
37	香川	2,788.4	23
38	愛媛	3,250.1	15
39	高知	1,784.9	45
40	福岡	2,935.0	19
41	佐賀	2,400.1	32
42	長崎	2,050.6	39
43	熊本	2,451.1	30
44	大分	3,658.0	8
45	宮崎	1,898.8	44
46	鹿児島	2,174.3	37
47	沖縄	2,176.3	36
	全国	3,108.9	

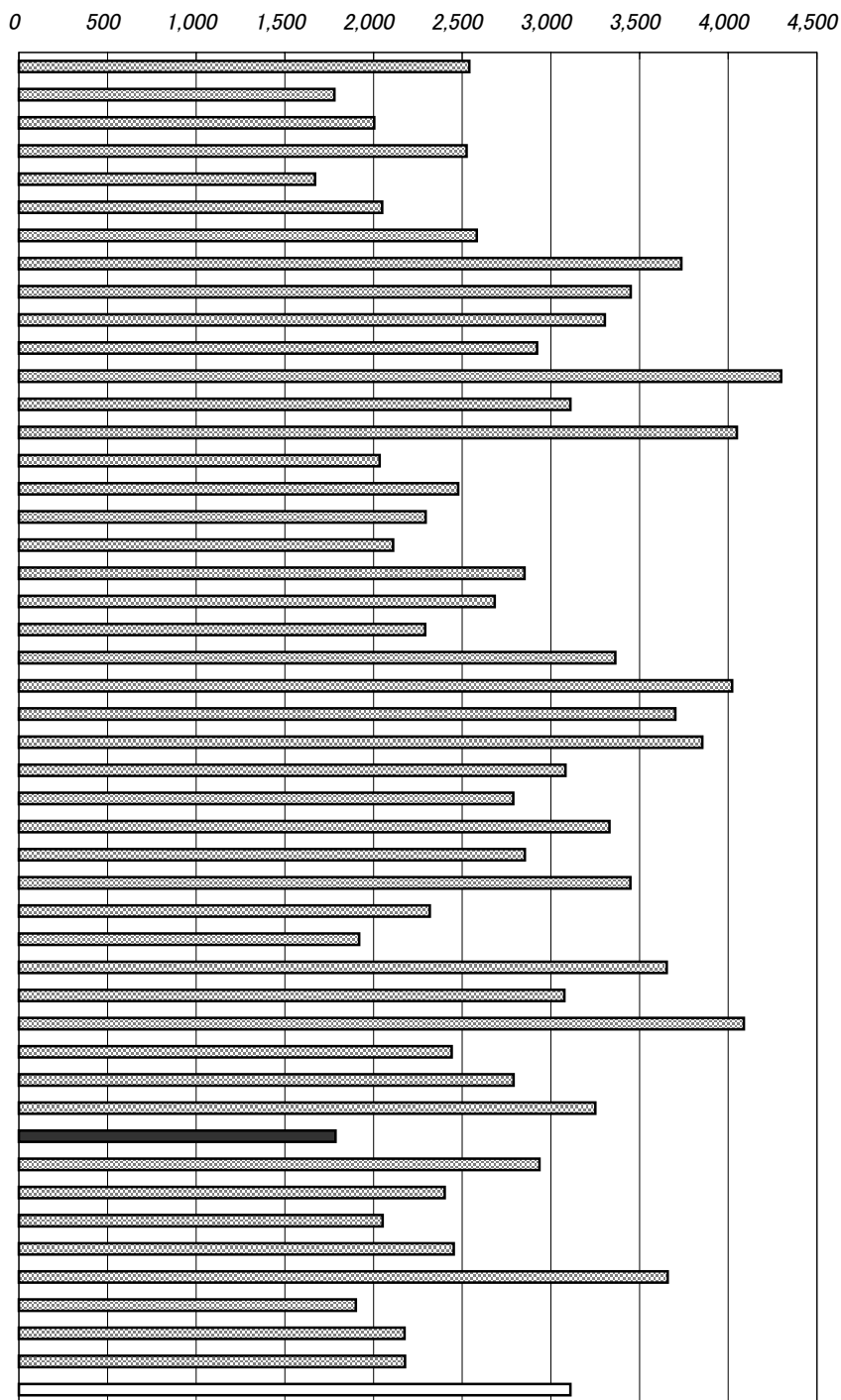

年次: 平成10年12月31日現在
 資料: 工業統計表
 出所: 経済産業省
 備考: 高知県=全国平均の57.41%
 公表値の修正があったため、
 去年の数値と若干異なる

右表
 年次: 平成11年12月31日現在
 資料: 高知県の工業
 出所: 高知県統計課
 ※平成11年の全国平均は速報値のため
 変更になることがあります。

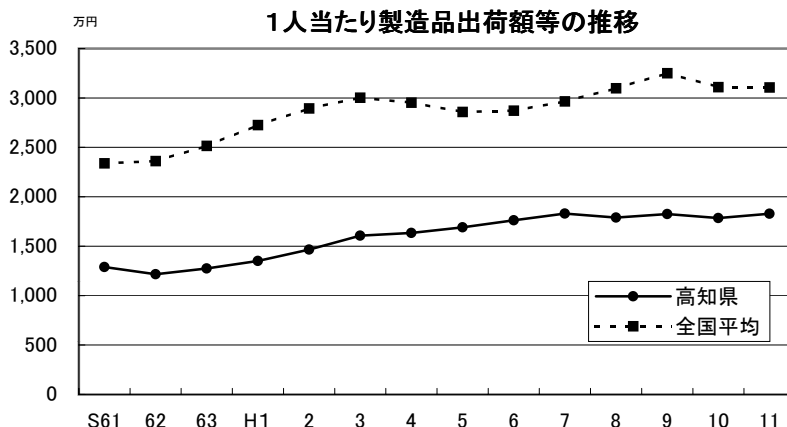

30. 年間商品販売額

No.	都道府県名	10億円	順位
1	北海道	22,300	5
2	青森	4,103	28
3	岩手	4,046	29
4	宮城	12,579	10
5	秋田	3,533	32
6	山形	3,290	33
7	福島	5,484	20
8	茨城	7,867	14
9	栃木	6,056	19
10	群馬	6,268	17
11	埼玉	17,011	6
12	千葉	13,427	9
13	東京都	203,119	1
14	神奈川県	23,038	4
15	新潟	8,511	13
16	富山	3,872	30
17	石川	5,213	22
18	福井	2,780	37
19	山梨	2,165	42
20	長野	7,406	15
21	岐阜	6,125	18
22	静岡県	12,514	11
23	愛知県	52,513	3
24	三重	4,429	25
25	滋賀	2,939	36
26	京都府	8,524	12
27	大阪府	76,602	2
28	兵庫県	15,870	7
29	奈良	2,360	40
30	和歌山	2,241	41
31	鳥取	1,686	47
32	島根	1,869	46
33	岡山	6,402	16
34	広島	14,240	8
35	山口	4,302	27
36	徳島	2,116	44
37	香川	5,217	21
38	愛媛	4,309	26
39	高知	1,951	45
40	福岡	2,648	39
41	佐賀	2,124	43
42	長崎	3,789	31
43	熊本	4,818	23
44	大分	3,056	34
45	宮崎	3,023	35
46	鹿児島	4,575	24
47	沖縄	2,675	38
	全国	639,285	

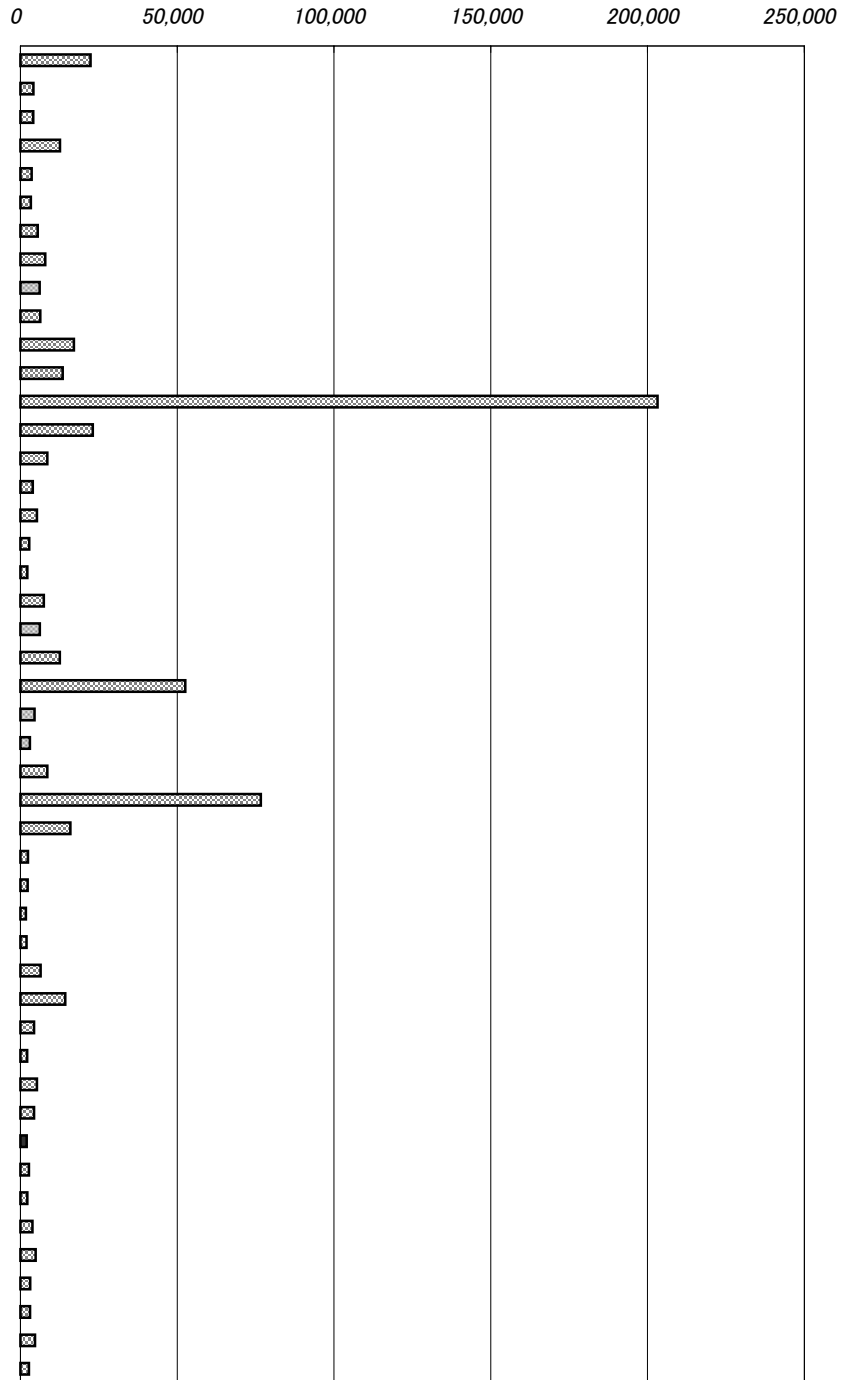

年次：平成11年7月1日
 資料：商業統計表(簡易調査)
 (本調査は5年毎、簡易調査は本調査の2年後に行う)
 出所：経済産業省
 備考：本県＝全国の0.31%

年間商品販売額
 7月1日～翌年6月30日までの1年間の販売実績。(卸売業と小売業の合算)

年間商品販売額の推移(高知県)

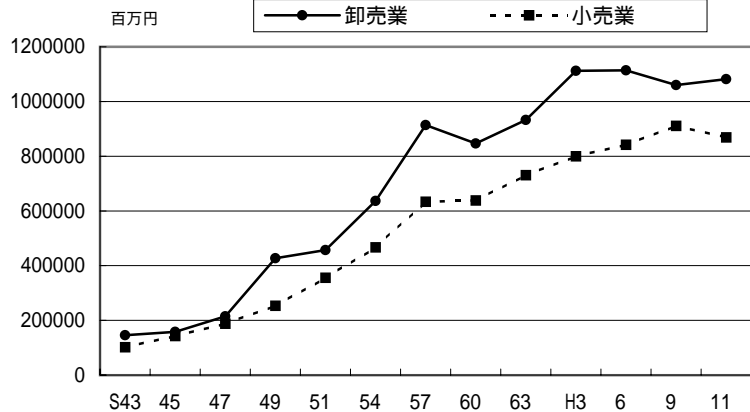

31. 小売業商店数(人口1万人当たり)

No.	都道府県名	m	順位
1	北海道	95.5	44
2	青森	127.0	21
3	岩手	127.6	20
4	宮城	111.4	36
5	秋田	142.1	6
6	山形	133.6	14
7	福島	121.1	27
8	茨城	104.7	41
9	栃木	114.8	34
10	群馬	113.9	35
11	埼玉	77.6	47
12	千葉	80.3	45
13	東京都	108.6	39
14	神奈川県	79.0	46
15	新潟	130.5	17
16	富山	150.6	4
17	石川	129.0	18
18	福井	140.2	7
19	山梨	126.9	22
20	長野	119.3	29
21	岐阜	121.3	25
22	静岡県	117.4	32
23	愛知	102.8	42
24	三重	120.5	28
25	滋賀	107.5	40
26	京都	125.7	23
27	大阪	110.2	37
28	兵庫	109.1	38
29	奈良	97.1	43
30	和歌山	145.2	5
31	鳥取	124.3	24
32	島根	151.6	3
33	岡山	118.0	31
34	広島	118.1	30
35	山口	136.5	10
36	徳島	151.9	2
37	香川	132.6	15
38	愛媛	136.4	11
39	高知県	157.4	1
40	福岡	115.1	33
41	佐賀	133.9	13
42	長崎	137.9	8
43	熊本	121.2	26
44	大分	135.0	12
45	宮崎	128.9	19
46	鹿児島	131.8	16
47	沖縄	136.8	9
	全国	111.1	

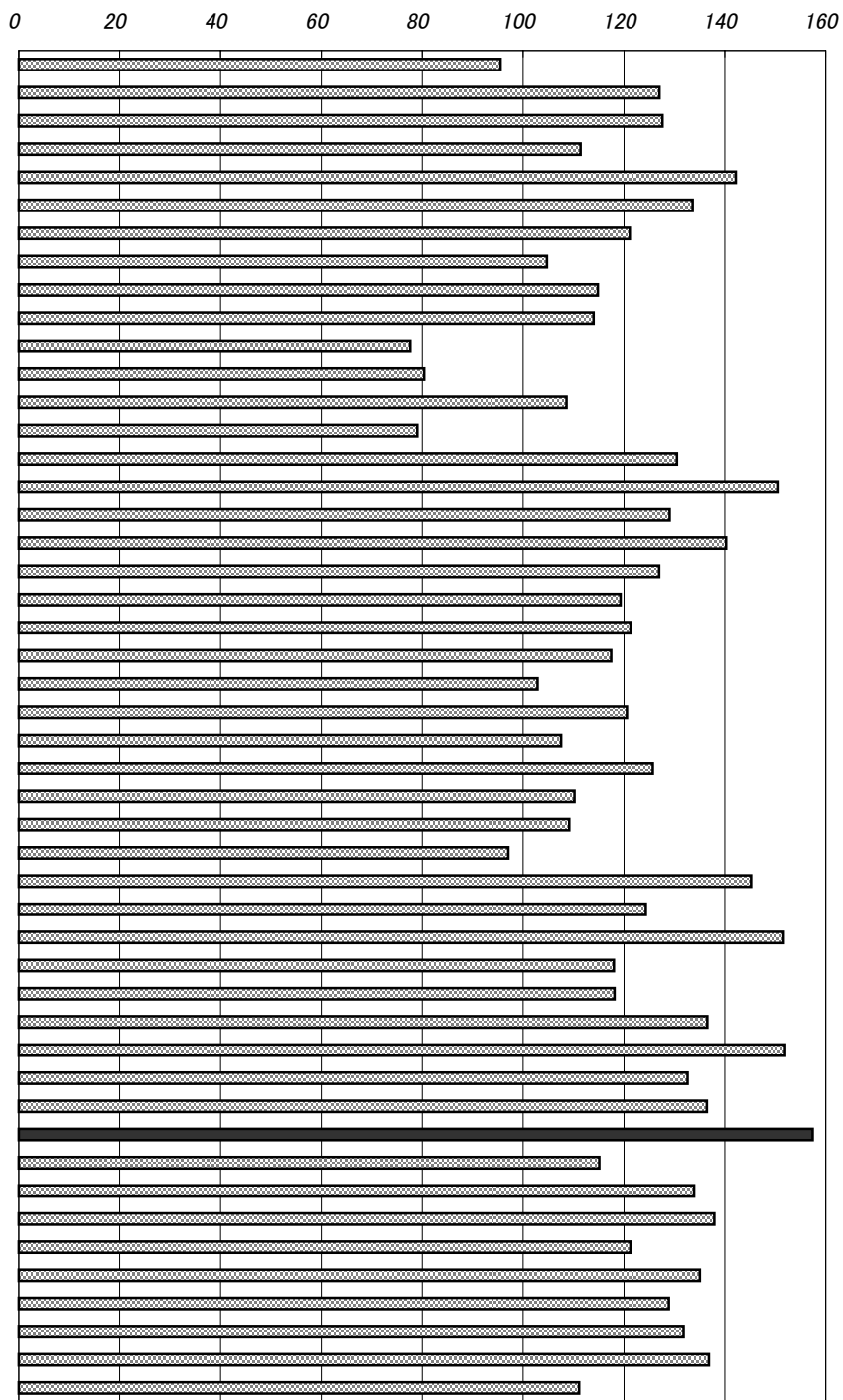

年次: 平成11年7月1日

資料: 商業統計表(簡易調査)

(本調査は5年毎、簡易調査は本調査の2年後に行う)

出所: 経済産業省

備考: 本県=全国平均の141.67%

小売業売場面積(高知県・1商店当たり)

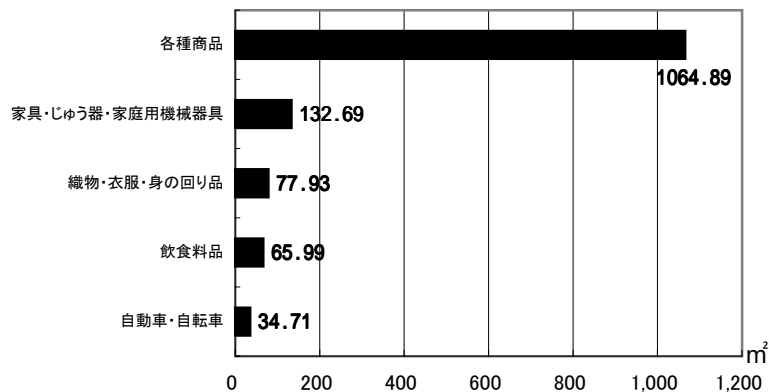

32. 従業者数(民営1事業所当たり)

No.	都道府県名	人	順位
1	北海道	8.7	13
2	青森	7.5	34
3	岩手	8.2	21
4	宮城	8.8	9
5	秋田	7.4	36
6	山形	7.5	35
7	福島	8.2	20
8	茨城	8.9	7
9	栃木	8.5	15
10	群馬	8.3	19
11	埼玉	8.7	11
12	千葉	9.2	4
13	東京都	10.7	1
14	神奈川県	10.1	2
15	新潟	7.7	30
16	富山	8.4	17
17	石川	7.6	31
18	福井	7.3	40
19	山梨	7.0	43
20	長野	7.7	28
21	岐阜	7.3	41
22	静岡県	8.4	16
23	愛知県	9.5	3
24	三重	8.4	18
25	滋賀	9.0	6
26	京都	7.6	32
27	大阪	9.0	5
28	兵庫	8.6	14
29	奈良	7.8	27
30	和歌山	6.5	46
31	鳥取	7.9	26
32	島根	7.0	42
33	岡山	8.8	8
34	広島	8.7	12
35	山口	8.1	22
36	徳島	7.0	44
37	香川	8.0	23
38	愛媛	7.5	33
39	高知	6.7	45
40	福岡	8.7	10
41	佐賀	8.0	24
42	長崎	7.4	37
43	熊本	7.9	25
44	大分	7.7	29
45	宮崎	7.4	38
46	鹿児島	7.4	39
47	沖縄	6.2	47
	全 国	8.7	

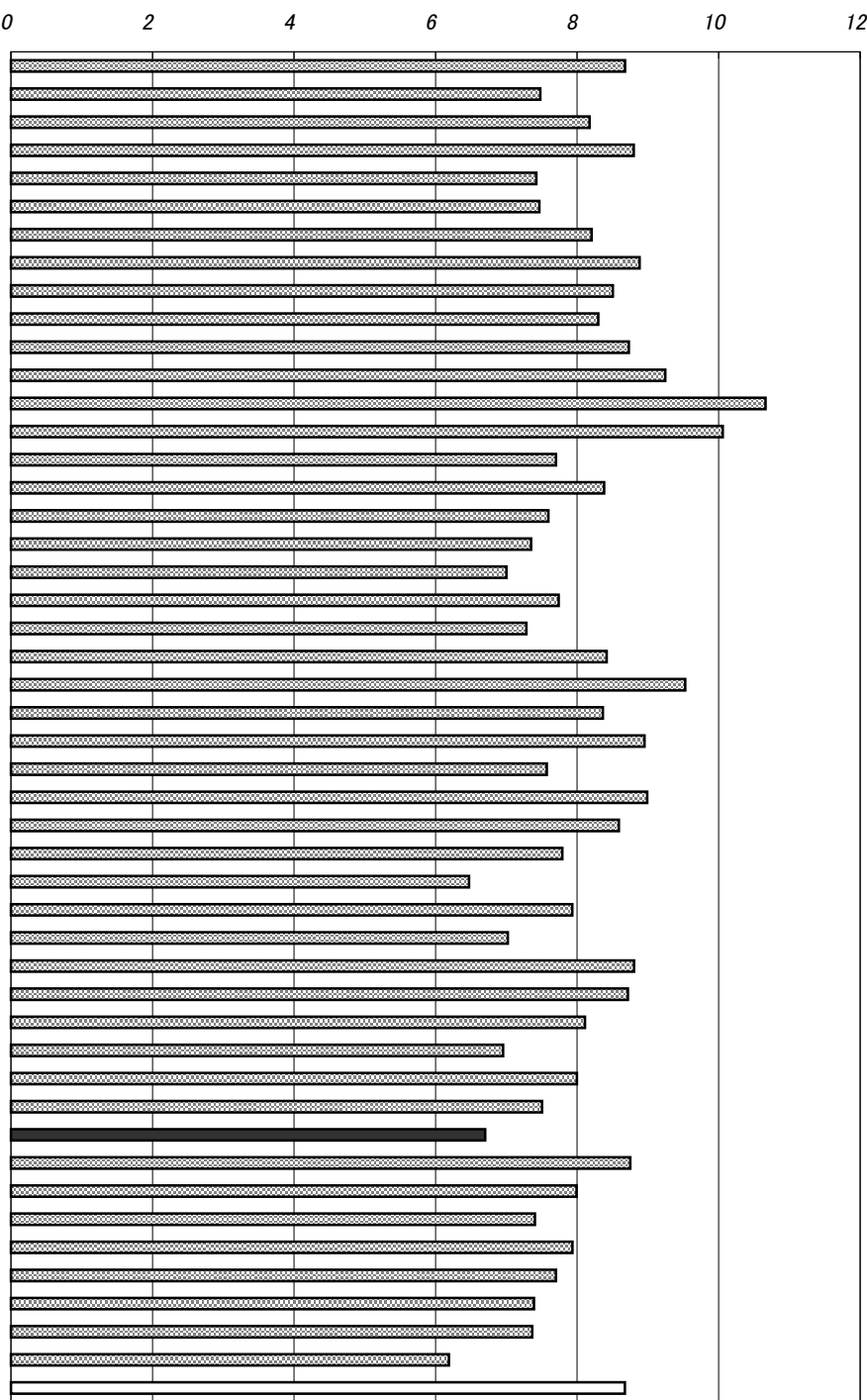

年次: 平成11年7月1日現在

資料: 事業所・企業統計調査報告(簡易調査) 卸売・小売業、飲食店
(次回の本調査は13年、その後は5年毎)

出所: 総務省統計局

備考: 本県=全国平均の77.01%

産業別従業者数(高知県)

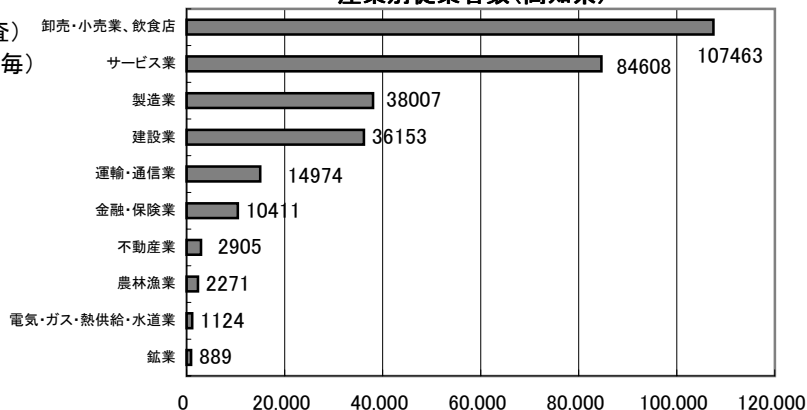

33. 財政力指数

No.	都道府県名		順位
1	北海道	0.38199	28
2	青森	0.28368	40
3	岩手	0.29534	37
4	宮城	0.52207	14
5	秋田	0.27598	43
6	山形	0.31094	33
7	福島	0.45007	21
8	茨城	0.57169	10
9	栃木	0.54476	13
10	群馬	0.55354	12
11	埼玉	0.69831	7
12	千葉	0.69839	6
13	東京都	1.08498	1
14	神奈川県	0.86066	3
15	新潟	0.43408	23
16	富山	0.40093	26
17	石川	0.43715	22
18	福井	0.38532	27
19	山梨	0.35115	31
20	長野	0.47702	19
21	岐阜	0.49704	18
22	静岡県	0.72301	5
23	愛知県	0.94073	2
24	三重	0.51412	15
25	滋賀	0.50435	17
26	京都	0.58982	9
27	大阪	0.85515	4
28	兵庫	0.59660	8
29	奈良	0.36916	30
30	和歌山	0.28583	39
31	鳥取	0.24741	45
32	島根	0.22984	46
33	岡山	0.45372	20
34	広島	0.51149	16
35	山口	0.41069	24
36	徳島	0.27771	41
37	香川	0.40566	25
38	愛媛	0.37355	29
39	高知	0.21797	47
40	福岡	0.56982	11
41	佐賀	0.30962	34
42	長崎	0.28755	38
43	熊本	0.34937	32
44	大分	0.30533	35
45	宮崎	0.27725	42
46	鹿児島	0.30527	36
47	沖縄	0.24821	44
	全国	0.46116	

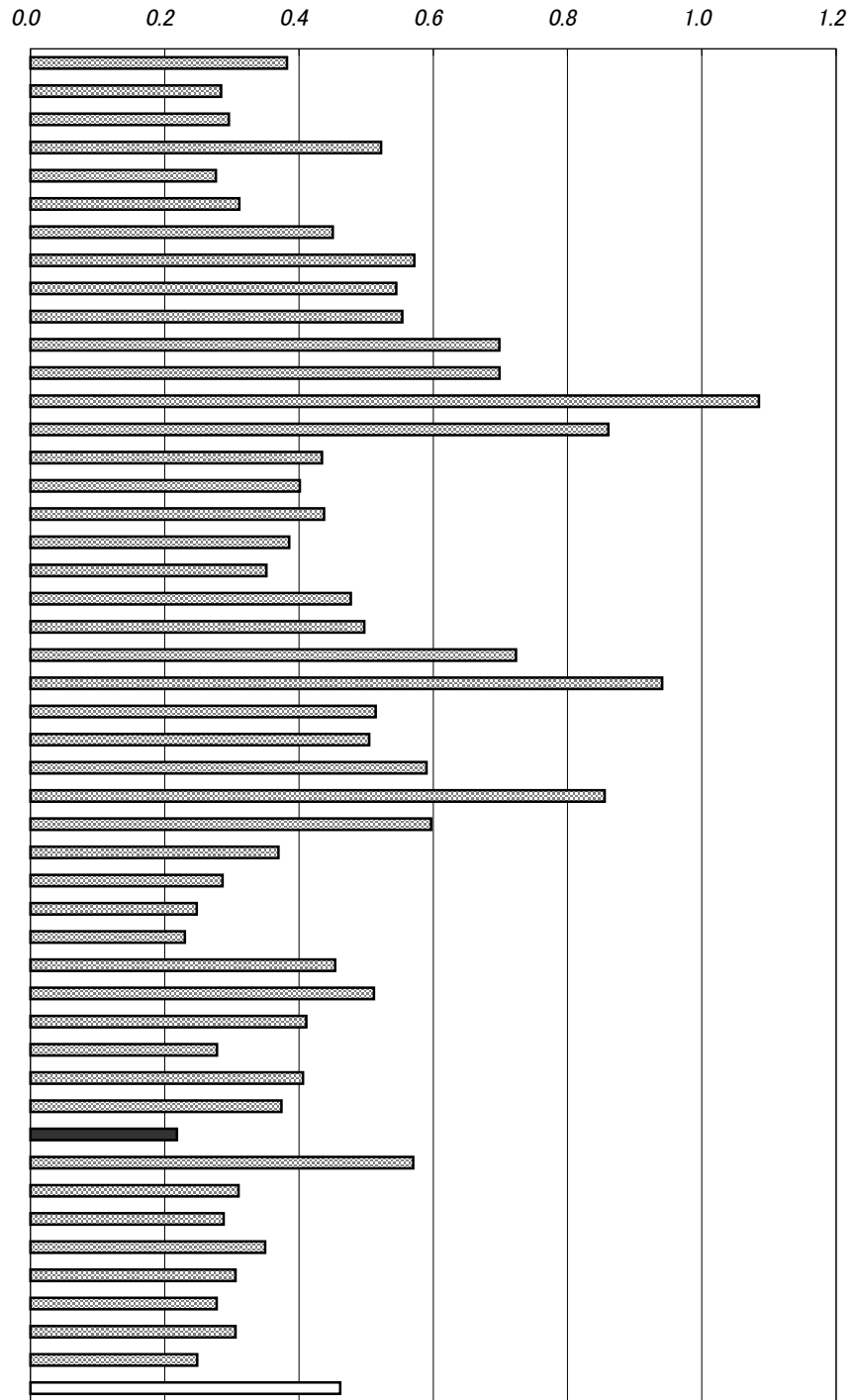

年次：平成11年度(H9～11年度平均)

資料：都道府県決算状況調

出所：総務省自治財政局

備考：本県＝全国平均の47.27%

財政力指数

地方公共団体の財政力を示す指標として用いられ、数値が1に近いほど財政力が強いとされる。

$$\text{財政力指数} = \frac{\text{基準財政収入額(H9～11年度平均)}}{\text{基準財政需要額(H9～11年度平均)}}$$

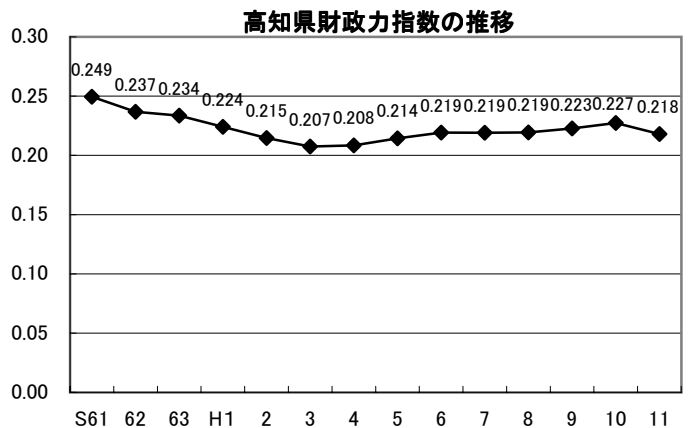

34. 地方債現在高(人口1人当たり)

No.	都道府県名	円	順位
1	北海道	728,892	14
2	青森	698,527	16
3	岩手	840,297	5
4	宮城	544,298	29
5	秋田	865,726	4
6	山形	758,788	10
7	福島	507,307	31
8	茨城	430,630	39
9	栃木	439,679	38
10	群馬	401,410	43
11	埼玉	350,441	45
12	千葉	317,673	46
13	東京都	647,802	20
14	神奈川県	270,455	47
15	新潟	696,465	17
16	富山	787,645	8
17	石川	719,109	15
18	福井	803,925	7
19	山梨	777,405	9
20	長野	733,219	13
21	岐阜	482,842	34
22	静岡県	499,694	33
23	愛知	430,307	40
24	三重	452,879	37
25	滋賀	566,030	27
26	京都	401,700	42
27	大阪	427,959	41
28	兵庫	615,536	22
29	奈良	562,217	28
30	和歌山	609,540	24
31	鳥取	814,043	6
32	島根	1,068,180	1
33	岡山	525,705	30
34	広島	474,430	35
35	山口	596,014	26
36	徳島	900,450	3
37	香川	596,462	25
38	愛媛	504,149	32
39	高知	907,096	2
40	福岡	375,285	44
41	佐賀	614,454	23
42	長崎	653,503	18
43	熊本	652,407	19
44	大分	743,049	11
45	宮崎	639,871	21
46	鹿児島	741,888	12
47	沖縄	454,007	36
	全国	531,480	

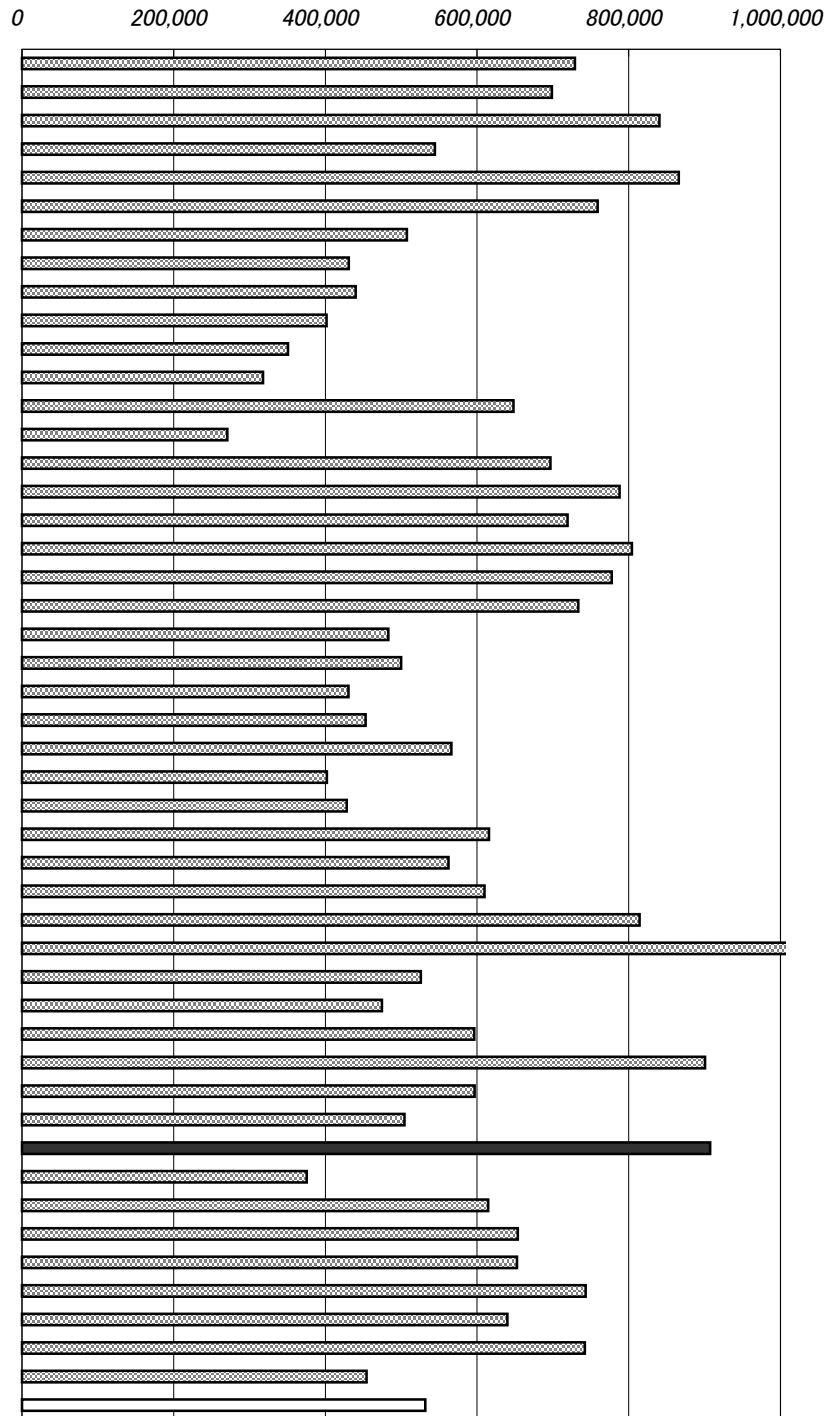

年次：平成11年度
 資料：都道府県決算状況調
 出所：総務省自治財政局
 備考：本県＝全国平均の170.67%

地方債現在高
 地方公共団体が前年度までに発行した額のうち、当該年度までに償還した分を差し引き、それに当該年度の新規発行額を加えた年度末現在額である。

地方債現在高(1人当たり)の推移

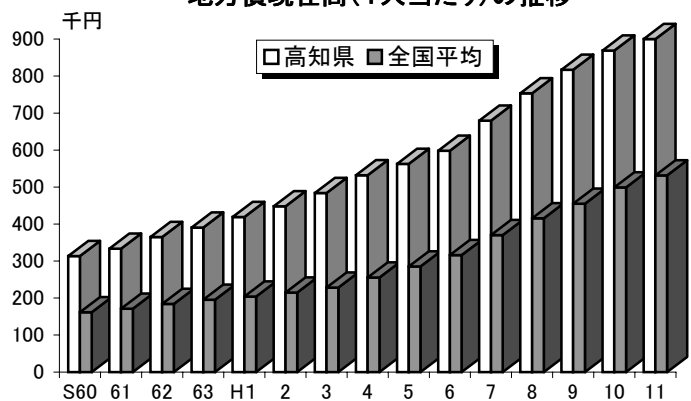

35. 行政投資額(人口1人当たり)

No.	都道府県名	円	順位
1	北海道	546,732	6
2	青森	422,999	23
3	岩手	555,354	5
4	宮城	371,191	29
5	秋田	517,435	8
6	山形	527,529	7
7	福島	392,456	27
8	茨城	324,239	37
9	栃木	303,687	41
10	群馬	333,470	35
11	埼玉	225,908	47
12	千葉	245,348	45
13	東京都	324,934	36
14	神奈川県	237,037	46
15	新潟	511,463	11
16	富山	471,184	15
17	石川	454,052	18
18	福井	510,761	12
19	山梨	514,129	10
20	長野	491,318	13
21	岐阜	397,506	26
22	静岡	316,138	39
23	愛知	275,909	43
24	三重	384,301	28
25	滋賀	401,546	25
26	京都	310,578	40
27	大阪	272,340	44
28	兵庫	516,618	9
29	奈良	316,850	38
30	和歌山	411,345	24
31	鳥取	609,420	2
32	島根	691,041	1
33	岡山	344,003	33
34	広島	343,627	34
35	山口	365,898	31
36	徳島	599,506	3
37	香川	362,194	32
38	愛媛	456,663	16
39	高知	597,938	4
40	福岡	297,351	42
41	佐賀	426,781	22
42	長崎	444,344	19
43	熊本	367,808	30
44	大分	428,464	21
45	宮崎	488,180	14
46	鹿児島	455,249	17
47	沖縄	438,894	20
	全国	363,314	

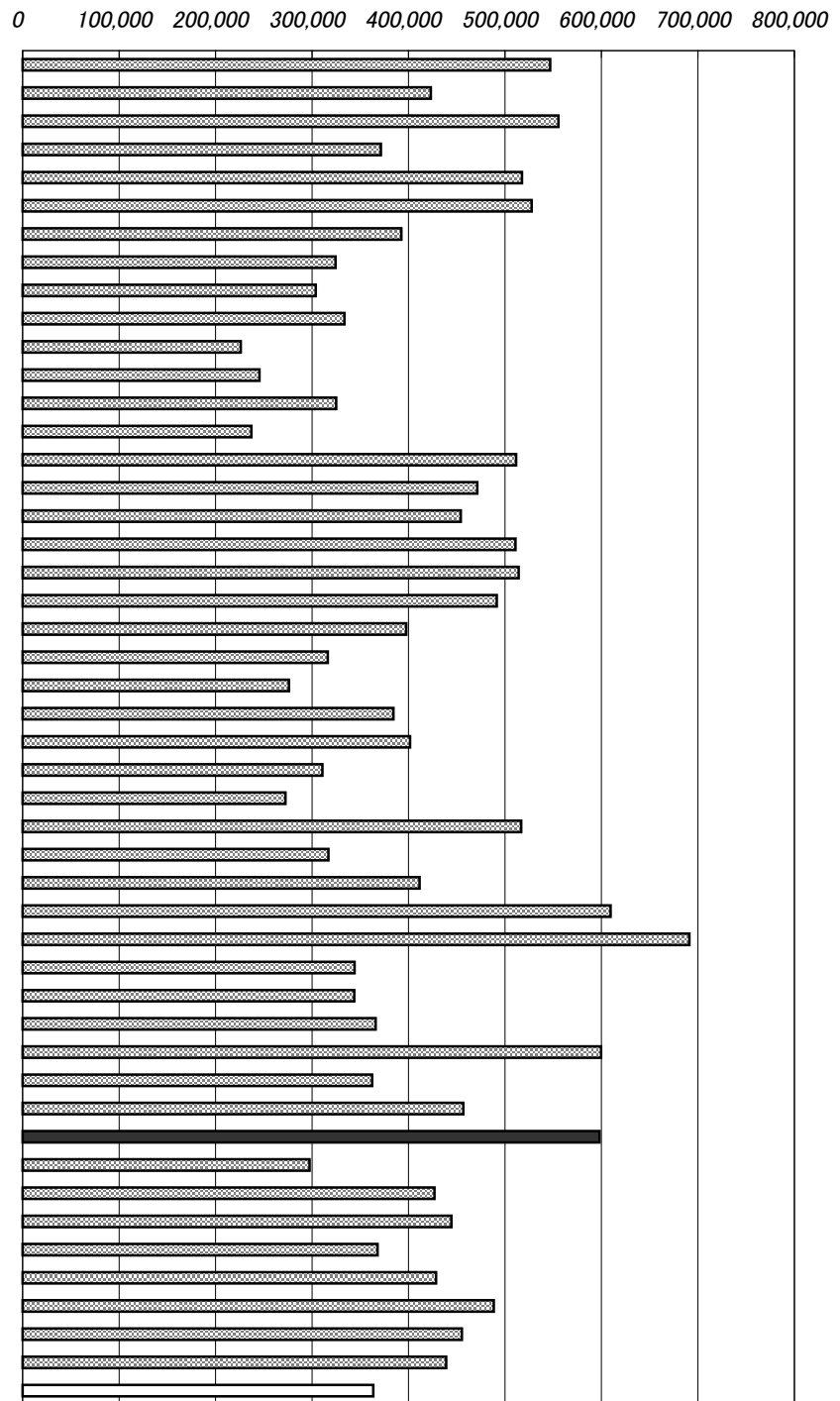

年次: 平成9年度
 資料: 行政投資実績
 出所: 総務省
 備考: 本県=全国平均の164.58%

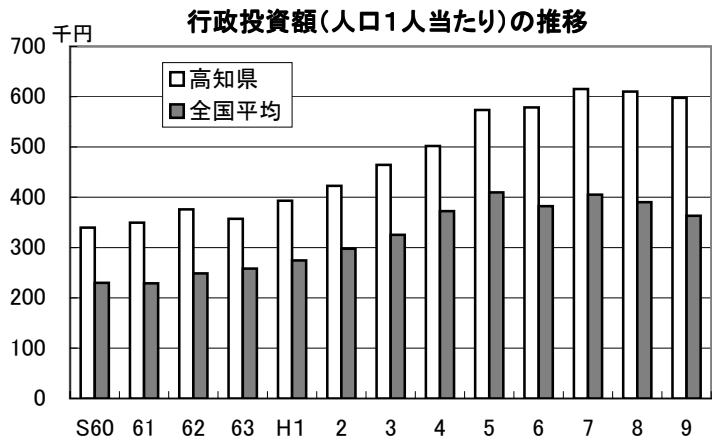

36. 歳入決算額(人口1人当たり)

No.	都道府県名	千円	順位
1	北海道	605.34	12
2	青森	637.46	8
3	岩手	667.20	7
4	宮城	386.85	38
5	秋田	679.16	6
6	山形	588.00	16
7	福島	500.81	26
8	茨城	382.79	39
9	栃木	440.00	31
10	群馬	420.07	34
11	埼玉	263.49	46
12	千葉	264.55	45
13	東京都	551.86	22
14	神奈川県	210.03	47
15	新潟	557.83	21
16	富山	594.37	15
17	石川	586.76	17
18	福井	696.21	5
19	山梨	610.02	10
20	長野	495.36	27
21	岐阜	435.04	32
22	静岡県	363.32	40
23	愛知	306.75	43
24	三重	450.57	30
25	滋賀	468.76	29
26	京都	336.31	41
27	大阪	298.89	44
28	兵庫	403.36	36
29	奈良	395.73	37
30	和歌山	585.84	18
31	鳥取	766.70	3
32	島根	953.31	1
33	岡山	431.75	33
34	広島	403.55	35
35	山口	567.81	20
36	徳島	750.74	4
37	香川	530.07	24
38	愛媛	511.27	25
39	高知	822.88	2
40	福岡	314.23	42
41	佐賀	600.45	13
42	長崎	580.65	19
43	熊本	484.88	28
44	大分	614.06	9
45	宮崎	599.19	14
46	鹿児島	608.62	11
47	沖縄	532.13	23
	全 国	434.77	

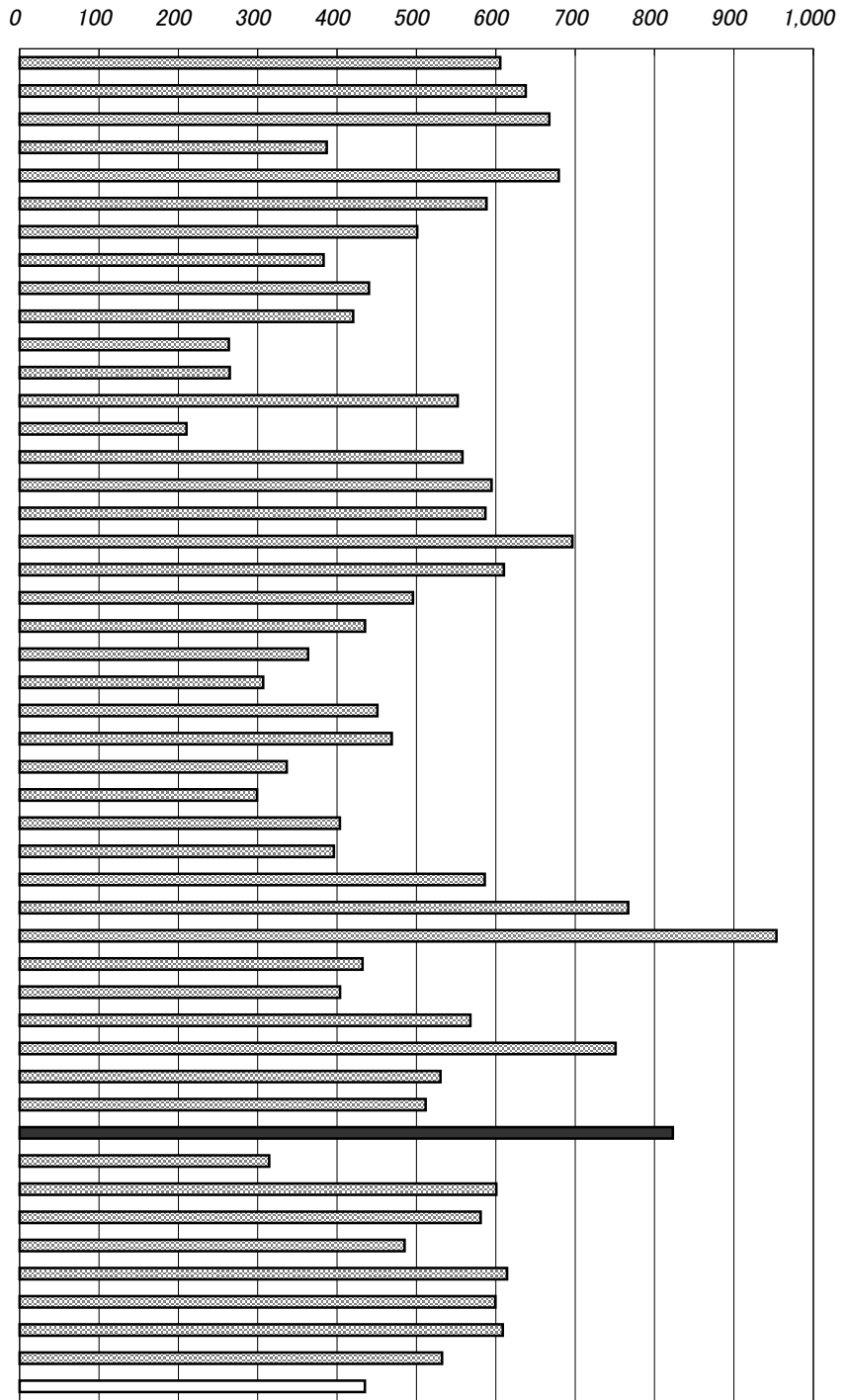

年次: 平成11年度
 資料: 都道府県決算状況調
 出所: 総務省自治財政局
 備考: 本県=全国平均の189.27%

右表
 資料: 高知県歳入歳出決算書
 出所: 高知県

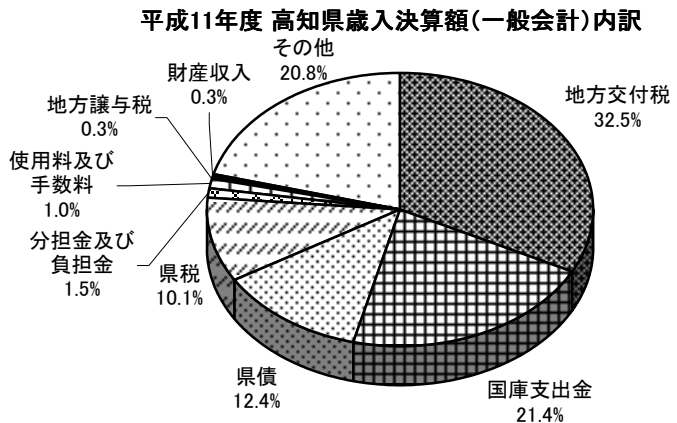

37. 歳出決算額(人口1人当たり)

No.	都道府県名	千円	順位
1	北海道	602.42	9
2	青森	627.90	8
3	岩手	649.72	7
4	宮城	378.88	38
5	秋田	669.74	6
6	山形	576.81	15
7	福島	492.82	25
8	茨城	377.04	39
9	栃木	430.81	30
10	群馬	411.30	34
11	埼玉	260.42	46
12	千葉	262.46	45
13	東京都	548.75	22
14	神奈川県	210.12	47
15	新潟	550.75	21
16	富山	565.67	19
17	石川	576.11	16
18	福井	677.28	5
19	山梨	583.93	14
20	長野	487.31	26
21	岐阜	423.24	33
22	静岡県	358.72	40
23	愛知県	306.61	43
24	三重	426.76	31
25	滋賀	461.31	29
26	京都	334.62	41
27	大阪	298.26	44
28	兵庫	399.06	35
29	奈良	388.12	37
30	和歌山	570.59	17
31	鳥取	744.43	3
32	島根	934.83	1
33	岡山	424.15	32
34	広島	398.80	36
35	山口	558.40	20
36	徳島	716.73	4
37	香川	515.64	24
38	愛媛	472.74	27
39	高知	799.87	2
40	福岡	308.86	42
41	佐賀	590.12	10
42	長崎	566.49	18
43	熊本	466.35	28
44	大分	589.86	11
45	宮崎	587.45	12
46	鹿児島	587.45	13
47	沖縄	527.24	23
	全 国	427.76	

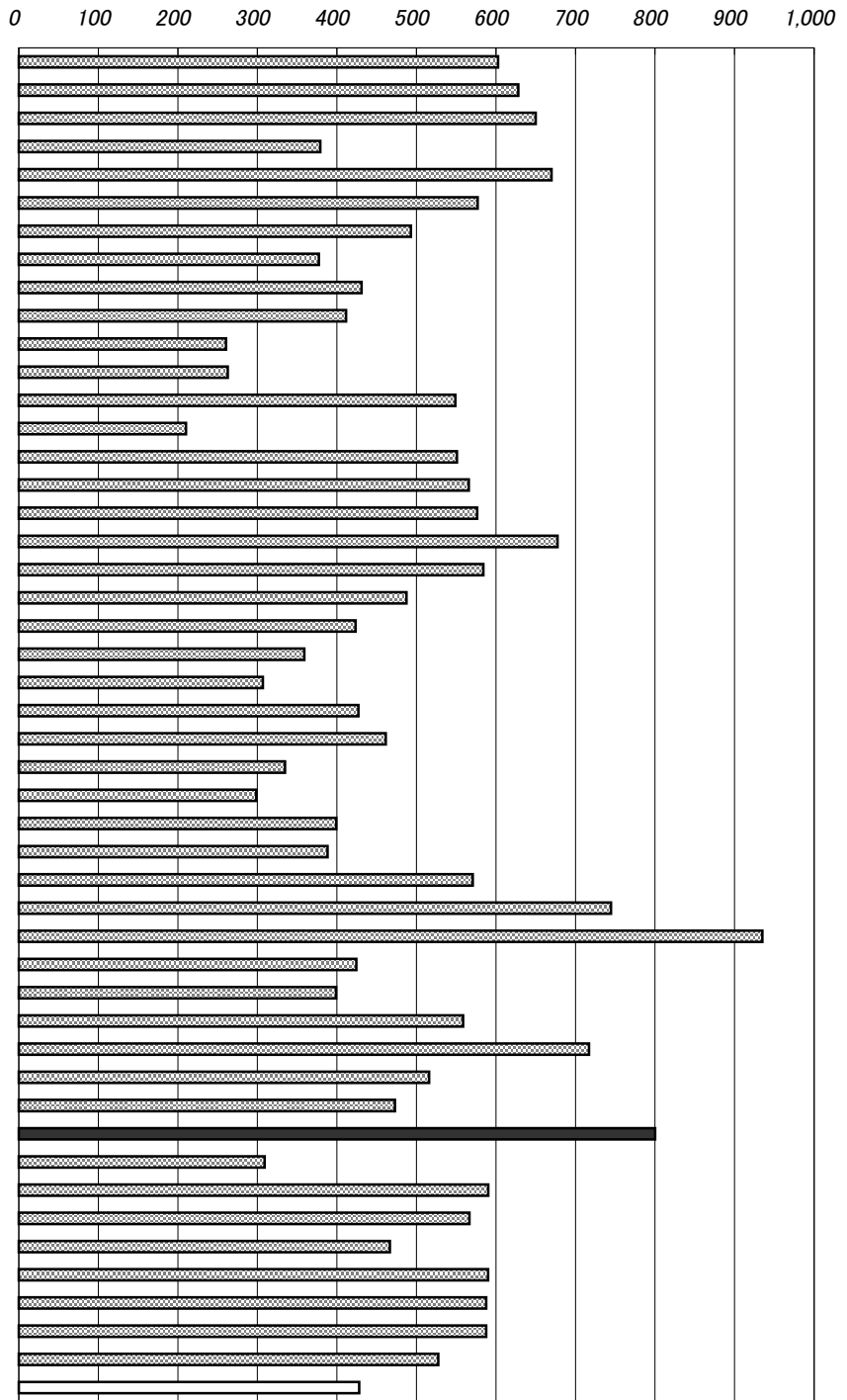

年次: 平成11年度
 資料: 都道府県決算状況調
 出所: 総務省自治財政局
 備考: 本県=全国平均の186.99%

右表
 資料: 高知県歳入歳出決算書
 出所: 高知県

平成11年度 高知県歳出決算額(一般会計)内訳

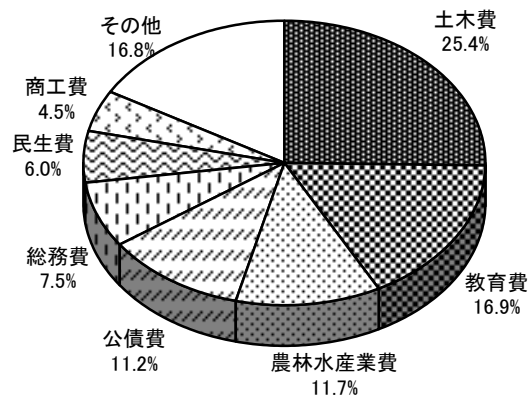

38. 地方交付税額(人口1人当たり)

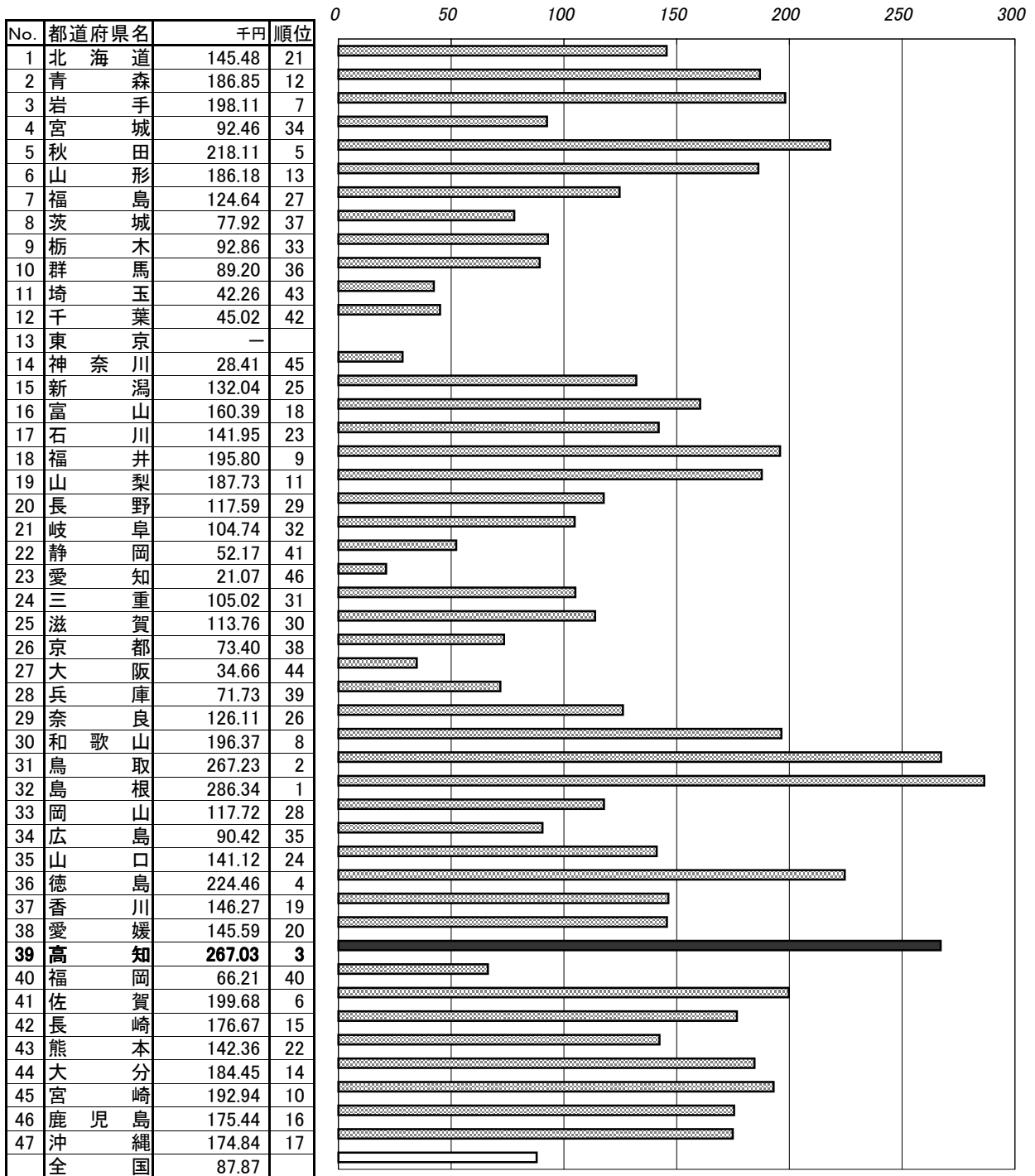

年次：平成11年度
 資料：都道府県決算状況調
 出所：総務省自治財政局
 備考：本県＝全国平均の303.89%

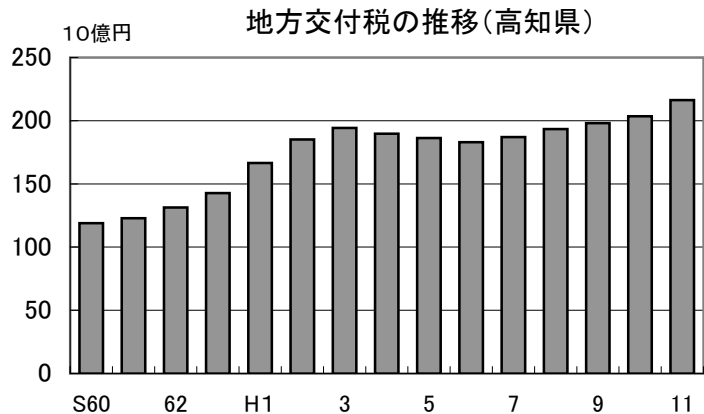

39. 国庫支出金額(人口1人当たり)

No.	都道府県名	千円	順位
1	北海道	122.74	17
2	青森	138.15	11
3	岩手	141.31	8
4	宮城	74.09	36
5	秋田	142.51	7
6	山形	114.62	19
7	福島	111.59	23
8	茨城	66.55	37
9	栃木	88.19	27
10	群馬	78.00	32
11	埼玉	43.51	46
12	千葉	47.32	43
13	東京都	47.39	42
14	神奈川県	34.59	47
15	新潟	132.38	14
16	富山	112.70	22
17	石川	119.45	18
18	福井	141.13	9
19	山梨	127.50	15
20	長野	104.79	25
21	岐阜	87.76	28
22	静岡県	61.83	39
23	愛知	46.57	44
24	三重	82.81	30
25	滋賀	75.96	34
26	京都	54.89	41
27	大阪	45.57	45
28	兵庫	66.39	38
29	奈良	75.42	35
30	和歌山	113.90	21
31	鳥取	156.93	5
32	島根	213.15	1
33	岡山	81.96	31
34	広島	86.40	29
35	山口	114.58	20
36	徳島	155.73	6
37	香川	77.73	33
38	愛媛	97.84	26
39	高知	189.83	3
40	福岡	61.79	40
41	佐賀	127.13	16
42	長崎	141.13	10
43	熊本	105.06	24
44	大分	136.66	12
45	宮崎	133.56	13
46	鹿児島	159.28	4
47	沖縄	193.05	2
	全 国	79.36	

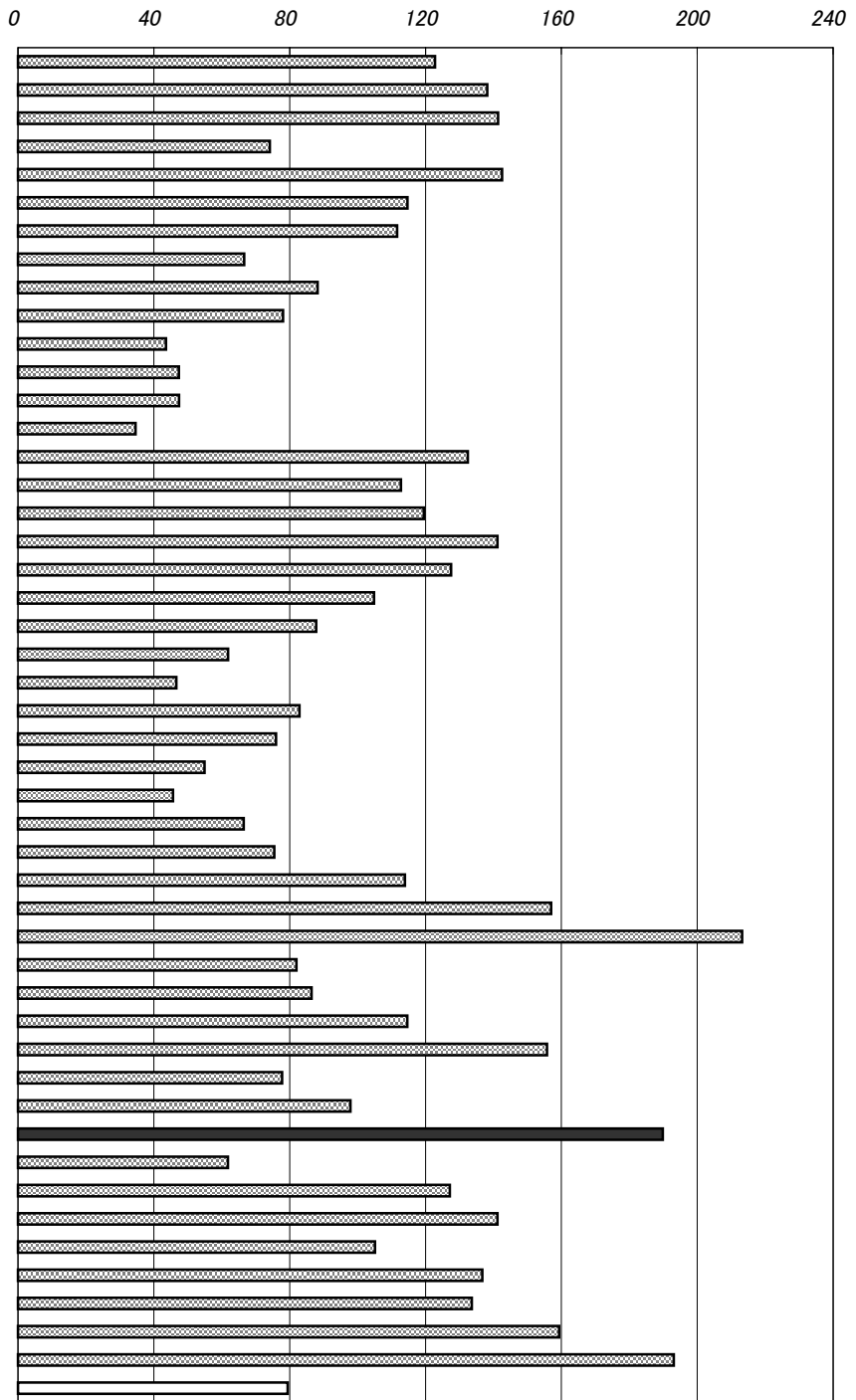

年次：平成11年度
 資料：都道府県決算状況調
 出所：総務省自治財政局
 備考：本県＝全国平均の239.20%

国庫支出金

国と地方公共団体の負担区分に基づいて支出される国の委託金、補助金などの総称。

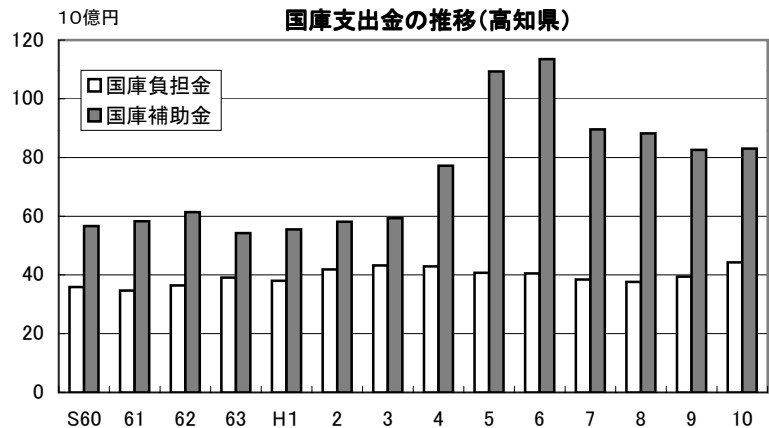

40. 小学校数(児童10万人当たり)

No.	都道府県名	校	順位
1	北海道	472.1	12
2	青森	510.0	8
3	岩手	550.2	4
4	宮城	329.7	30
5	秋田	480.2	11
6	山形	491.1	9
7	福島	423.2	19
8	茨城	321.5	32
9	栃木	354.8	28
10	群馬	291.9	36
11	埼玉	207.9	46
12	千葉	260.1	41
13	東京都	258.3	42
14	神奈川県	196.9	47
15	新潟	433.2	17
16	富山	384.7	25
17	石川	394.4	23
18	福井	437.8	15
19	山梨	398.3	22
20	長野	310.6	34
21	岐阜	317.2	33
22	静岡県	244.1	43
23	愛知	236.1	44
24	三重	399.3	20
25	滋賀	273.3	37
26	京都	326.1	31
27	大阪	218.2	45
28	兵庫	261.9	40
29	奈良	308.4	35
30	和歌山	532.8	6
31	鳥取	489.5	10
32	島根	643.2	2
33	岡山	398.4	21
34	広島	383.7	26
35	山口	446.1	13
36	徳島	602.3	3
37	香川	370.0	27
38	愛媛	431.9	18
39	高知	722.3	1
40	福岡	267.0	38
41	佐賀	352.0	29
42	長崎	436.8	16
43	熊本	445.1	14
44	大分	543.9	5
45	宮崎	385.4	24
46	鹿児島	523.4	7
47	沖縄	265.8	39
	全 国	327.3	

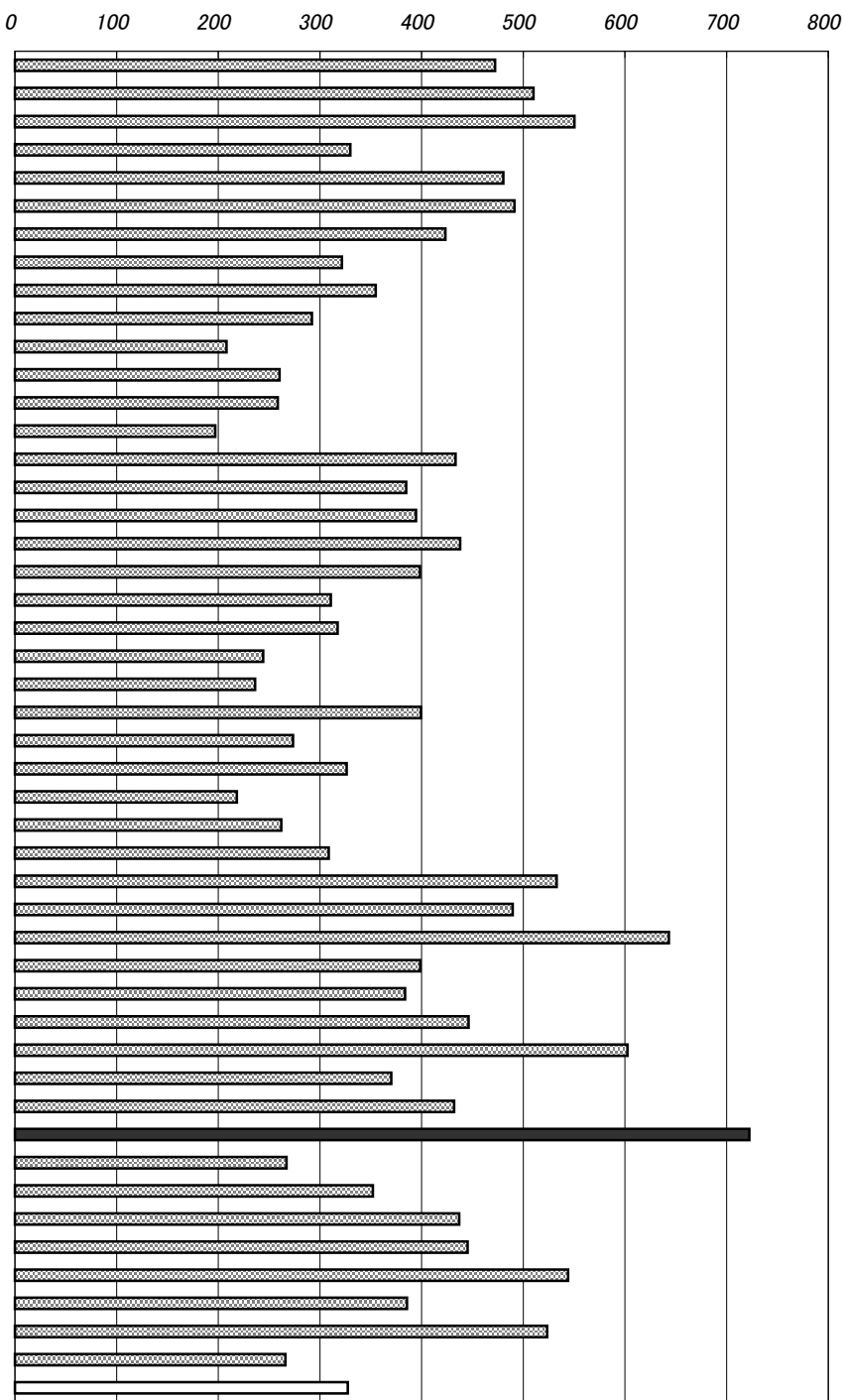

年次: 平成12年5月1日現在
 資料: 学校基本調査報告書
 出所: 文部科学省
 備考: 本県=全国平均の220.68%

右表
 資料: 学校基本調査報告書
 出所: 高知県統計課

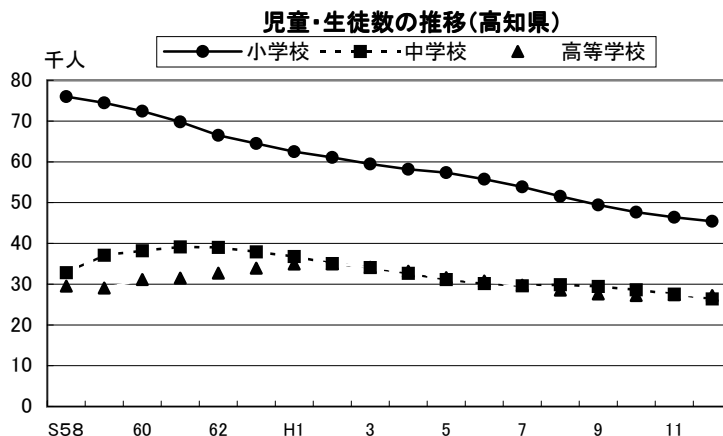

41. 中学校数(生徒10万人当たり)

No.	都道府県名	校	順位
1	北海道	413.5	5
2	青森	363.0	10
3	岩手	436.7	3
4	宮城	280.9	27
5	秋田	349.8	13
6	山形	317.8	15
7	福島	314.4	16
8	茨城	230.1	38
9	栃木	255.8	35
10	群馬	275.2	29
11	埼玉	208.5	44
12	千葉	224.3	40
13	東京都	265.4	32
14	神奈川県	203.1	45
15	新潟	301.9	20
16	富山	246.8	36
17	石川	294.0	23
18	福井	296.8	22
19	山梨	357.9	11
20	長野	272.1	30
21	岐阜	284.5	26
22	静岡県	226.8	39
23	愛知	194.1	47
24	三重	302.7	19
25	滋賀	216.0	43
26	京都	258.7	34
27	大阪	203.0	46
28	兵庫	222.5	42
29	奈良	244.1	37
30	和歌山	403.2	6
31	鳥取	278.9	28
32	島根	442.0	2
33	岡山	270.0	31
34	広島	299.3	21
35	山口	400.2	7
36	徳島	353.0	12
37	香川	260.3	33
38	愛媛	306.3	17
39	高知	553.4	1
40	福岡	223.2	41
41	佐賀	289.4	24
42	長崎	373.2	9
43	熊本	306.1	18
44	大分	385.1	8
45	宮崎	340.0	14
46	鹿児島	423.8	4
47	沖縄	286.3	25
	全国	273.1	

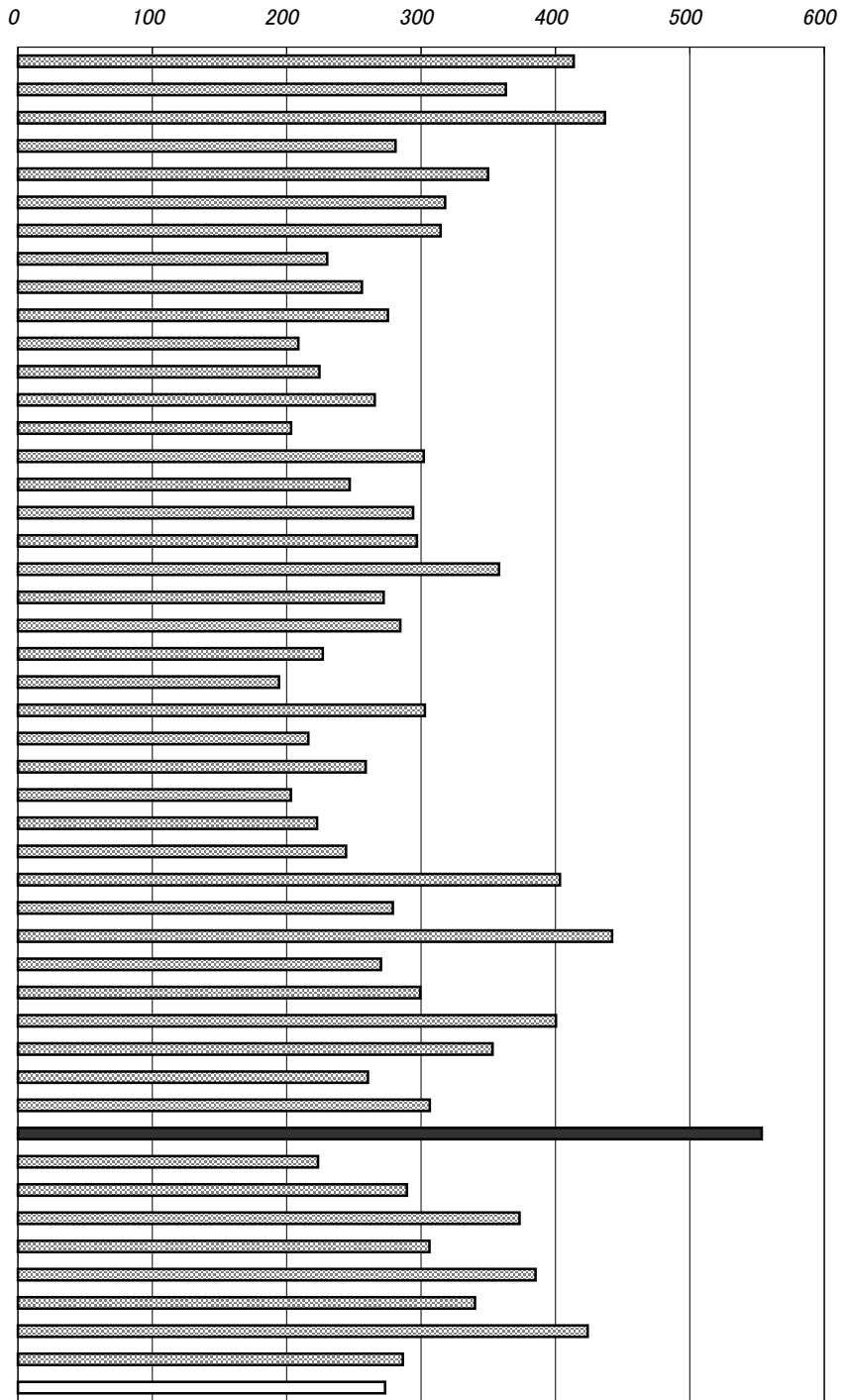

年次：平成12年5月1日現在
 資料：学校基本調査報告書
 出所：文部科学省
 備考：本県＝全国平均の202.64%

右表

年次：平成11年5月1日現在
 資料：学校基本調査報告書
 出所：高知県統計課

収容人員別学級数(高知県)

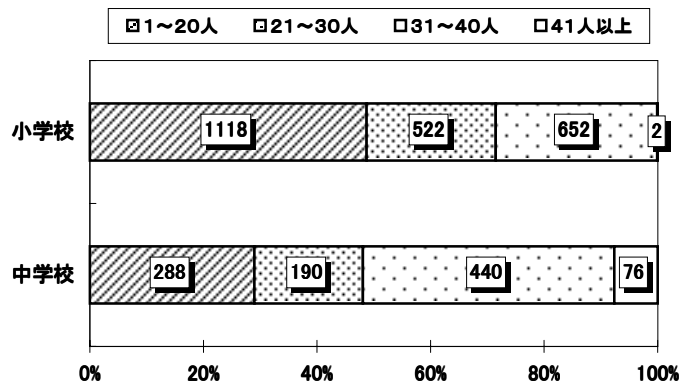

42. 高等学校数(生徒10万人当たり)

No.	都道府県名	校	順位
1	北海道	176.9	6
2	青森	165.0	8
3	岩手	190.4	1
4	宮城	133.0	26
5	秋田	156.4	13
6	山形	158.9	11
7	福島	141.9	23
8	茨城	126.5	34
9	栃木	110.4	43
10	群馬	130.4	28
11	埼玉	104.6	47
12	千葉	114.1	42
13	東京都	127.6	32
14	神奈川県	114.6	40
15	新潟	146.7	19
16	富山	161.3	10
17	石川	163.3	9
18	福井	133.1	25
19	山梨	149.9	15
20	長野	146.9	18
21	岐阜	130.0	29
22	静岡県	115.5	39
23	愛知県	108.3	44
24	三重	124.3	37
25	滋賀	126.4	35
26	京都	118.9	38
27	大阪	106.9	46
28	兵庫	127.9	31
29	奈良	138.2	24
30	和歌山	142.0	22
31	鳥取	158.3	12
32	島根	189.1	2
33	岡山	150.9	14
34	広島	145.6	20
35	山口	181.8	4
36	徳島	185.0	3
37	香川	129.9	30
38	愛媛	143.7	21
39	高知	180.0	5
40	福岡	107.4	45
41	佐賀	131.4	27
42	長崎	147.5	17
43	熊本	126.3	36
44	大分	172.4	7
45	宮崎	127.0	33
46	鹿児島	148.9	16
47	沖縄	114.5	41
	全国	131.5	

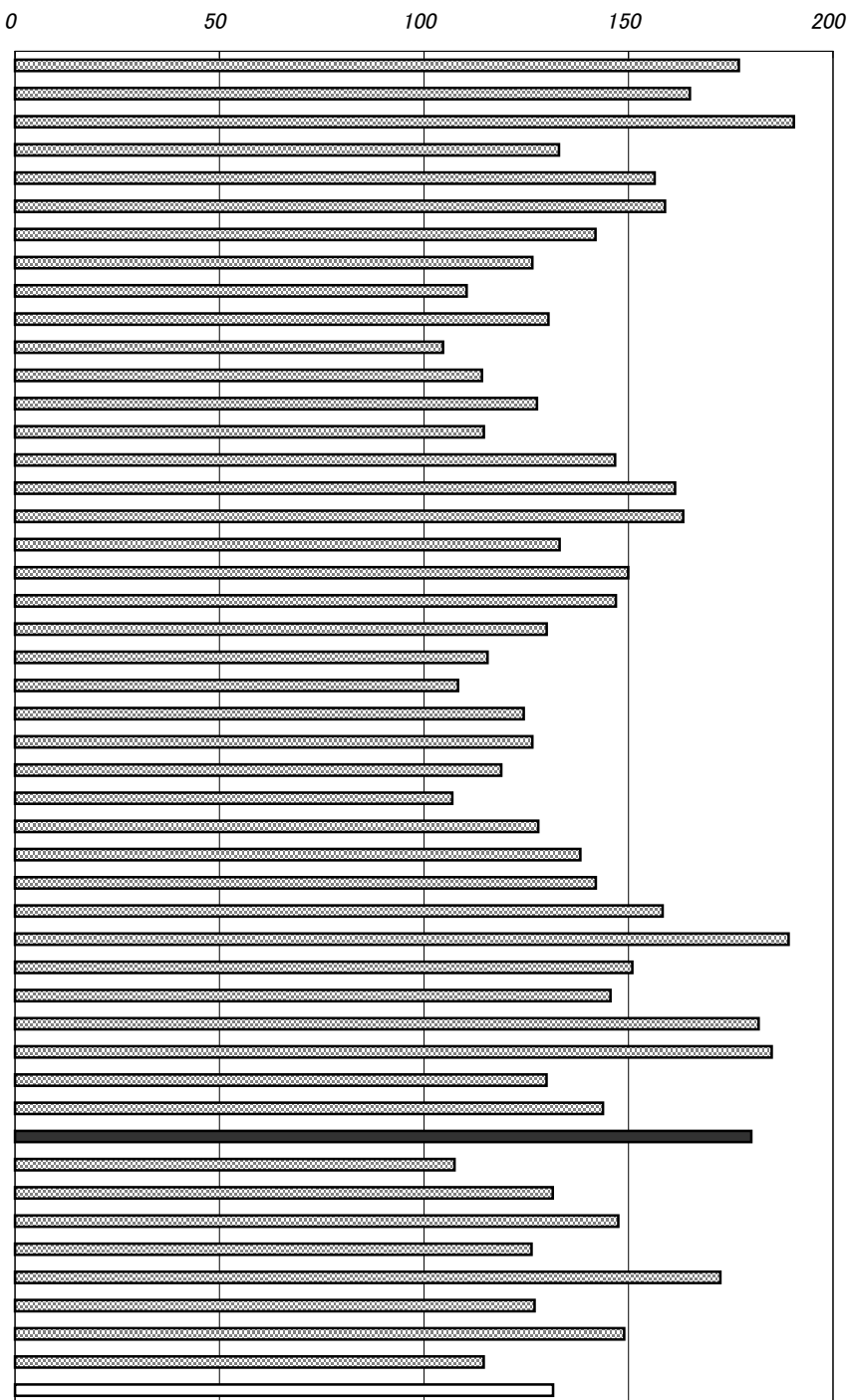

年次: 平成12年5月1日現在
 資料: 学校基本調査報告書
 出所: 文部科学省
 備考: 本県=全国平均の136.88%

右表

年次: 平成12年5月1日現在
 資料: 学校基本調査報告書
 出所: 高知県統計課

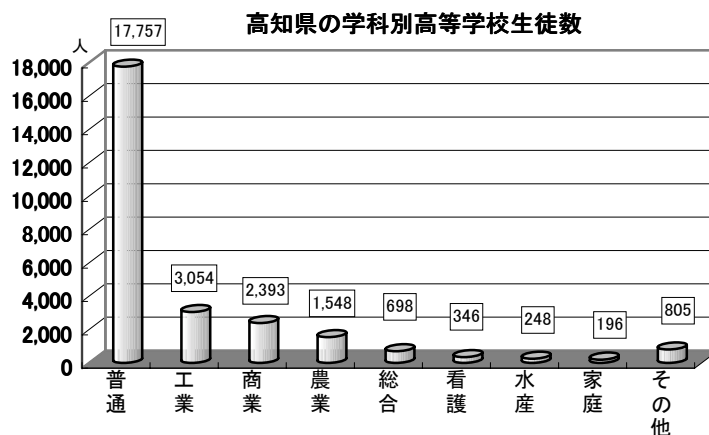

43. 大学・短期大学数(総数)

No.	都道府県名	校	順位
1	北海道	61	5
2	青森	16	23
3	岩手	11	31
4	宮城	22	13
5	秋田	11	31
6	山形	8	40
7	福島	12	28
8	茨城	18	18
9	栃木	17	19
10	群馬	21	14
11	埼玉	41	10
12	千葉	42	9
13	東京都	187	1
14	神奈川県	53	7
15	新潟	21	14
16	富山	11	31
17	石川	17	19
18	福井	7	42
19	山梨	13	27
20	長野	16	23
21	岐阜	21	14
22	静岡県	19	17
23	愛知県	83	3
24	三重	12	28
25	滋賀	10	36
26	京都	48	8
27	大阪	84	2
28	兵庫	62	4
29	奈良	17	19
30	和歌山	6	44
31	鳥取	3	47
32	島根	6	44
33	岡山	26	12
34	広島	35	11
35	山口	17	19
36	徳島	8	40
37	香川	10	36
38	愛媛	10	36
39	高知	7	42
40	福岡	54	6
41	佐賀	6	44
42	長崎	15	25
43	熊本	14	26
44	大分	11	31
45	宮崎	11	31
46	鹿児島	12	28
47	沖縄	9	39
	全 国	1,221	

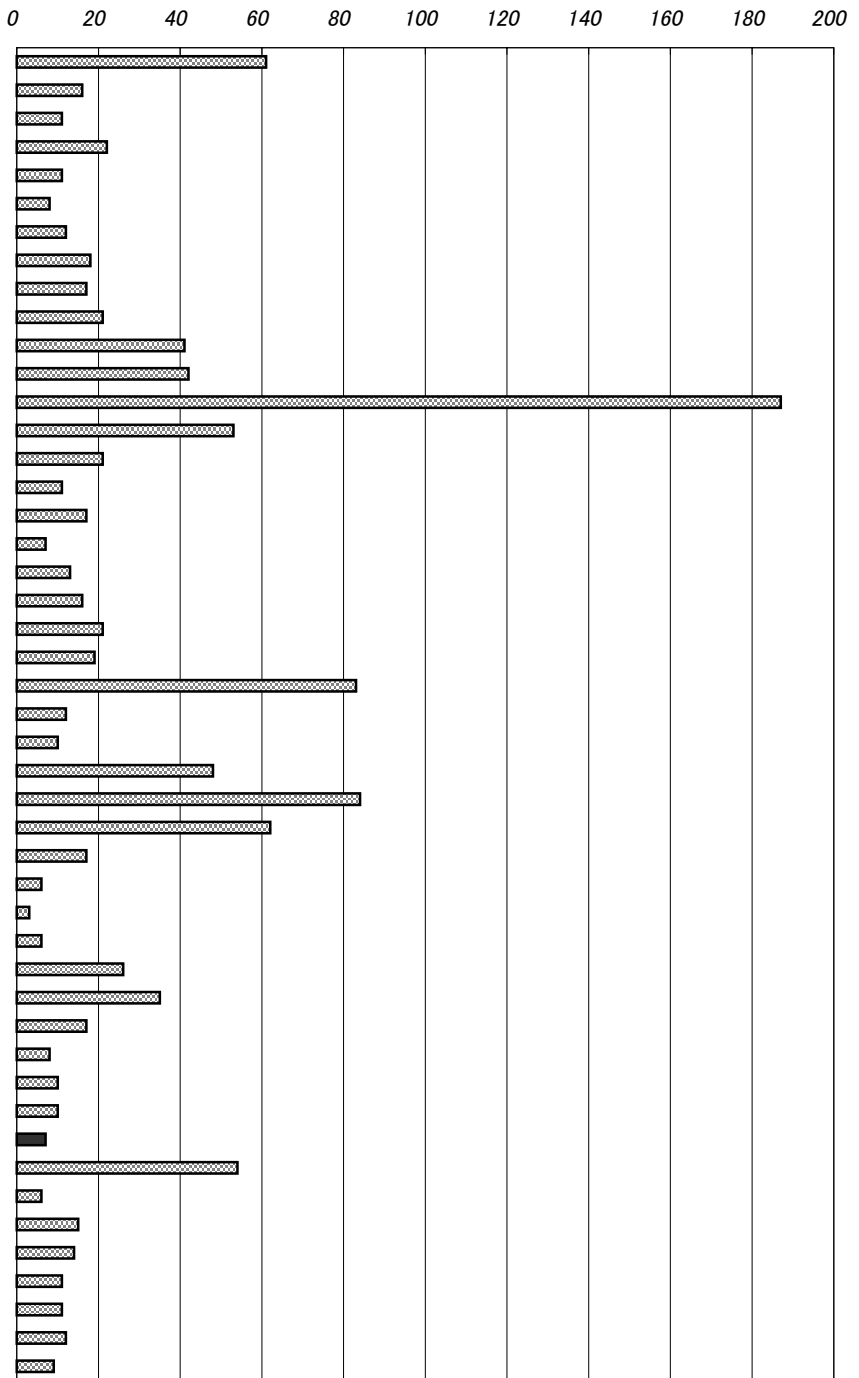

年次: 平成12年5月1日現在
 資料: 学校基本調査報告書
 出所: 文部科学省
 備考: 本県=全国計の0.57%

右表
 資料: 学校基本調査報告書
 出所: 高知県統計課

大学学部・短期大学本科進学者の推移(高知県)

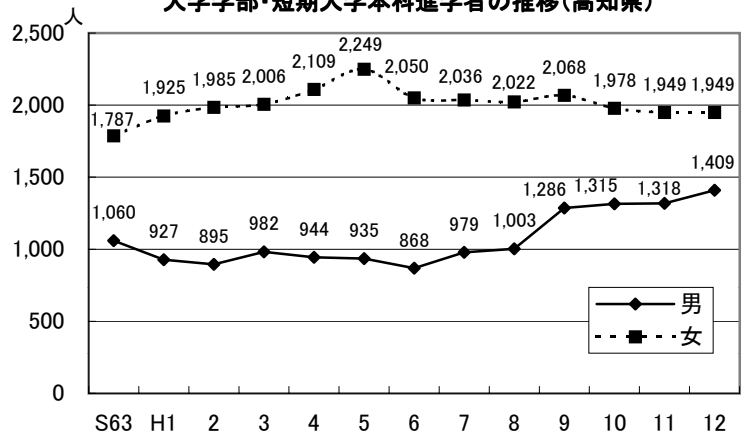

44. 長期欠席児童数(小学校児童千人当たり)

No.	都道府県名	人	順位
1	北海道	10.13	22
2	青森	6.14	46
3	岩手	7.84	42
4	宮城	11.13	17
5	秋田	8.01	41
6	山形	6.94	45
7	福島	9.05	32
8	茨城	13.13	5
9	栃木	13.22	4
10	群馬	9.29	28
11	埼玉	9.22	29
12	千葉	12.13	10
13	東京	10.06	23
14	神奈川	12.29	7
15	新潟	8.06	40
16	富山	7.55	44
17	石川	5.61	47
18	福井	8.37	37
19	山梨	11.83	12
20	長野	12.22	8
21	岐阜	9.45	27
22	静岡	8.88	34
23	愛知	8.76	35
24	三重	8.11	39
25	滋賀	11.44	15
26	京都	11.99	11
27	大阪	13.58	3
28	兵庫	10.13	21
29	奈良	12.16	9
30	和歌山	13.94	2
31	鳥取	12.50	6
32	島根	10.47	20
33	岡山	16.30	1
34	広島	9.76	25
35	山口	8.39	36
36	徳島	10.83	18
37	香川	9.51	26
38	愛媛	9.11	31
39	高知	11.79	13
40	福岡	11.76	14
41	佐賀	11.14	16
42	長崎	10.57	19
43	熊本	7.66	43
44	大分	9.17	30
45	宮崎	8.15	38
46	鹿児島	9.04	33
47	沖縄	9.85	24
	全国	10.46	

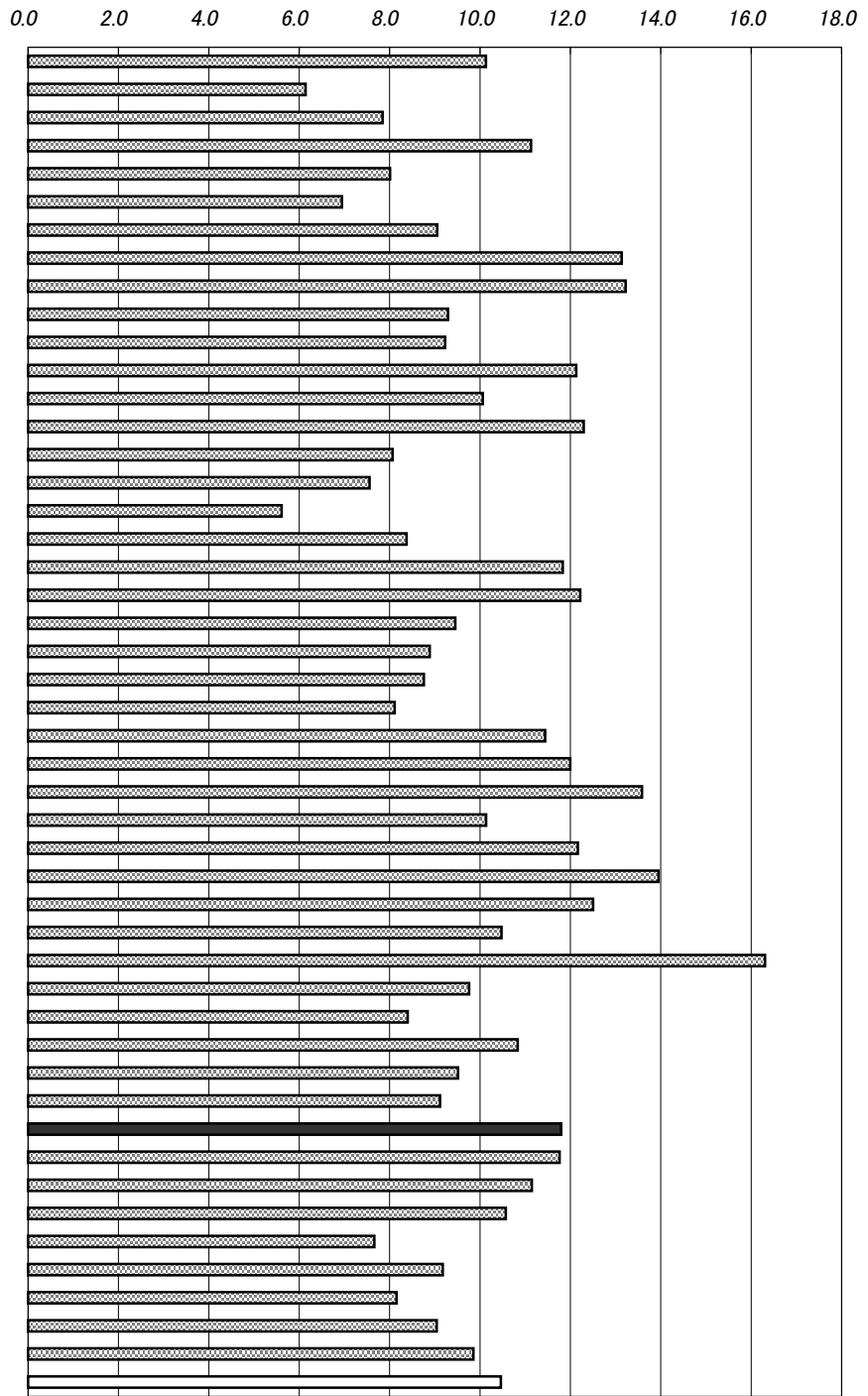

年次：平成11年度中
 資料：学校基本調査報告書
 出所：文部科学省
 備考：本県＝全国平均の112.72%
 長期欠席
 年度間30日以上欠席

右表
 資料：学校基本調査報告書
 出所：高知県統計課
 備考：長期欠席
 ※平成9年度までは学校嫌い

全児童に対する長期欠席児童数の割合(高知県)

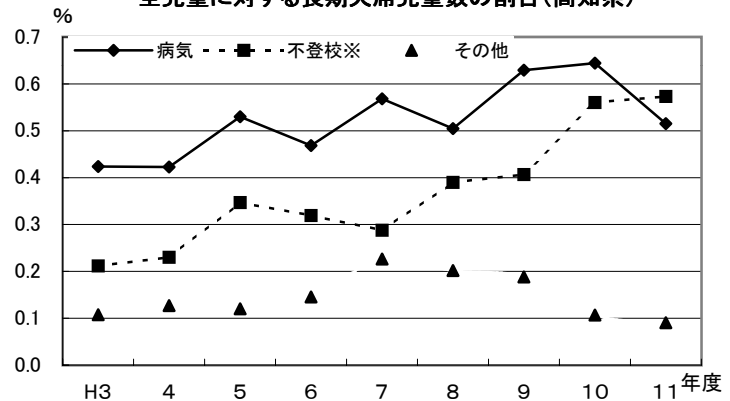

45. 長期欠席生徒数(中学校生徒千人当たり)

No.	都道府県名	人	順位
1	北海道	25.82	45
2	青森	28.91	36
3	岩手	25.85	44
4	宮城	35.81	12
5	秋田	25.95	43
6	山形	27.20	40
7	福島	31.03	26
8	茨城	36.12	11
9	栃木	42.83	4
10	群馬	30.59	28
11	埼玉	31.22	24
12	千葉	38.93	7
13	東京都	29.54	33
14	神奈川県	35.68	13
15	新潟	28.72	38
16	富山	28.79	37
17	石川	23.59	46
18	福井	26.14	42
19	山梨	35.24	14
20	長野	33.50	19
21	岐阜	30.40	29
22	静岡県	27.23	39
23	愛知県	33.71	18
24	三重	29.05	35
25	滋賀	31.19	25
26	京都府	38.16	9
27	大阪府	49.63	1
28	兵庫県	39.17	6
29	奈良	38.76	8
30	和歌山	40.01	5
31	鳥取	46.35	2
32	島根	30.19	30
33	岡山	44.88	3
34	広島	35.05	15
35	山口	27.13	41
36	徳島	33.86	16
37	香川	37.79	10
38	愛媛	32.01	22
39	高知県	33.85	17
40	福岡	31.69	23
41	佐賀	30.70	27
42	長崎	30.00	31
43	熊本	29.58	32
44	大分	32.82	21
45	宮崎	29.25	34
46	鹿児島	22.98	47
47	沖縄	33.15	20
	全国	33.64	

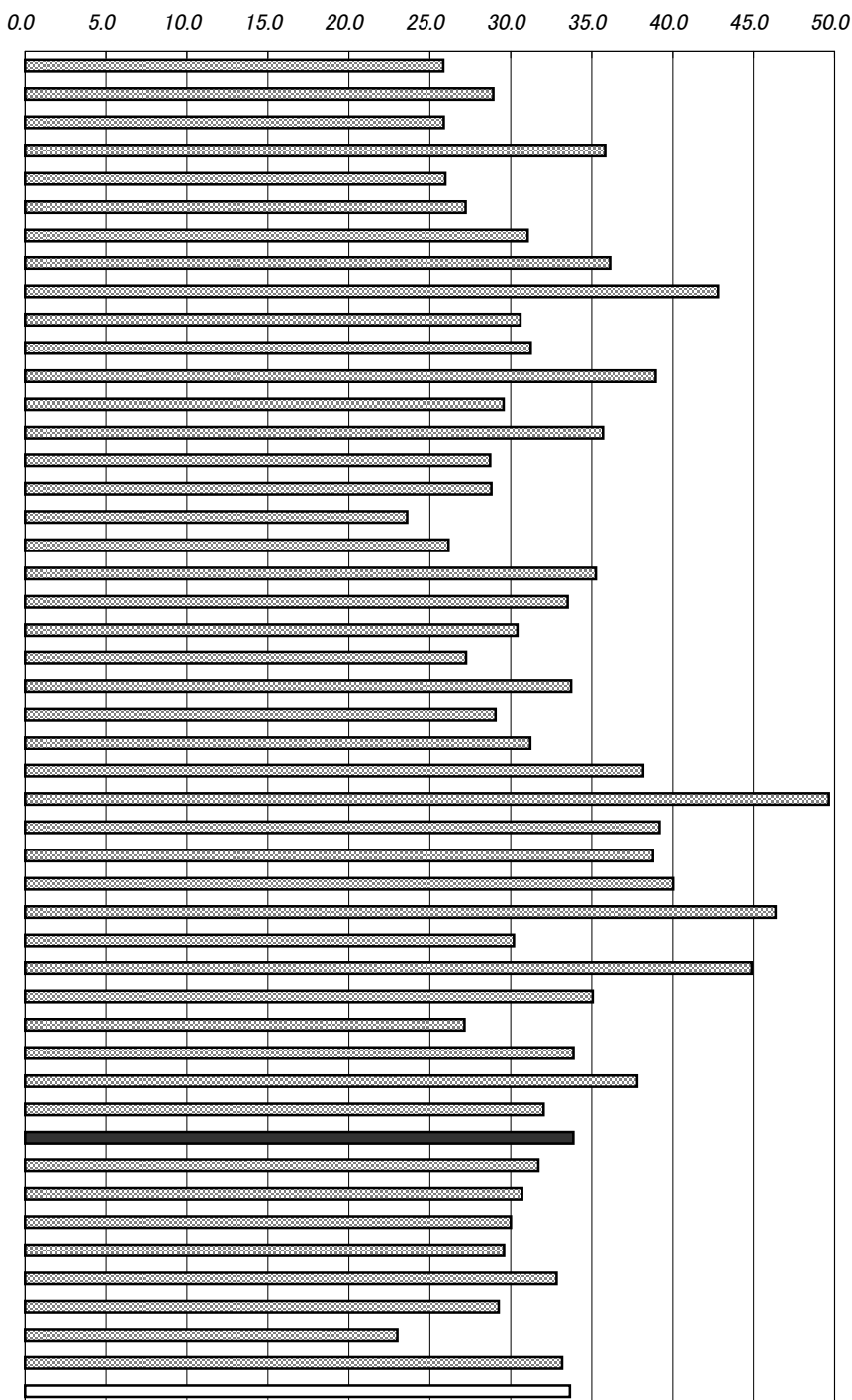

年次：平成11年度中
 資料：学校基本調査報告書
 出所：文部科学省
 備考：本県＝全国平均の100.62%

長期欠席
 年度間30日以上欠席

右表
 資料：学校基本調査報告書
 出所：高知県統計課
 備考：長期欠席
 ※平成9年度までは学校嫌い

全生徒に対する長期欠席生徒数の割合(高知県)

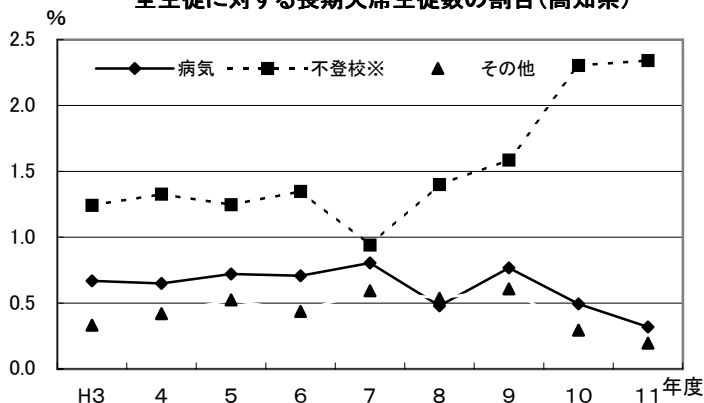

46. 公・私立高等学校中途退学率

No.	都道府県名	%	順位
1	北海道	2.9	3
2	青森	2.4	19
3	岩手	2.3	27
4	宮城	2.4	19
5	秋田	1.8	46
6	山形	2.4	19
7	福島	2.1	39
8	茨城	2.3	27
9	栃木	2.7	9
10	群馬	2.5	15
11	埼玉	2.7	9
12	千葉	2.5	15
13	東京都	2.9	3
14	神奈川県	2.4	19
15	新潟	2.3	27
16	富山	2.2	32
17	石川	2.2	32
18	福井	1.7	47
19	山梨	2.4	19
20	長野	2.1	39
21	岐阜	2.3	27
22	静岡	2.4	19
23	愛知	2.7	9
24	三重	2.2	32
25	滋賀	1.9	44
26	京都	2.2	32
27	大阪	2.9	3
28	兵庫	2.2	32
29	奈良	1.9	44
30	和歌山	2.5	15
31	鳥取	2.4	19
32	島根	2.2	32
33	岡山	2.7	9
34	広島	2.9	3
35	山口	2.3	27
36	徳島	2.1	39
37	香川	2.6	13
38	愛媛	2.5	15
39	高知	2.8	7
40	福岡	3.2	1
41	佐賀	2.2	32
42	長崎	2.0	43
43	熊本	2.6	13
44	大分	2.1	39
45	宮崎	2.8	7
46	鹿児島	2.4	19
47	沖縄	3.0	2
	全 国	2.5	

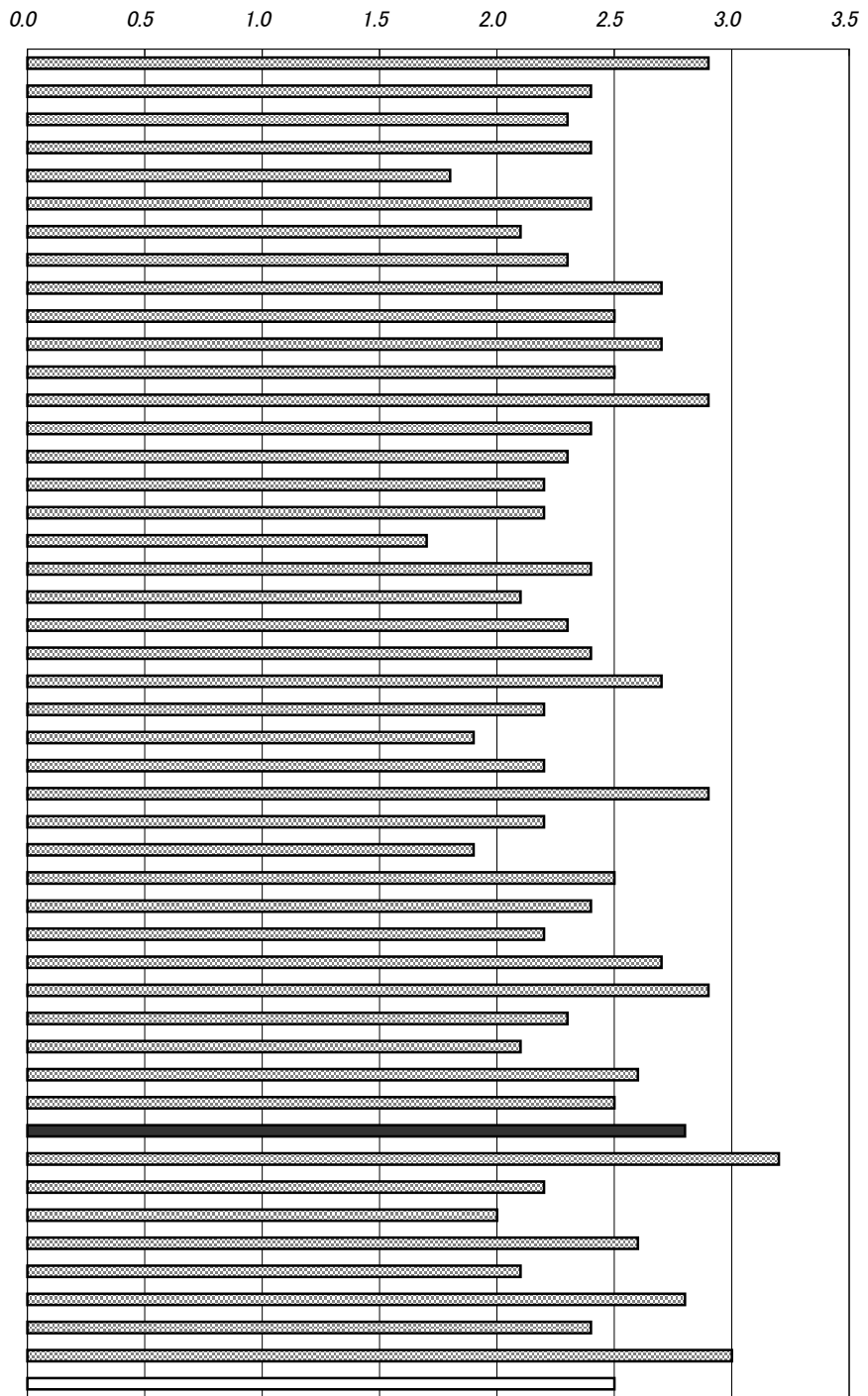

年次：平成11年度中

資料：公・私立高等学校における中途退学者の状況

出所：文部科学省

備考：本県＝全国平均の112.00%

中途退学率(定時校生含む)

中途退学者÷在校生×100

公・私立高等学校中途退学率の推移

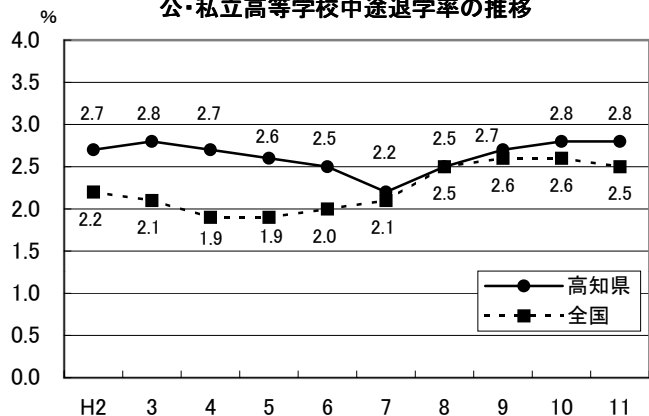

47. 高等学校卒業者大学等進学率

No.	都道府県名	%	順位
1	北海道	35.4	39
2	青森	32.3	45
3	岩手	32.1	46
4	宮城	34.2	43
5	秋田	35.2	41
6	山形	35.1	42
7	福島	33.1	44
8	茨城	43.2	25
9	栃木	44.0	23
10	群馬	43.7	24
11	埼玉	42.3	28
12	千葉	41.8	29
13	東京都	51.7	6
14	神奈川県	47.7	17
15	新潟	36.1	37
16	富山	49.6	11
17	石川	51.4	7
18	福井	49.2	12
19	山梨	50.0	10
20	長野	42.7	26
21	岐阜	47.2	20
22	静岡県	48.3	15
23	愛知県	53.8	4
24	三重	47.7	17
25	滋賀	50.9	8
26	京都府	56.2	1
27	大阪府	50.5	9
28	兵庫県	55.8	2
29	奈良	54.7	3
30	和歌山	45.1	21
31	鳥取	38.0	33
32	島根	42.5	27
33	岡山	48.4	13
34	広島	52.8	5
35	山口	41.5	31
36	徳島	47.3	19
37	香川	48.1	16
38	愛媛	48.4	13
39	高知	40.6	32
40	福岡	44.7	22
41	佐賀	36.6	36
42	長崎	38.0	33
43	熊本	35.4	39
44	大分	41.8	29
45	宮崎	36.0	38
46	鹿児島	37.2	35
47	沖縄	29.9	47
	全 国	45.1	

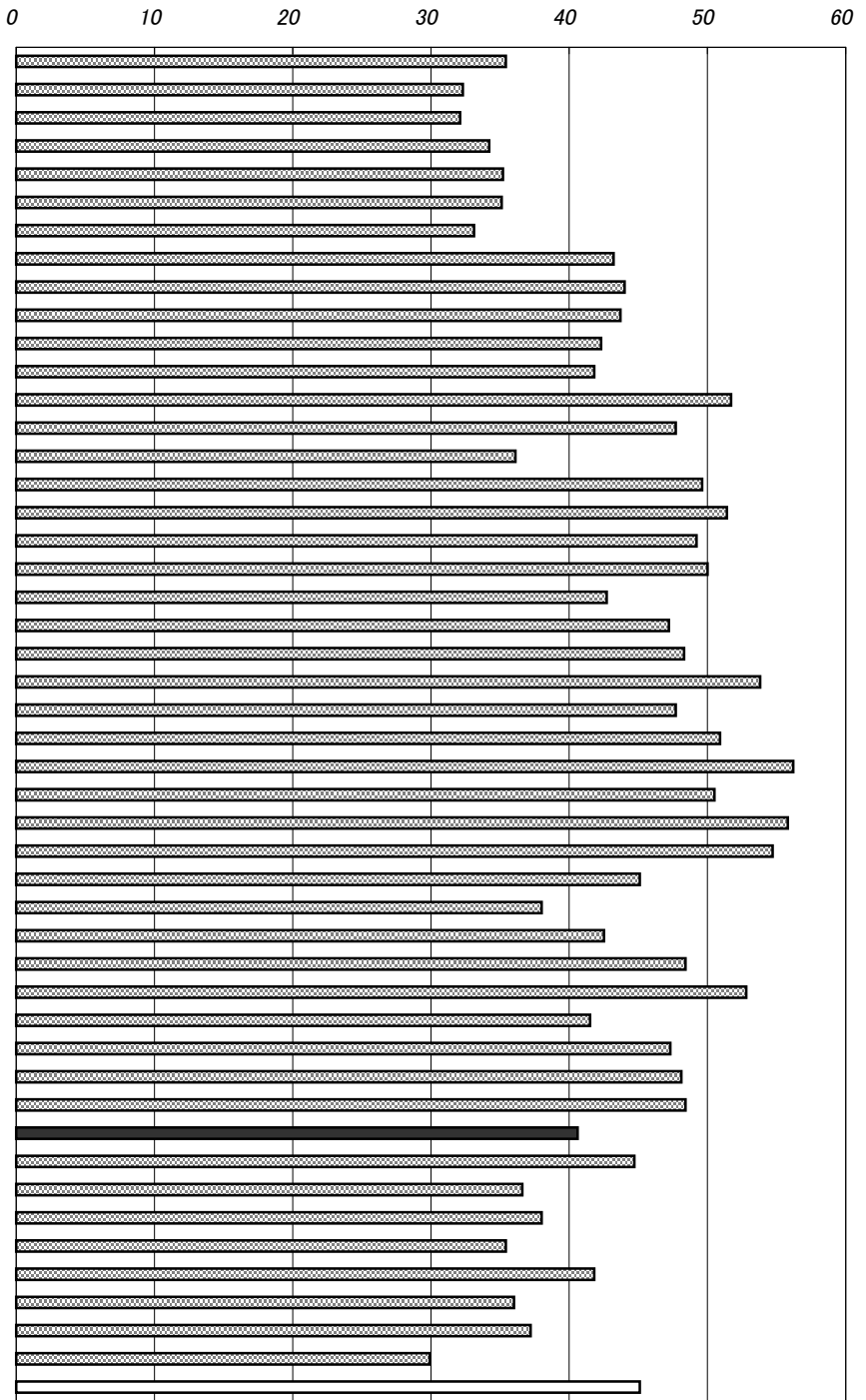

年次：平成12年5月1日現在
 資料：学校基本調査
 出所：文部科学省
 備考：本県＝全国平均の90.02%

右表

年次：平成12年5月1日現在
 資料：学校基本調査報告書
 出所：高知県統計課

就職者の県内外の割合(高校卒業者)

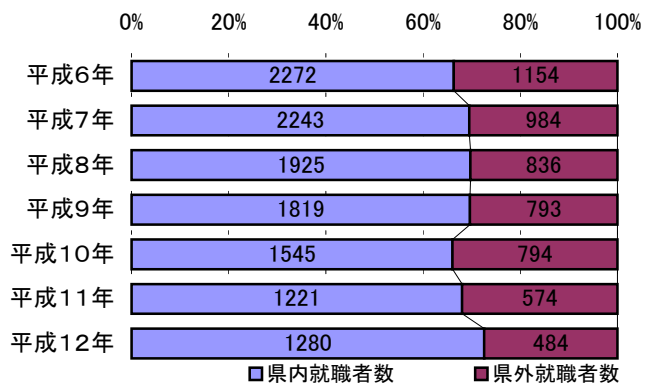

48. 公民館等数(人口100万人当たり)

No.	都道府県名	館	順位
1	北海道	146.7	28
2	青森	217.2	19
3	岩手	244.3	15
4	宮城	146.1	29
5	秋田	383.8	6
6	山形	559.3	3
7	福島	208.3	20
8	茨城	134.5	30
9	栃木	104.6	36
10	群馬	114.1	34
11	埼玉	75.4	40
12	千葉	55.2	44
13	東京都	7.9	47
14	神奈川県	23.1	46
15	新潟	188.9	22
16	富山	285.9	11
17	石川	278.4	12
18	福井	268.6	13
19	山梨	704.9	2
20	長野	737.4	1
21	岐阜	162.2	26
22	静岡	65.0	43
23	愛知	68.7	42
24	三重	235.9	17
25	滋賀	171.5	25
26	京都	93.0	38
27	大阪	36.9	45
28	兵庫	87.4	39
29	奈良	405.7	5
30	和歌山	246.3	14
31	鳥取	364.4	7
32	島根	408.7	4
33	岡山	227.8	18
34	広島	175.1	24
35	山口	182.8	23
36	徳島	326.1	8
37	香川	236.2	16
38	愛媛	313.0	9
39	高知	289.4	10
40	福岡	110.5	35
41	佐賀	149.2	27
42	長崎	126.2	33
43	熊本	129.8	31
44	大分	202.0	21
45	宮崎	96.1	37
46	鹿児島	126.2	32
47	沖縄	69.2	41
	全国	138.0	

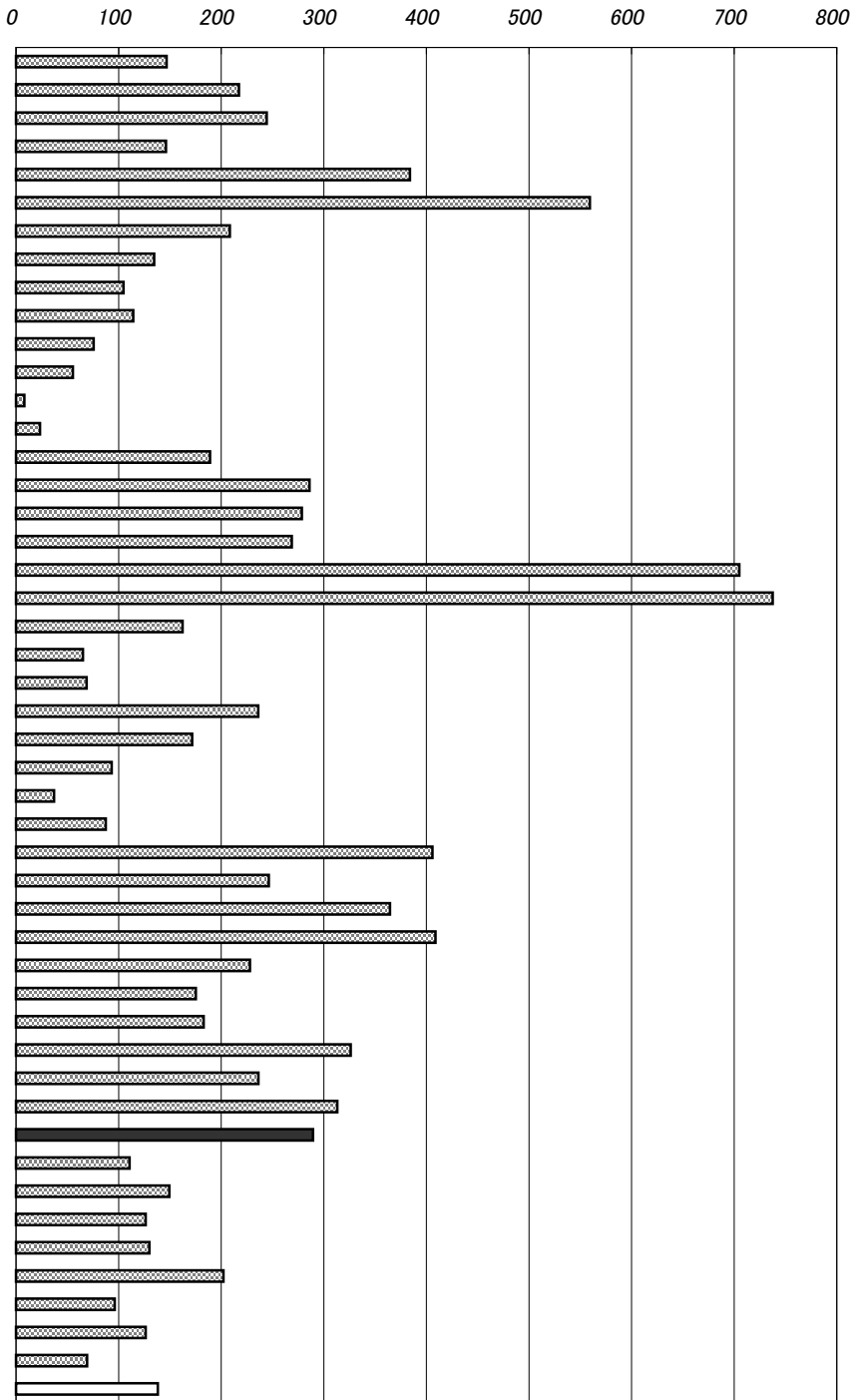

年次: 平成10年度末

資料: 公共施設状況調

出所: 総務省

備考: 本県=全国平均の209.71%

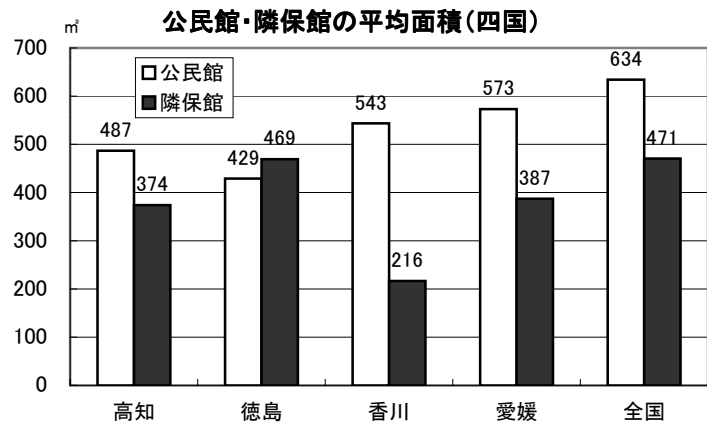

49. 図書館数(人口100万人当たり)

No.	都道府県名	館	順位
1	北海道	21.8	20
2	青森	18.9	27
3	岩手	29.7	11
4	宮城	11.0	46
5	秋田	31.6	7
6	山形	23.1	17
7	福島	22.9	18
8	茨城	14.7	40
9	栃木	23.4	16
10	群馬	16.3	37
11	埼玉	18.0	31
12	千葉	21.9	19
13	東京都	29.8	10
14	神奈川県	9.2	47
15	新潟	16.8	35
16	富山	52.4	1
17	石川	35.4	6
18	福井	40.9	2
19	山梨	35.9	5
20	長野	38.7	3
21	岐阜	20.8	23
22	静岡県	19.1	26
23	愛知県	11.0	45
24	三重	16.1	39
25	滋賀	24.2	15
26	京都	18.2	29
27	大阪	13.5	43
28	兵庫	13.6	42
29	奈良	18.0	33
30	和歌山	19.5	25
31	鳥取	26.0	14
32	島根	31.3	8
33	岡山	20.9	22
34	広島	16.6	36
35	山口	27.2	12
36	徳島	30.1	9
37	香川	20.4	24
38	愛媛	18.0	32
39	高知	36.9	4
40	福岡	14.0	41
41	佐賀	18.1	30
42	長崎	17.7	34
43	熊本	18.2	28
44	大分	16.3	38
45	宮崎	12.8	44
46	鹿児島	26.8	13
47	沖縄	21.5	21
	全国	19.9	

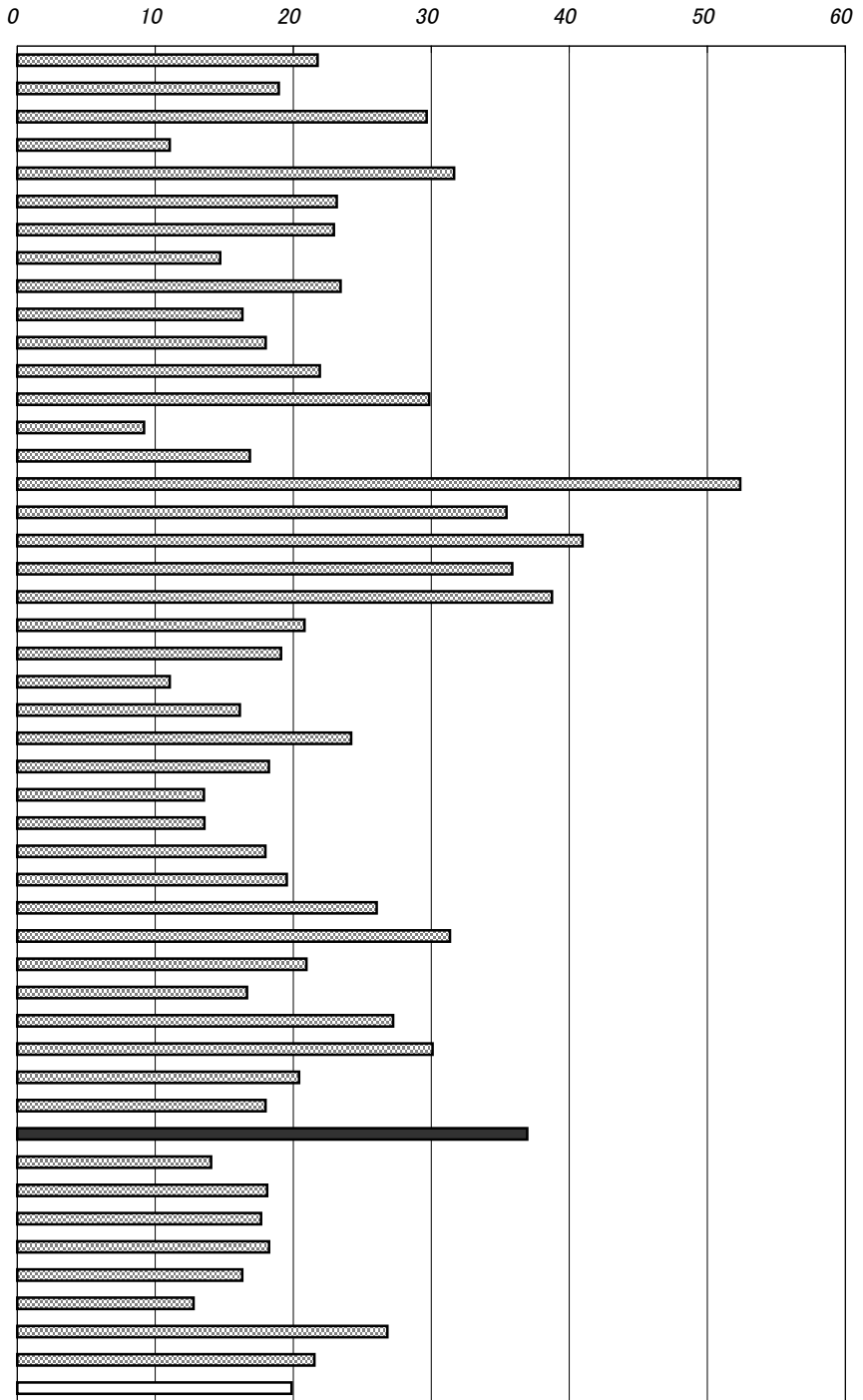

年次: 平成10年度末

資料: 公共施設状況調

出所: 総務省

備考: 本県=全国平均の185.43%

(㎡・100冊) 図書館の平均面積及び蔵書数(四国)

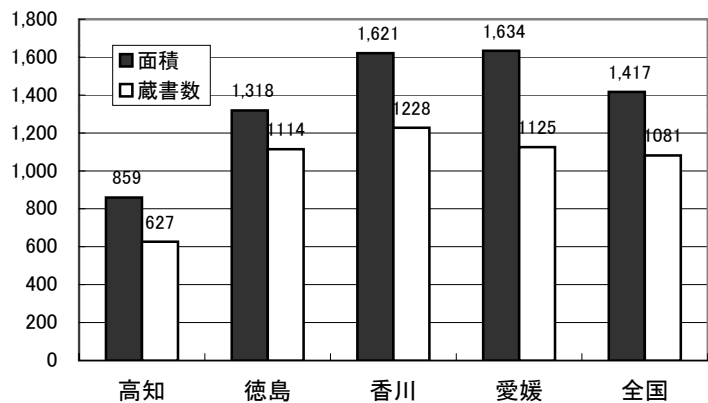

50. 公共体育施設数(人口100万人当たり)

No.	都道府県名	施設	順位
1	北海道	176.5	21
2	青森	179.3	18
3	岩手	249.9	6
4	宮城	148.2	30
5	秋田	297.2	3
6	山形	173.1	22
7	福島	224.2	10
8	茨城	149.5	29
9	栃木	166.9	23
10	群馬	160.0	25
11	埼玉	76.9	43
12	千葉	73.0	44
13	東京都	54.9	45
14	神奈川県	47.4	46
15	新潟	229.4	7
16	富山	205.1	13
17	石川	206.7	12
18	福井	226.4	9
19	山梨	228.6	8
20	長野	254.5	5
21	岐阜	193.8	14
22	静岡県	85.2	40
23	愛知	91.6	39
24	三重	129.0	34
25	滋賀	150.4	28
26	京都	80.5	41
27	大阪	47.0	47
28	兵庫	79.1	42
29	奈良	177.6	20
30	和歌山	187.7	16
31	鳥取	353.0	1
32	島根	270.3	4
33	岡山	154.8	26
34	広島	109.9	37
35	山口	115.4	35
36	徳島	162.5	24
37	香川	139.0	32
38	愛媛	129.9	33
39	高知	140.4	31
40	福岡	94.2	38
41	佐賀	178.6	19
42	長崎	152.3	27
43	熊本	185.0	17
44	大分	208.5	11
45	宮崎	325.7	2
46	鹿児島	189.9	15
47	沖縄	113.0	36
	全国	123.4	

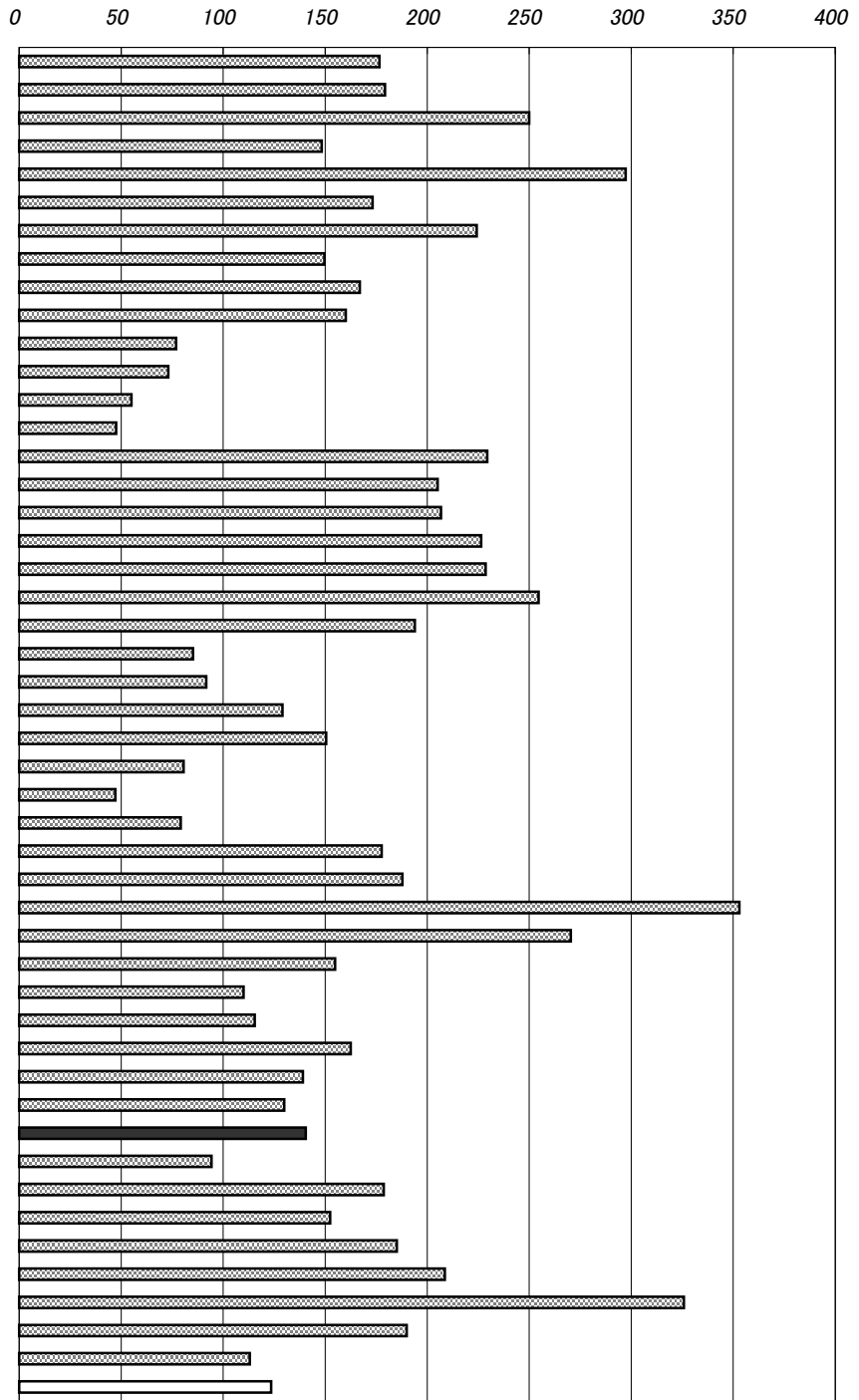

年次：平成10年度末
 資料：公共施設状況調
 出所：総務省
 備考：本県＝全国の114.00%

体育施設

県内の体育館・野球場・陸上競技場・
 プール施設を合計したもの。

体育施設構成比(高知県)

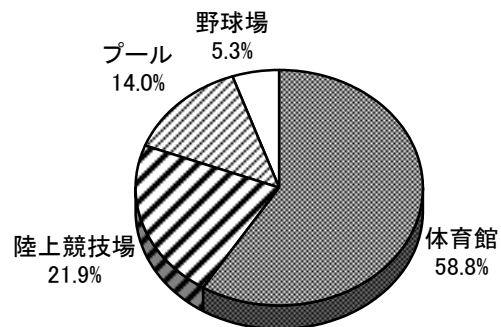

51. 海外渡航者数(人口1万人当たり)

No.	都道府県名	人	順位
1	北海道	642	36
2	青森	420	46
3	岩手	490	45
4	宮城	742	31
5	秋田	392	47
6	山形	578	40
7	福島	628	39
8	茨城	1,035	16
9	栃木	957	19
10	群馬	928	21
11	埼玉	1,401	9
12	千葉	1,694	3
13	東京都	2,216	1
14	神奈川県	1,988	2
15	新潟	629	38
16	富山	830	26
17	石川	893	23
18	福井	908	22
19	山梨	1,096	13
20	長野	986	17
21	岐阜	1,169	12
22	静岡県	1,069	15
23	愛知県	1,426	8
24	三重	1,089	14
25	滋賀	1,251	10
26	京都	1,485	7
27	大阪	1,555	5
28	兵庫	1,519	6
29	奈良	1,626	4
30	和歌山	973	18
31	鳥取	771	28
32	島根	554	41
33	岡山	848	24
34	広島	928	20
35	山口	750	29
36	徳島	744	30
37	香川	836	25
38	愛媛	659	34
39	高知	540	43
40	福岡	1,176	11
41	佐賀	811	27
42	長崎	648	35
43	熊本	740	32
44	大分	713	33
45	宮崎	507	44
46	鹿児島	544	42
47	沖縄	637	37
	全国	1,262	

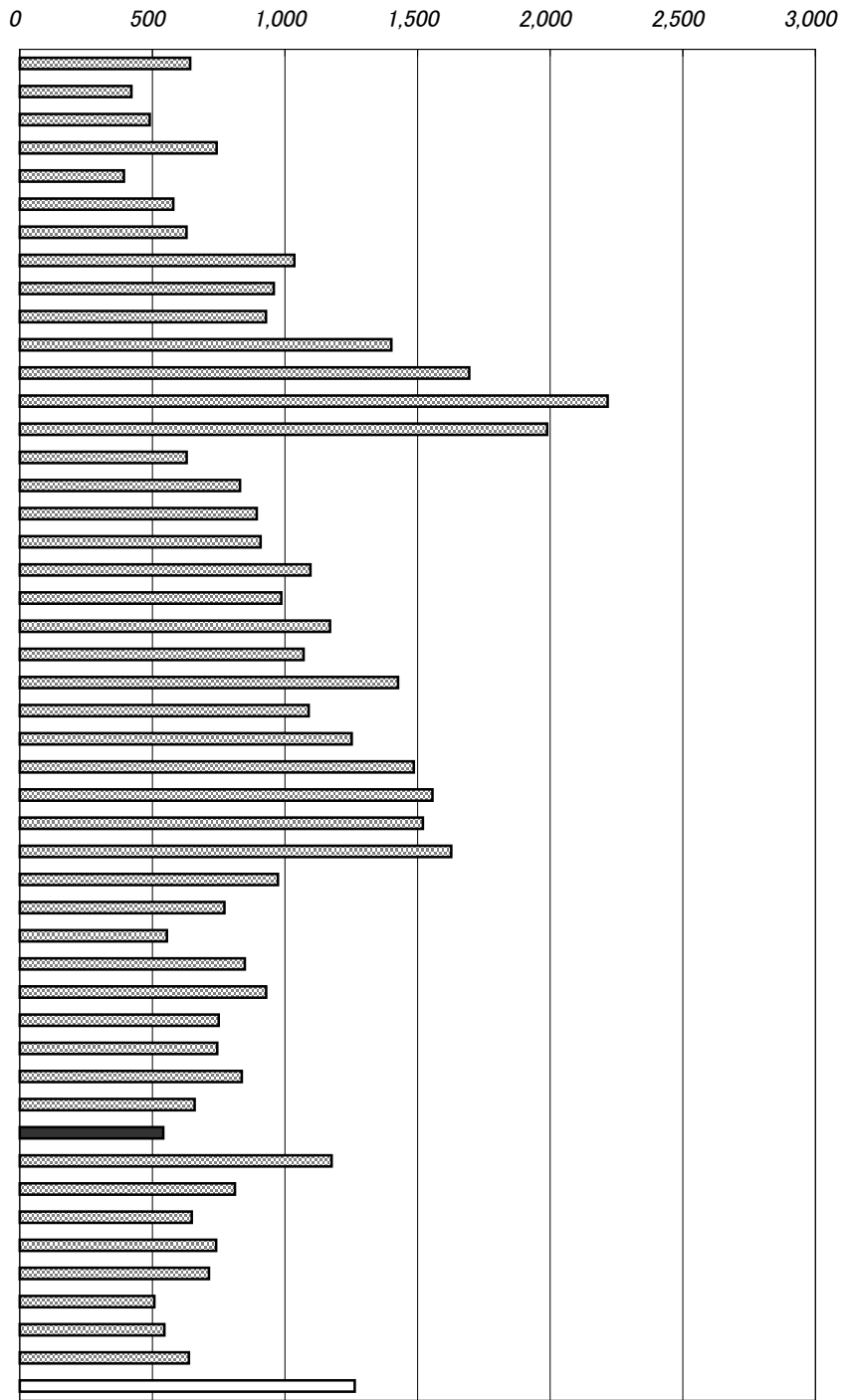

年次: 平成11年

資料: 出入国管理統計年報

出所: 法務省

備考: 高知県 = 全国計の42.79%

渡航先別出国状況(高知県・上位8位)

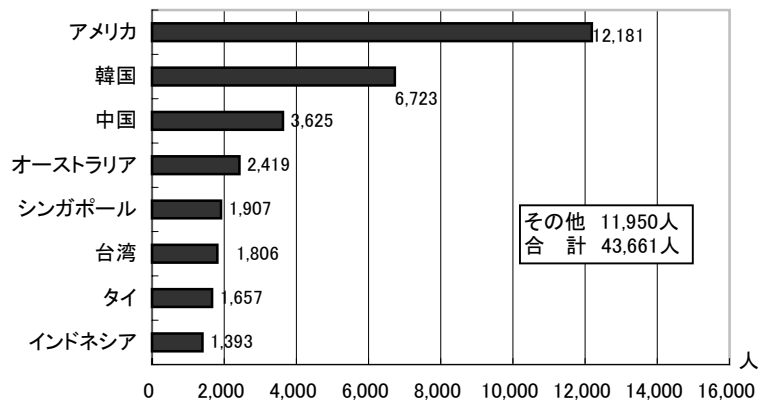

52. 労働力人口比率

No.	都道府県名	%	順位
1	北海道	61.3	36
2	青森	63.1	27
3	岩手	65.4	10
4	宮城	62.7	31
5	秋田	61.5	35
6	山形	64.4	17
7	福島	64.3	19
8	茨城	64.3	18
9	栃木	65.7	8
10	群馬	65.2	11
11	埼玉	64.9	14
12	千葉	64.1	20
13	東京都	64.8	15
14	神奈川県	63.9	22
15	新潟	65.1	13
16	富山	66.4	5
17	石川	65.9	7
18	福井	67.5	3
19	山梨	65.1	12
20	長野	67.9	1
21	岐阜	65.5	9
22	静岡県	67.8	2
23	愛知県	66.7	4
24	三重	63.9	23
25	滋賀	64.0	21
26	京都	61.7	34
27	大阪	62.5	32
28	兵庫	60.7	42
29	奈良	58.0	47
30	和歌山	60.4	43
31	鳥取	66.1	6
32	島根	64.6	16
33	岡山	62.9	29
34	広島	63.4	26
35	山口	61.9	33
36	徳島	60.8	40
37	香川	63.5	24
38	愛媛	61.1	37
39	高知	62.7	30
40	福岡	59.9	44
41	佐賀	63.4	25
42	長崎	59.8	45
43	熊本	60.9	38
44	大分	60.8	41
45	宮崎	63.0	28
46	鹿児島	59.7	46
47	沖縄	60.9	39
	全 国	63.6	

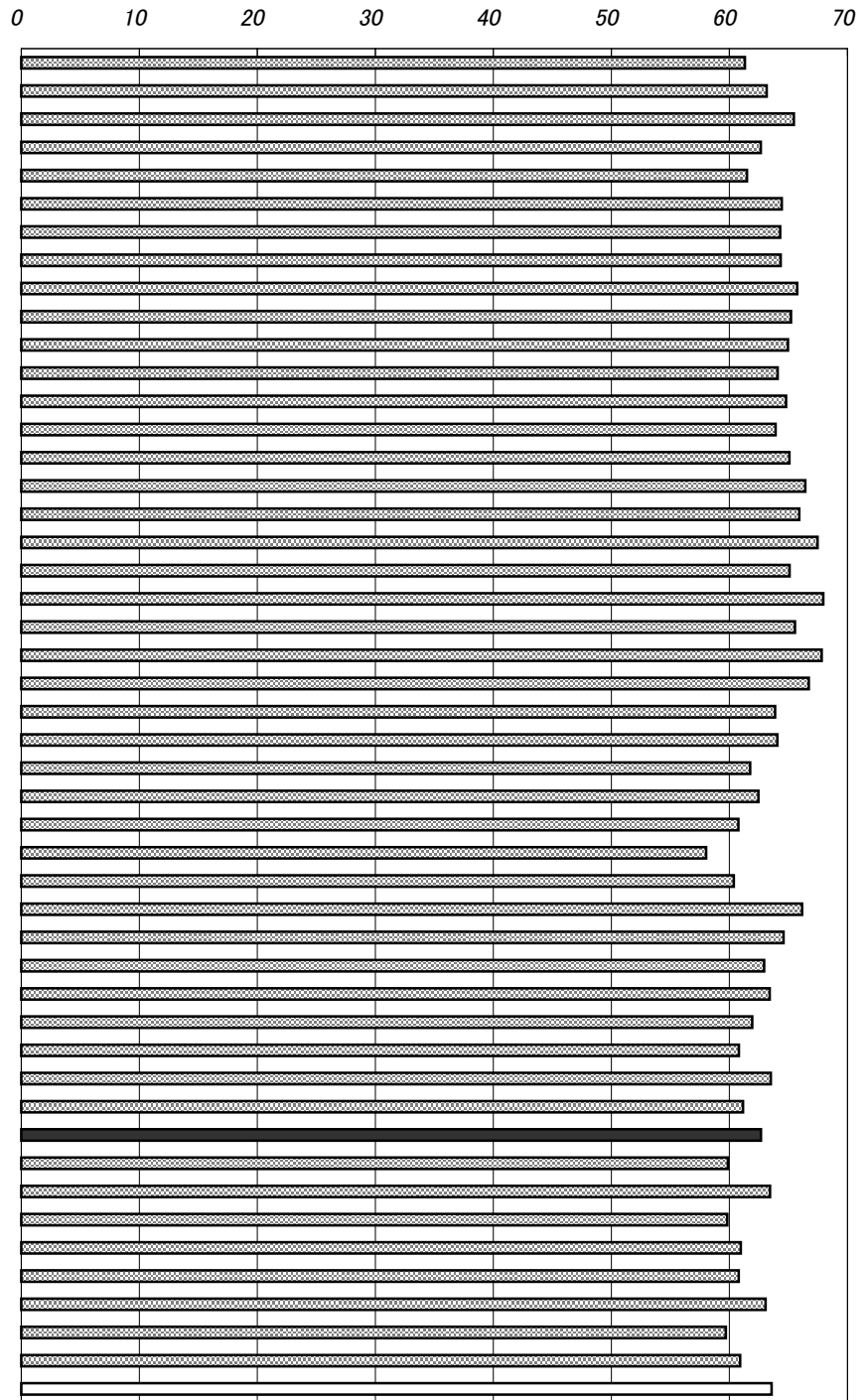

年次：平成7年9月24～30日の一週間「調査週間」

資料：国勢調査(5年毎の調査)

出所：総務省統計局

備考：本県＝全国平均の98.58%

労働力人口比率

労働力人口÷15歳以上人口×100

労働力人口＝就業者＋完全失業者

労働力人口の年齢構成(高知県)

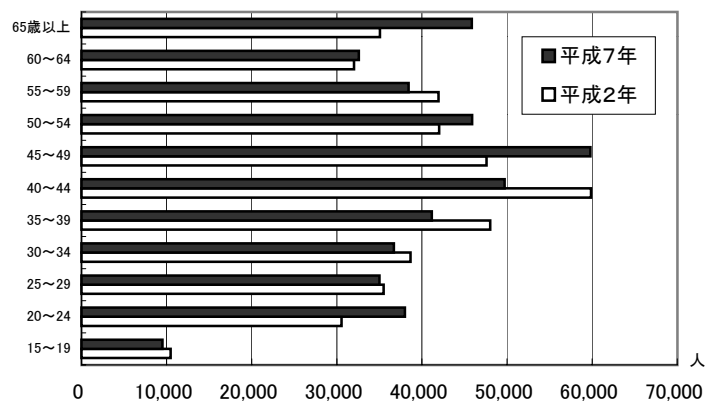

53. 第1次産業就業者比率

No.	都道府県名	%	順位
1	北海道	9.0	22
2	青森	16.9	1
3	岩手	16.7	2
4	宮城	8.2	26
5	秋田	13.1	9
6	山形	12.9	10
7	福島	10.8	18
8	茨城	9.4	20
9	栃木	8.4	25
10	群馬	7.9	27
11	埼玉	2.8	44
12	千葉	4.6	37
13	東京都	0.5	47
14	神奈川県	1.2	45
15	新潟	9.1	21
16	富山	5.6	34
17	石川	5.4	35
18	福井	6.5	30
19	山梨	9.9	19
20	長野	12.8	12
21	岐阜	4.5	38
22	静岡県	6.1	32
23	愛知県	3.3	41
24	三重	6.5	31
25	滋賀	5.0	36
26	京都	3.3	42
27	大阪府	0.6	46
28	兵庫県	3.0	43
29	奈良	3.9	40
30	和歌山	11.7	15
31	鳥取	14.0	7
32	島根	13.7	8
33	岡山	7.9	28
34	広島	5.7	33
35	山口	8.8	23
36	徳島	12.2	13
37	香川	8.6	24
38	愛媛	12.0	14
39	高知県	14.8	5
40	福岡	4.3	39
41	佐賀	12.8	11
42	長崎	11.1	17
43	熊本	14.2	6
44	大分	11.3	16
45	宮崎	15.0	3
46	鹿児島	14.9	4
47	沖縄	7.4	29
	全国	6.0	

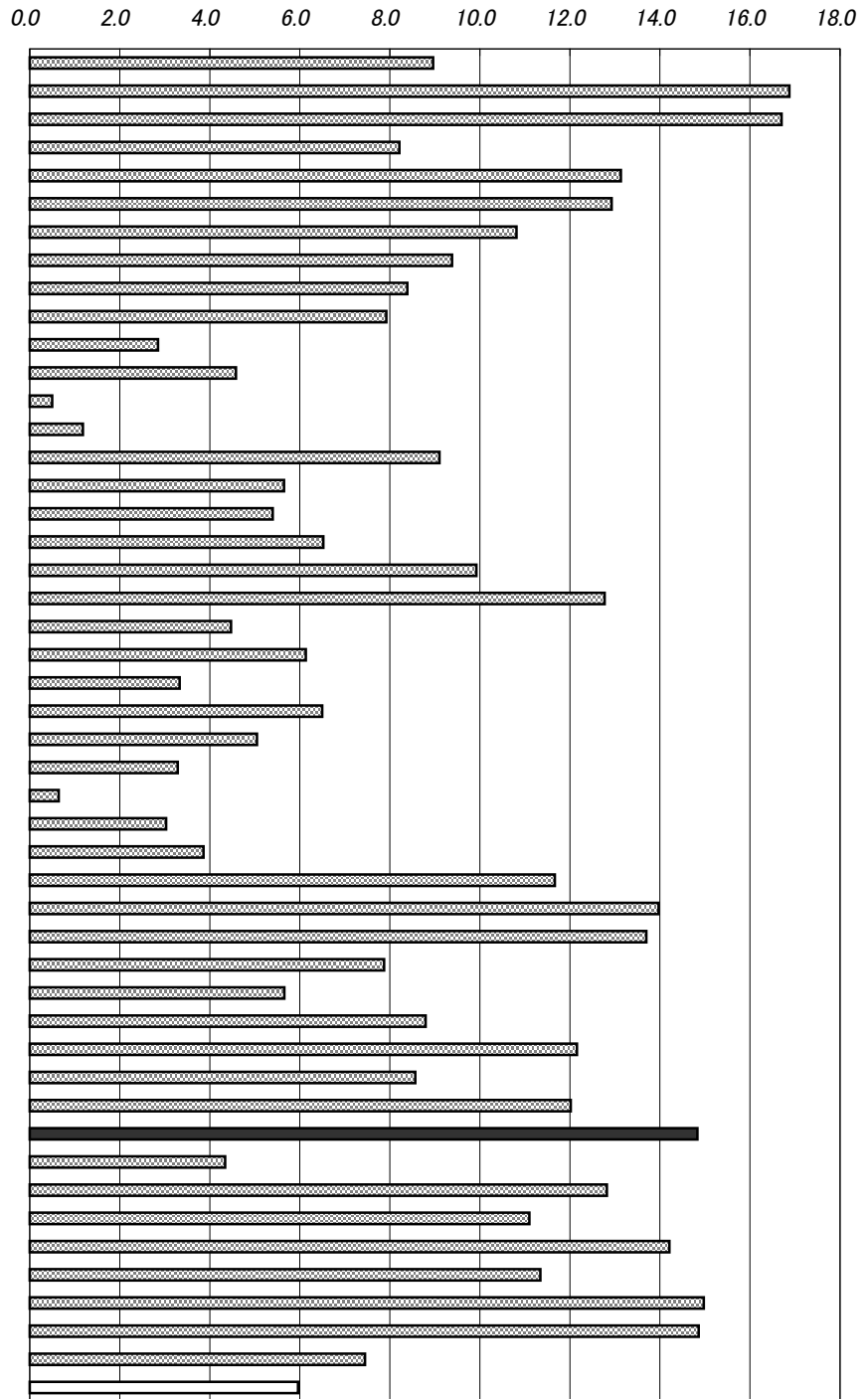

年次：平成7年10月1日現在
 資料：国勢調査(5年毎の調査)
 出所：総務省統計局
 備考：本県＝全国平均の246.67%

産業3部門別就業者割合の推移(高知県)

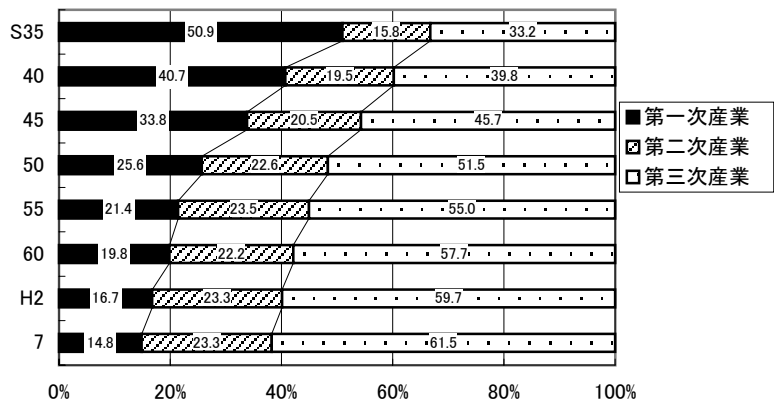

54. 第2次産業就業者比率

No.	都道府県名	%	順位
1	北海道	23.5	45
2	青森	25.1	42
3	岩手	29.6	32
4	宮城	27.5	36
5	秋田	32.1	21
6	山形	35.3	14
7	福島	36.1	11
8	茨城	35.2	15
9	栃木	37.4	9
10	群馬	38.2	6
11	埼玉	33.6	17
12	千葉	27.5	37
13	東京都	25.6	40
14	神奈川県	31.5	23
15	新潟	36.0	12
16	富山	39.8	3
17	石川	33.5	18
18	福井	38.1	7
19	山梨	35.3	13
20	長野	36.3	10
21	岐阜	41.0	1
22	静岡県	38.8	5
23	愛知県	39.0	4
24	三重	37.4	8
25	滋賀	40.8	2
26	京都府	30.5	28
27	大阪府	33.2	20
28	兵庫県	33.4	19
29	奈良	30.9	25
30	和歌山	28.2	34
31	鳥取	30.4	29
32	島根	30.3	30
33	岡山	34.8	16
34	広島	31.9	22
35	山口	31.1	24
36	徳島	30.6	27
37	香川	30.9	26
38	愛媛	30.3	31
39	高知	23.3	46
40	福岡	26.2	39
41	佐賀	29.3	33
42	長崎	24.7	44
43	熊本	25.5	41
44	大分	27.8	35
45	宮崎	26.6	38
46	鹿児島	24.7	43
47	沖縄	19.4	47
	全 国	31.6	

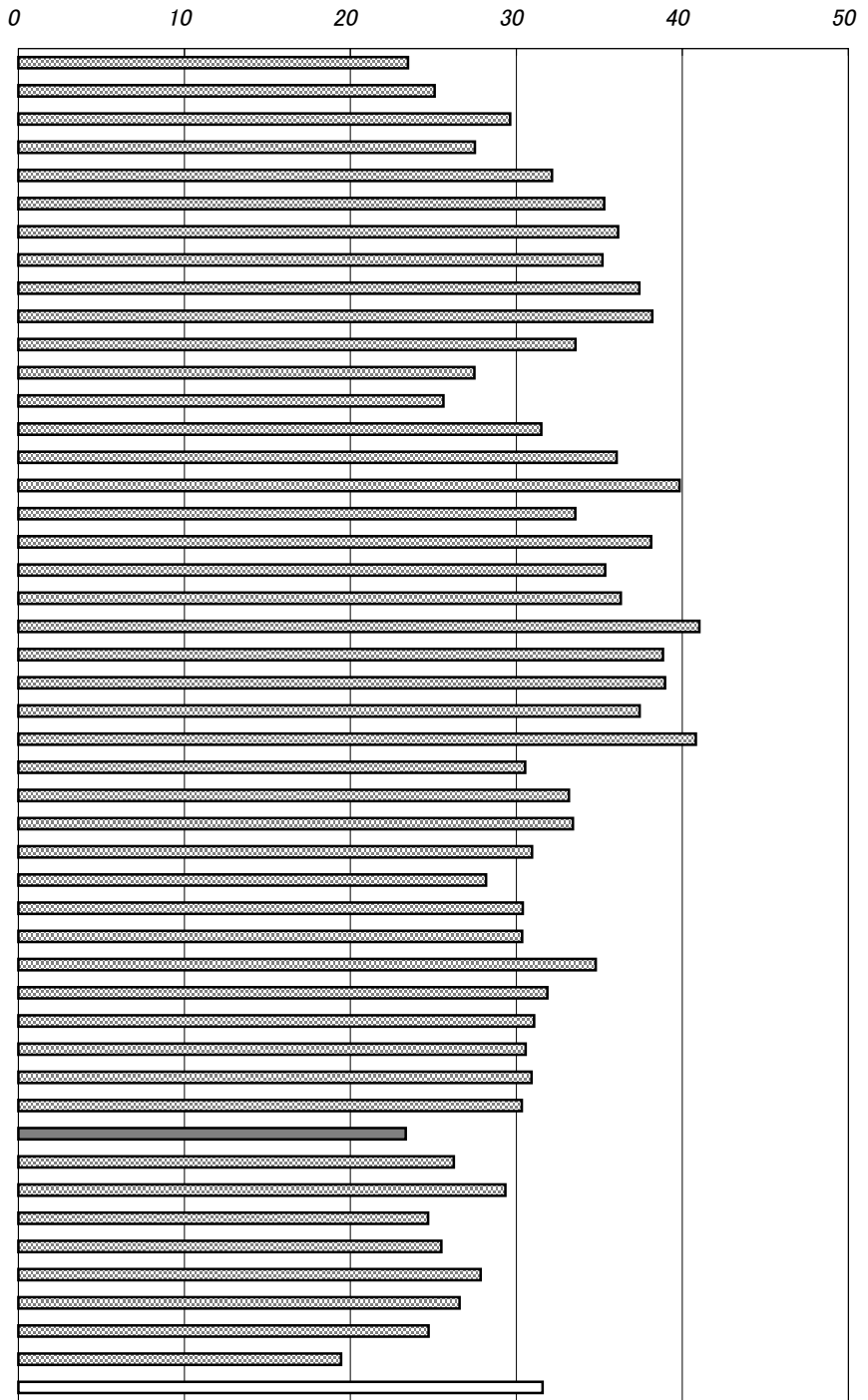

年次：平成7年10月1日現在
 資料：国勢調査(5年毎の調査)
 出所：総務省統計局
 備考：本県＝全国平均の73.73%

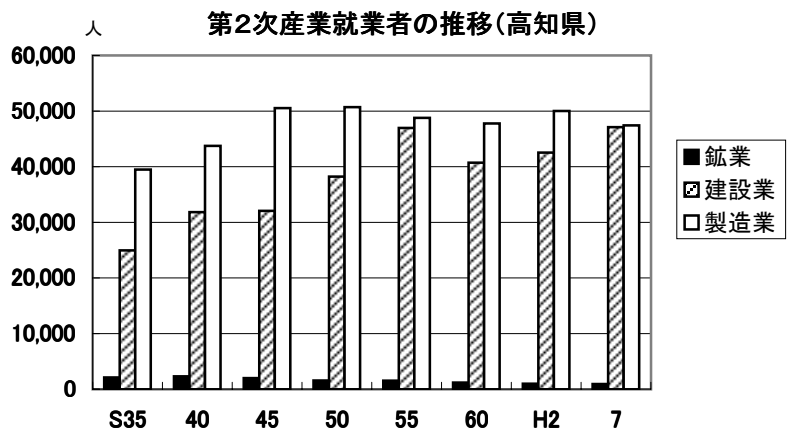

55. 第3次産業就業者比率

No.	都道府県名	%	順位
1	北海道	67.0	4
2	青森	57.9	24
3	岩手	53.6	44
4	宮城	63.9	11
5	秋田	54.6	38
6	山形	51.7	46
7	福島	52.9	45
8	茨城	55.1	34
9	栃木	54.0	41
10	群馬	53.7	43
11	埼玉	62.6	13
12	千葉	67.0	5
13	東京都	72.1	2
14	神奈川県	66.3	6
15	新潟	54.7	36
16	富山	54.5	39
17	石川	60.9	16
18	福井	55.2	33
19	山梨	54.7	37
20	長野	50.8	47
21	岐阜	54.4	40
22	静岡県	54.9	35
23	愛知県	57.4	27
24	三重	55.8	31
25	滋賀	53.8	42
26	京都	64.7	8
27	大阪	65.1	7
28	兵庫	62.7	12
29	奈良	64.1	9
30	和歌山	59.5	22
31	鳥取	55.5	32
32	島根	55.9	30
33	岡山	57.1	28
34	広島	61.9	14
35	山口	59.9	21
36	徳島	56.8	29
37	香川	60.4	18
38	愛媛	57.5	26
39	高知	61.5	15
40	福岡	68.8	3
41	佐賀	57.8	25
42	長崎	64.1	10
43	熊本	60.1	20
44	大分	60.6	17
45	宮崎	58.4	23
46	鹿児島	60.3	19
47	沖縄	72.8	1
	全 国	61.8	

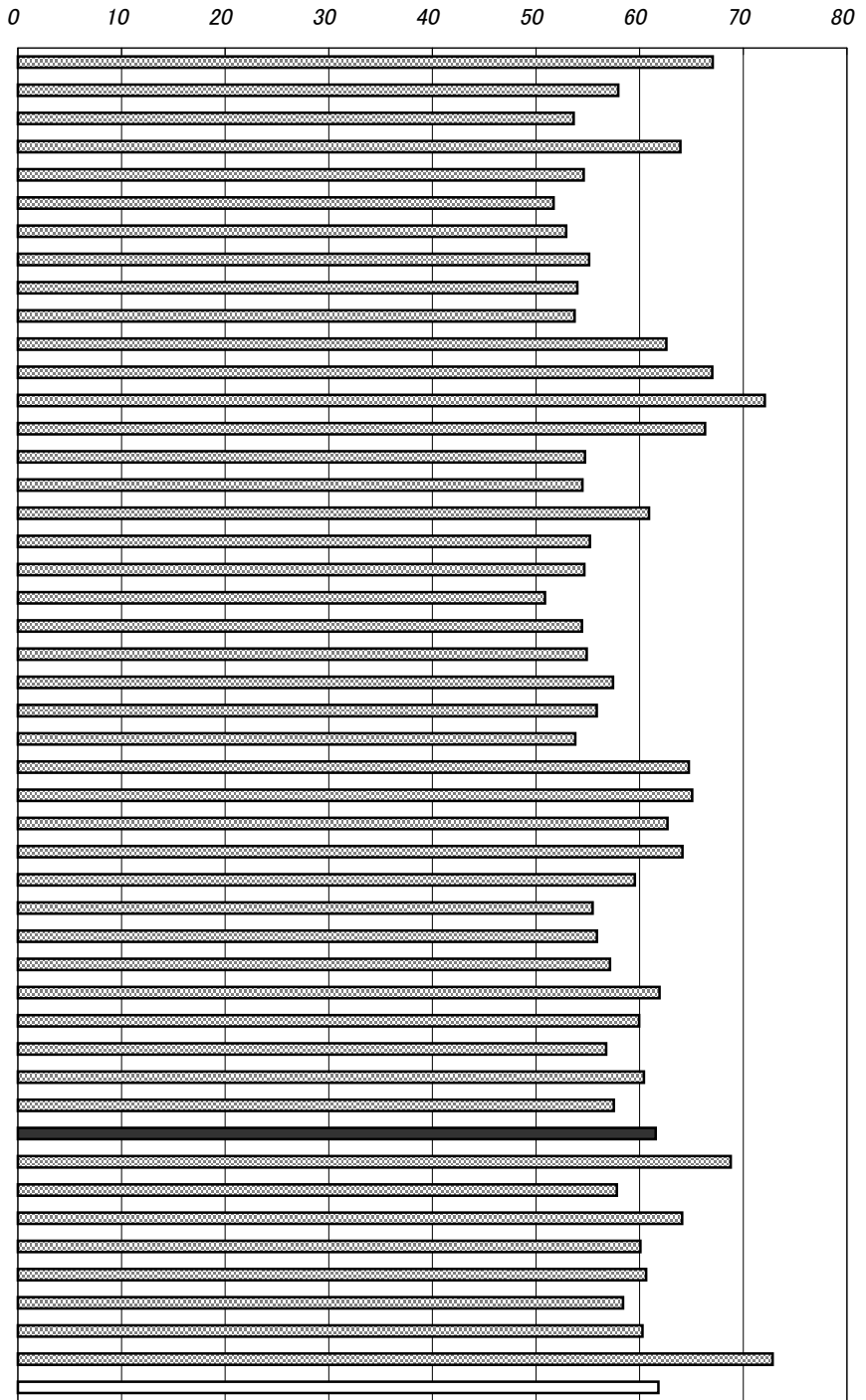

年次：平成7年10月1日現在
 資料：国勢調査(5年毎の調査)
 出所：総務省統計局
 備考：本県＝全国平均の99.51%

第3次産業就業者数の推移(高知県)

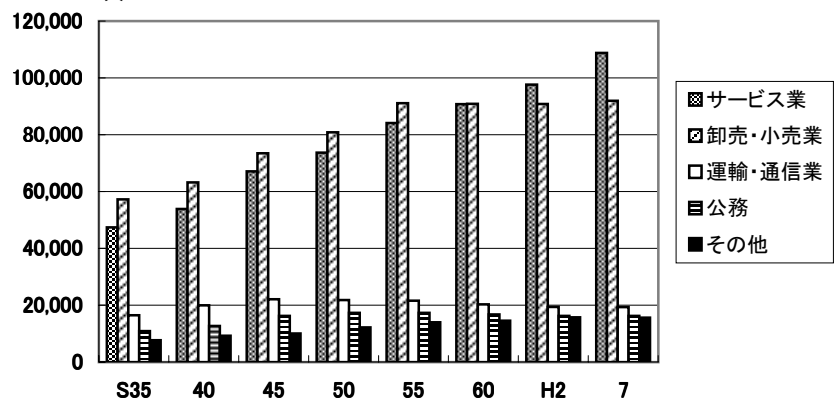

56. 完全失業率(対労働力人口)

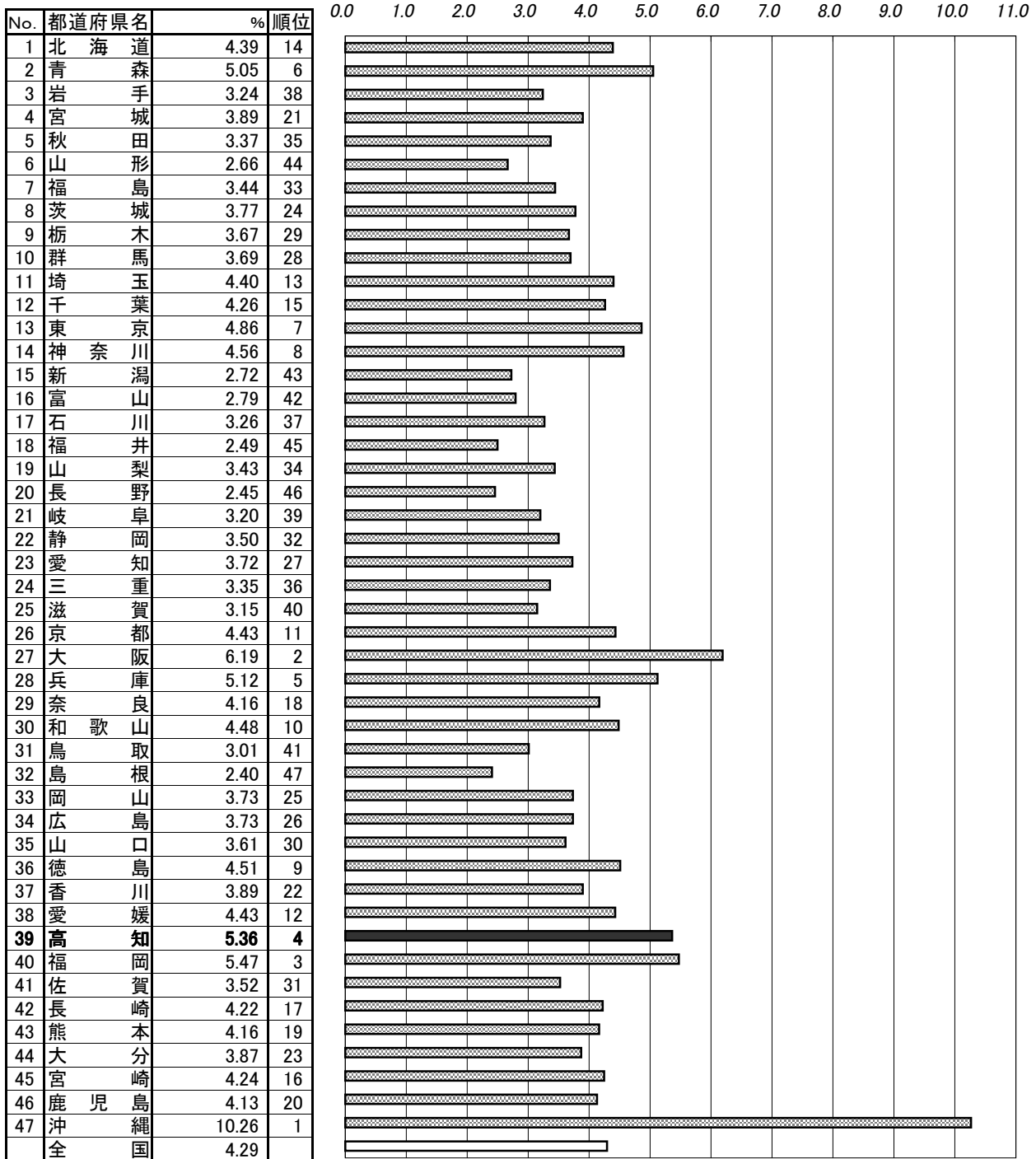

年次：平成7年9月24～30日の一週間「調査週間」

資料：国勢調査(5年毎の調査)

出所：総務省統計局

備考：本県＝全国平均の124.94%

完全失業率

完全失業者÷労働力人口×100

完全失業者

調査週間中、収入になる仕事を少しもしなかった人のうち、就業することが可能で、かつ職業安定所に申し込むなどして積極的に仕事を探していた人をいう。

年齢別・男女別完全失業者比率(高知県)

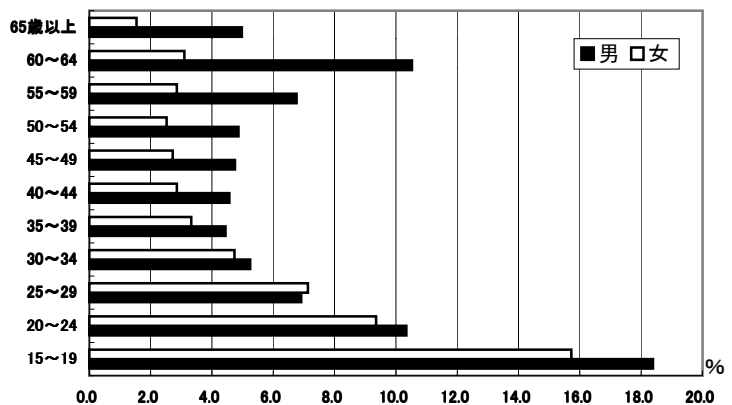

57. 雇用者比率

No.	都道府県名	%	順位
1	北海道	77.36	6
2	青森	69.22	40
3	岩手	70.76	34
4	宮城	76.59	10
5	秋田	71.29	32
6	山形	69.89	37
7	福島	72.24	28
8	茨城	73.20	22
9	栃木	72.54	27
10	群馬	71.74	31
11	埼玉	79.24	2
12	千葉	78.81	3
13	東京都	75.51	14
14	神奈川県	81.85	1
15	新潟	73.30	21
16	富山	76.30	11
17	石川	74.08	20
18	福井	71.87	30
19	山梨	67.96	44
20	長野	69.62	39
21	岐阜	72.66	26
22	静岡県	74.60	19
23	愛知県	77.03	9
24	三重	75.66	13
25	滋賀	78.15	4
26	京都府	72.84	24
27	大阪府	77.19	7
28	兵庫県	77.71	5
29	奈良	75.32	15
30	和歌山	67.10	47
31	鳥取	70.12	36
32	島根	70.38	35
33	岡山	74.61	18
34	広島	75.84	12
35	山口	75.07	17
36	徳島	67.51	46
37	香川	72.79	25
38	愛媛	69.72	38
39	高知県	67.67	45
40	福岡	77.06	8
41	佐賀	70.83	33
42	長崎	72.94	23
43	熊本	69.10	43
44	大分	71.94	29
45	宮崎	69.12	42
46	鹿児島	69.18	41
47	沖縄	75.21	16
	全国	75.29	

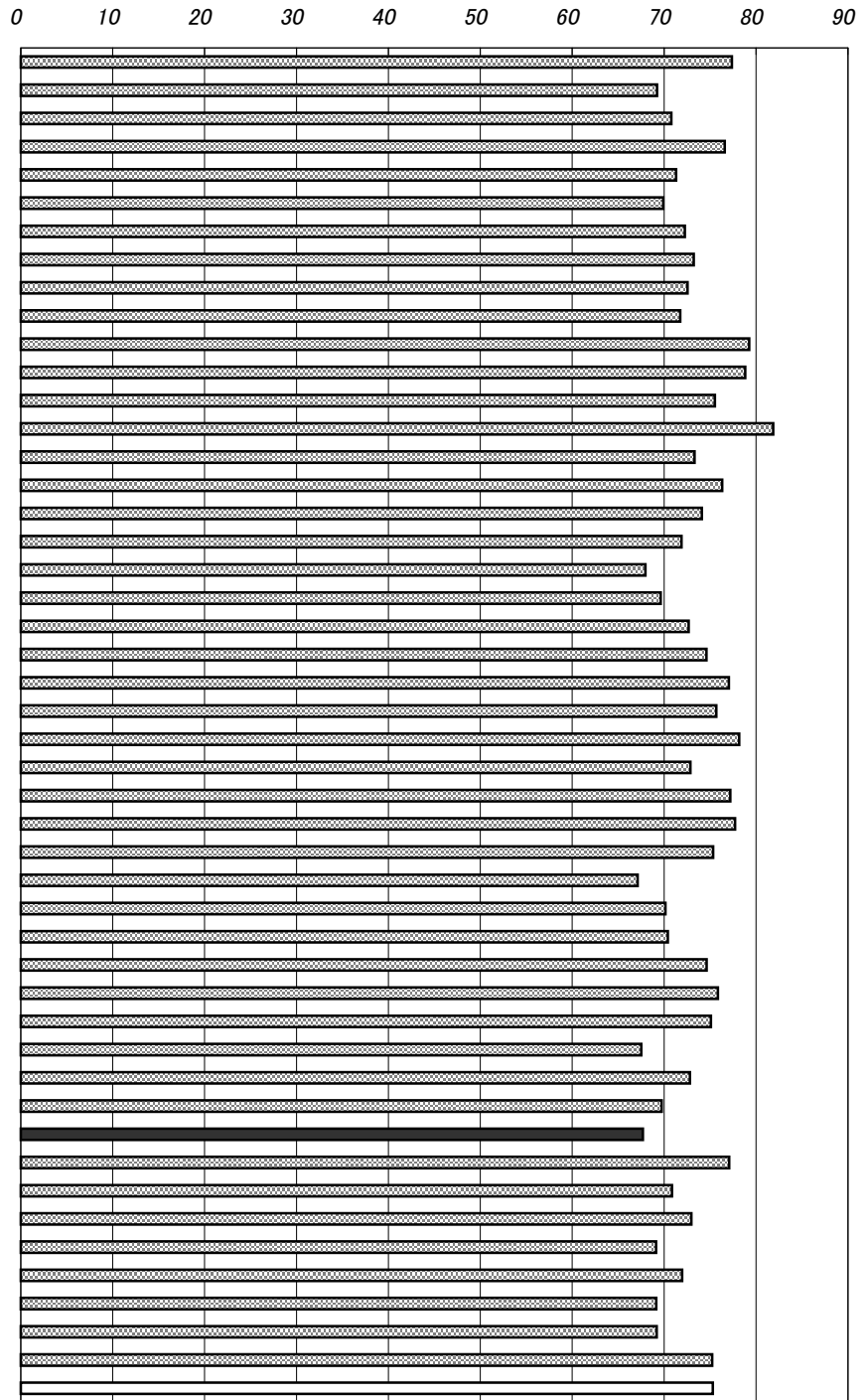

年次：平成7年10月1日現在
 資料：国勢調査(5年毎の調査)
 出所：総務省統計局
 備考：本県＝全国平均の89.88%

雇用者比率
 雇用者数 ÷ 就業者数 × 100

雇用者
 会社・団体・個人や官公庁に雇用されている人で、役員でない人をいう。

従業上の地位・男女別従業者構成比(高知県)

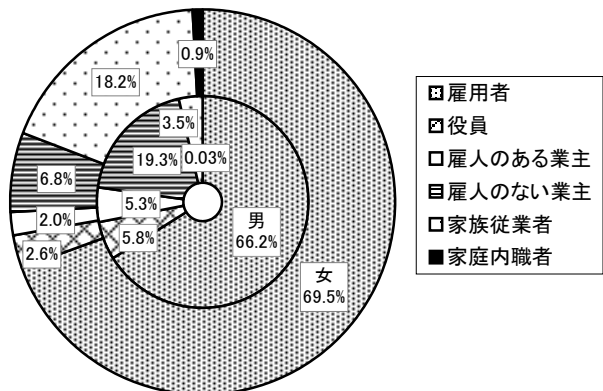

58. 県外就業者比率

No.	都道府県名	%	順位
1	北海道	0.19	46
2	青森	1.06	35
3	岩手	1.69	24
4	宮城	1.25	29
5	秋田	0.64	43
6	山形	0.66	42
7	福島	1.19	31
8	茨城	9.44	9
9	栃木	5.10	14
10	群馬	4.09	16
11	埼玉	31.03	2
12	千葉	28.88	3
13	東京都	6.58	13
14	神奈川県	23.17	4
15	新潟	0.31	45
16	富山	1.07	34
17	石川	0.90	39
18	福井	0.94	38
19	山梨	3.09	17
20	長野	0.35	44
21	岐阜	9.86	8
22	静岡県	1.34	27
23	愛知	1.69	25
24	三重	6.63	12
25	滋賀	11.63	6
26	京都	10.83	7
27	大阪	4.75	15
28	兵庫	13.83	5
29	奈良	32.65	1
30	和歌山	6.72	10
31	鳥取	1.79	22
32	島根	2.13	19
33	岡山	2.03	20
34	広島	1.10	32
35	山口	2.67	18
36	徳島	1.33	28
37	香川	0.96	37
38	愛媛	0.73	41
39	高知	0.86	40
40	福岡	1.88	21
41	佐賀	6.68	11
42	長崎	1.23	30
43	熊本	1.76	23
44	大分	1.53	26
45	宮崎	1.09	33
46	鹿児島	1.05	36
47	沖縄	0.08	47
	全国	8.13	

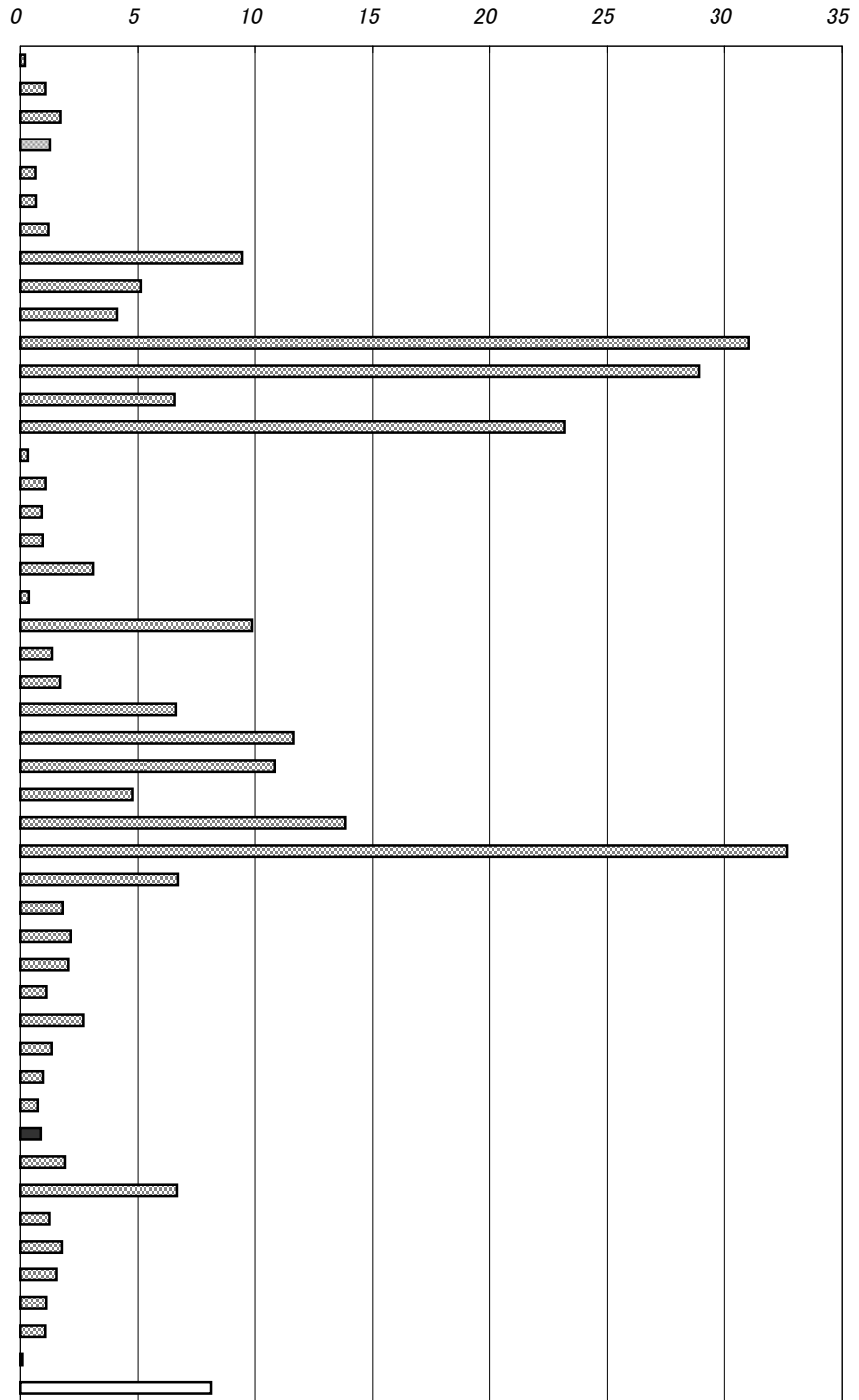

年次：平成7年10月1日現在
 資料：国勢調査(5年毎の調査)
 出所：総務省統計局
 備考：本県＝全国平均の10.58%

県外就業者
 従業先が常住地と異なる都道府県にある就業者

昼夜間人口比率
 100を超えているときは通勤・通学人口の流入超過。100を下回っているときは流出超過を示す。

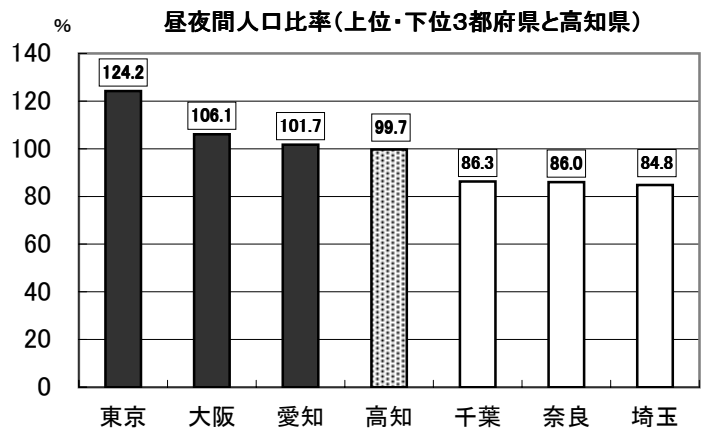

59. 女性就業者比率(対女性15歳以上人口)

No.	都道府県名	%	順位
1	北海道	45.02	40
2	青森	48.15	23
3	岩手	52.01	7
4	宮城	46.72	31
5	秋田	46.92	30
6	山形	50.96	10
7	福島	49.88	16
8	茨城	47.27	29
9	栃木	49.95	15
10	群馬	48.95	19
11	埼玉	46.49	33
12	千葉	46.09	36
13	東京都	48.11	24
14	神奈川県	44.61	41
15	新潟	51.34	9
16	富山	53.37	4
17	石川	53.16	5
18	福井	54.91	1
19	山梨	49.33	18
20	長野	54.05	3
21	岐阜	50.68	11
22	静岡県	52.79	6
23	愛知	50.23	13
24	三重	48.46	21
25	滋賀	47.31	28
26	京都	45.95	37
27	大阪	43.57	44
28	兵庫	42.20	45
29	奈良	39.09	47
30	和歌山	43.70	43
31	鳥取	54.14	2
32	島根	51.96	8
33	岡山	47.97	26
34	広島	48.19	22
35	山口	47.68	27
36	徳島	46.70	32
37	香川	48.81	20
38	愛媛	46.16	35
39	高知	49.67	17
40	福岡	44.49	42
41	佐賀	50.24	12
42	長崎	45.34	38
43	熊本	48.05	25
44	大分	46.38	34
45	宮崎	50.13	14
46	鹿児島	45.26	39
47	沖縄	42.07	46
	全国	47.27	

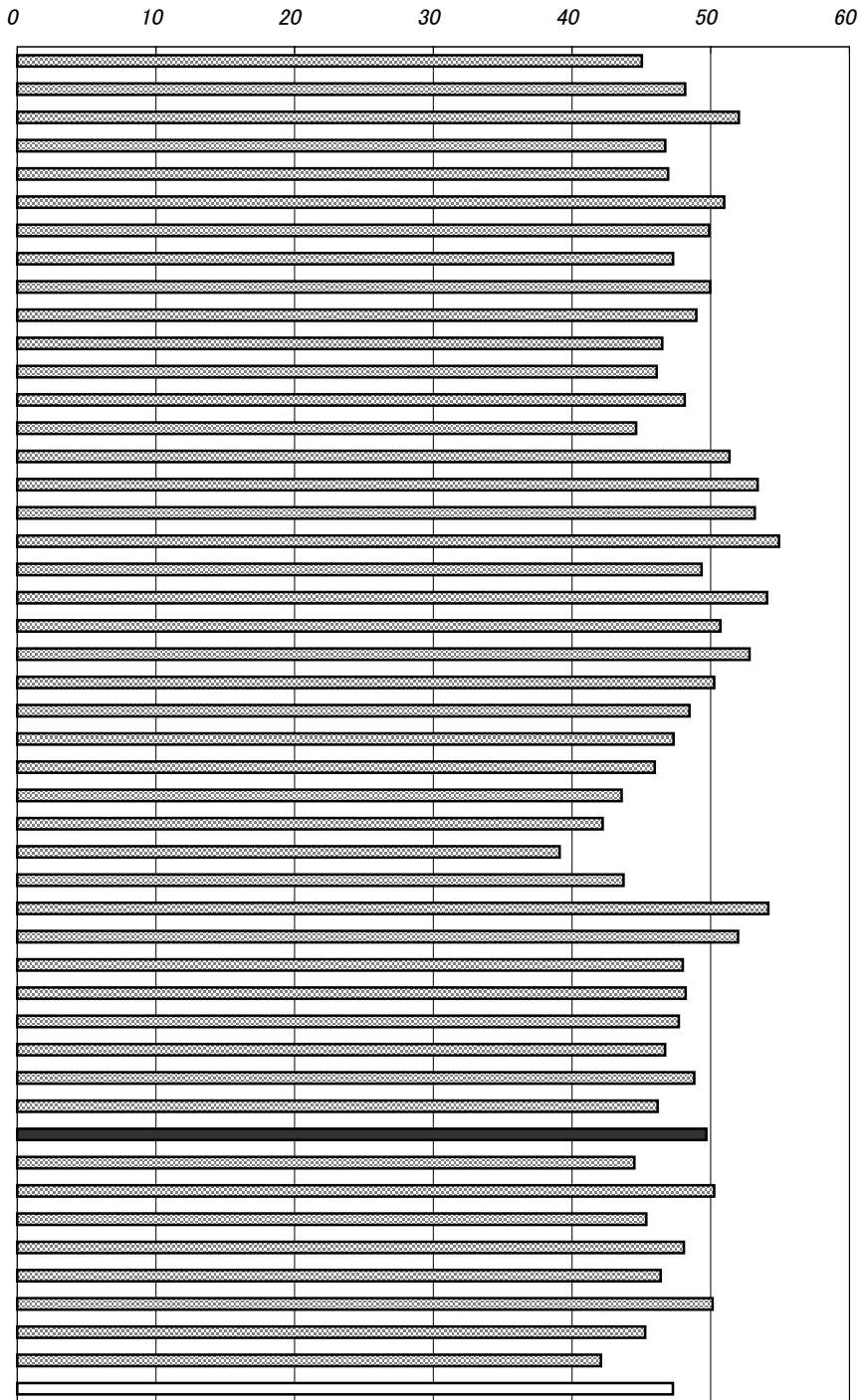

年次: 平成7年10月1日現在
 資料: 国勢調査(5年毎の調査)
 出所: 総務省統計局
 備考: 本県=全国平均の105.08%

年齢別女性就業者の推移(高知県)

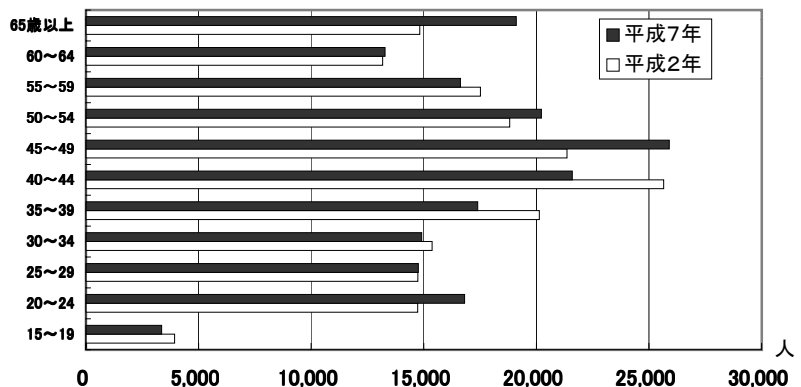

60. 有効求人倍率

No.	都道府県名	倍	順位
1	北海道	0.39	30
2	青森	0.22	46
3	岩手	0.44	24
4	宮城	0.45	22
5	秋田	0.43	26
6	山形	0.55	11
7	福島	0.42	28
8	茨城	0.44	24
9	栃木	0.50	16
10	群馬	0.47	19
11	埼玉	0.35	35
12	千葉	0.35	35
13	東京都	0.43	26
14	神奈川県	0.32	38
15	新潟	0.53	13
16	富山	0.53	13
17	石川	0.47	19
18	福井	0.66	5
19	山梨	0.60	8
20	長野	0.81	1
21	岐阜	0.63	7
22	静岡県	0.68	3
23	愛知県	0.46	21
24	三重	0.49	18
25	滋賀	0.39	30
26	京都	0.36	33
27	大阪	0.28	44
28	兵庫	0.30	41
29	奈良	0.27	45
30	和歌山	0.40	29
31	鳥取	0.79	2
32	島根	0.68	3
33	岡山	0.58	9
34	広島	0.50	16
35	山口	0.55	11
36	徳島	0.45	22
37	香川	0.65	6
38	愛媛	0.58	9
39	高知	0.30	41
40	福岡	0.31	39
41	佐賀	0.33	37
42	長崎	0.31	39
43	熊本	0.30	41
44	大分	0.51	15
45	宮崎	0.38	32
46	鹿児島	0.36	33
47	沖縄	0.16	47
	全国	0.41	

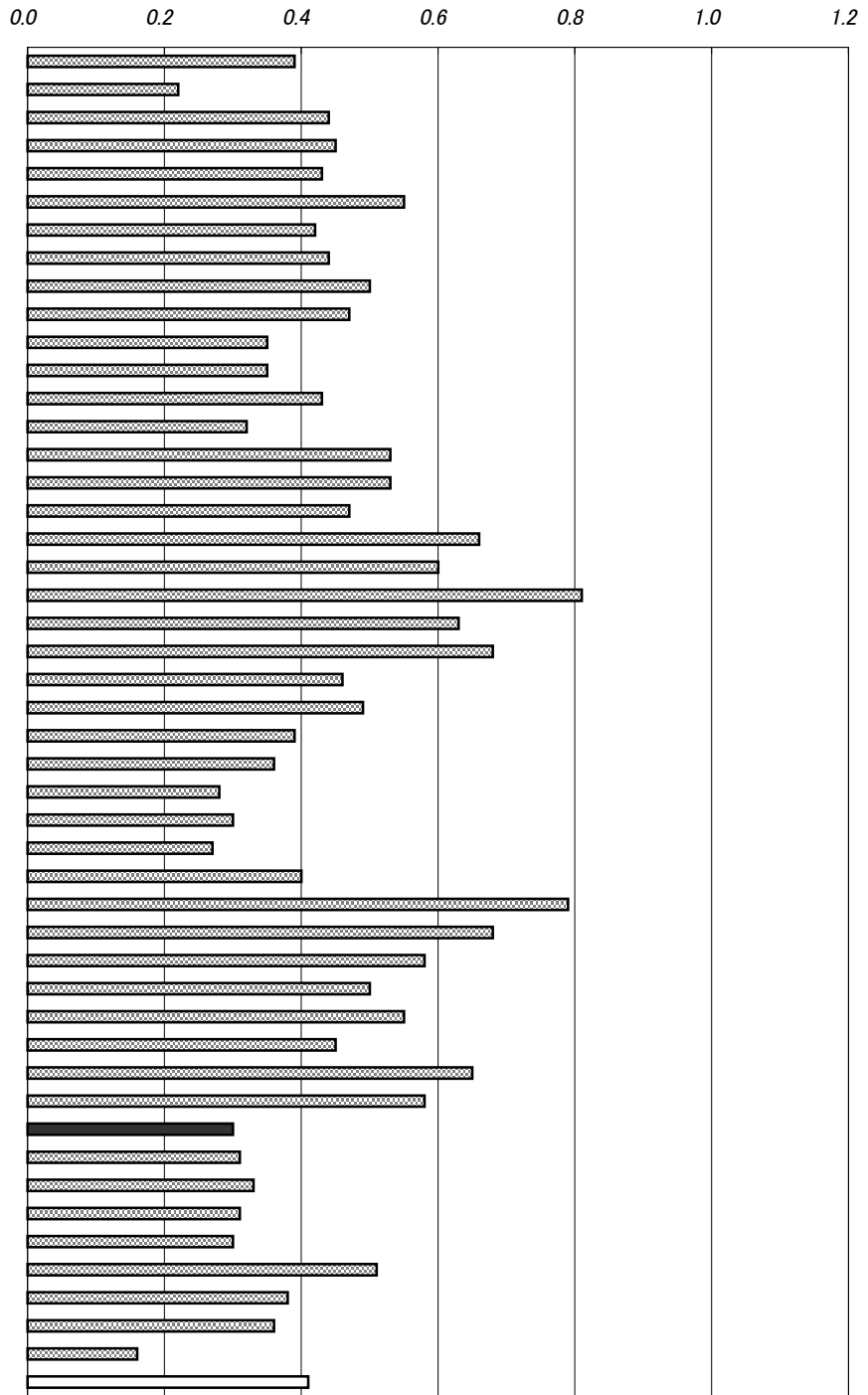

年次：平成10年
 資料：労働市場年報
 出所：厚生労働省
 備考：本県＝全国平均の73.17%

有効求人倍率
 公共職業安定所に申し込まれている求職者に対する求人数の割合。労働力の需給状況を示す。

右表
 年次：平成12年度
 資料：業務概況
 出所：高知労働局

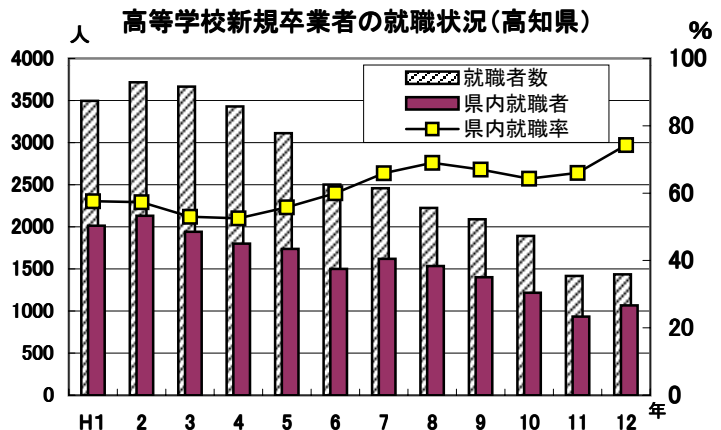

61. 中高年齢者(45歳以上)就職率

No.	都道府県名	%	順位
1	北海道	10.1	1
2	青森	2.4	35
3	岩手	8.0	2
4	宮城	3.0	18
5	秋田	2.7	29
6	山形	3.0	18
7	福島	3.0	18
8	茨城	2.3	38
9	栃木	2.9	24
10	群馬	2.5	33
11	埼玉	2.0	44
12	千葉	1.9	46
13	東京	2.7	29
14	神奈川	2.2	40
15	新潟	6.0	4
16	富山	3.4	13
17	石川	6.5	3
18	福井	3.6	10
19	山梨	3.5	11
20	長野	5.8	5
21	岐阜	3.1	17
22	静岡	3.4	13
23	愛知	2.1	42
24	三重	2.9	24
25	滋賀	2.7	29
26	京都	2.9	24
27	大阪	2.4	35
28	兵庫	3.0	18
29	奈良	2.0	44
30	和歌山	2.3	38
31	鳥取	4.8	6
32	島根	4.6	7
33	岡山	2.9	24
34	広島	3.5	11
35	山口	3.2	16
36	徳島	2.1	42
37	香川	3.8	9
38	愛媛	3.3	15
39	高知	1.7	47
40	福岡	2.4	35
41	佐賀	2.6	32
42	長崎	2.9	24
43	熊本	2.5	33
44	大分	3.9	8
45	宮崎	3.0	18
46	鹿児島	3.0	18
47	沖縄	2.2	40
	全 国	3.6	

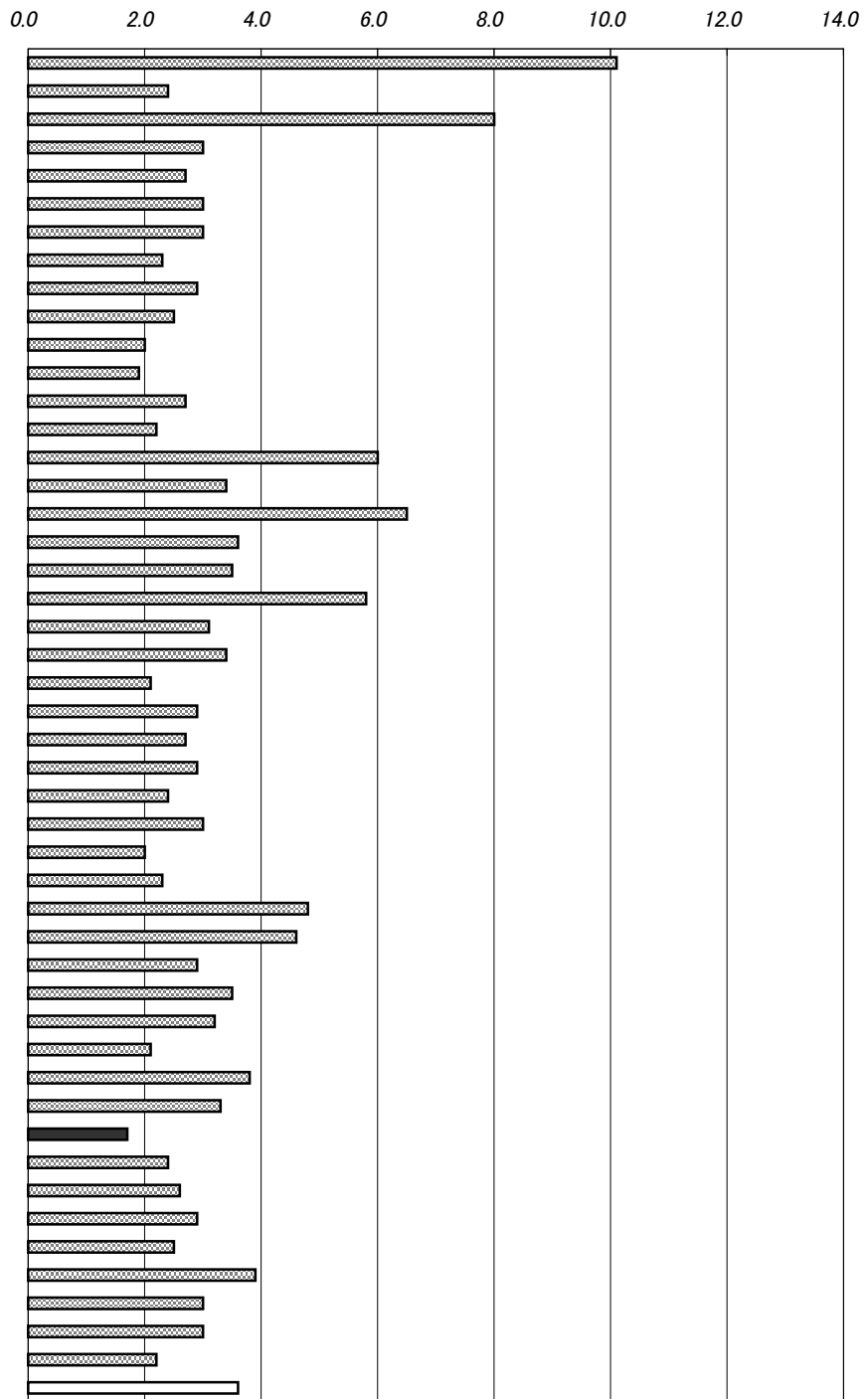

年次：平成10年
 資料：労働市場年報
 出所：厚生労働省
 備考：本県＝全国平均の47.22%

$$\frac{\text{中高年齢者(45歳以上)就職率}}{\text{中高年齢者就職件数}} \times 100 = \frac{\text{中高年齢者就職件数}}{\text{中高年齢者月間有効求職者数}} \times 100$$

右表
 年次：平成12年度
 資料：業務概況
 出所：高知労働局

一般職業紹介に占める中高年齢者の割合(高知県)

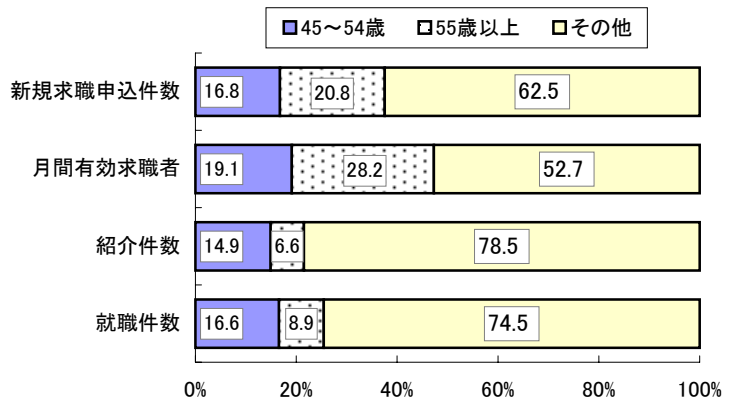

62. 常用労働者月間現金給与総額

No.	都道府県名	円	順位
1	北海道	306,539	34
2	青森	286,740	46
3	岩手	300,158	37
4	宮城	327,260	23
5	秋田	293,289	42
6	山形	307,274	33
7	福島	309,073	31
8	茨城	339,226	14
9	栃木	327,575	22
10	群馬	332,354	18
11	埼玉	322,787	28
12	千葉	339,480	13
13	東京都	444,968	1
14	神奈川県	374,801	3
15	新潟	320,547	29
16	富山	322,987	27
17	石川	335,973	16
18	福井	327,994	21
19	山梨	344,313	10
20	長野	338,045	15
21	岐阜	327,058	24
22	静岡県	350,310	6
23	愛知県	371,162	4
24	三重	351,325	5
25	滋賀	350,156	7
26	京都府	342,007	12
27	大阪府	389,667	2
28	兵庫県	347,893	9
29	奈良	343,070	11
30	和歌山	328,151	20
31	鳥取	292,706	44
32	島根	313,039	30
33	岡山	333,494	17
34	広島	349,629	8
35	山口	325,824	26
36	徳島	303,725	36
37	香川	326,478	25
38	愛媛	297,009	40
39	高知県	298,584	38
40	福岡	328,193	19
41	佐賀	287,194	45
42	長崎	309,018	32
43	熊本	294,804	41
44	大分	303,844	35
45	宮崎	292,881	43
46	鹿児島	298,407	39
47	沖縄	281,698	47
	全国	353,679	

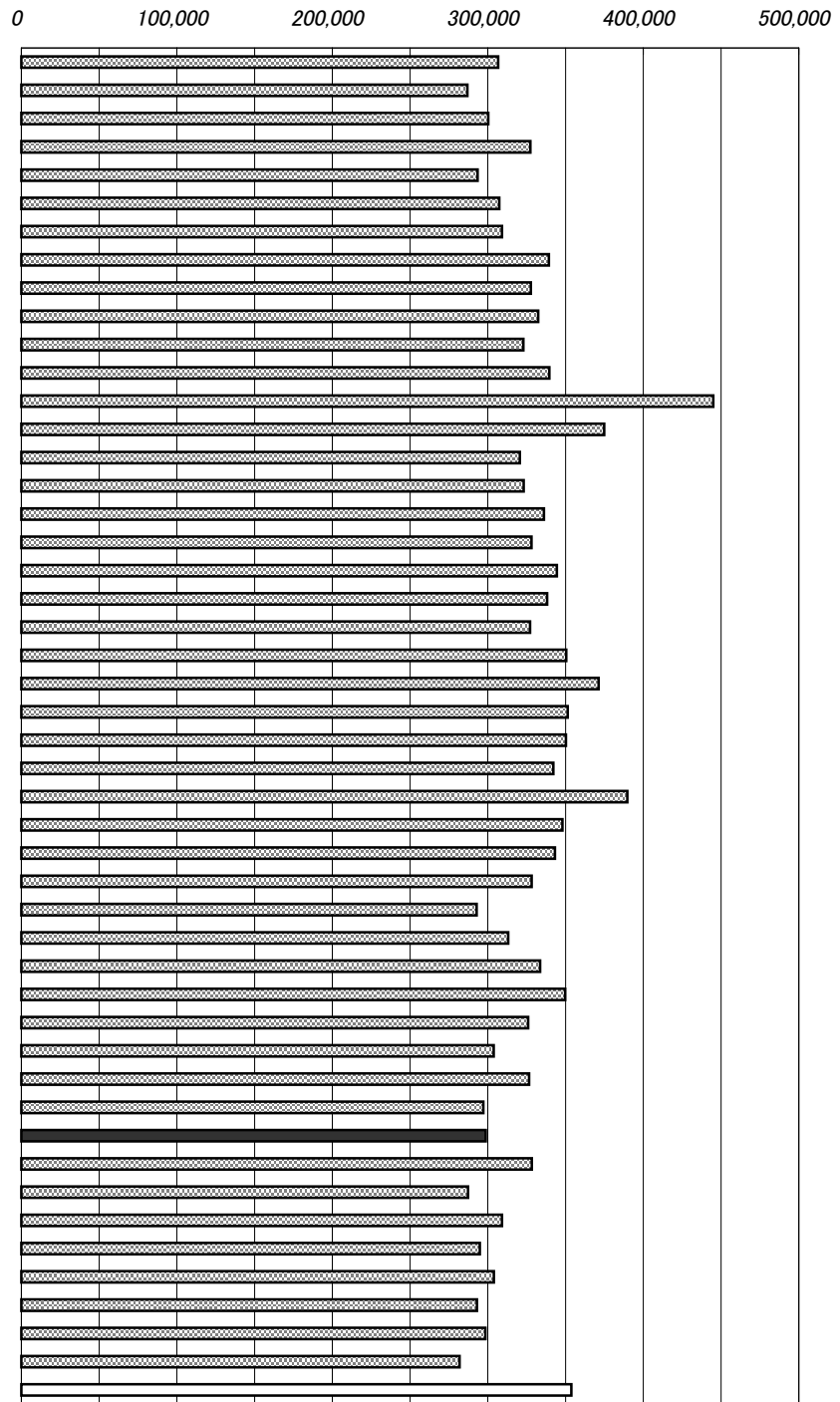

年次：平成11年

資料：毎月勤労統計調査年報

出所：厚生労働省

備考：本県＝全国平均の84.42%

事業所規模5人以上

現金給与総額

所得税・社会保険料等を差し引く前の金額で、超過労働給与、賞与、諸手当等を含む。

産業別月間現金給与総額

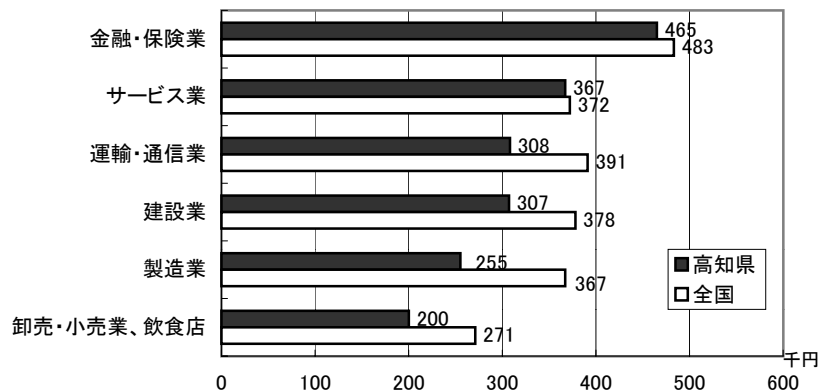

63. 常用労働者月間総実労働時間数

No.	都道府県名	時間	順位
1	北海道	157.4	19
2	青森	160.8	6
3	岩手	160.8	6
4	宮城	155.6	24
5	秋田	161.2	4
6	山形	162.8	1
7	福島	158.2	11
8	茨城	154.2	29
9	栃木	155.2	25
10	群馬	156.1	23
11	埼玉	148.0	44
12	千葉	146.3	46
13	東京都	151.1	41
14	神奈川県	146.2	47
15	新潟	157.6	16
16	富山	156.7	21
17	石川	158.4	10
18	福井	157.6	16
19	山梨	162.1	2
20	長野	157.7	14
21	岐阜	157.7	14
22	静岡県	153.9	34
23	愛知	152.5	39
24	三重	154.1	31
25	滋賀	153.2	38
26	京都	148.8	43
27	大阪	151.7	40
28	兵庫	150.0	42
29	奈良	148.0	44
30	和歌山	160.5	8
31	鳥取	154.2	29
32	島根	159.3	9
33	岡山	157.0	20
34	広島	155.1	26
35	山口	154.9	27
36	徳島	153.7	36
37	香川	154.8	28
38	愛媛	154.1	31
39	高知	153.9	34
40	福岡	154.0	33
41	佐賀	156.5	22
42	長崎	161.5	3
43	熊本	153.6	37
44	大分	158.0	13
45	宮崎	157.6	16
46	鹿児島	158.1	12
47	沖縄	161.0	5
	全 国	153.3	

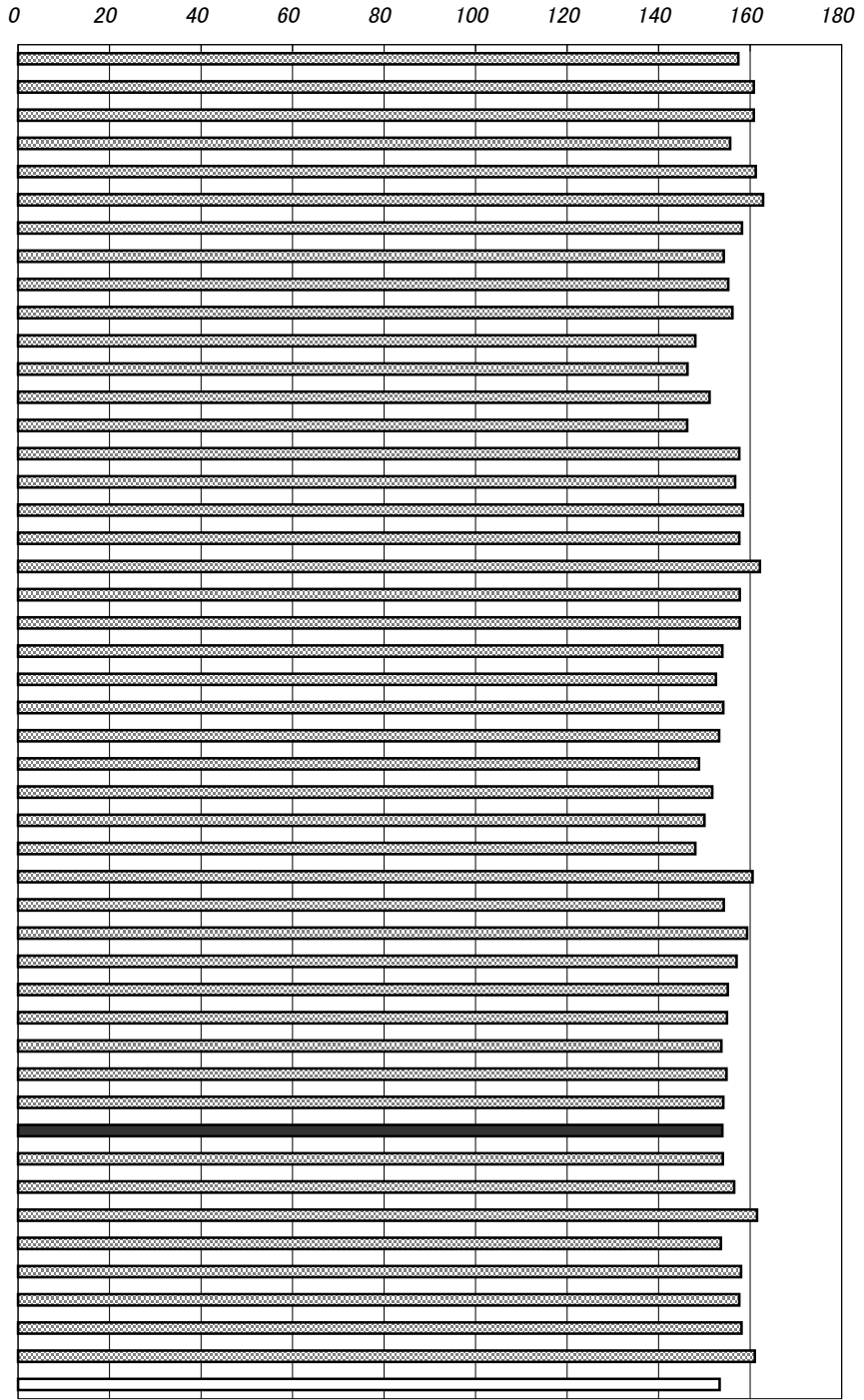

年次：平成11年

資料：毎月勤労統計調査年報

出所：厚生労働省

備考：本県＝全国平均の100.39%
事業所規模5人以上

総実労働時間数

就業規則で決まる所定内労働時間数と早出、残業、休日出勤等の所定外労働時間数の合計。

産業別月間総実労働時間数

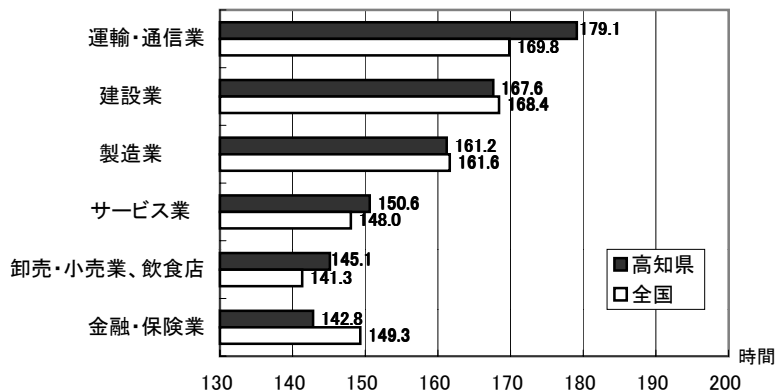

64. 労働災害度数率

No.	都道府県名	順位
1	北海道	4.03 2
2	青森	2.38 4
3	岩手	1.75 21
4	宮城	1.98 10
5	秋田	1.41 34
6	山形	1.33 38
7	福島	1.16 45
8	茨城	1.12 47
9	栃木	1.27 42
10	群馬	1.65 25
11	埼玉	1.90 14
12	千葉	1.81 18
13	東京都	1.40 36
14	神奈川県	1.91 13
15	新潟	1.31 40
16	富山	1.16 45
17	石川	1.50 31
18	福井	1.30 41
19	山梨	2.18 6
20	長野	1.37 37
21	岐阜	1.80 19
22	静岡県	1.98 10
23	愛知県	1.33 38
24	三重	1.42 33
25	滋賀	1.52 27
26	京都府	2.31 5
27	大阪府	1.86 17
28	兵庫県	1.66 24
29	奈良	2.02 9
30	和歌山	1.87 16
31	鳥取	2.49 3
32	島根	1.48 32
33	岡山	1.52 27
34	広島	1.52 27
35	山口	1.41 34
36	徳島	2.15 7
37	香川	1.68 22
38	愛媛	1.51 30
39	高知県	4.86 1
40	福岡	1.67 23
41	佐賀	1.53 26
42	長崎	1.88 15
43	熊本	1.26 43
44	大分	1.19 44
45	宮崎	1.95 12
46	鹿児島	2.15 7
47	沖縄	1.78 20
	全国	1.72

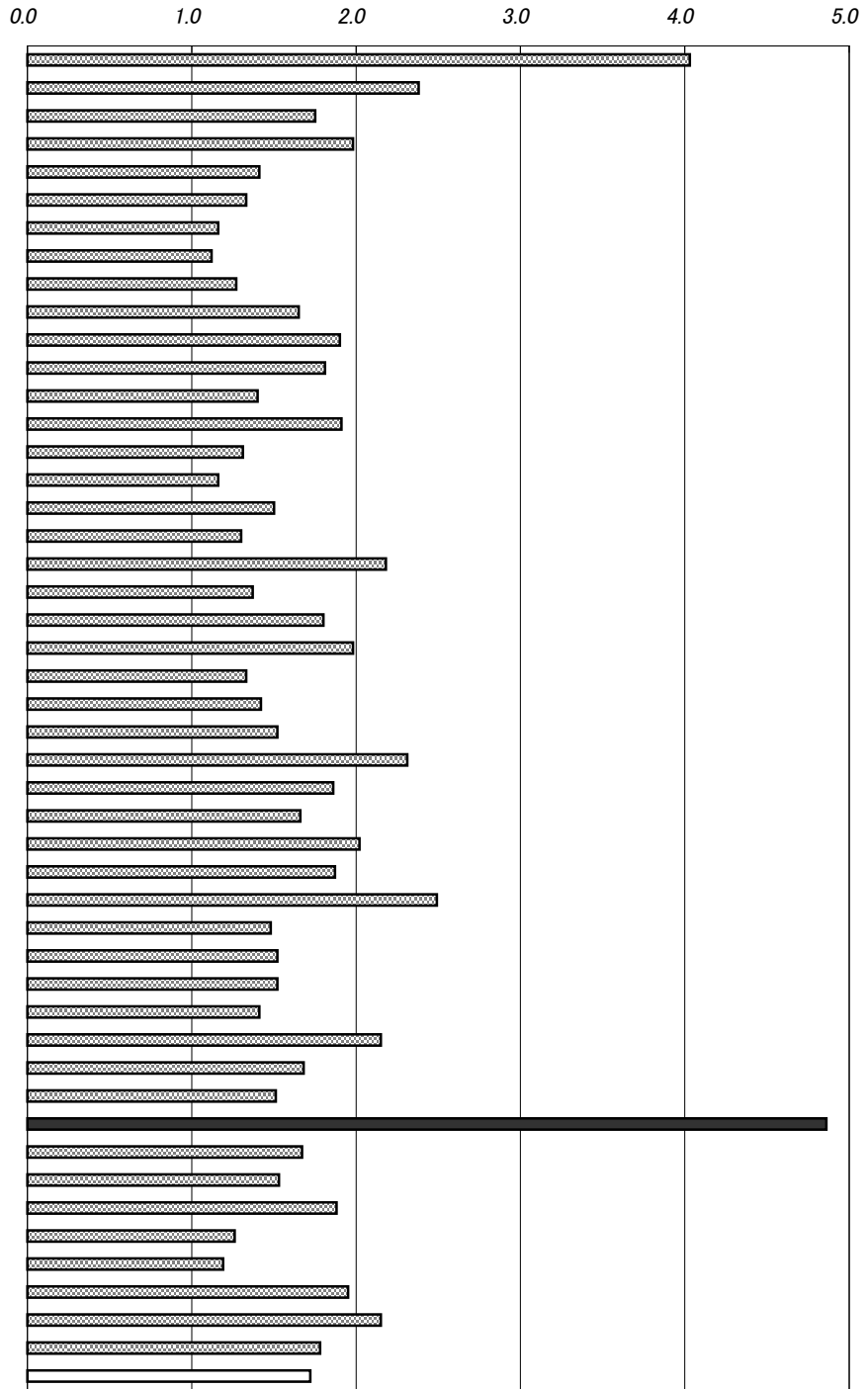

年次：平成10年
 資料：労働災害動向調査報告
 出所：厚生労働省
 備考：本県＝全国平均の282.56%

労働災害度数率
 100万延べ実労働時間当たりの労働災害による死傷者数をもって災害発生頻度を表したものの。

$$\text{度数率} = \frac{\text{労働災害による死傷者数} \times 1,000,000}{\text{延べ実労働時間数}}$$

労働災害度数率の推移

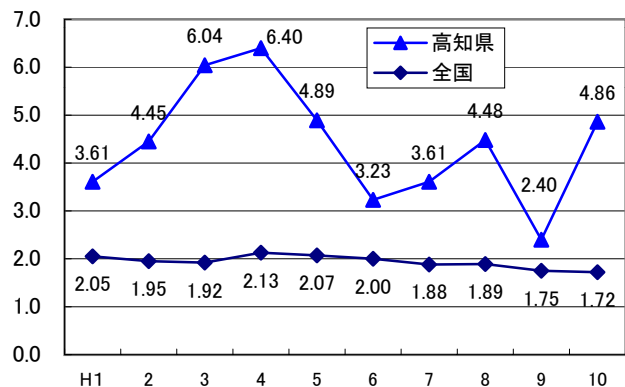

65. 実収入(1ヵ月間・勤労者世帯)

No.	都道府県名	千円	順位
1	北海道	561.7	28
2	青森	496.7	43
3	岩手	580.3	23
4	宮城	544.4	34
5	秋田	632.2	10
6	山形	605.8	17
7	福島	699.5	3
8	茨城	611.6	14
9	栃木	582.3	22
10	群馬	436.3	46
11	埼玉	571.8	24
12	千葉	515.0	39
13	東京都	588.5	20
14	神奈川県	677.4	6
15	新潟	644.1	8
16	富山	766.5	1
17	石川	709.7	2
18	福井	608.1	16
19	山梨	558.5	29
20	長野	643.9	9
21	岐阜	630.9	11
22	静岡県	610.5	15
23	愛知県	536.2	35
24	三重	590.6	19
25	滋賀	558.5	29
26	京都	548.6	32
27	大阪	506.9	42
28	兵庫	484.7	45
29	奈良	598.9	18
30	和歌山	520.5	37
31	鳥取	568.2	26
32	島根	613.9	12
33	岡山	510.9	41
34	広島	613.3	13
35	山口	693.7	4
36	徳島	562.8	27
37	香川	587.9	21
38	愛媛	523.4	36
39	高知	649.1	7
40	福岡	491.4	44
41	佐賀	545.0	33
42	長崎	516.8	38
43	熊本	558.0	31
44	大分	683.3	5
45	宮崎	570.3	25
46	鹿児島	514.9	40
47	沖縄	410.9	47
	全国	574.7	

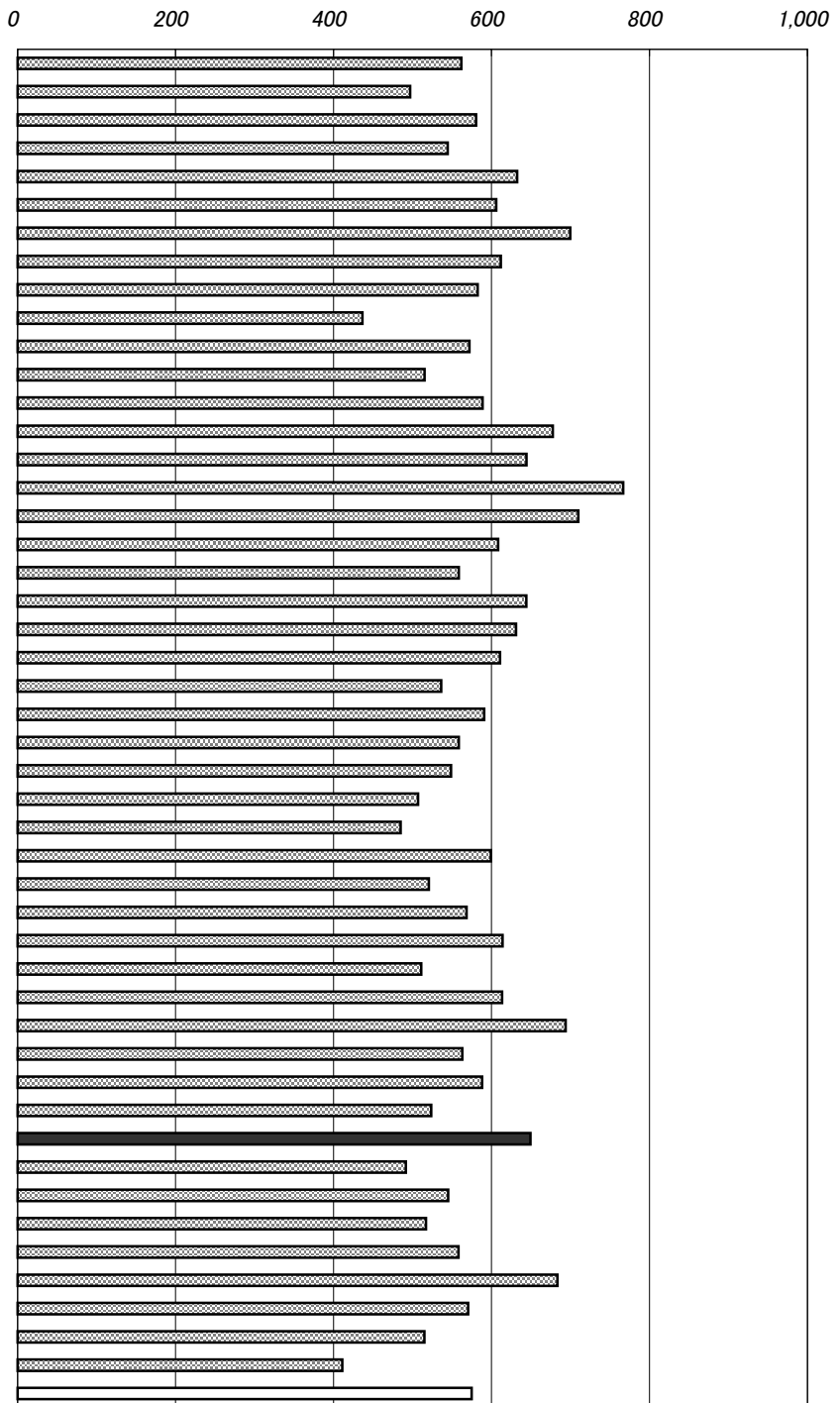

年次：平成11年
 資料：家計調査年報
 出所：総務省統計局
 備考：本県＝全国平均の112.95%
 数字は都道府県庁所在市のもの

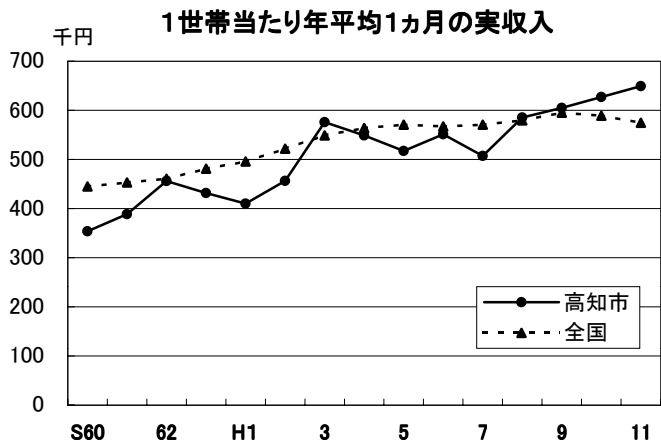

66. 消費支出(1カ月間・勤労者世帯)

No.	都道府県名	千円	順位
1	北海道	364.8	13
2	青森	289.8	46
3	岩手	348.1	25
4	宮城	354.0	18
5	秋田	340.2	29
6	山形	353.6	19
7	福島	396.5	4
8	茨城	348.6	24
9	栃木	370.4	11
10	群馬	332.2	35
11	埼玉	353.1	20
12	千葉	350.8	22
13	東京都	361.8	14
14	神奈川県	402.9	2
15	新潟	380.7	8
16	富山	445.3	1
17	石川	399.3	3
18	福井	344.4	26
19	山梨	351.2	21
20	長野	361.8	15
21	岐阜	371.7	10
22	静岡県	381.6	7
23	愛知県	325.2	36
24	三重	336.6	31
25	滋賀	357.1	16
26	京都府	339.2	30
27	大阪府	311.8	41
28	兵庫県	374.6	9
29	奈良	356.3	17
30	和歌山	304.0	45
31	鳥取	322.1	39
32	島根	342.7	28
33	岡山	320.7	40
34	広島	350.2	23
35	山口	395.8	5
36	徳島	323.4	38
37	香川	344.1	27
38	愛媛	310.3	43
39	高知	395.5	6
40	福岡	334.2	32
41	佐賀	332.9	34
42	長崎	305.6	44
43	熊本	333.9	33
44	大分	367.5	12
45	宮崎	324.0	37
46	鹿児島	311.7	42
47	沖縄	249.6	47
	全国	346.2	

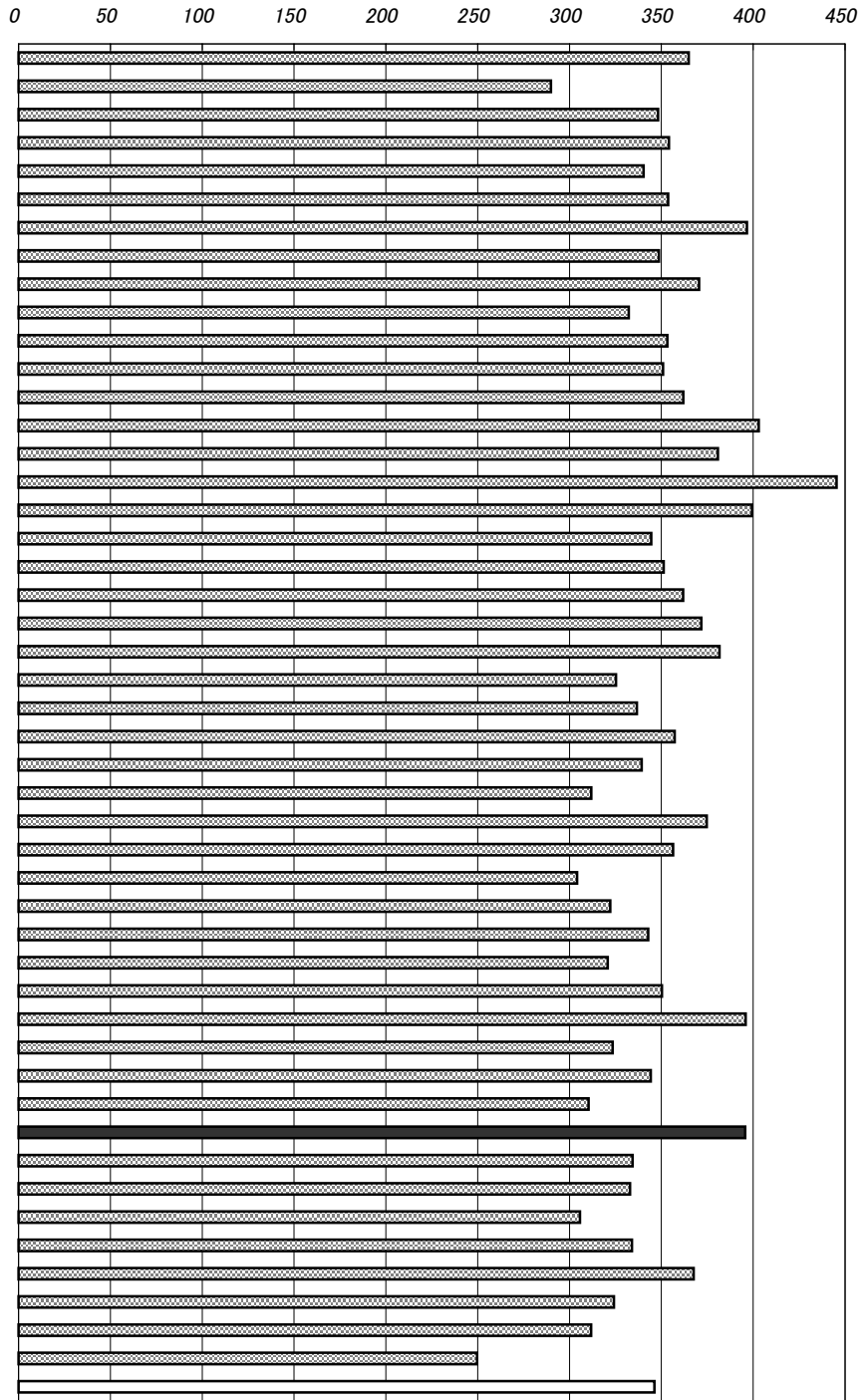

年次：平成11年

資料：家計調査年報

出所：総務省統計局

備考：本県＝全国の114.24%

数字は都道府県庁所在市のもの

いわゆる生活費のことで、食料など種々

た額。

1世帯当たり消費支出額

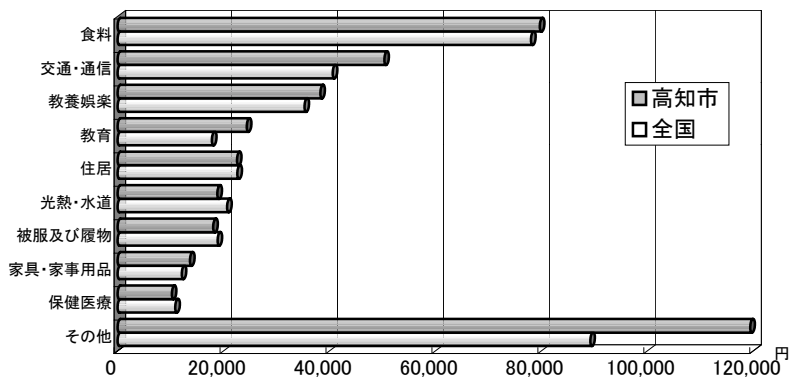

67. 消費者物価指数(地域差指数・全国=100)

No.	都道府県名	指数	順位
1	北海道	103.1	9
2	青森	102.2	12
3	岩手	99.2	37
4	宮城	102.2	12
5	秋田	99.4	35
6	山形	101.3	17
7	福島	100.3	26
8	茨城	99.9	30
9	栃木	100.7	21
10	群馬	97.8	44
11	埼玉	104.5	6
12	千葉	101.9	14
13	東京都	110.9	1
14	神奈川県	107.9	2
15	新潟	101.6	15
16	富山	100.2	27
17	石川	99.6	32
18	福井	100.2	27
19	山梨	100.7	21
20	長野	99.5	34
21	岐阜	101.1	18
22	静岡県	104.7	5
23	愛知県	103.0	10
24	三重	99.6	32
25	滋賀	100.6	24
26	京都	105.0	4
27	大阪	107.1	3
28	兵庫	104.1	7
29	奈良	101.1	18
30	和歌山	100.7	21
31	鳥取	98.5	41
32	島根	101.6	15
33	岡山	101.0	20
34	広島	98.9	39
35	山口	98.5	41
36	徳島	98.0	43
37	香川	99.3	36
38	愛媛	96.8	45
39	高知	100.1	29
40	福岡	104.1	7
41	佐賀	99.2	37
42	長崎	102.8	11
43	熊本	99.7	31
44	大分	98.9	39
45	宮崎	96.3	47
46	鹿児島	100.5	25
47	沖縄	96.4	46
	全国	100.0	

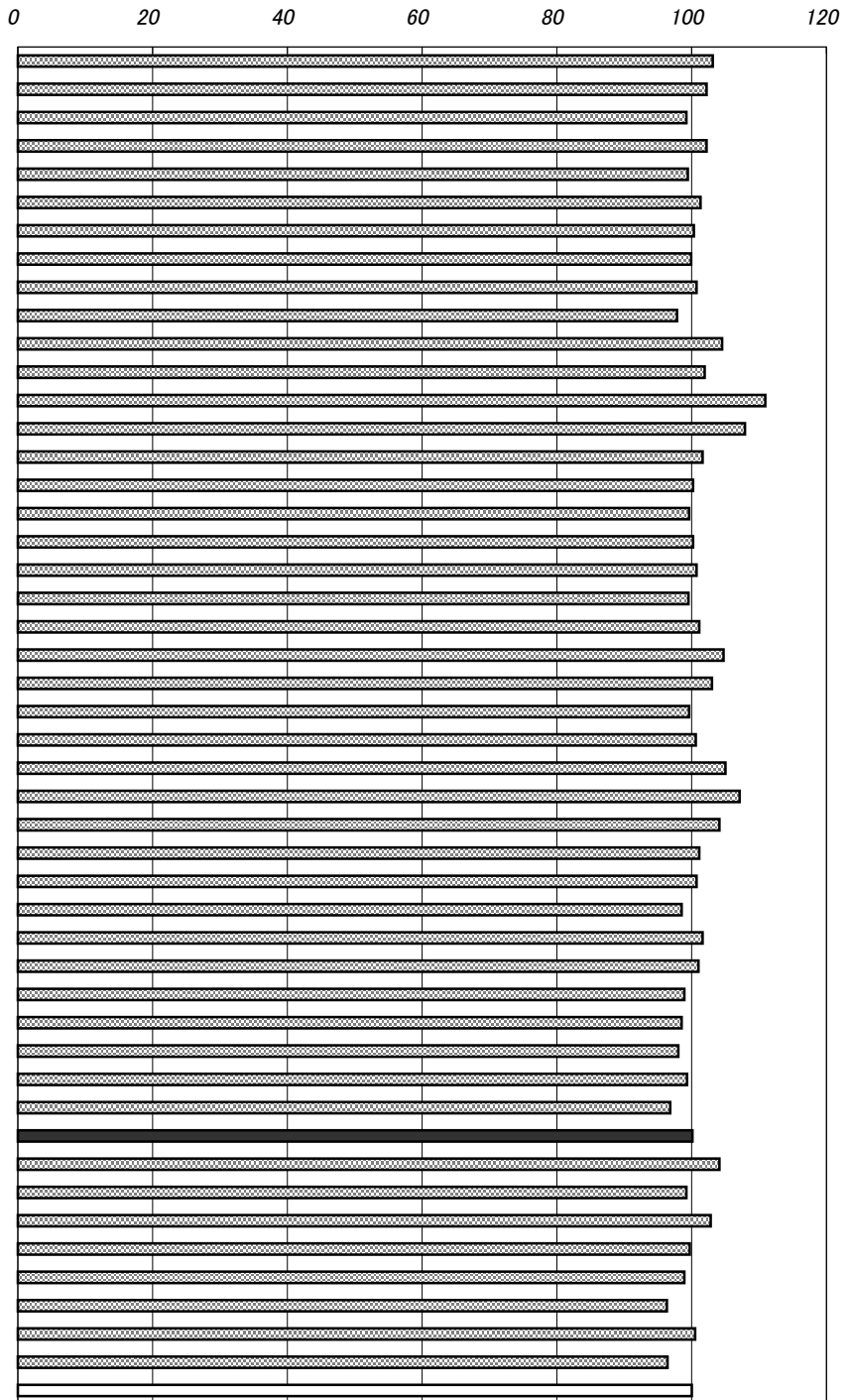

年次: 平成11年
 資料: 消費者物価指数年報
 出所: 総務省統計局
 備考: 数字は都道府県庁所在市のもの
 全国を100とした指数

総合指数の推移(高知市・平成7年=100)

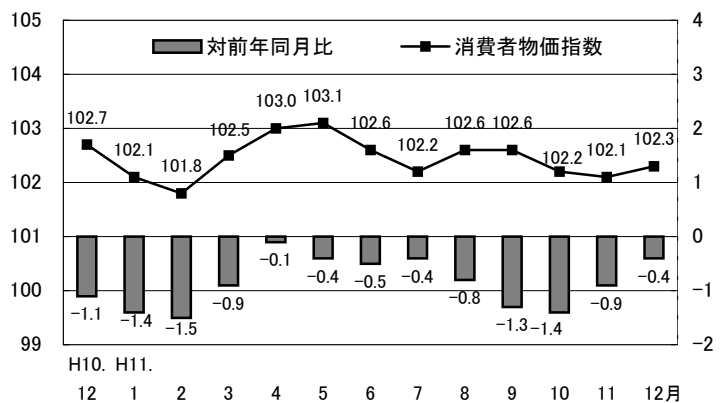

68. 貯蓄現在高(1世帯当たり)

No.	都道府県名	千円	順位
1	北海道	11,506	40
2	青森	9,100	46
3	岩手	12,553	34
4	宮城	12,242	37
5	秋田	9,912	45
6	山形	12,872	32
7	福島	12,274	36
8	茨城	14,910	23
9	栃木	14,937	22
10	群馬	16,605	8
11	埼玉	14,799	25
12	千葉	16,091	12
13	東京都	18,233	2
14	神奈川県	17,438	5
15	新潟	14,304	27
16	富山	15,632	16
17	石川	17,900	4
18	福井	19,450	1
19	山梨	13,241	29
20	長野	14,973	20
21	岐阜	18,106	3
22	静岡県	16,250	9
23	愛知県	16,736	7
24	三重	15,787	15
25	滋賀	16,048	13
26	京都府	16,128	11
27	大阪府	14,970	21
28	兵庫県	15,255	18
29	奈良	15,963	14
30	和歌山	14,551	26
31	鳥取	14,877	24
32	島根	13,294	28
33	岡山	16,227	10
34	広島	15,632	16
35	山口	13,131	30
36	徳島	14,997	19
37	香川	17,213	6
38	愛媛	12,817	33
39	高知	13,060	31
40	福岡	11,741	39
41	佐賀	12,452	35
42	長崎	10,822	41
43	熊本	10,593	42
44	大分	12,095	38
45	宮崎	9,943	44
46	鹿児島	10,100	43
47	沖縄	5,785	47
	全国	14,848	

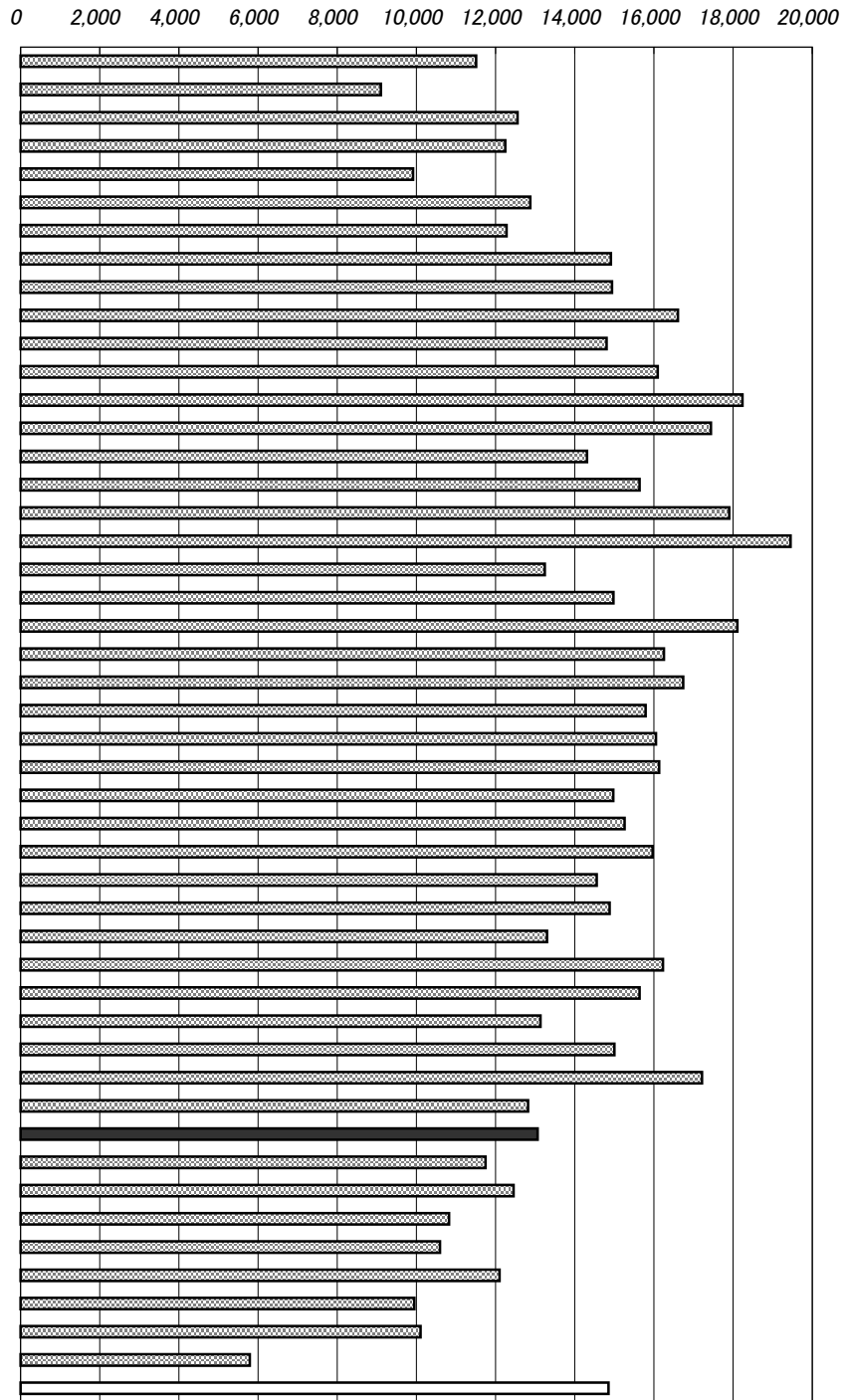

年次：平成11年

資料：全国消費実態調査報告(5年毎の調査)

出所：総務省統計局

備考：本県＝全国の87.96%

貯蓄現在高

郵便局・銀行・その他の金融機関への預貯金、生命保険・損害保険の掛金、有価証券等と社内預金などの金融機関外への貯蓄の合計。

貯蓄の種類別貯蓄現在高(1世帯当たり)

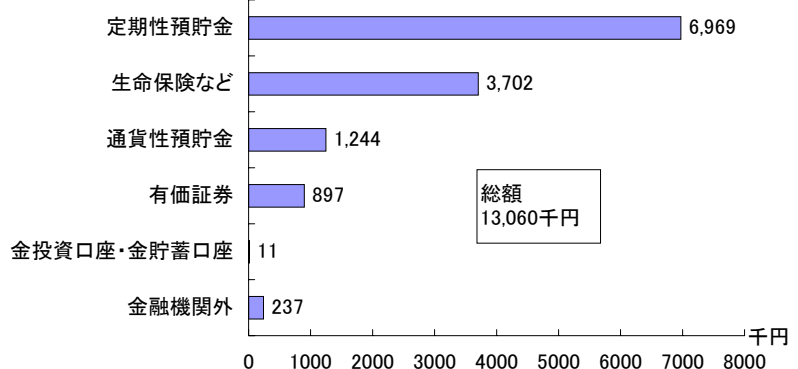

69. パソコン普及率

No.	都道府県名	%	順位
1	北海道	33.7	26
2	青森	23.1	46
3	岩手	29.9	40
4	宮城	31.7	32
5	秋田	30.4	37
6	山形	32.1	30
7	福島	30.0	39
8	茨城	38.6	14
9	栃木	36.6	21
10	群馬	37.1	19
11	埼玉	44.2	4
12	千葉	44.4	3
13	東京都	44.0	5
14	神奈川県	47.3	2
15	新潟	33.6	27
16	富山	38.7	13
17	石川	39.7	10
18	福井	37.9	16
19	山梨	35.3	24
20	長野	37.3	18
21	岐阜	39.5	11
22	静岡県	39.0	12
23	愛知県	39.9	9
24	三重	36.3	22
25	滋賀	47.6	1
26	京都	41.9	7
27	大阪	38.1	15
28	兵庫	40.7	8
29	奈良	42.3	6
30	和歌山	31.6	33
31	鳥取	35.2	25
32	島根	30.2	38
33	岡山	37.5	17
34	広島	33.1	29
35	山口	30.5	36
36	徳島	35.6	23
37	香川	36.8	20
38	愛媛	33.3	28
39	高知	28.5	41
40	福岡	31.9	31
41	佐賀	31.6	33
42	長崎	26.2	43
43	熊本	27.1	42
44	大分	31.3	35
45	宮崎	24.1	45
46	鹿児島	25.2	44
47	沖縄	20.6	47
	全国	37.7	

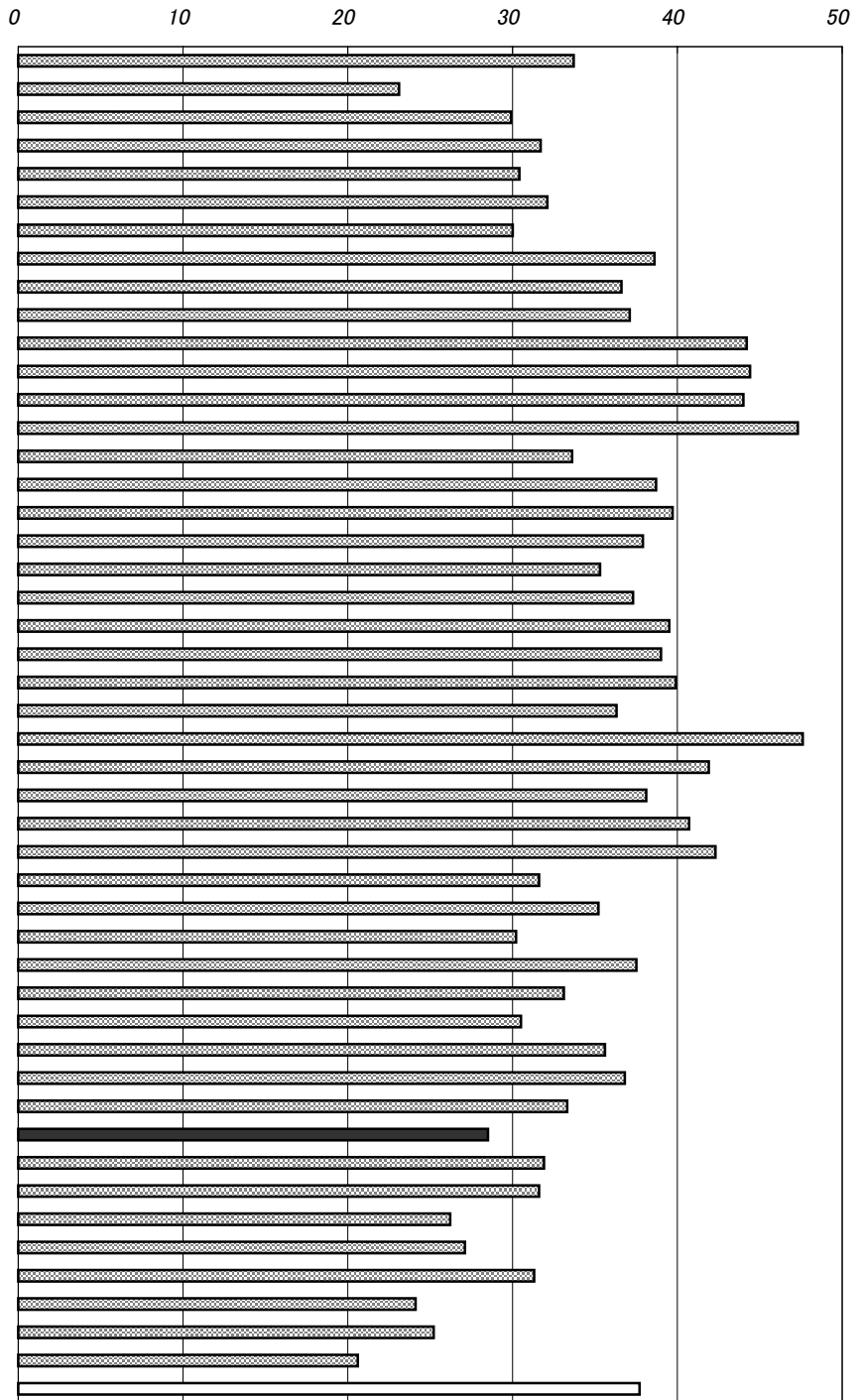

年次：平成11年

資料：全国消費実態調査報告(5年毎の調査)

出所：総務省統計局

備考：本県＝全国平均の75.60%

携帯電話(PHSを含む)の普及率と全国順位

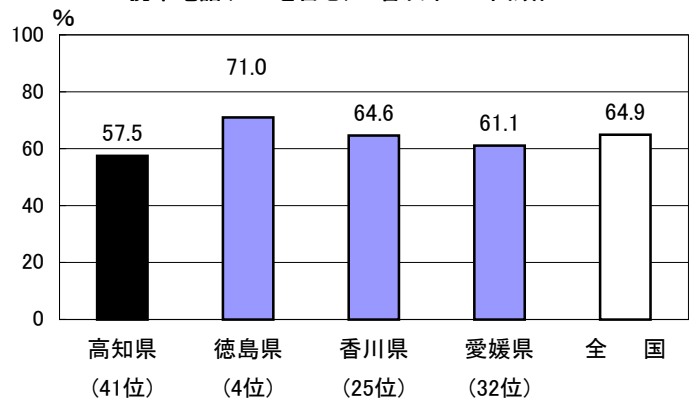

70. 着工新設住宅数

No.	都道府県名	戸	順位
1	北海道	51,678	8
2	青森	12,281	28
3	岩手	12,345	27
4	宮城	22,951	14
5	秋田	9,423	37
6	山形	9,268	39
7	福島	16,289	22
8	茨城	26,395	11
9	栃木	19,294	17
10	群馬	19,339	16
11	埼玉	68,695	5
12	千葉	60,272	6
13	東京都	153,052	1
14	神奈川県	98,857	2
15	新潟	18,004	19
16	富山	9,301	38
17	石川	10,544	33
18	福井	6,658	42
19	山梨	8,251	40
20	長野	21,468	15
21	岐阜	18,379	18
22	静岡県	38,635	10
23	愛知県	74,697	4
24	三重	15,887	23
25	滋賀	16,469	20
26	京都	25,577	12
27	大阪	88,036	3
28	兵庫	53,303	7
29	奈良	11,241	31
30	和歌山	8,071	41
31	鳥取	4,515	47
32	島根	5,316	46
33	岡山	16,352	21
34	広島	24,538	13
35	山口	11,528	29
36	徳島	6,156	45
37	香川	9,778	35
38	愛媛	11,338	30
39	高知	6,264	44
40	福岡	48,705	9
41	佐賀	6,286	43
42	長崎	9,462	36
43	熊本	13,287	25
44	大分	10,718	32
45	宮崎	10,109	34
46	鹿児島	14,683	24
47	沖縄	12,512	26
	全国	1,226,207	

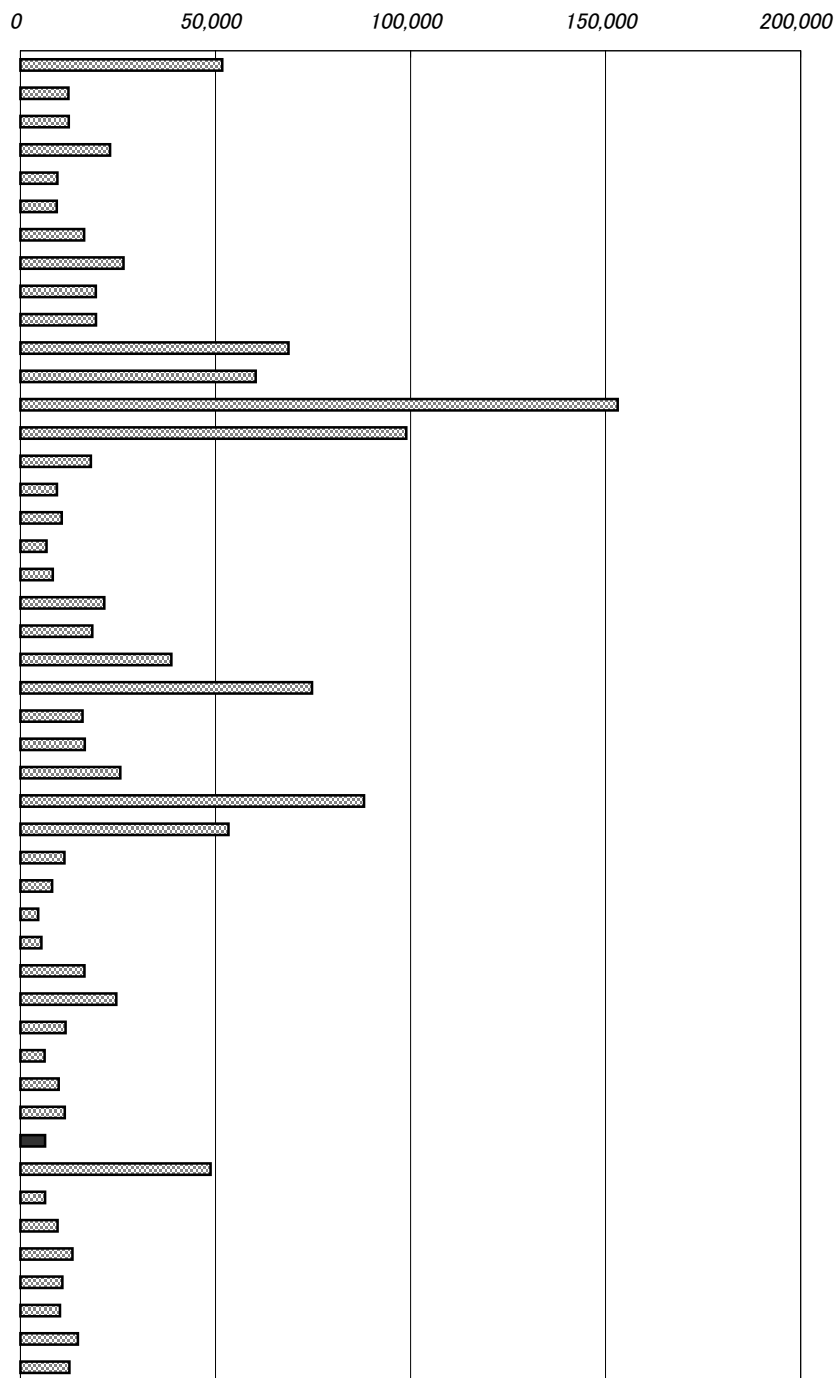

年次：平成11年度計

資料：建築着工統計調査報告

出所：国土交通省建設経済局

備考：本県＝全国の0.51%

着工新設住宅

建築工事届によって把握された着工工事を経て建築された住宅のうち、新設・増築又は改築等によって新たに造られた住宅。

着工新設住宅利用別の割合

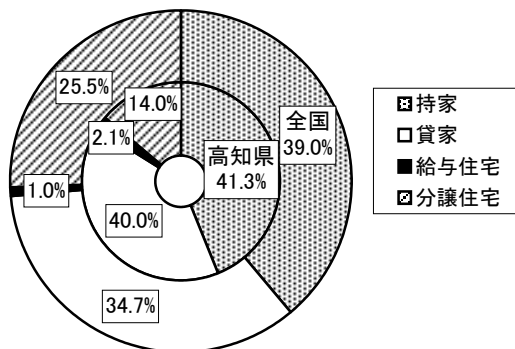

71. 持ち家比率(対居住世帯あり住宅数)

No.	都道府県名	%	順位
1	北海道	55.7	42
2	青森	70.9	14
3	岩手	70.8	15
4	宮城	60.4	38
5	秋田	77.5	2
6	山形	76.4	3
7	福島	68.7	22
8	茨城	70.4	16
9	栃木	69.1	20
10	群馬	70.3	17
11	埼玉	63.1	35
12	千葉	62.2	36
13	東京都	41.8	47
14	神奈川県	54.0	45
15	新潟	75.1	6
16	富山	80.6	1
17	石川	68.0	24
18	福井	75.5	5
19	山梨	67.3	27
20	長野	71.5	12
21	岐阜	73.5	8
22	静岡県	64.9	33
23	愛知県	57.9	41
24	三重	76.4	4
25	滋賀	73.9	7
26	京都	59.5	40
27	大阪	49.7	46
28	兵庫	61.0	37
29	奈良	71.0	13
30	和歌山	72.1	10
31	鳥取	72.4	9
32	島根	71.7	11
33	岡山	67.1	28
34	広島	60.1	39
35	山口	65.2	32
36	徳島	70.1	18
37	香川	69.0	21
38	愛媛	65.4	31
39	高知	67.7	25
40	福岡	54.0	44
41	佐賀	69.7	19
42	長崎	65.6	30
43	熊本	66.1	29
44	大分	64.2	34
45	宮崎	68.3	23
46	鹿児島	67.7	26
47	沖縄	55.5	43
	全国	60.3	

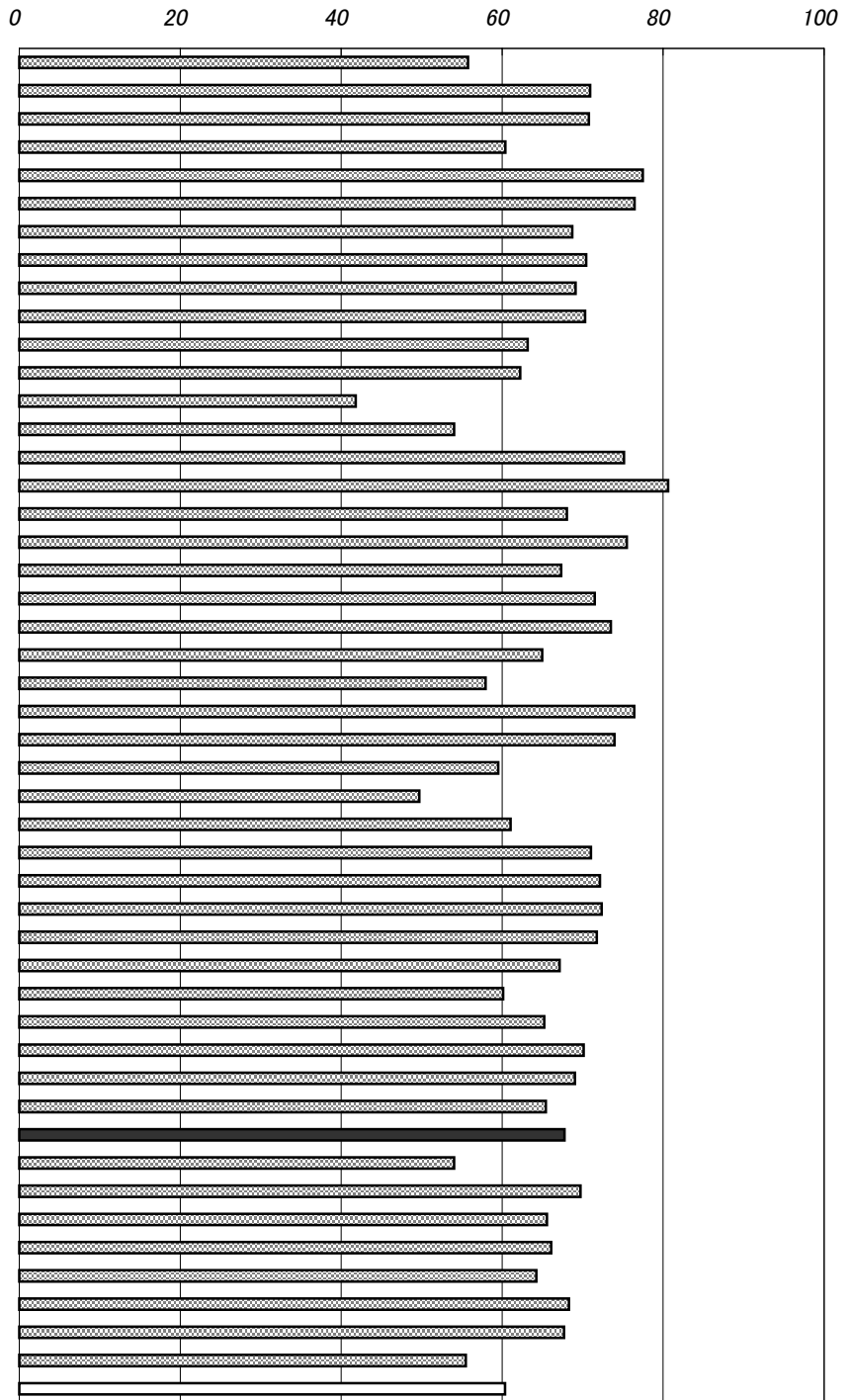

年次: 平成10年

資料: 住宅統計調査・速報集計結果(5年毎の調査)

出所: 総務省統計局

備考: 高知県=全国平均の112.27%

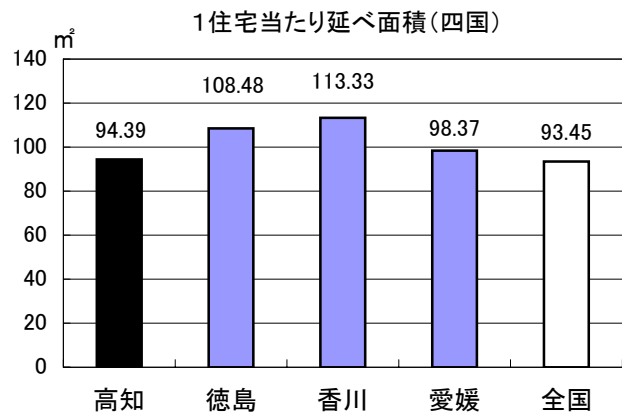

72. 住宅の敷地面積(1住宅当たり)

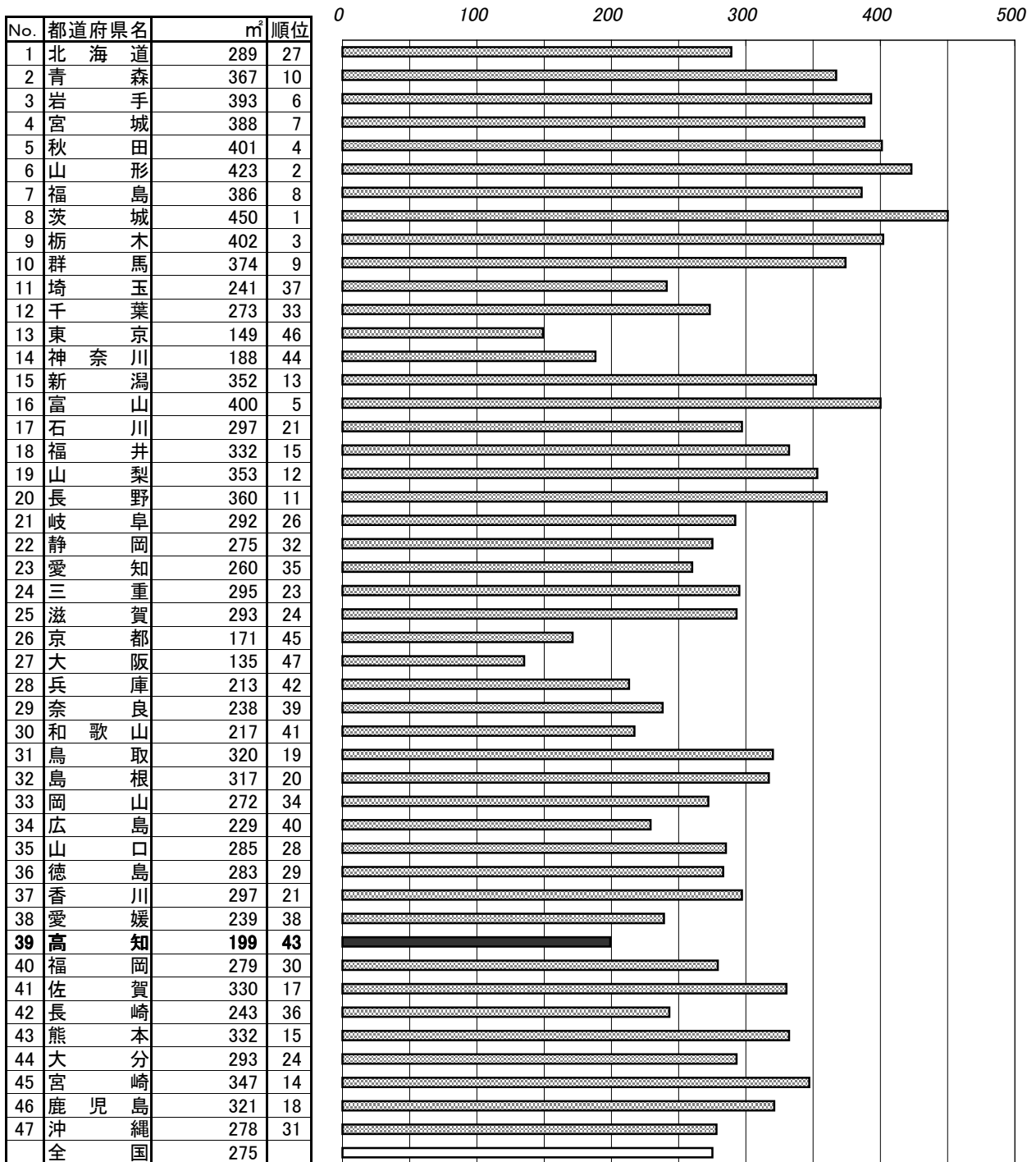

年次：平成10年

資料：住宅統計調査・速報集計結果(5年毎の調査)

出所：総務省統計局

備考：本県＝全国平均の72.36%

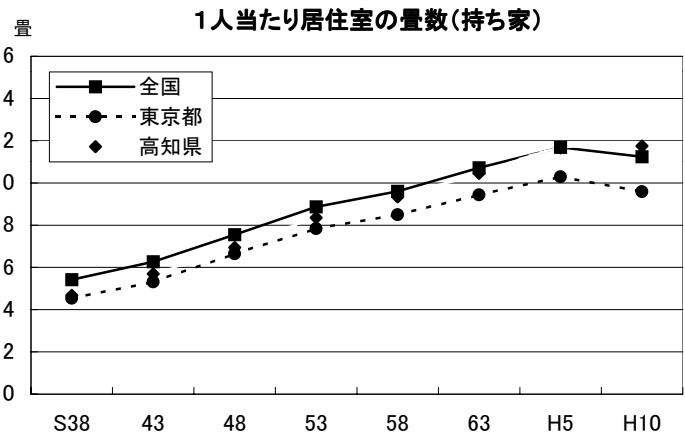

73. 上水道等給水普及率

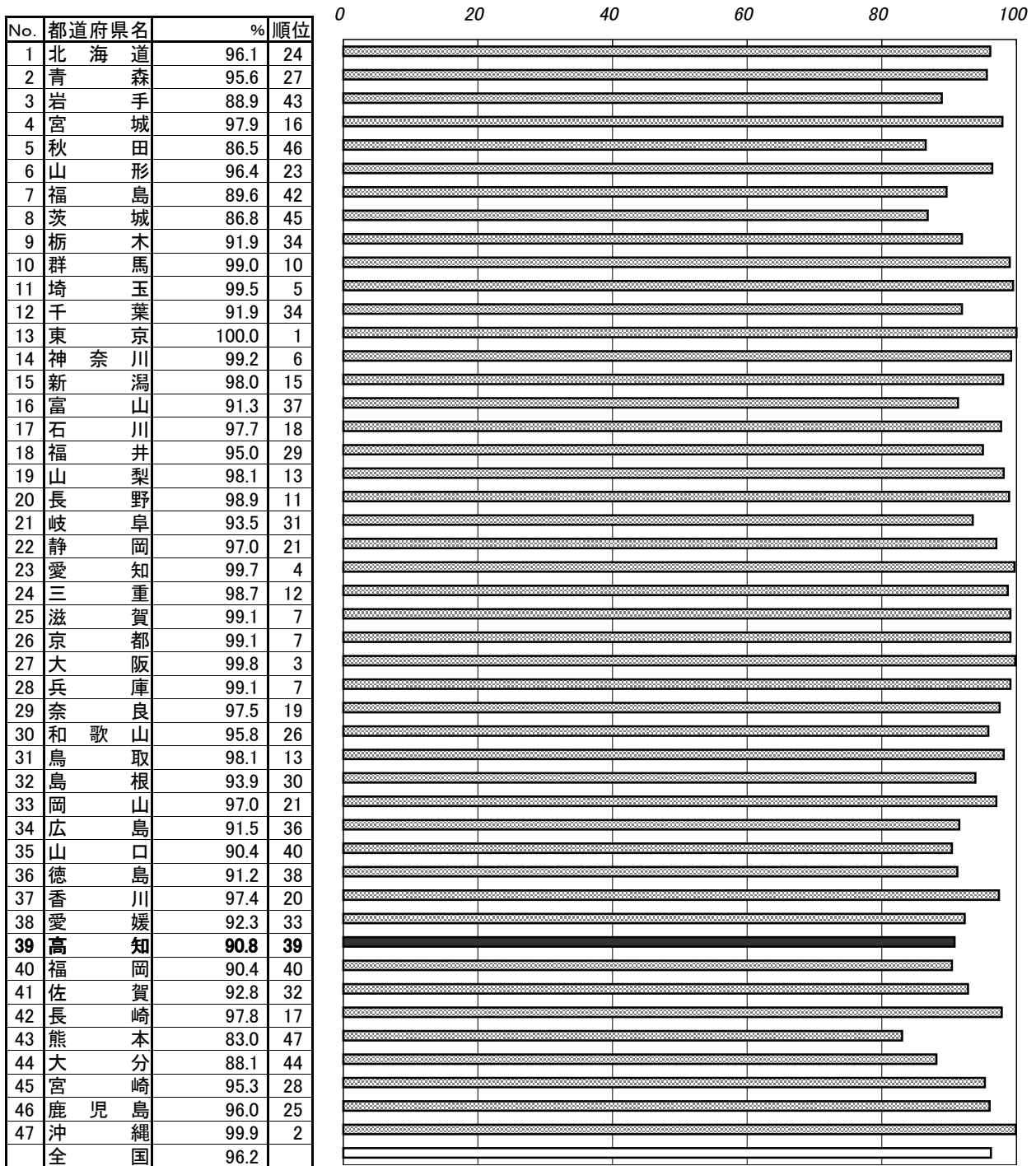

年次：平成11年3月31日現在
 資料：公共施設状況調
 出所：総務省
 備考：本県＝全国平均の94.39%

上水道給水普及率＝給水人口÷住民基本台帳人口×100
 (外国人含む)

給水人口
 年度末現在において当該水道により居住
 に必要な給水を受けている人口をいう。

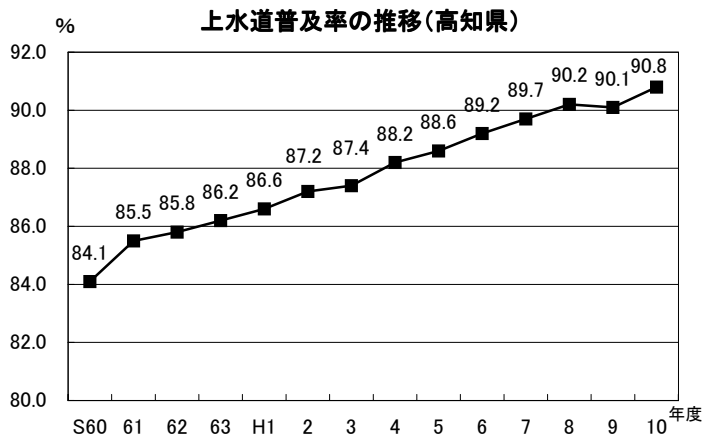

74. 下水道普及率

No.	都道府県名	%	順位
1	北海道	79.6	3
2	青森	36.3	30
3	岩手	30.4	40
4	宮城	61.2	9
5	秋田	31.2	38
6	山形	43.6	21
7	福島	31.1	39
8	茨城	41.4	25
9	栃木	41.6	24
10	群馬	35.3	32
11	埼玉	63.0	7
12	千葉	52.7	14
13	東京都	93.9	1
14	神奈川県	87.6	2
15	新潟	39.0	28
16	富山	51.9	15
17	石川	50.6	17
18	福井	50.3	18
19	山梨	36.1	31
20	長野	46.1	20
21	岐阜	42.5	23
22	静岡県	41.0	26
23	愛知県	51.7	16
24	三重	19.6	45
25	滋賀	54.5	13
26	京都府	75.1	6
27	大阪府	77.0	4
28	兵庫県	76.8	5
29	奈良	55.0	12
30	和歌山	7.8	47
31	鳥取	37.5	29
32	島根	20.9	44
33	岡山	34.1	33
34	広島	57.1	11
35	山口	49.2	19
36	徳島	11.0	46
37	香川	27.0	41
38	愛媛	32.7	35
39	高知	21.2	43
40	福岡	61.6	8
41	佐賀	23.2	42
42	長崎	39.4	27
43	熊本	43.5	22
44	大分	32.8	34
45	宮崎	32.5	36
46	鹿児島	31.6	37
47	沖縄	60.2	10
	全国	58.0	

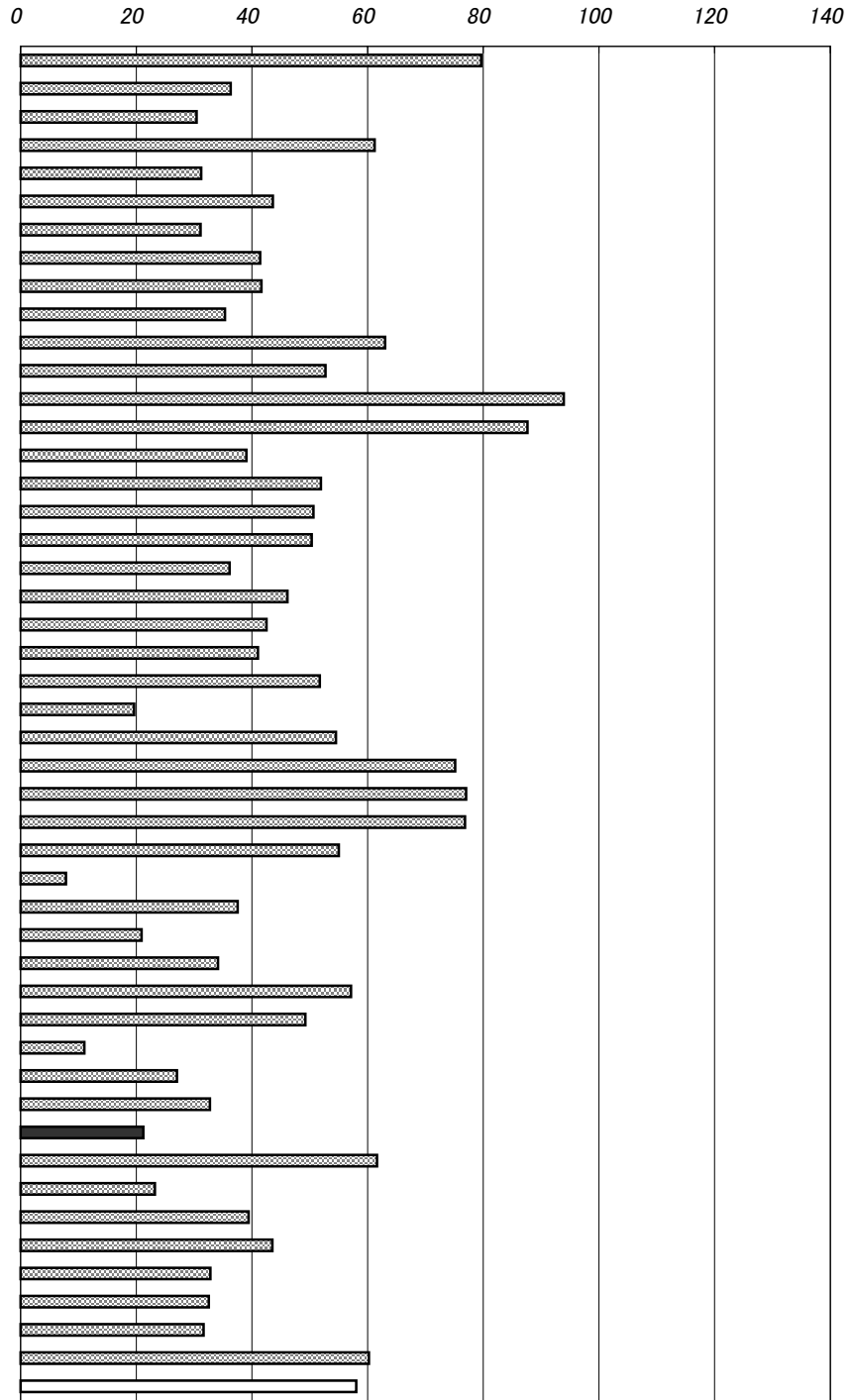

年次：平成11年3月31日現在
 資料：日本下水道協会
 出所：下水道統計
 備考：本県＝全国平均の36.55%

$$\text{下水道普及率} = \frac{\text{下水道排水区域人口}}{\text{住民基本台帳人口}} \times 100$$

(外国人含む)

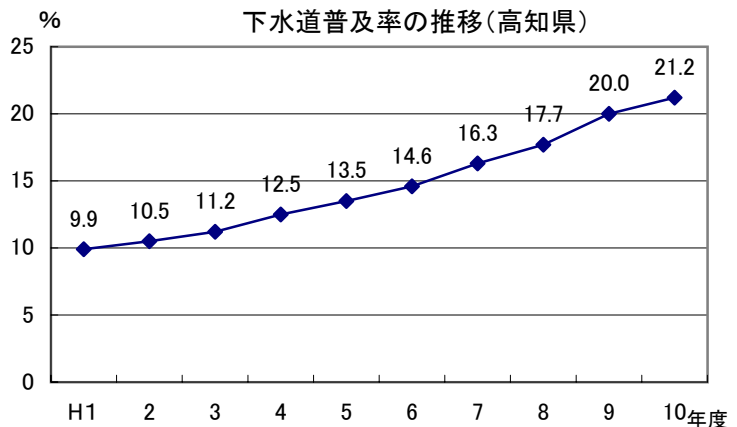

75. ごみ焼却及び高速堆肥化处理率

No.	都道府県名	%	順位
1	北海道	51.2	47
2	青森	69.8	33
3	岩手	74.4	20
4	宮城	82.5	7
5	秋田	66.2	41
6	山形	69.0	35
7	福島	75.1	17
8	茨城	69.5	34
9	栃木	69.9	32
10	群馬	77.1	16
11	埼玉	82.4	8
12	千葉	81.4	10
13	東京都	85.7	4
14	神奈川県	92.4	1
15	新潟	78.7	14
16	富山	78.8	13
17	石川	74.4	20
18	福井	74.7	19
19	山梨	68.7	37
20	長野	66.8	40
21	岐阜	71.2	31
22	静岡県	80.7	12
23	愛知県	81.4	10
24	三重	62.7	42
25	滋賀	68.3	38
26	京都	86.6	3
27	大阪府	92.3	2
28	兵庫県	72.7	28
29	奈良	84.5	5
30	和歌山	77.5	15
31	鳥取	73.9	23
32	島根	61.1	45
33	岡山	72.9	26
34	広島	73.3	25
35	山口	72.4	29
36	徳島	73.4	24
37	香川	72.8	27
38	愛媛	74.2	22
39	高知	68.8	36
40	福岡	84.3	6
41	佐賀	67.6	39
42	長崎	72.1	30
43	熊本	81.5	9
44	大分	62.3	43
45	宮崎	56.0	46
46	鹿児島	61.4	44
47	沖縄	74.8	18
	全国	77.6	

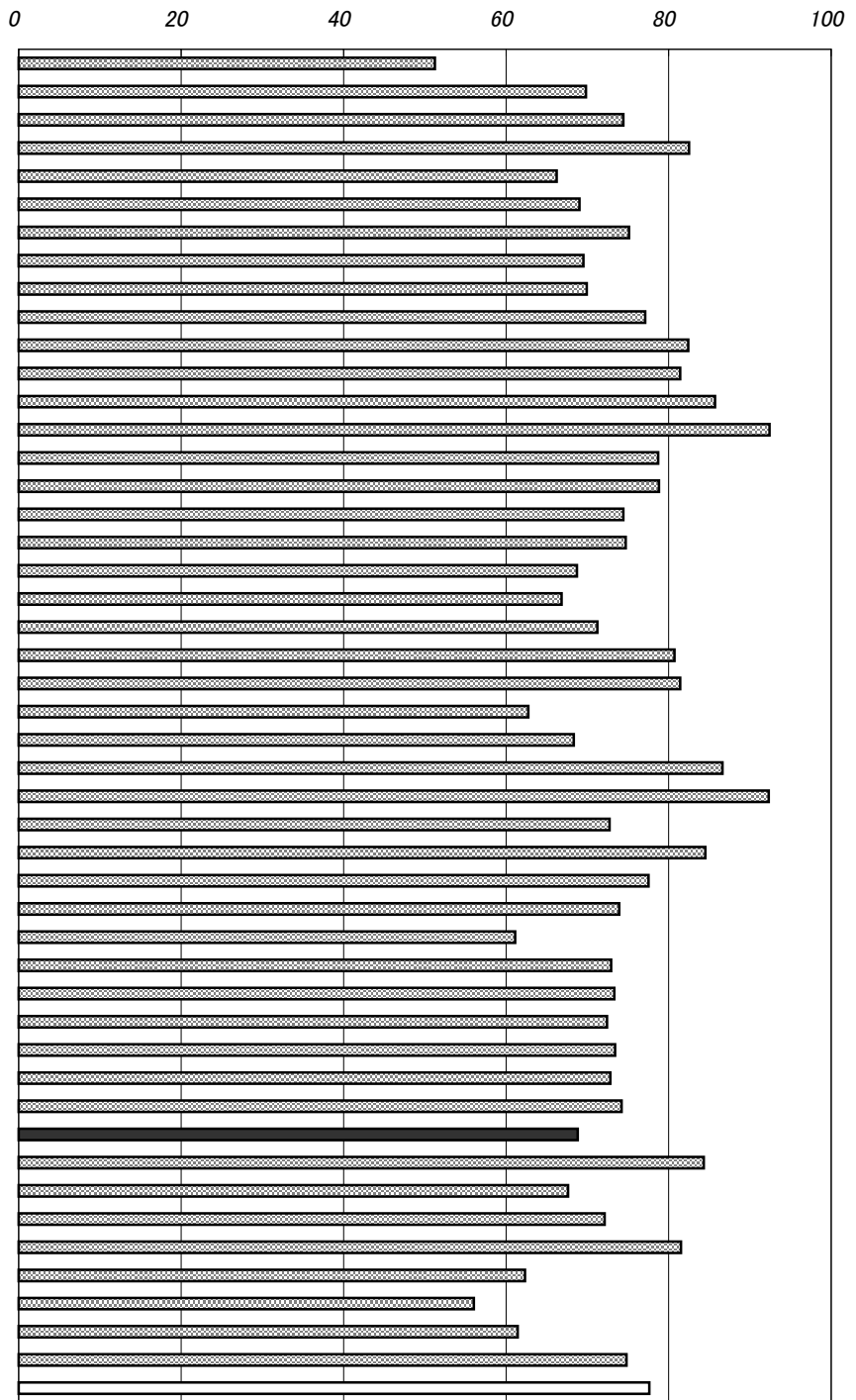

年次: 平成11年3月31日現在
 資料: 公共施設状況調
 出所: 総務省
 備考: 本県=全国平均の88.66%

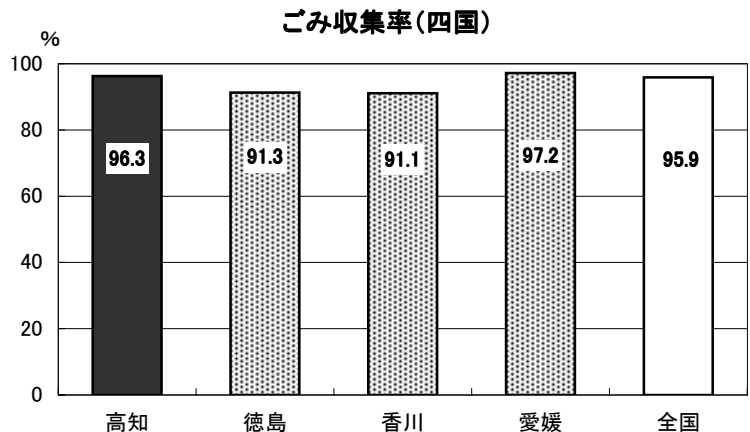

76. 使用電力量(人口1人当たり)

No.	都道府県名	kwh	順位
1	北海道	4,748	46
2	青森	5,079	43
3	岩手	5,372	37
4	宮城	5,566	32
5	秋田	5,481	34
6	山形	5,430	35
7	福島	5,829	27
8	茨城	7,619	9
9	栃木	7,999	5
10	群馬	7,667	8
11	埼玉	5,178	41
12	千葉	5,771	30
13	東京都	6,455	19
14	神奈川県	5,959	24
15	新潟	6,012	23
16	富山	8,862	2
17	石川	6,458	18
18	福井	8,043	4
19	山梨	6,562	16
20	長野	6,558	17
21	岐阜	6,722	14
22	静岡県	7,796	7
23	愛知県	8,115	3
24	三重	7,827	6
25	滋賀	9,161	1
26	京都	5,892	25
27	大阪	6,741	13
28	兵庫県	6,878	12
29	奈良	5,040	44
30	和歌山	5,796	29
31	鳥取	5,484	33
32	島根	5,420	36
33	岡山	7,529	10
34	広島	6,099	21
35	山口	7,206	11
36	徳島	6,406	20
37	香川	6,672	15
38	愛媛	5,807	28
39	高知	5,309	38
40	福岡	5,634	31
41	佐賀	5,840	26
42	長崎	4,433	47
43	熊本	5,245	40
44	大分	6,018	22
45	宮崎	5,269	39
46	鹿児島	4,806	45
47	沖縄	5,085	42
	全 国	6,317	

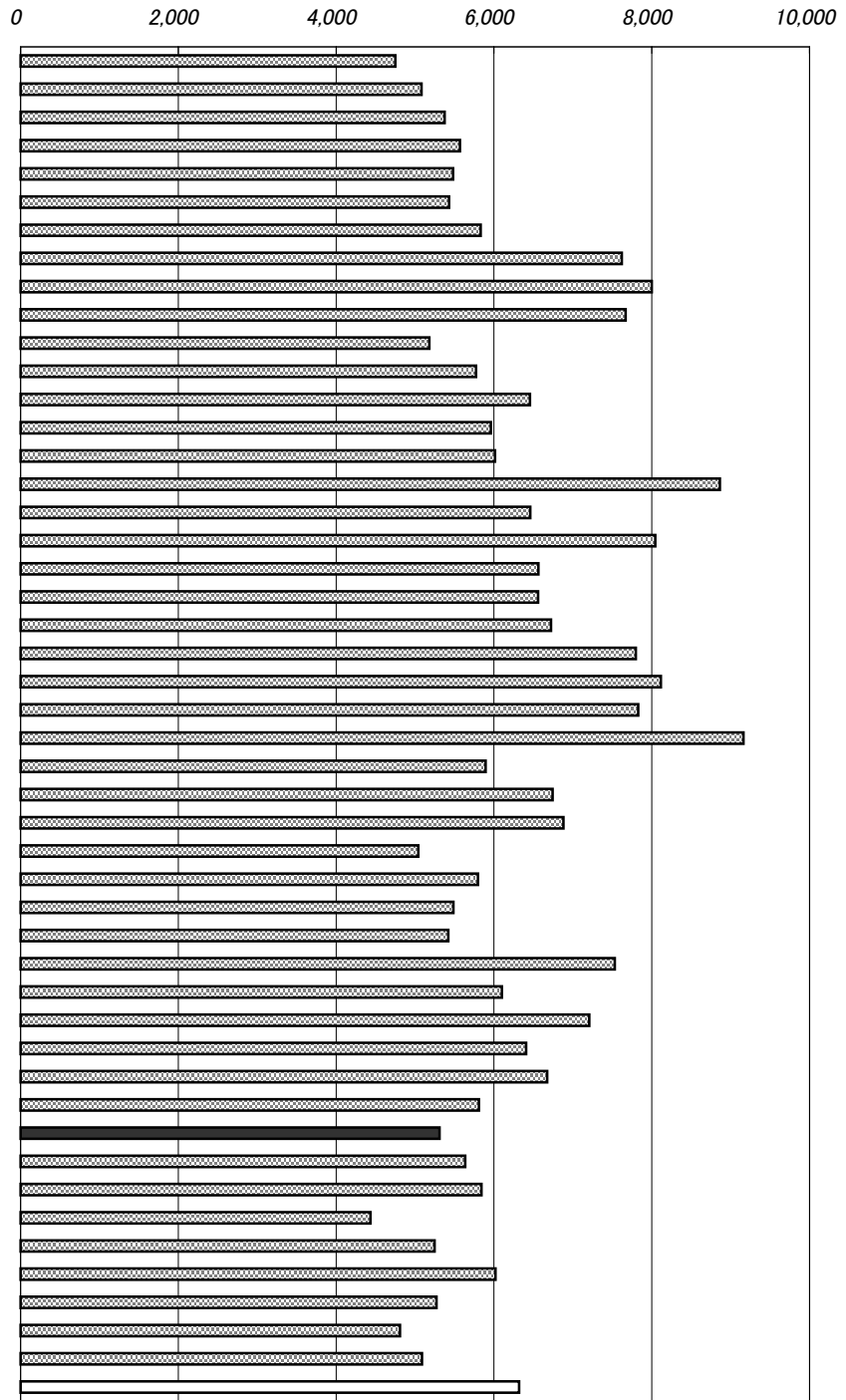

年次：平成10年度
 資料：電気事業便覧
 出所：日本電気協会
 備考：本県＝全国平均の84.04%

発電種類別電力量の割合

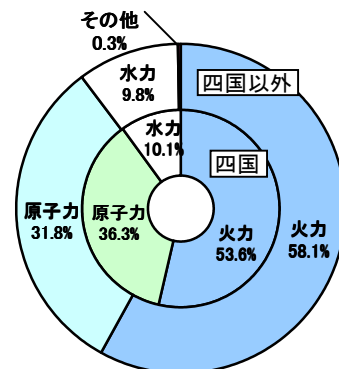

77. ホテル・旅館数(人口10万人当たり)

No.	都道府県名	館	順位
1	北海道	73.2	26
2	青森	90.1	16
3	岩手	89.0	17
4	宮城	48.9	36
5	秋田	74.2	25
6	山形	100.6	12
7	福島	109.8	10
8	茨城	53.9	35
9	栃木	107.0	11
10	群馬	86.2	21
11	埼玉	14.5	47
12	千葉	34.1	41
13	東京都	19.0	45
14	神奈川県	26.0	44
15	新潟	148.8	4
16	富山	58.7	31
17	石川	97.8	13
18	福井	173.9	3
19	山梨	204.6	1
20	長野	183.3	2
21	岐阜	86.7	20
22	静岡県	136.5	6
23	愛知	28.3	43
24	三重	121.5	8
25	滋賀	60.8	29
26	京都	45.6	37
27	大阪	16.7	46
28	兵庫	42.5	38
29	奈良	38.3	39
30	和歌山	128.4	7
31	鳥取	93.3	14
32	島根	93.0	15
33	岡山	59.3	30
34	広島	37.6	40
35	山口	84.5	23
36	徳島	113.6	9
37	香川	69.5	27
38	愛媛	57.9	33
39	高知	85.8	22
40	福岡	29.8	42
41	佐賀	58.1	32
42	長崎	63.2	28
43	熊本	86.9	19
44	大分	136.7	5
45	宮崎	56.5	34
46	鹿児島	88.9	18
47	沖縄	81.0	24
	全国	59.1	

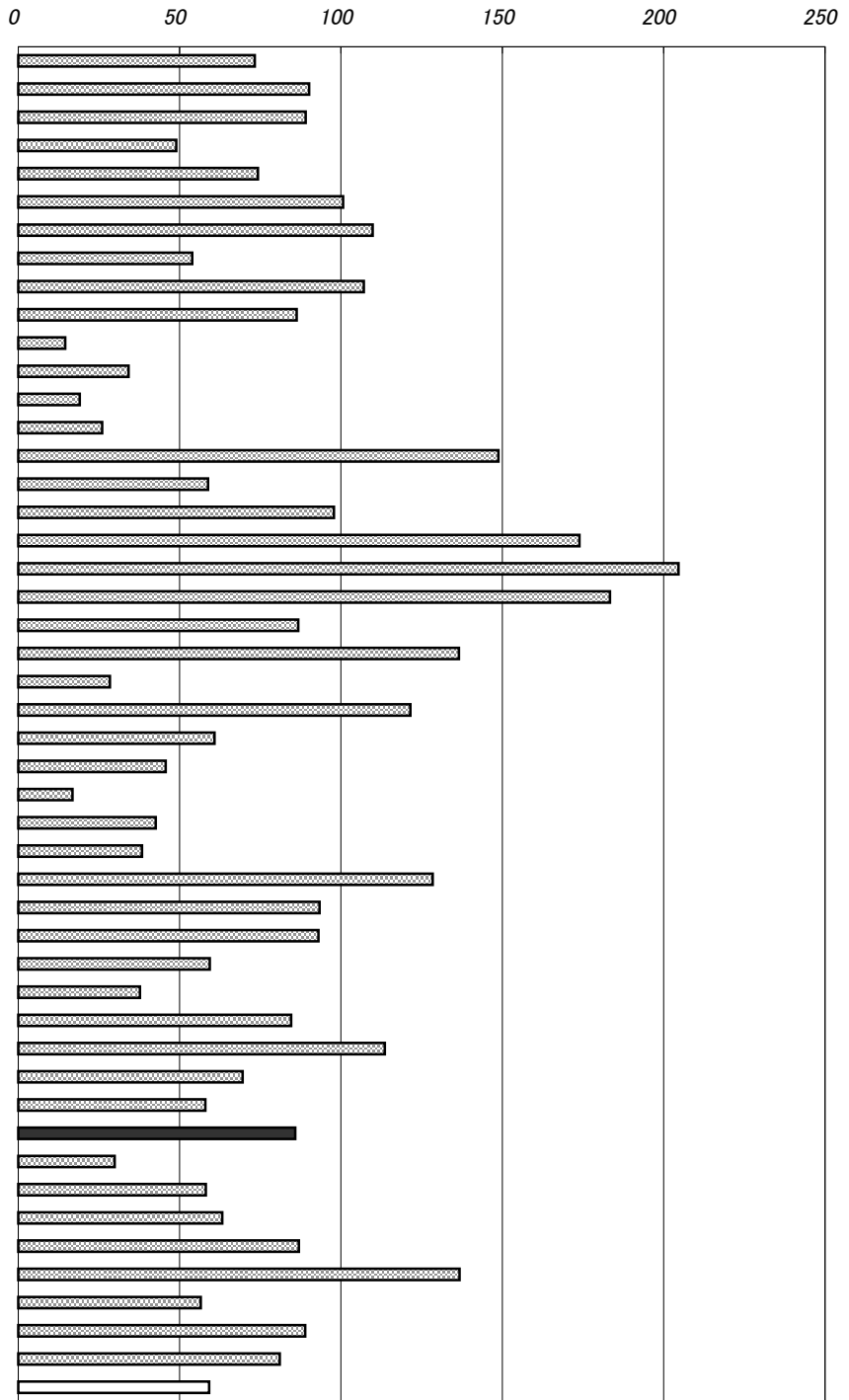

年次: 平成11年度末
 資料: 衛生行政業務報告
 出所: 厚生労働省
 備考: 本県=全国平均の145.18%

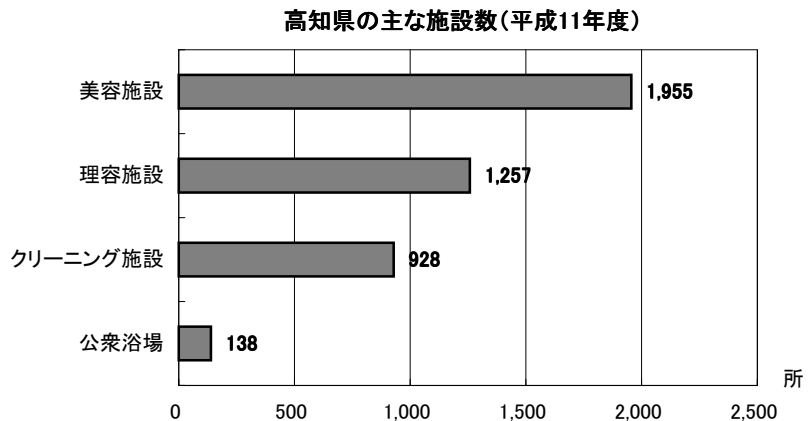

78. 衛星放送契約率

No.	都道府県名	%	順位
1	北海道	24.6	35
2	青森	29.6	16
3	岩手	36.5	6
4	宮城	34.4	8
5	秋田	38.8	5
6	山形	36.0	7
7	福島	30.2	14
8	茨城	25.6	29
9	栃木	25.9	27
10	群馬	24.0	38
11	埼玉	23.6	39
12	千葉	25.6	29
13	東京都	26.4	25
14	神奈川県	29.6	16
15	新潟	30.4	12
16	富山	39.2	2
17	石川	29.8	15
18	福井	40.6	1
19	山梨	21.8	43
20	長野	30.9	11
21	岐阜	29.5	19
22	静岡県	29.4	20
23	愛知県	25.2	33
24	三重	24.2	37
25	滋賀	28.0	21
26	京都府	25.3	31
27	大阪府	21.3	45
28	兵庫県	25.0	34
29	奈良	26.0	26
30	和歌山	22.4	41
31	鳥取	39.2	2
32	島根	38.9	4
33	岡山	25.3	31
34	広島	27.5	23
35	山口	30.4	12
36	徳島	27.6	22
37	香川	24.6	35
38	愛媛	27.1	24
39	高知県	34.0	9
40	福岡	25.9	27
41	佐賀	20.9	46
42	長崎	21.6	44
43	熊本	22.9	40
44	大分	29.6	16
45	宮崎	31.8	10
46	鹿児島	21.9	42
47	沖縄	15.5	47
	全国	26.9	

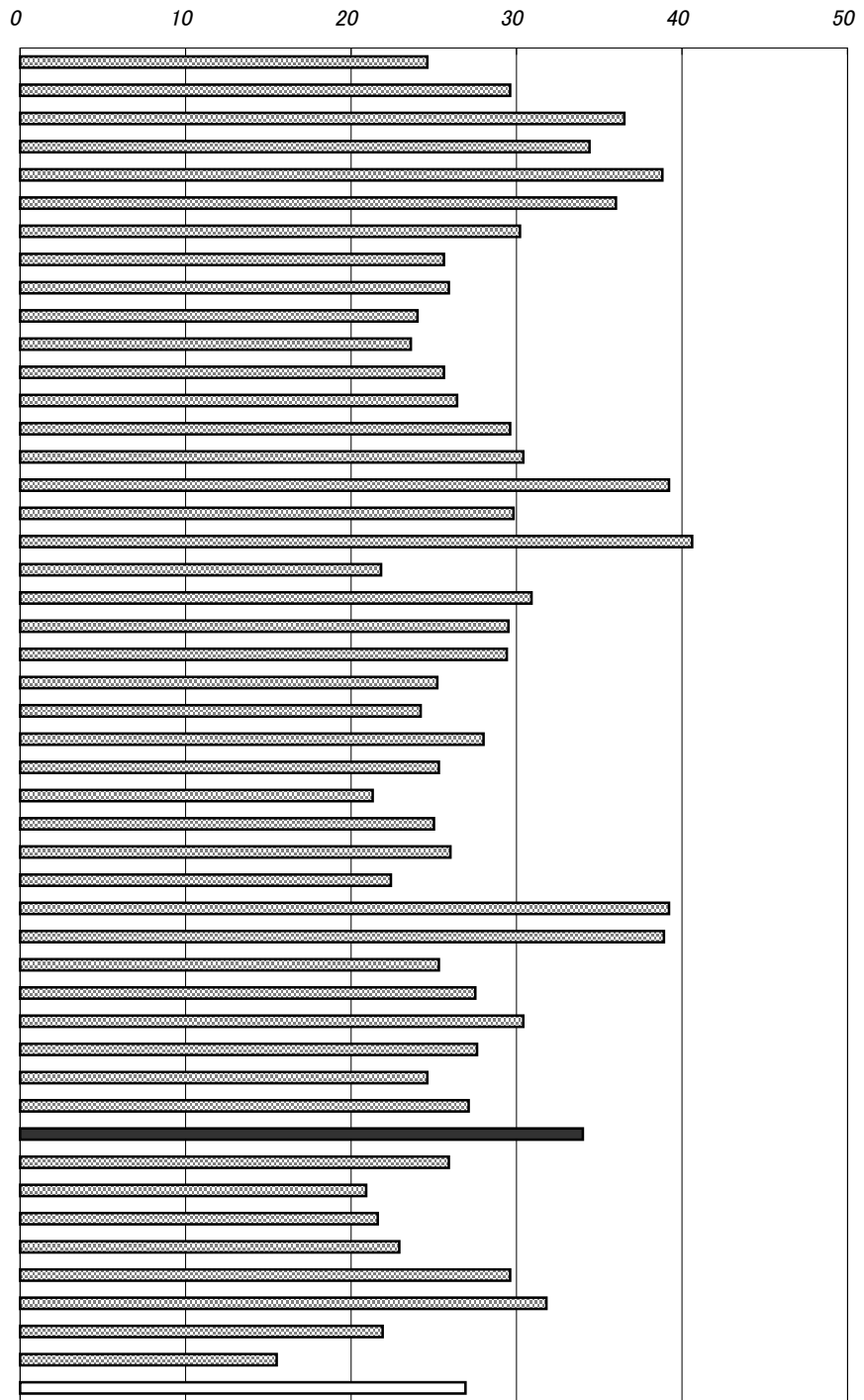

年次：平成11年12月31日現在
 資料：都道府県別放送受信契約数表
 出所：日本放送協会
 備考：本県＝全国平均の126.39%

衛星放送契約率の推移

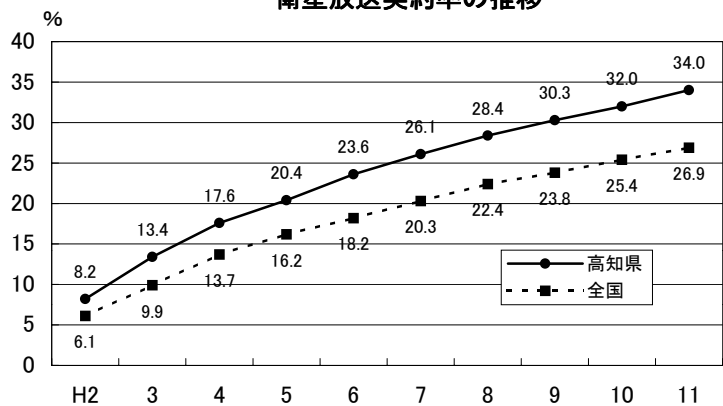

79. 道路改良率

No.	都道府県名	%	順位
1	北海道	67.4	6
2	青森	52.8	26
3	岩手	55.0	21
4	宮城	62.3	13
5	秋田	61.3	14
6	山形	65.4	7
7	福島	50.7	30
8	茨城	34.6	47
9	栃木	59.9	15
10	群馬	44.4	38
11	埼玉	46.9	36
12	千葉	54.0	25
13	東京都	70.0	3
14	神奈川県	64.3	9
15	新潟	57.2	19
16	富山	72.2	2
17	石川	69.1	4
18	福井	67.7	5
19	山梨	52.8	26
20	長野	44.4	38
21	岐阜	49.7	33
22	静岡県	54.1	24
23	愛知県	58.7	17
24	三重	44.1	40
25	滋賀	50.6	31
26	京都	49.8	32
27	大阪府	74.0	1
28	兵庫県	54.9	22
29	奈良	40.6	43
30	和歌山	38.5	46
31	鳥取	64.9	8
32	島根	47.0	34
33	岡山	41.5	42
34	広島	51.0	29
35	山口	54.2	23
36	徳島	38.9	45
37	香川	58.8	16
38	愛媛	45.4	37
39	高知	39.7	44
40	福岡	58.6	18
41	佐賀	63.7	10
42	長崎	43.1	41
43	熊本	51.3	28
44	大分	55.5	20
45	宮崎	47.0	34
46	鹿児島	62.4	12
47	沖縄	63.3	11
	全国	53.9	

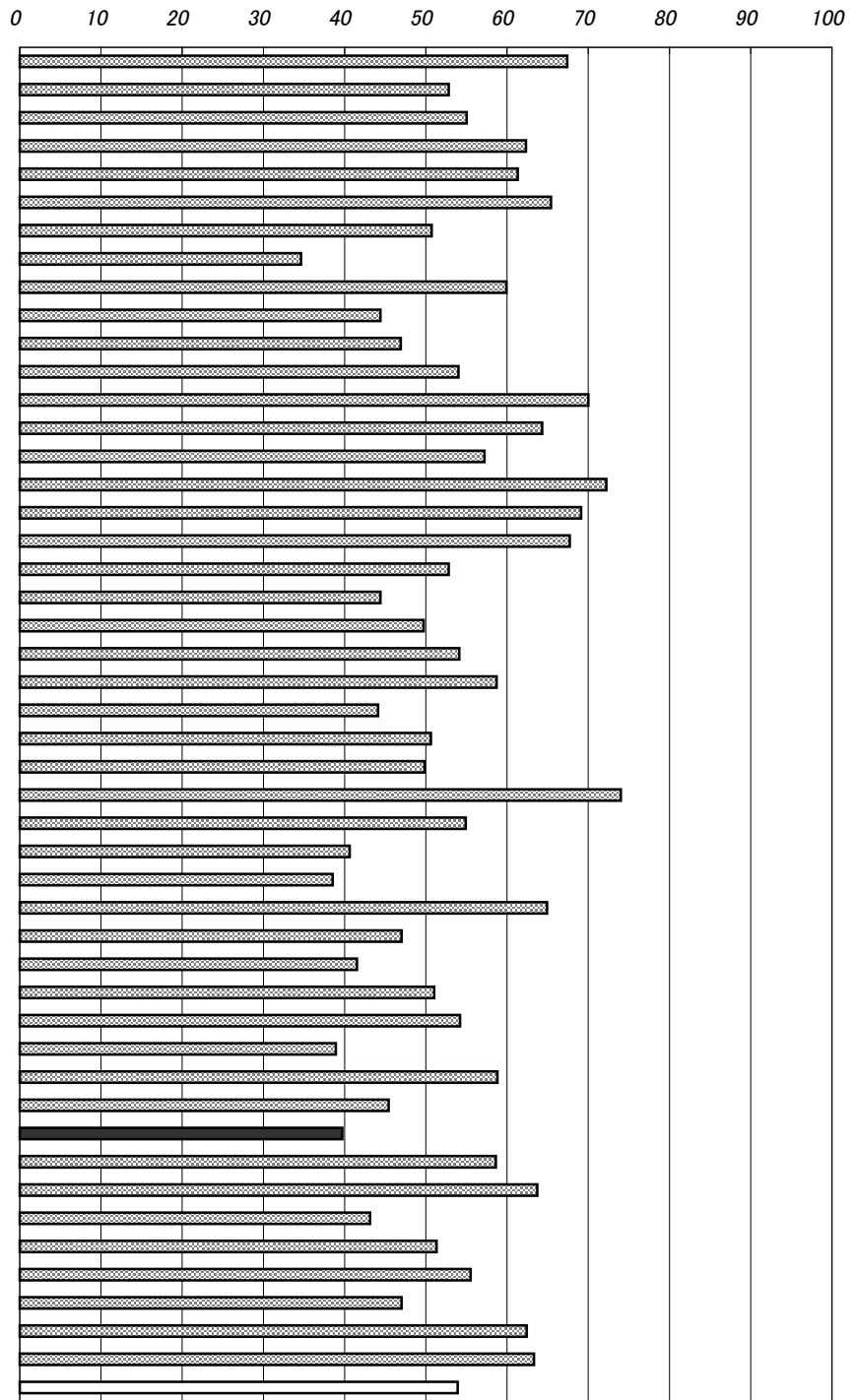

年次：平成11年4月1日現在
 資料：道路統計年報
 出所：国土交通省
 備考：本県＝全国平均の73.65%

右表
 年次：平成11年3月31日現在
 資料：公共施設状況調
 出所：総務省財政局

都道府県道幅員(四国)

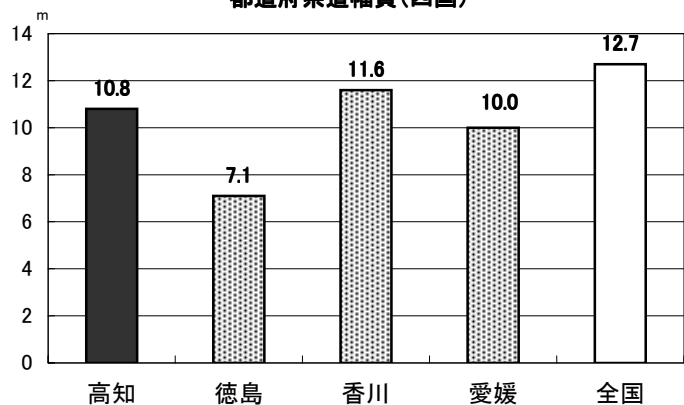

80. 道路舗装率

No.	都道府県名	%	順位
1	北海道	20.6	29
2	青森	25.9	20
3	岩手	14.7	45
4	宮城	27.6	16
5	秋田	16.1	41
6	山形	21.4	28
7	福島	15.1	43
8	茨城	11.7	47
9	栃木	21.6	27
10	群馬	16.9	40
11	埼玉	16.0	42
12	千葉	22.5	26
13	東京都	59.3	2
14	神奈川県	55.3	3
15	新潟	19.4	34
16	富山	35.3	6
17	石川	23.8	24
18	福井	27.7	15
19	山梨	27.0	19
20	長野	13.2	46
21	岐阜	19.0	36
22	静岡県	24.5	23
23	愛知県	31.7	11
24	三重	19.2	35
25	滋賀	27.2	17
26	京都府	33.8	8
27	大阪府	72.4	1
28	兵庫県	33.4	9
29	奈良	28.5	14
30	和歌山	49.9	4
31	鳥取	31.7	11
32	島根	17.2	37
33	岡山	17.1	38
34	広島	30.4	13
35	山口	27.1	18
36	徳島	20.0	32
37	香川	25.0	22
38	愛媛	19.6	33
39	高知	20.2	30
40	福岡	15.1	43
41	佐賀	25.2	21
42	長崎	34.5	7
43	熊本	23.5	25
44	大分	32.5	10
45	宮崎	20.1	31
46	鹿児島	17.0	39
47	沖縄	43.2	5
	全国	24.2	

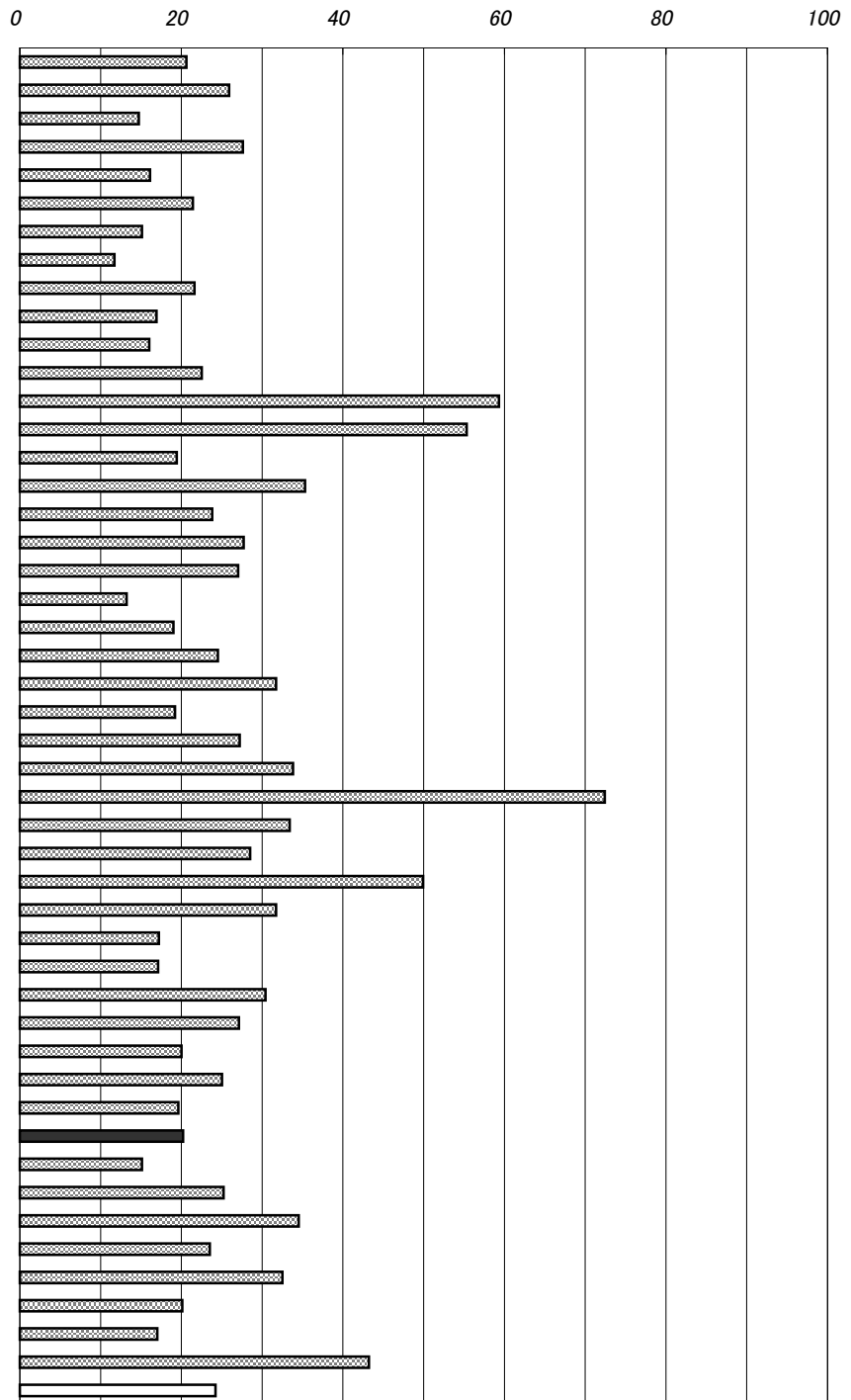

年次：平成11年4月1日現在
 資料：道路統計年報
 出所：国土交通省
 備考：本県＝全国平均の83.47%

右表

年次：平成11年3月31日現在
 資料：公共施設状況調
 出所：自治省財政局

自動車交通不能道

幅員、曲線半径、勾配その他の道路状況により、最大積載量4トンの普通貨物自動車が行き通れない路線又は区間の延長を計上している。

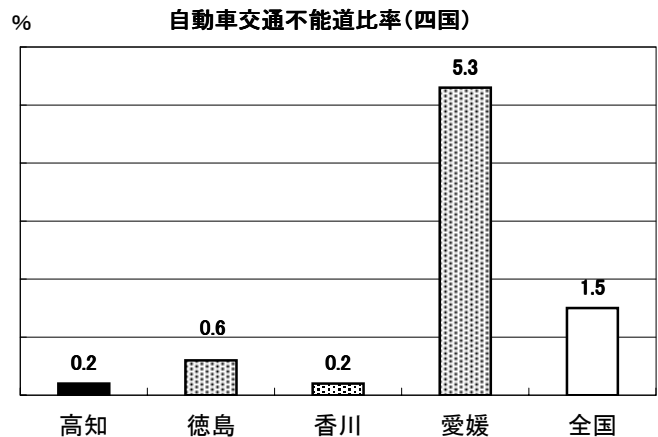

81. 保有自動車台数(人口千人当たり)

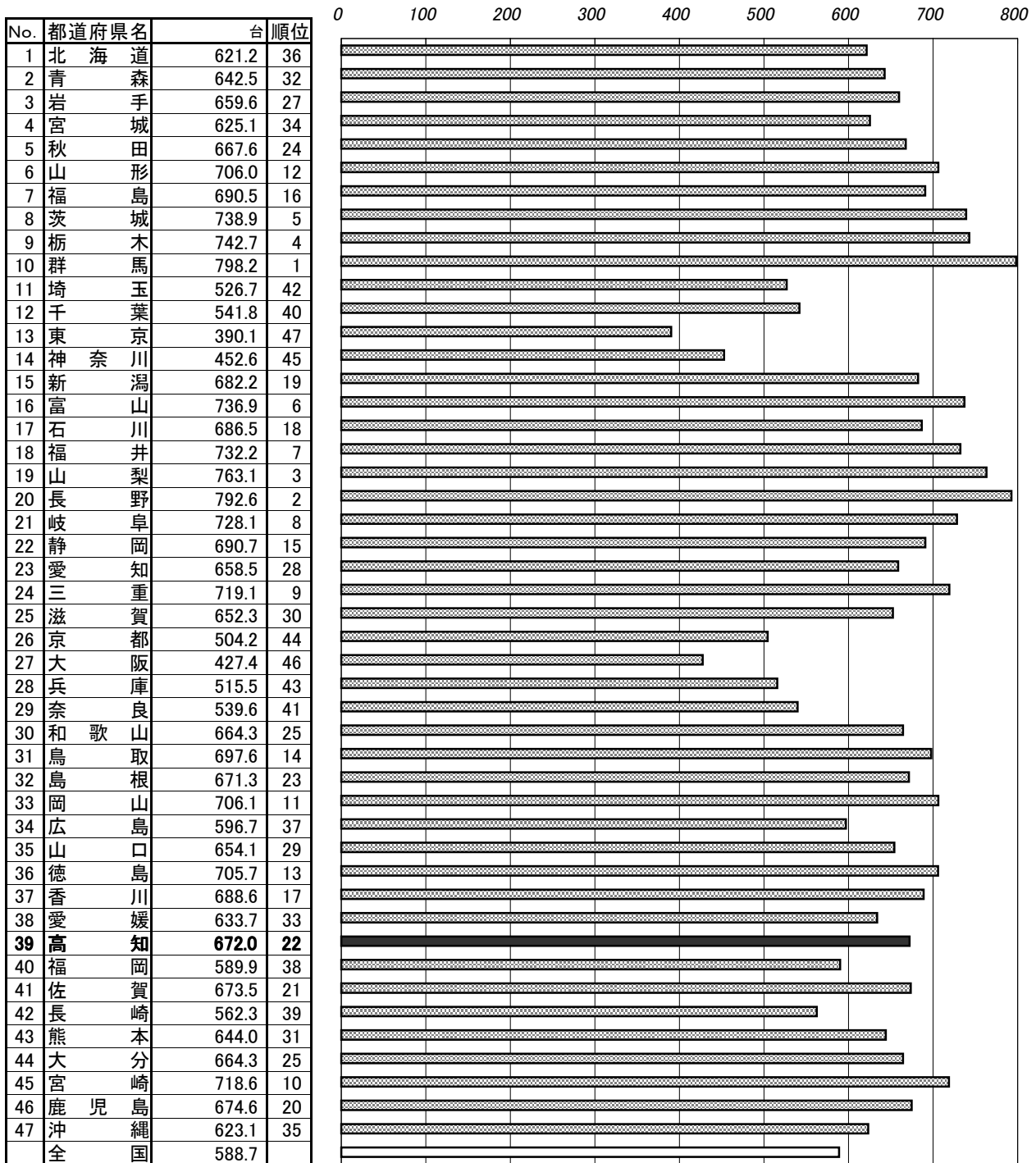

年次：平成12年3月31日現在
 資料：陸運統計要覧
 出所：国土交通省
 備考：本県＝全国平均の114.15%

保有自動車
 登録自動車、小型二輪自動車及び軽自動車の合計

右表
 年次：平成12年3月31日現在
 資料：自動車数の推移
 出所：四国運輸局

軽自動車保有台数(人口千人当たり)

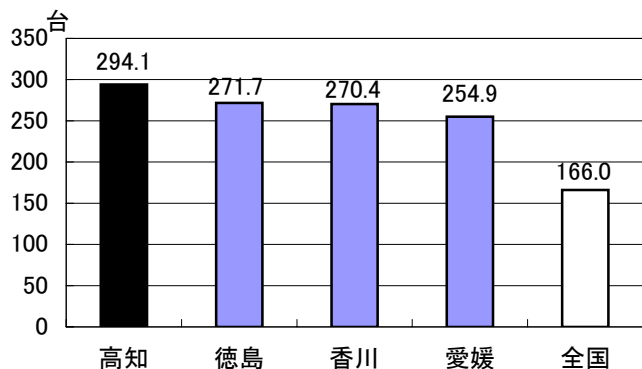

82. 自家用乗用車数(人口千人当たり)

No.	都道府県名	台	順位
1	北海道	430.6	25
2	青森	405.3	36
3	岩手	421.2	30
4	宮城	430.1	26
5	秋田	428.0	27
6	山形	460.1	14
7	福島	456.5	15
8	茨城	507.7	5
9	栃木	516.9	2
10	群馬	550.5	1
11	埼玉	387.7	40
12	千葉	390.8	39
13	東京都	261.6	47
14	神奈川県	333.9	45
15	新潟	449.5	18
16	富山	516.9	2
17	石川	487.3	9
18	福井	498.2	7
19	山梨	497.4	8
20	長野	505.5	6
21	岐阜	510.5	4
22	静岡県	472.2	12
23	愛知	474.5	11
24	三重	486.3	10
25	滋賀	450.7	16
26	京都	344.8	44
27	大阪	291.8	46
28	兵庫	360.3	43
29	奈良	384.9	41
30	和歌山	415.2	32
31	鳥取	443.3	21
32	島根	427.7	28
33	岡山	468.4	13
34	広島	409.7	33
35	山口	443.1	22
36	徳島	448.3	19
37	香川	449.6	17
38	愛媛	396.2	38
39	高知	403.0	37
40	福岡	407.0	35
41	佐賀	433.1	24
42	長崎	362.6	42
43	熊本	417.6	31
44	大分	435.8	23
45	宮崎	447.1	20
46	鹿児島	408.9	34
47	沖縄	425.4	29
	全国	402.3	

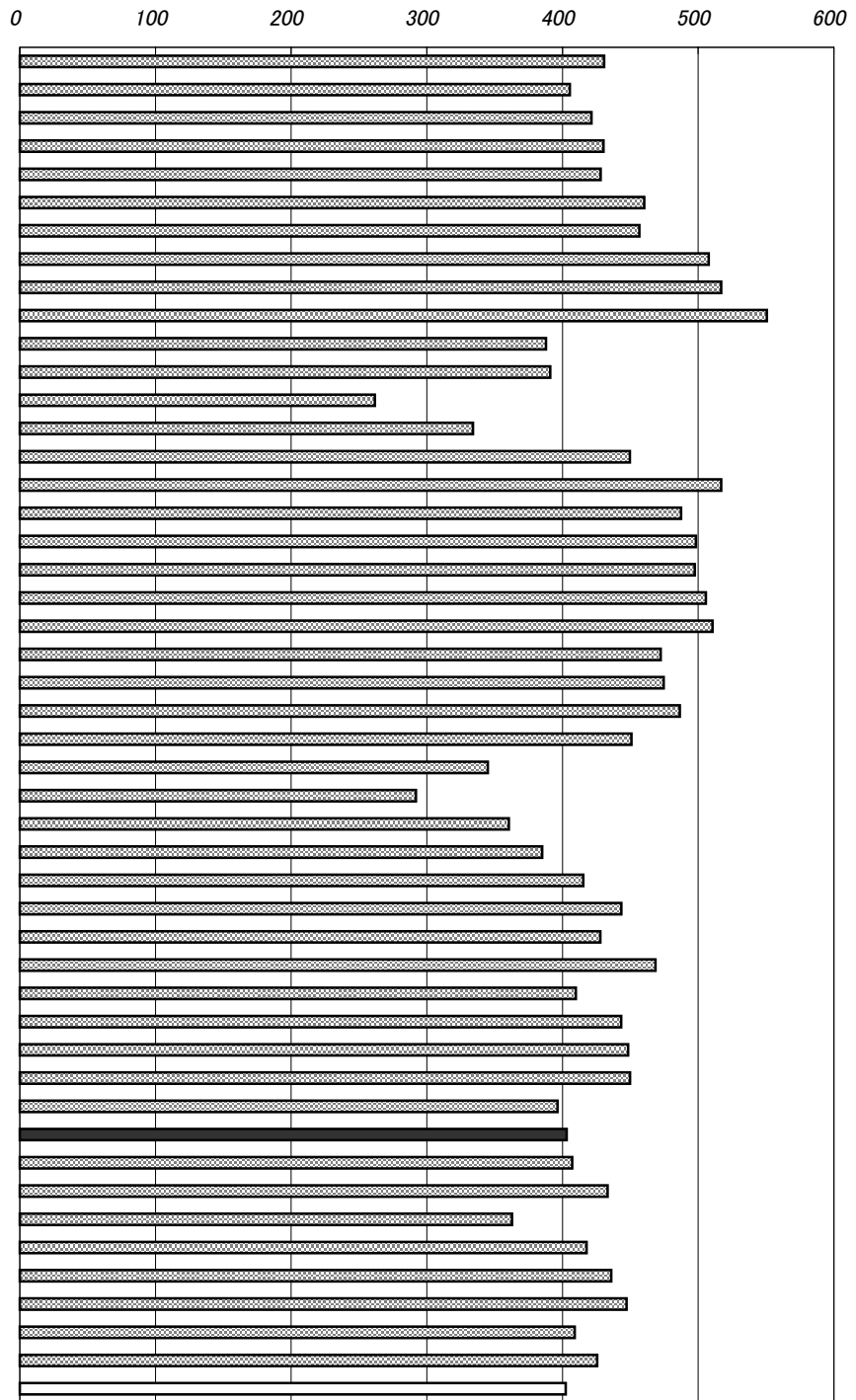

年次：平成12年3月31日現在

資料：陸運統計要覧

出所：国土交通省

備考：本県＝全国平均の100.17%

自家用乗用車

保有自動車のうちの自家用乗用車

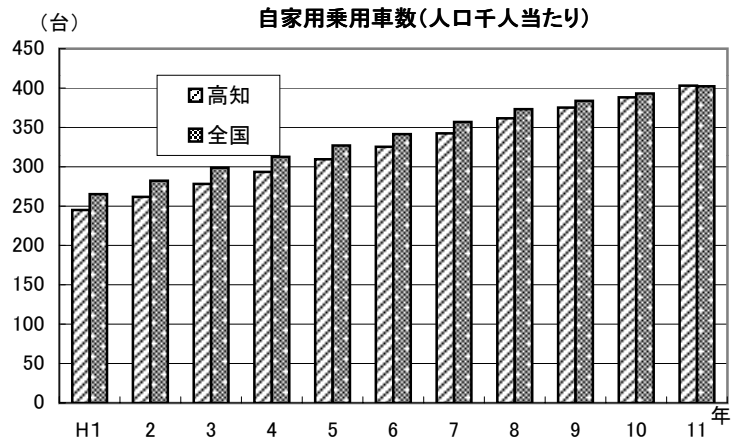

83. 高速道実延長

No.	都道府県名	km	順位
1	北海道	408.1	1
2	青森	70.9	35
3	岩手	254.5	8
4	宮城	158.6	13
5	秋田	130.9	20
6	山形	72.6	34
7	福島	305.3	4
8	茨城	139.4	17
9	栃木	115.2	25
10	群馬	142.4	16
11	埼玉	149.5	15
12	千葉	121.3	22
13	東京都	48.9	43
14	神奈川県	78.9	32
15	新潟	361.1	2
16	富山	110.8	26
17	石川	66.9	36
18	福井	88.2	30
19	山梨	122.6	21
20	長野	309.9	3
21	岐阜	157.9	14
22	静岡県	185.6	10
23	愛知県	172.9	11
24	三重	110.3	27
25	滋賀	118.8	23
26	京都	62.5	38
27	大阪	132.0	19
28	兵庫	277.9	7
29	奈良	18.2	47
30	和歌山	24.4	46
31	鳥取	27.2	45
32	島根	58.7	39
33	岡山	289.7	6
34	広島	302.3	5
35	山口	229.2	9
36	徳島	73.8	33
37	香川	52.6	41
38	愛媛	115.6	24
39	高知	51.9	42
40	福岡	165.1	12
41	佐賀	81.8	31
42	長崎	34.9	44
43	熊本	134.4	18
44	大分	106.1	28
45	宮崎	91.5	29
46	鹿児島	66.8	37
47	沖縄	57.3	40
	全 国	6,455.2	

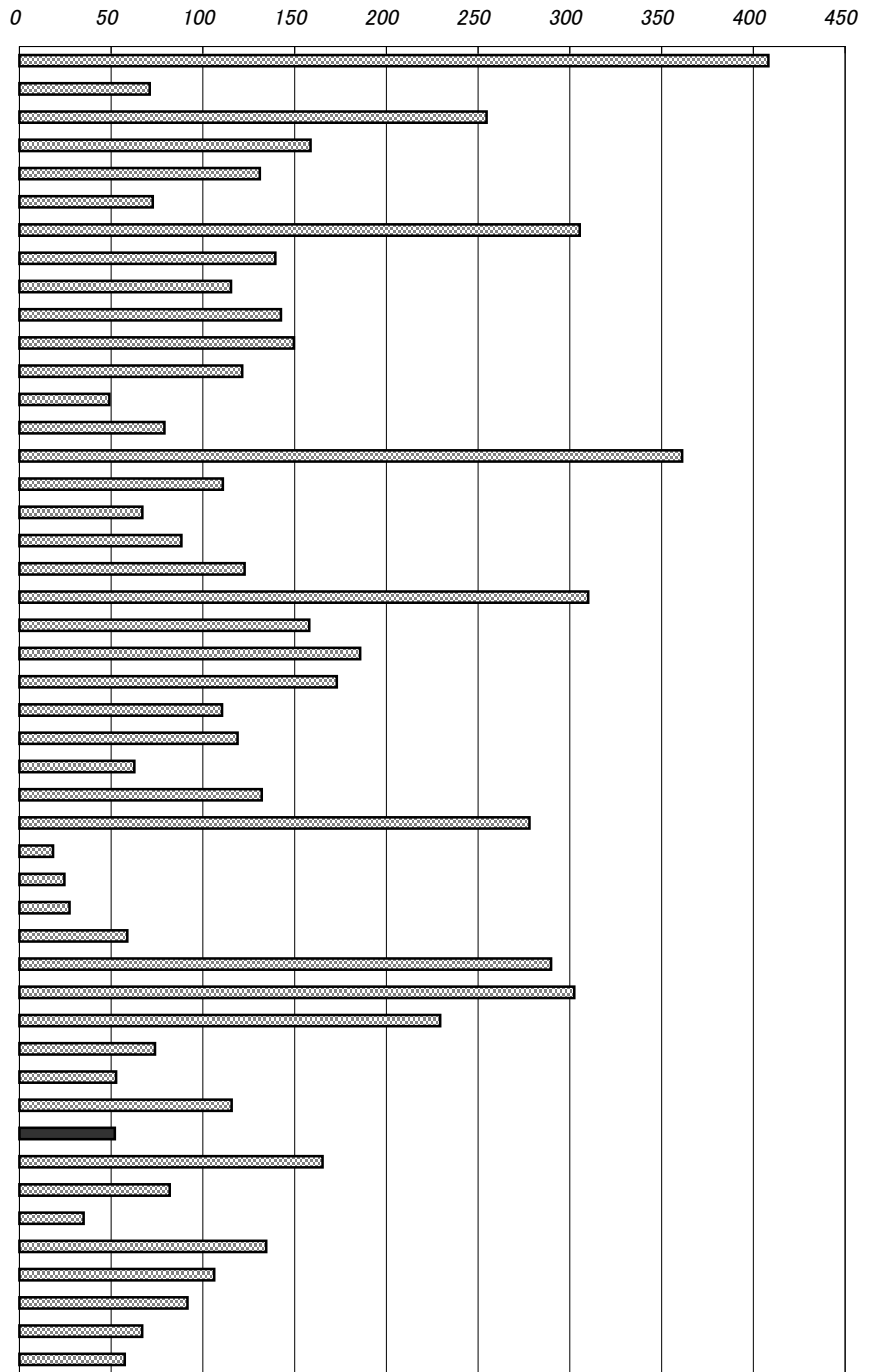

年次：平成11年4月1日現在
 資料：道路統計年報
 出所：国土交通省
 備考：本県＝全国値の0.80%

高知自動車道全線平均交通量



84. 都市公園数(可住地面積100km²当たり)

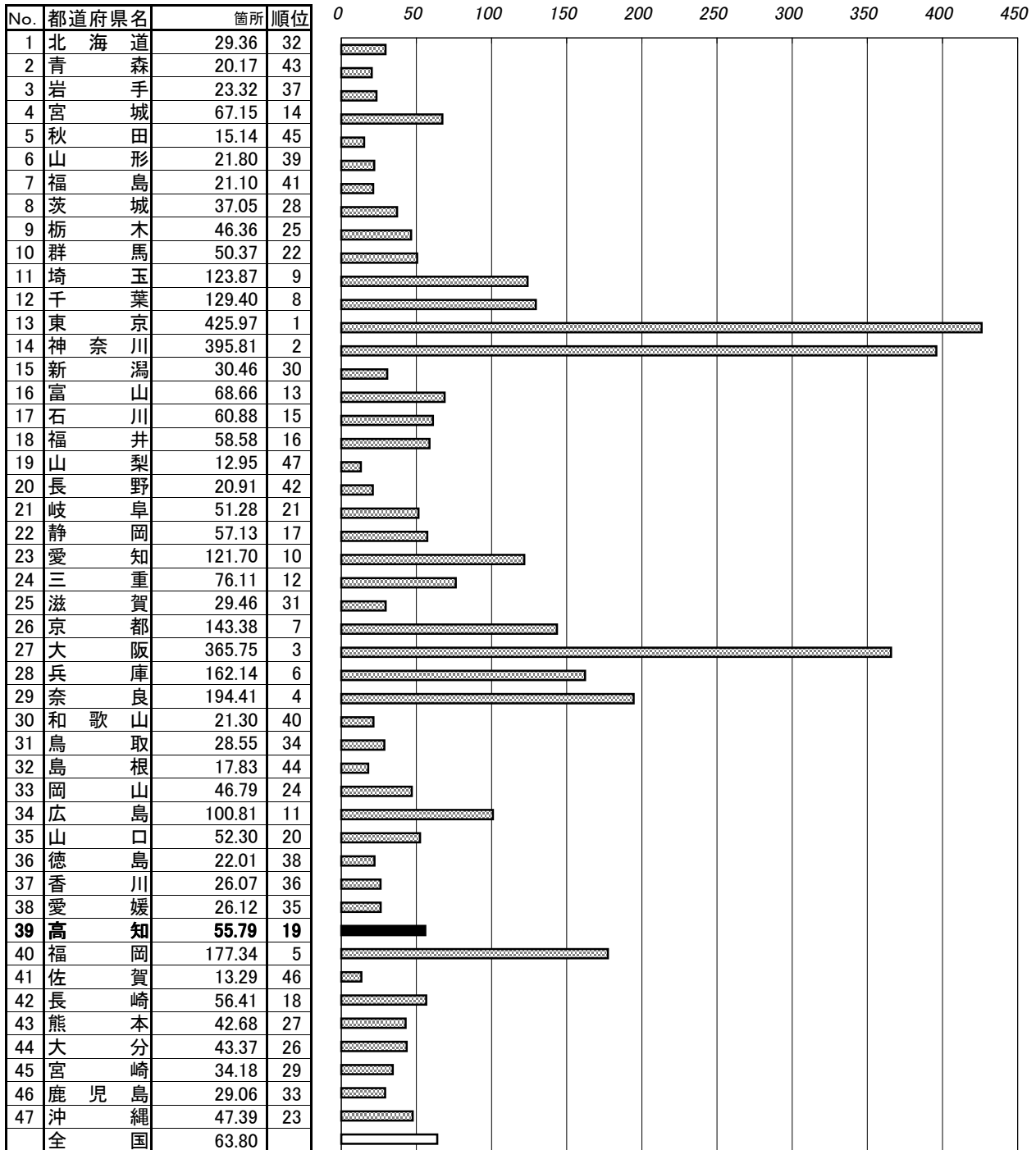

年次：平成10年

資料：都市公園等整備現況調査

出所：国土交通省

備考：本県＝全国平均の87.45%

都市公園

国及び地方公共団体が設置する都市計画施設である公園や緑地あるいは地方公共団体が都市計画区域内に設置する公園や緑地。
(本表では緑地は含んでいない。)

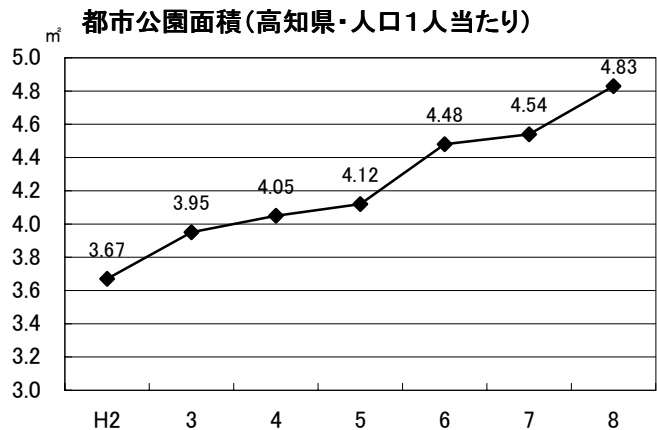

85. 公害苦情件数(人口10万人当たり)

No.	都道府県名	件	順位
1	北海道	23.1	46
2	青森	59.5	21
3	岩手	39.0	40
4	宮城	78.8	7
5	秋田	36.4	41
6	山形	53.9	26
7	福島	30.5	44
8	茨城	87.5	4
9	栃木	77.5	9
10	群馬	83.2	6
11	埼玉	114.3	1
12	千葉	68.9	16
13	東京都	57.7	22
14	神奈川県	45.0	35
15	新潟	34.8	42
16	富山	17.1	47
17	石川	62.8	18
18	福井	40.9	37
19	山梨	94.0	2
20	長野	76.2	10
21	岐阜	66.9	17
22	静岡県	54.4	25
23	愛知県	84.8	5
24	三重	69.5	14
25	滋賀	92.3	3
26	京都府	62.1	19
27	大阪府	51.4	28
28	兵庫県	60.2	20
29	奈良	48.0	33
30	和歌山	49.1	32
31	鳥取	31.3	43
32	島根	39.1	39
33	岡山	50.4	29
34	広島	47.9	34
35	山口	50.3	30
36	徳島	53.7	27
37	香川	69.2	15
38	愛媛	54.5	24
39	高知	74.1	12
40	福岡	75.1	11
41	佐賀	57.0	23
42	長崎	44.7	36
43	熊本	29.9	45
44	大分	71.1	13
45	宮崎	78.8	7
46	鹿児島	49.7	31
47	沖縄	39.8	38
	全国	60.1	

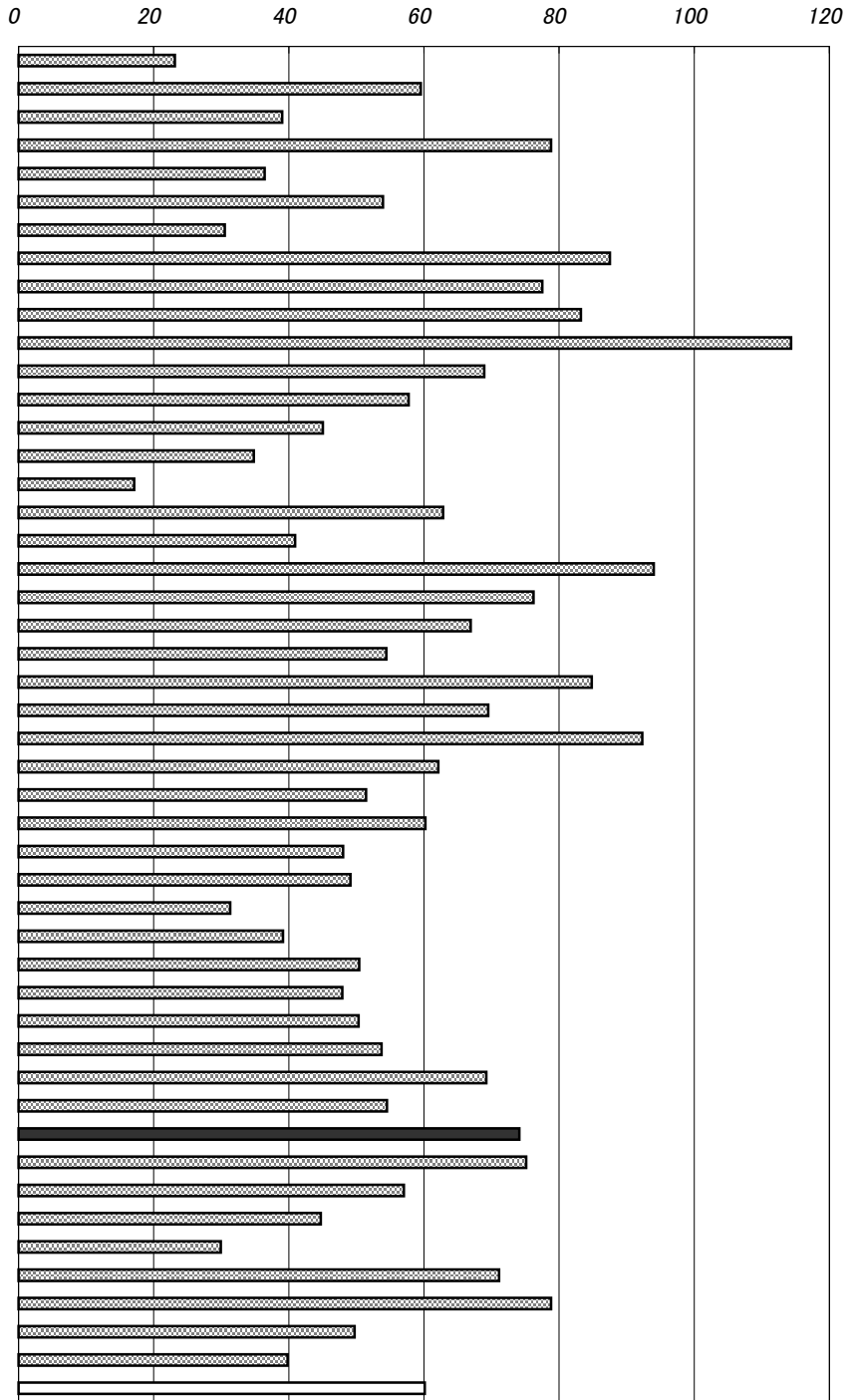

年次：平成11年度

資料：公害苦情調査結果報告書

出所：公害等調整委員会事務局

備考：本県＝全国平均の123.29%

「公害苦情相談窓口」へ寄せられた苦情の件数をとりまとめたもの。

右表

年次：平成11年度

資料：公害苦情件数等調査結果報告書

出所：高知県環境保全課

公害の種類別苦情件数構成比(高知県)

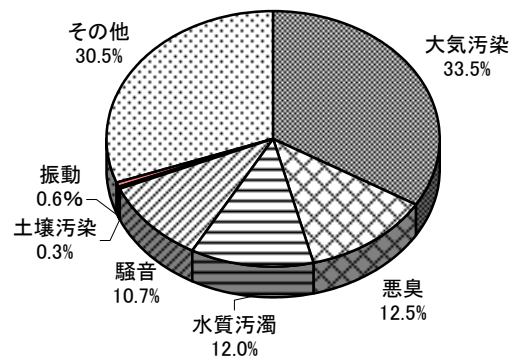

86. 生活保護被保護実人員(月平均・人口千人当たり)

No.	都道府県名	人	順位
1	北海道	16.6	1
2	青森	11.3	7
3	岩手	5.0	27
4	宮城	4.5	29
5	秋田	7.2	22
6	山形	3.4	38
7	福島	4.5	29
8	茨城	3.3	39
9	栃木	3.5	36
10	群馬	2.9	40
11	埼玉	3.7	34
12	千葉	3.8	33
13	東京都	9.8	11
14	神奈川県	6.7	24
15	新潟	3.4	37
16	富山	1.8	47
17	石川	2.8	41
18	福井	2.1	45
19	山梨	2.3	43
20	長野	2.3	44
21	岐阜	2.0	46
22	静岡	2.6	42
23	愛知	3.6	35
24	三重	4.7	28
25	滋賀	4.3	31
26	京都府	13.5	4
27	大阪府	13.0	6
28	兵庫県	8.3	14
29	奈良	8.0	15
30	和歌山	7.3	20
31	鳥取	5.6	25
32	島根	4.2	32
33	岡山	7.2	21
34	広島	7.1	23
35	山口	8.0	15
36	徳島	10.6	8
37	香川	7.7	18
38	愛媛	7.7	17
39	高知	15.1	3
40	福岡	15.4	2
41	佐賀	5.6	26
42	長崎	10.6	9
43	熊本	7.6	19
44	大分	9.6	12
45	宮崎	8.7	13
46	鹿児島	10.4	10
47	沖縄	13.0	5
	全国	7.5	

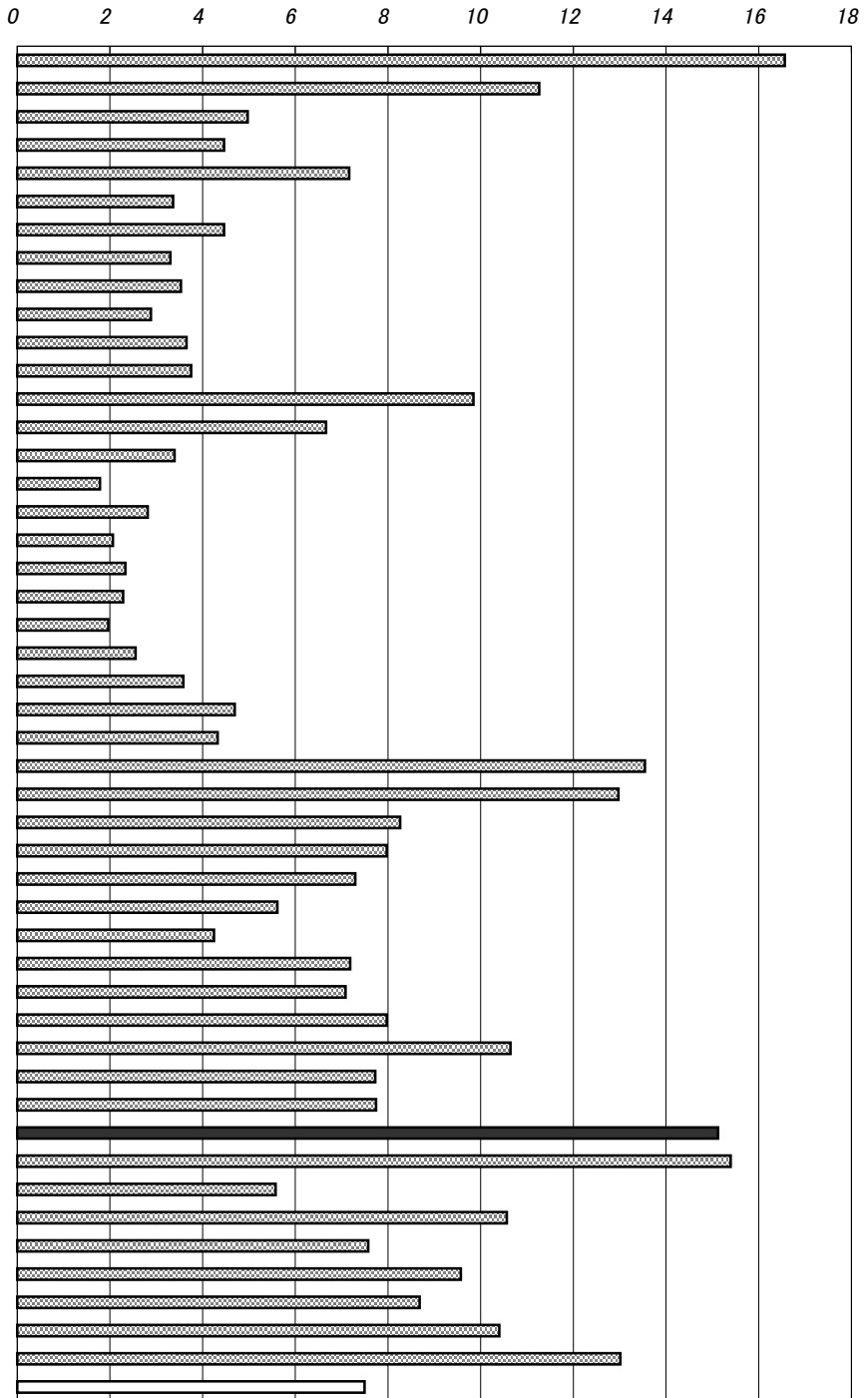

年次：平成10年度末

資料：社会福祉行政業務報告

出所：厚生労働省

備考：本県＝全国平均の201.33%

生活保護

国が生活に困窮するすべての国民に対し、困窮の程度に応じて最低限度の生活を保障し、その自立を助長することを目的として、最低限度の生活需要の不足分を給付する制度。

右表

年次：平成11年度

出所：高知県長寿社会政策課

生活保護の種類別扶助人員(高知県)

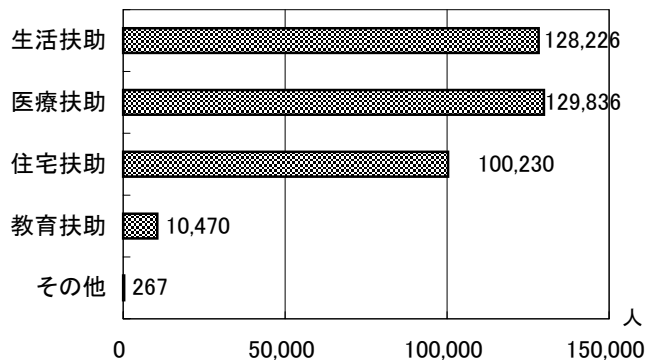

87. 社会福祉施設数(人口10万人当たり)

No.	都道府県名	所	順位
1	北海道	60.39	27
2	青森	86.80	6
3	岩手	80.13	11
4	宮城	58.25	29
5	秋田	79.76	12
6	山形	65.10	21
7	福島	45.35	38
8	茨城	35.32	44
9	栃木	42.14	40
10	群馬	48.60	37
11	埼玉	26.82	46
12	千葉	37.86	42
13	東京都	39.04	41
14	神奈川県	24.19	47
15	新潟	71.62	18
16	富山	70.67	19
17	石川	75.84	16
18	福井	83.82	7
19	山梨	63.09	24
20	長野	78.38	13
21	岐阜	50.35	36
22	静岡県	37.61	43
23	愛知	54.11	33
24	三重	58.89	28
25	滋賀	80.85	10
26	京都	51.07	35
27	大阪	34.41	45
28	兵庫	44.70	39
29	奈良	55.99	31
30	和歌山	83.27	8
31	鳥取	97.44	3
32	島根	91.27	5
33	岡山	61.60	25
34	広島	55.41	32
35	山口	67.35	20
36	徳島	96.51	4
37	香川	57.54	30
38	愛媛	63.40	23
39	高知	109.24	1
40	福岡	61.08	26
41	佐賀	63.43	22
42	長崎	77.54	15
43	熊本	81.09	9
44	大分	77.88	14
45	宮崎	100.02	2
46	鹿児島	73.99	17
47	沖縄	52.19	34
	全 国	52.06	

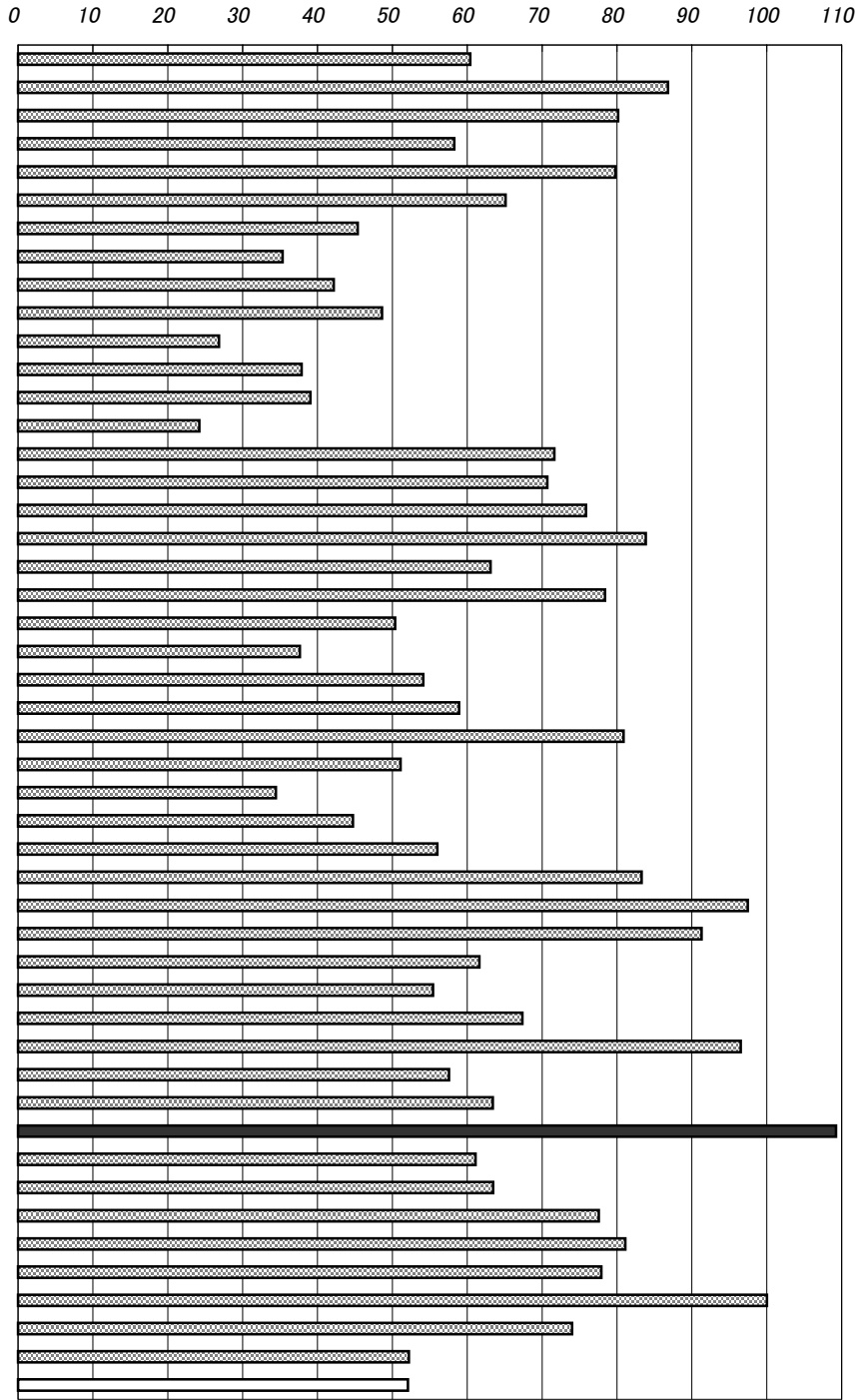

年次：平成10年10月1日
 資料：社会福祉行政業務報告
 出所：厚生労働省
 備考：本県＝全国平均の209.83%

高知県社会福祉施設の割合

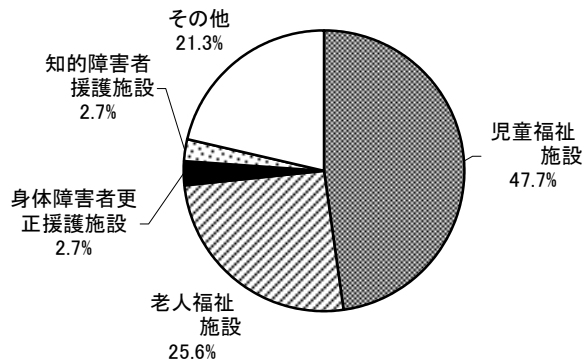

88. 老人福祉施設数(65歳以上人口10万人当たり)

No.	都道府県名	所	順位
1	北海道	102.71	29
2	青森	136.09	3
3	岩手	124.56	8
4	宮城	80.31	42
5	秋田	109.47	19
6	山形	93.04	34
7	福島	93.90	33
8	茨城	84.33	38
9	栃木	91.08	36
10	群馬	102.87	28
11	埼玉	81.13	40
12	千葉	62.37	47
13	東京都	62.41	46
14	神奈川県	62.49	45
15	新潟	95.02	32
16	富山	103.60	27
17	石川	101.90	30
18	福井	117.90	14
19	山梨	115.66	15
20	長野	118.82	13
21	岐阜	106.11	23
22	静岡県	66.56	44
23	愛知	70.45	43
24	三重	104.26	25
25	滋賀	112.32	18
26	京都	91.40	35
27	大阪	80.47	41
28	兵庫	89.94	37
29	奈良	101.79	31
30	和歌山	106.10	24
31	鳥取	120.93	12
32	島根	147.80	2
33	岡山	108.00	20
34	広島	106.37	22
35	山口	113.54	16
36	徳島	154.60	1
37	香川	107.32	21
38	愛媛	112.42	17
39	高知	124.04	9
40	福岡	81.80	39
41	佐賀	128.07	6
42	長崎	131.10	4
43	熊本	121.28	10
44	大分	121.03	11
45	宮崎	127.19	7
46	鹿児島	128.76	5
47	沖縄	104.07	26
	全国	93.16	

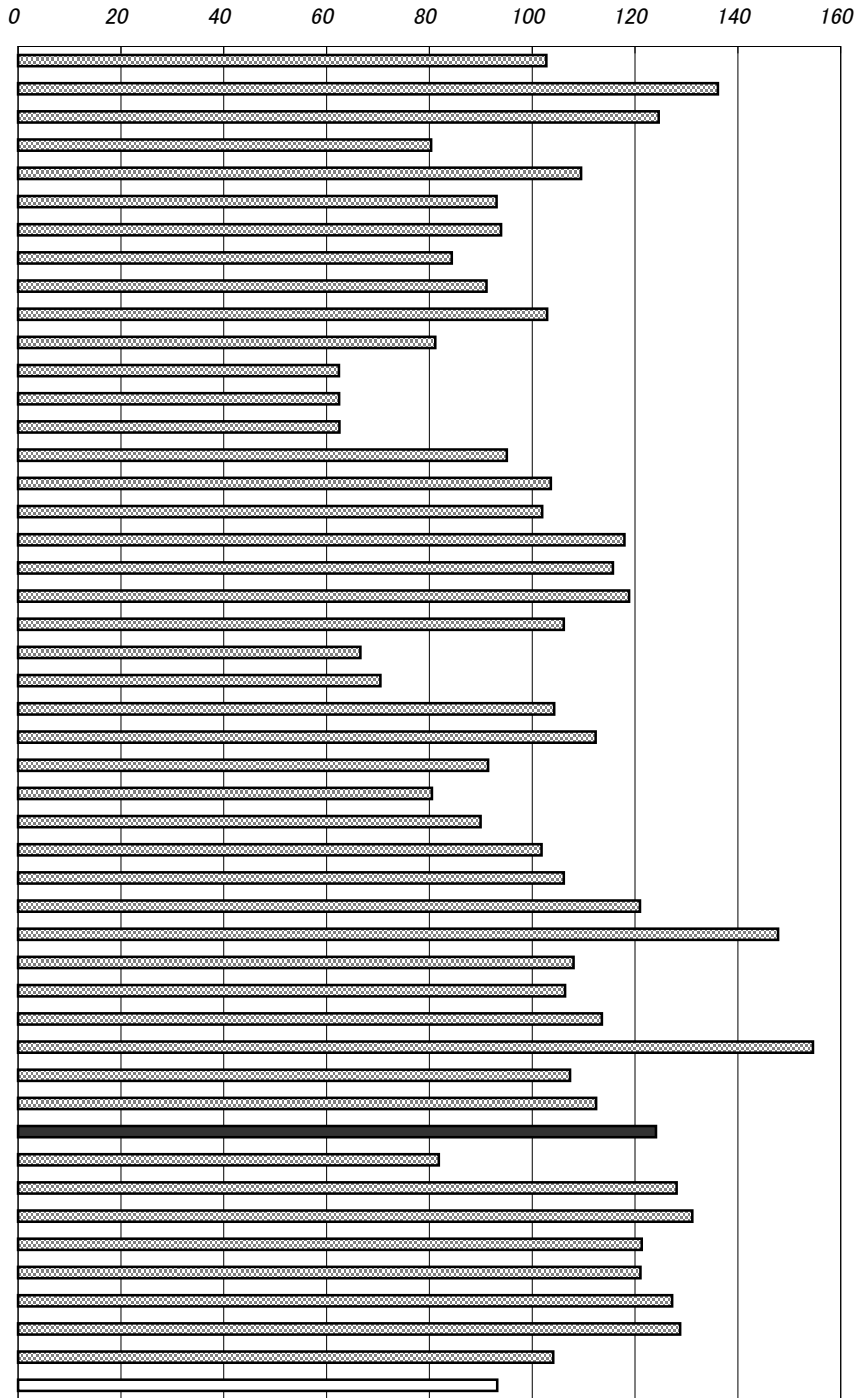

年次：平成10年10月1日現在
 資料：社会福祉行政業務報告
 出所：厚生労働省
 備考：本県＝全国平均の133.15%

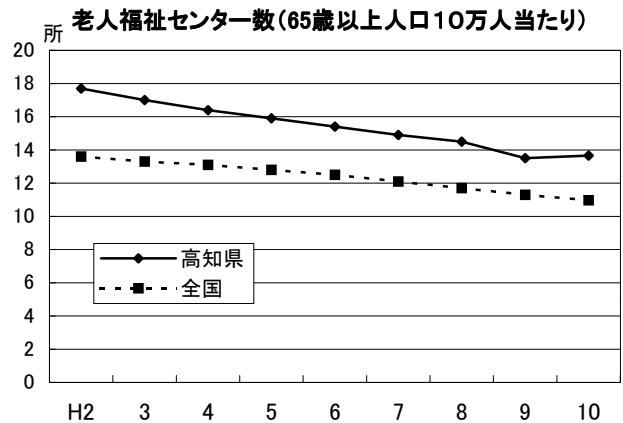

89. 老人ホーム定員数(65歳以上人口千人当たり)

No.	都道府県名	人	順位
1	北海道	24.6	6
2	青森	19.5	27
3	岩手	19.8	25
4	宮城	15.1	42
5	秋田	21.0	20
6	山形	20.9	21
7	福島	14.6	43
8	茨城	15.5	39
9	栃木	15.7	38
10	群馬	17.7	31
11	埼玉	16.0	36
12	千葉	15.3	40
13	東京都	17.0	33
14	神奈川県	13.1	47
15	新潟	17.0	32
16	富山	16.0	37
17	石川	20.5	23
18	福井	24.5	7
19	山梨	20.0	24
20	長野	17.9	30
21	岐阜	14.6	45
22	静岡県	14.6	44
23	愛知	14.6	46
24	三重	19.2	28
25	滋賀	15.3	41
26	京都	17.0	34
27	大阪	16.9	35
28	兵庫	18.0	29
29	奈良	22.5	15
30	和歌山	21.2	19
31	鳥取	21.6	17
32	島根	25.0	3
33	岡山	23.8	10
34	広島	20.5	22
35	山口	22.7	12
36	徳島	24.9	5
37	香川	21.7	16
38	愛媛	19.7	26
39	高知	22.6	14
40	福岡	21.4	18
41	佐賀	24.1	9
42	長崎	25.0	4
43	熊本	22.8	11
44	大分	22.7	13
45	宮崎	24.4	8
46	鹿児島	25.3	2
47	沖縄	25.8	1
	全国	18.6	

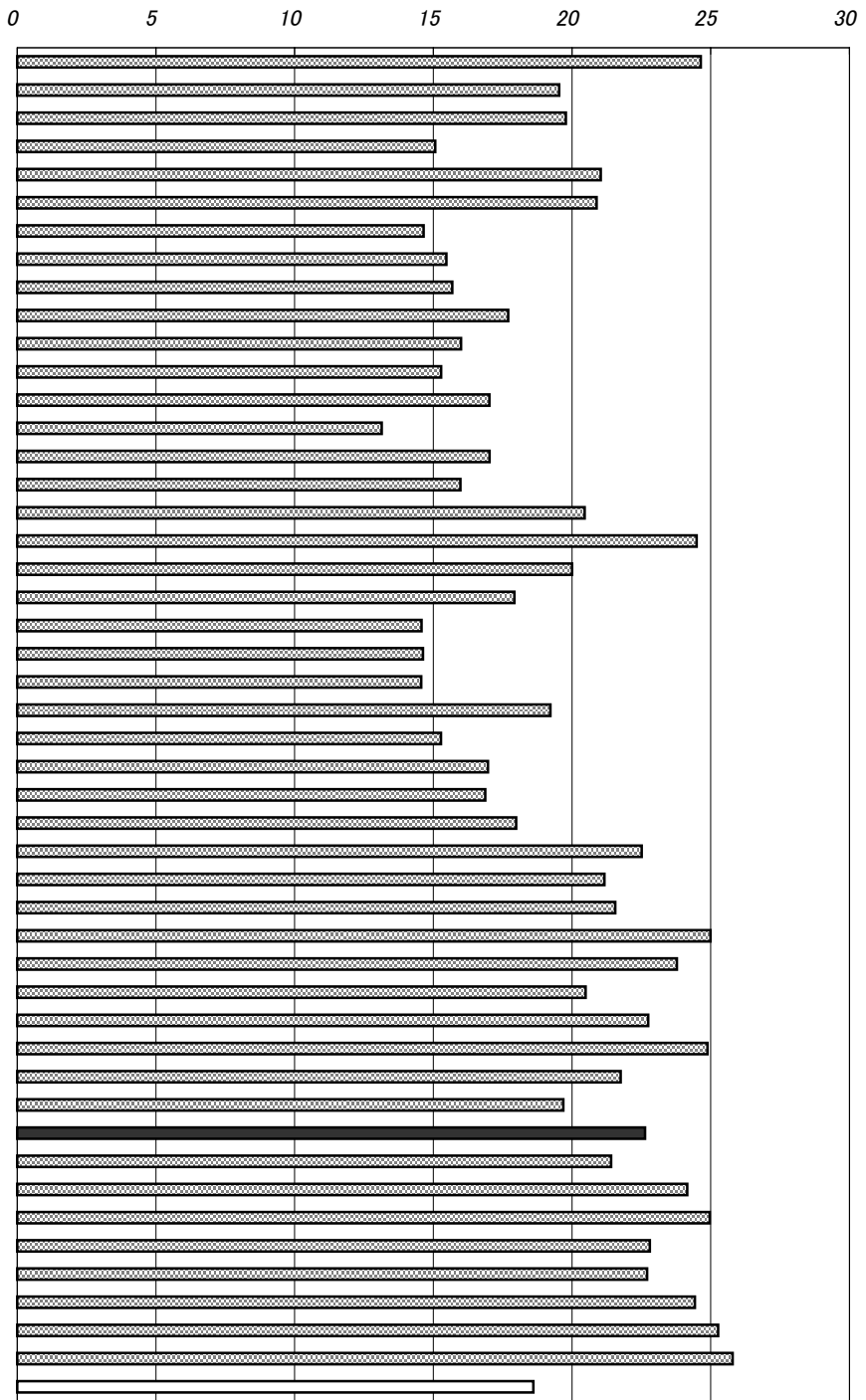

年次：平成10年10月1日現在
 資料：社会福祉行政業務報告
 出所：厚生労働省
 備考：本県＝全国平均の121.51%

老人ホーム
 老人福祉法に基づいて設置された老人福祉施設の
 うち、養護、特別養護、軽費の各老人ホームの合計値

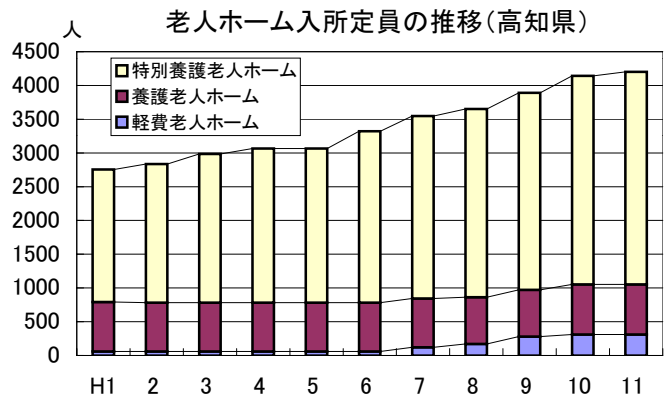

90. 身体障害者更生援護施設数(人口100万人当たり)

No.	都道府県名	所	順位
1	北海道	15.4	18
2	青森	17.6	12
3	岩手	19.1	6
4	宮城	8.9	41
5	秋田	13.3	25
6	山形	13.6	23
7	福島	6.1	47
8	茨城	8.7	43
9	栃木	8.5	45
10	群馬	12.8	28
11	埼玉	8.7	42
12	千葉	8.7	44
13	東京都	10.9	35
14	神奈川県	9.2	38
15	新潟	10.8	36
16	富山	11.5	34
17	石川	13.5	24
18	福井	24.1	3
19	山梨	14.6	20
20	長野	14.9	19
21	岐阜	6.6	46
22	静岡	9.3	37
23	愛知	12.3	32
24	三重	18.8	8
25	滋賀	18.9	7
26	京都	16.7	13
27	大阪	12.4	31
28	兵庫	9.2	39
29	奈良	9.0	40
30	和歌山	15.8	15
31	鳥取	24.4	2
32	島根	15.7	16
33	岡山	12.8	30
34	広島	12.8	29
35	山口	15.6	17
36	徳島	13.2	26
37	香川	18.5	9
38	愛媛	14.0	21
39	高知	29.6	1
40	福岡	13.2	27
41	佐賀	15.8	14
42	長崎	11.8	33
43	熊本	18.2	11
44	大分	22.0	4
45	宮崎	21.3	5
46	鹿児島	18.4	10
47	沖縄	13.8	22
	全国	12.5	

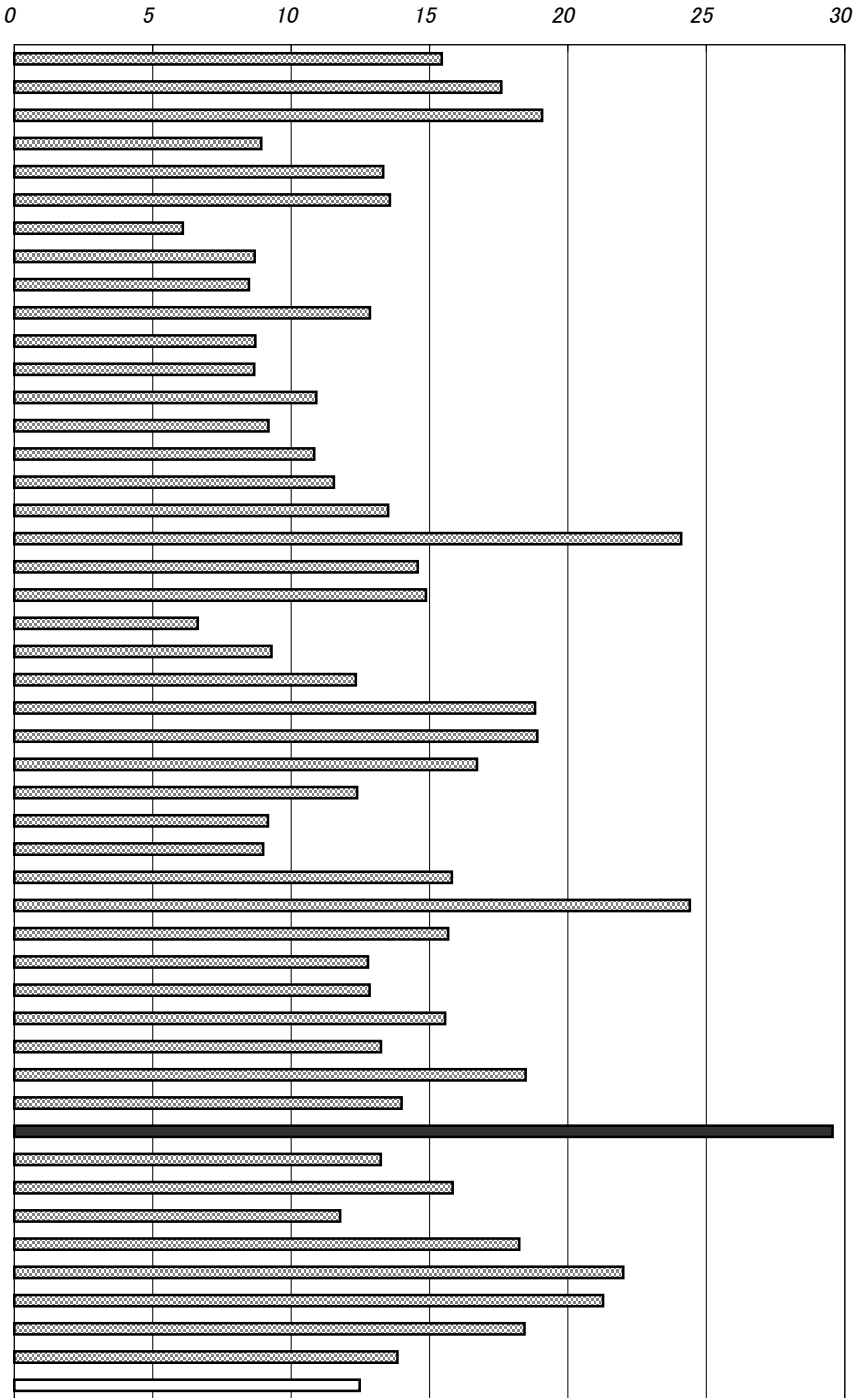

年次：平成10年10月1日現在
 資料：社会福祉行政業務報告
 出所：厚生労働省
 備考：本県＝全国平均の236.80%

右表

年次：平成11年3月31日現在
 資料：健康福祉行政の概要
 出所：高知県健康福祉部

高知県の障害別身体障害者数
 (身体障害者手帳交付台帳登録者数)

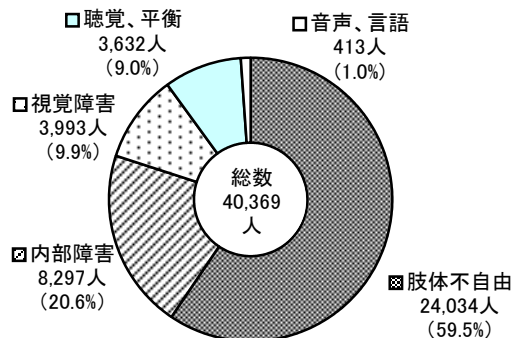

91. 児童福祉施設数(15歳未満人口1万人当たり)

No.	都道府県名	所	順位
1	北海道	15.3	36
2	青森	30.0	5
3	岩手	28.0	7
4	宮城	19.8	21
5	秋田	23.6	13
6	山形	23.3	14
7	福島	11.9	42
8	茨城	11.0	43
9	栃木	13.2	40
10	群馬	15.9	35
11	埼玉	8.6	45
12	千葉	17.1	30
13	東京都	16.9	33
14	神奈川県	7.7	46
15	新潟	26.0	9
16	富山	1.0	47
17	石川	31.9	3
18	福井	30.8	4
19	山梨	21.7	19
20	長野	25.5	10
21	岐阜	16.9	32
22	静岡県	14.0	38
23	愛知県	22.5	18
24	三重	18.7	26
25	滋賀	15.9	34
26	京都	18.1	29
27	大阪	10.2	44
28	兵庫	13.2	41
29	奈良	13.6	39
30	和歌山	23.0	15
31	鳥取	29.7	6
32	島根	27.9	8
33	岡山	17.0	31
34	広島	18.3	28
35	山口	23.0	16
36	徳島	25.0	11
37	香川	18.8	25
38	愛媛	19.0	23
39	高知	36.2	2
40	福岡	21.4	20
41	佐賀	18.3	27
42	長崎	22.8	17
43	熊本	23.6	12
44	大分	19.6	22
45	宮崎	40.8	1
46	鹿児島	18.8	24
47	沖縄	15.1	37
	全国	17.4	

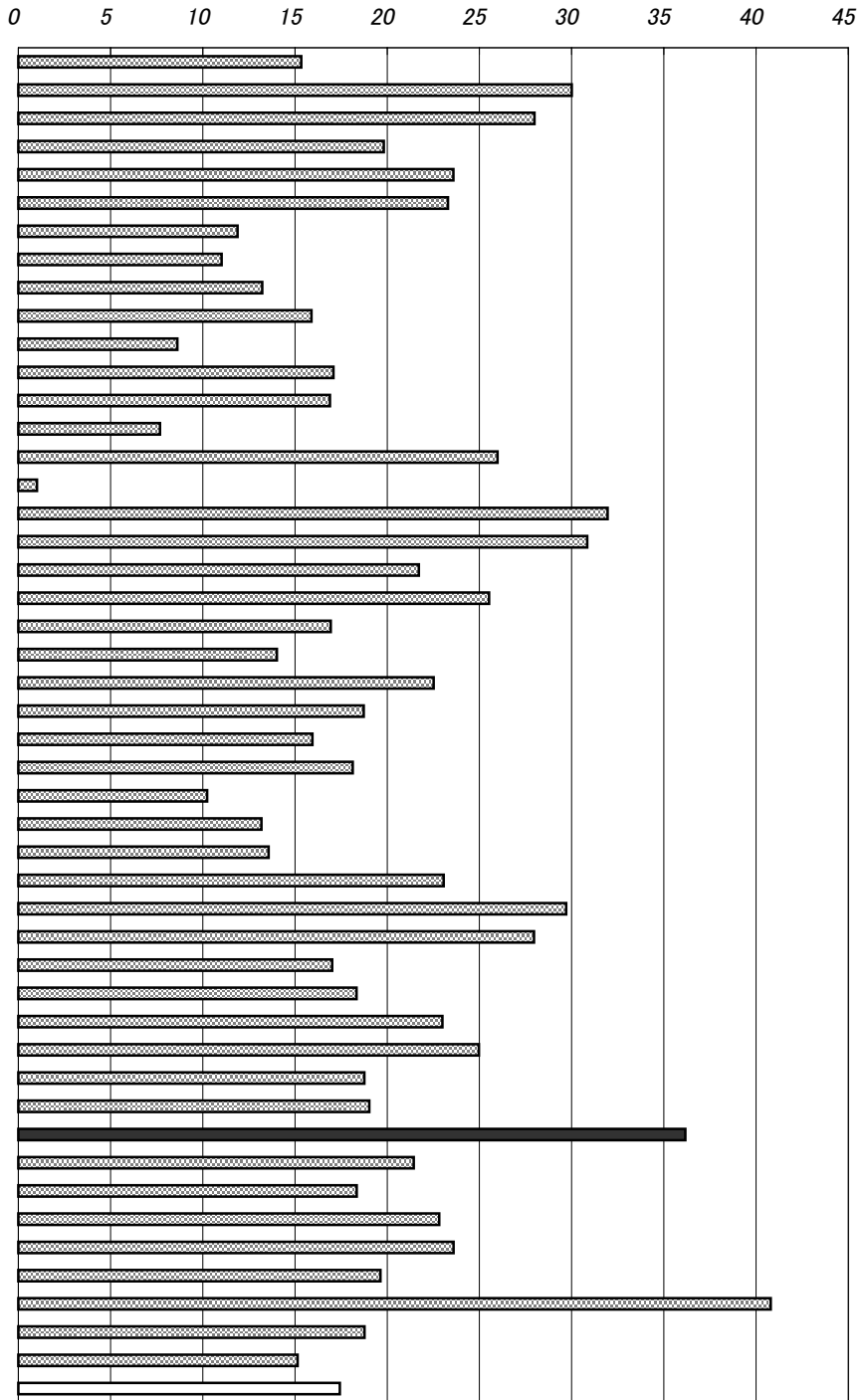

年次：平成10年10月1日現在
 資料：社会福祉施設等調査
 出所：厚生労働省
 備考：高知県＝全国平均の208.05%

右表
 資料：高知県統計書
 出所：高知県統計課

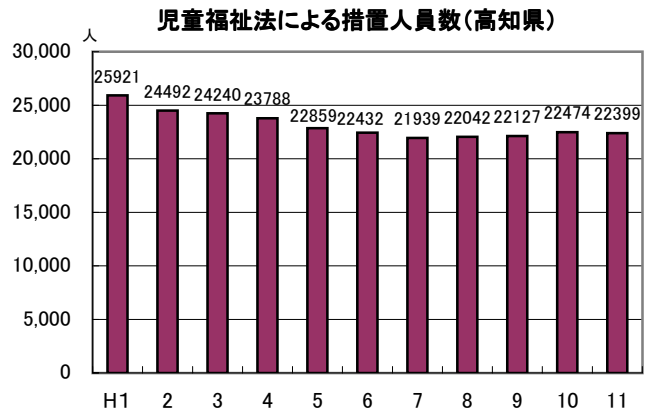

92. 民生委員(児童委員)数(人口10万人当たり)

No.	都道府県名	人	順位
1	北海道	212.6	21
2	青森	233.7	9
3	岩手	256.0	5
4	宮城	176.2	35
5	秋田	271.7	4
6	山形	219.6	17
7	福島	208.6	25
8	茨城	166.5	38
9	栃木	171.2	36
10	群馬	192.3	31
11	埼玉	140.9	42
12	千葉	130.8	45
13	東京都	80.7	47
14	神奈川県	119.6	46
15	新潟	186.1	34
16	富山	214.8	19
17	石川	229.1	11
18	福井	210.9	23
19	山梨	274.9	3
20	長野	222.0	16
21	岐阜	189.4	33
22	静岡	165.9	39
23	愛知	137.0	43
24	三重	191.2	32
25	滋賀	214.1	20
26	京都	194.3	30
27	大阪	134.7	44
28	兵庫	170.0	37
29	奈良	196.6	28
30	和歌山	244.9	7
31	鳥取	248.5	6
32	島根	284.3	2
33	岡山	211.3	22
34	広島	202.2	27
35	山口	229.1	11
36	徳島	236.8	8
37	香川	194.9	29
38	愛媛	230.6	10
39	高知	288.8	1
40	福岡	151.4	40
41	佐賀	226.8	13
42	長崎	225.2	14
43	熊本	209.6	24
44	大分	216.9	18
45	宮崎	206.4	26
46	鹿児島	223.0	15
47	沖縄	150.0	41
	全 国	169.9	

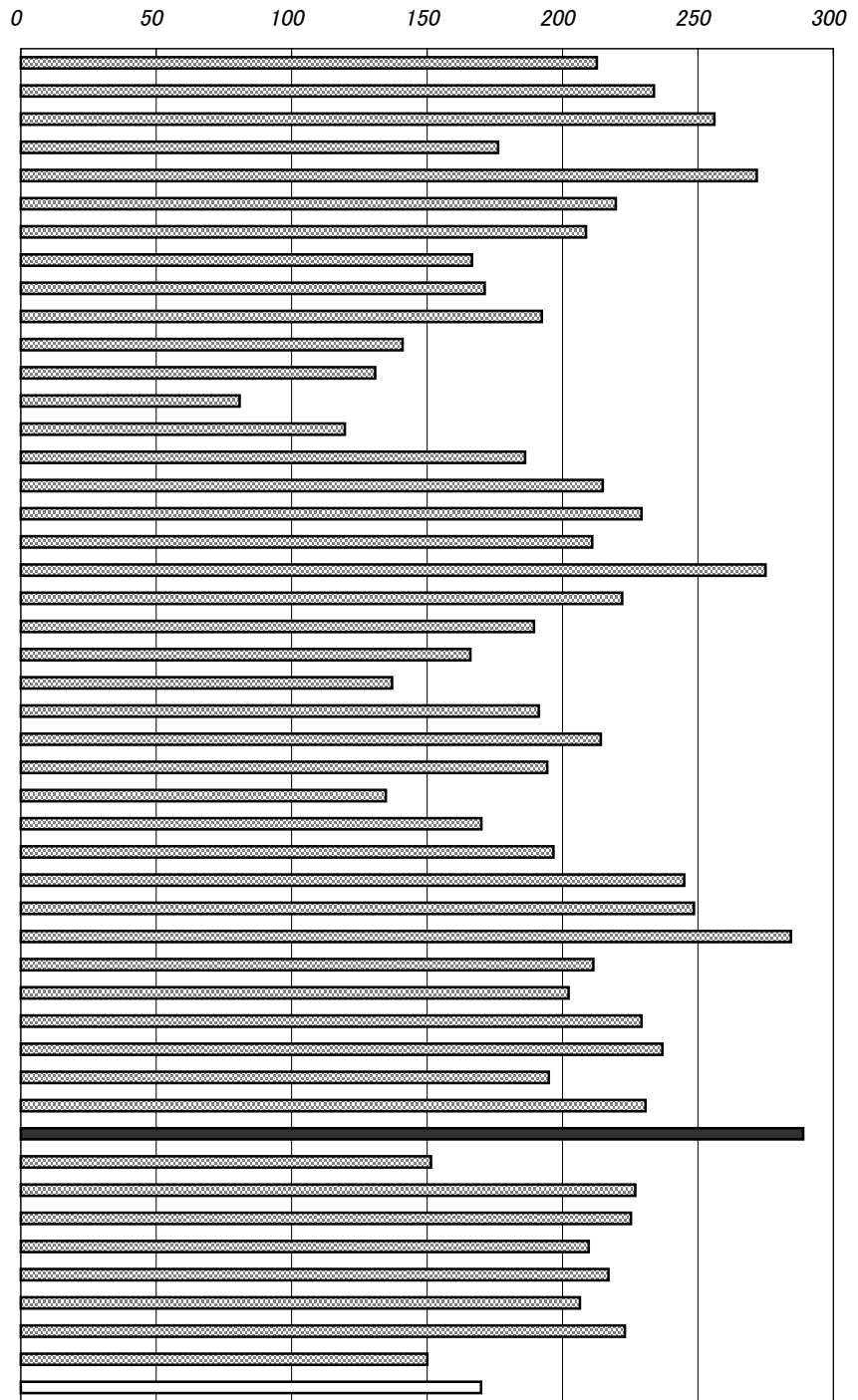

年次：平成10年度末

資料：社会福祉行政業務報告

出所：厚生労働省

備考：本県＝全国平均の169.98%

民生委員の活動

地域住民の福祉増進のための相談、指導などの自主的活動や、福祉事務所等の関係行政機関への協力活動など広範囲に及ぶ。

民生委員(児童委員)問題別相談・指導件数
(高知県・平成11年度中)

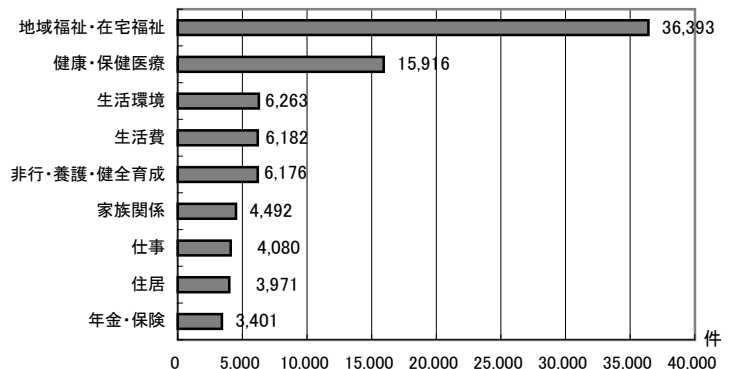

93. 平均寿命(男性)

No.	都道府県名	歳	順位
1	北海道	76.56	28
2	青森	74.71	47
3	岩手	76.35	33
4	宮城	77.00	15
5	秋田	75.92	44
6	山形	76.99	16
7	福島	76.47	30
8	茨城	76.32	34
9	栃木	76.12	40
10	群馬	76.98	17
11	埼玉	76.95	19
12	千葉	76.89	23
13	東京都	76.91	20
14	神奈川県	77.20	6
15	新潟	76.98	17
16	富山	77.16	8
17	石川	77.16	8
18	福井	77.51	2
19	山梨	76.82	25
20	長野	78.08	1
21	岐阜	77.17	7
22	静岡県	77.22	4
23	愛知県	76.90	21
24	三重	76.76	27
25	滋賀	77.13	12
26	京都	77.14	10
27	大阪	75.90	45
28	兵庫	75.54	46
29	奈良	77.14	10
30	和歌山	76.07	43
31	鳥取	76.09	42
32	島根	76.90	21
33	岡山	77.03	14
34	広島	76.77	26
35	山口	76.36	32
36	徳島	76.21	36
37	香川	77.12	13
38	愛媛	76.43	31
39	高知	76.18	37
40	福岡	76.12	40
41	佐賀	76.26	35
42	長崎	76.15	38
43	熊本	77.31	3
44	大分	76.83	24
45	宮崎	76.53	29
46	鹿児島	76.13	39
47	沖縄	77.22	4
	全国	76.70	

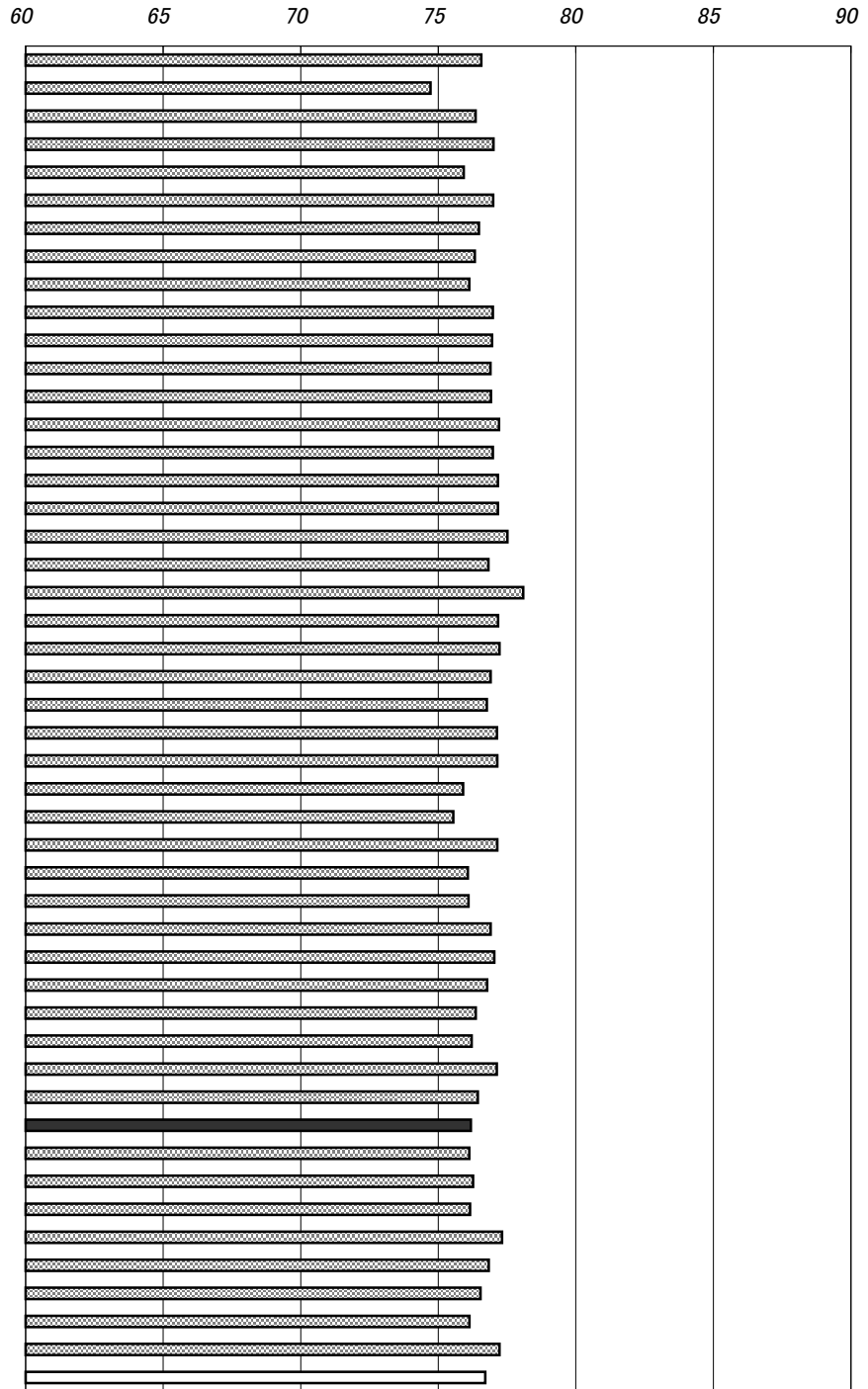

年次：平成7年
 資料：都道府県別生命表(5年毎の調査)
 出所：厚生労働省
 備考：本県＝全国平均の99.32%

右表：S25～S31は「府県別生命表集」
 S34～S36は「都道府県別生命表」
 S40～S60は「地域別生命表」

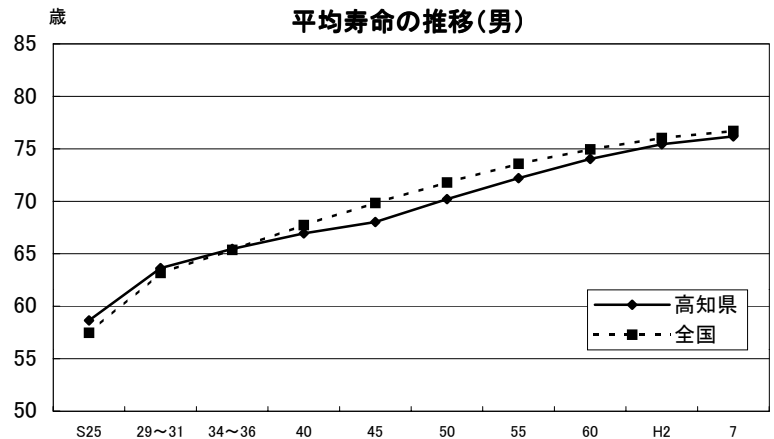

94. 平均寿命(女性)

No.	都道府県名	歳	順位
1	北海道	83.41	22
2	青森	82.51	46
3	岩手	83.41	22
4	宮城	83.32	26
5	秋田	83.12	33
6	山形	83.23	28
7	福島	82.93	39
8	茨城	82.87	41
9	栃木	82.76	43
10	群馬	83.12	33
11	埼玉	82.92	40
12	千葉	83.19	31
13	東京都	83.12	33
14	神奈川県	83.35	25
15	新潟	83.66	9
16	富山	83.86	5
17	石川	83.54	17
18	福井	83.63	12
19	山梨	83.67	8
20	長野	83.89	4
21	岐阜	83.00	37
22	静岡県	83.70	7
23	愛知県	82.80	42
24	三重	83.02	36
25	滋賀	83.20	30
26	京都	83.44	19
27	大阪	82.52	45
28	兵庫	81.83	47
29	奈良	82.96	38
30	和歌山	82.71	44
31	鳥取	83.59	14
32	島根	84.03	3
33	岡山	83.81	6
34	広島	83.66	9
35	山口	83.57	15
36	徳島	83.17	32
37	香川	83.47	18
38	愛媛	83.28	27
39	高知	83.57	15
40	福岡	83.44	19
41	佐賀	83.43	21
42	長崎	83.23	28
43	熊本	84.39	2
44	大分	83.61	13
45	宮崎	83.66	9
46	鹿児島	83.36	24
47	沖縄	85.08	1
	全国	83.22	

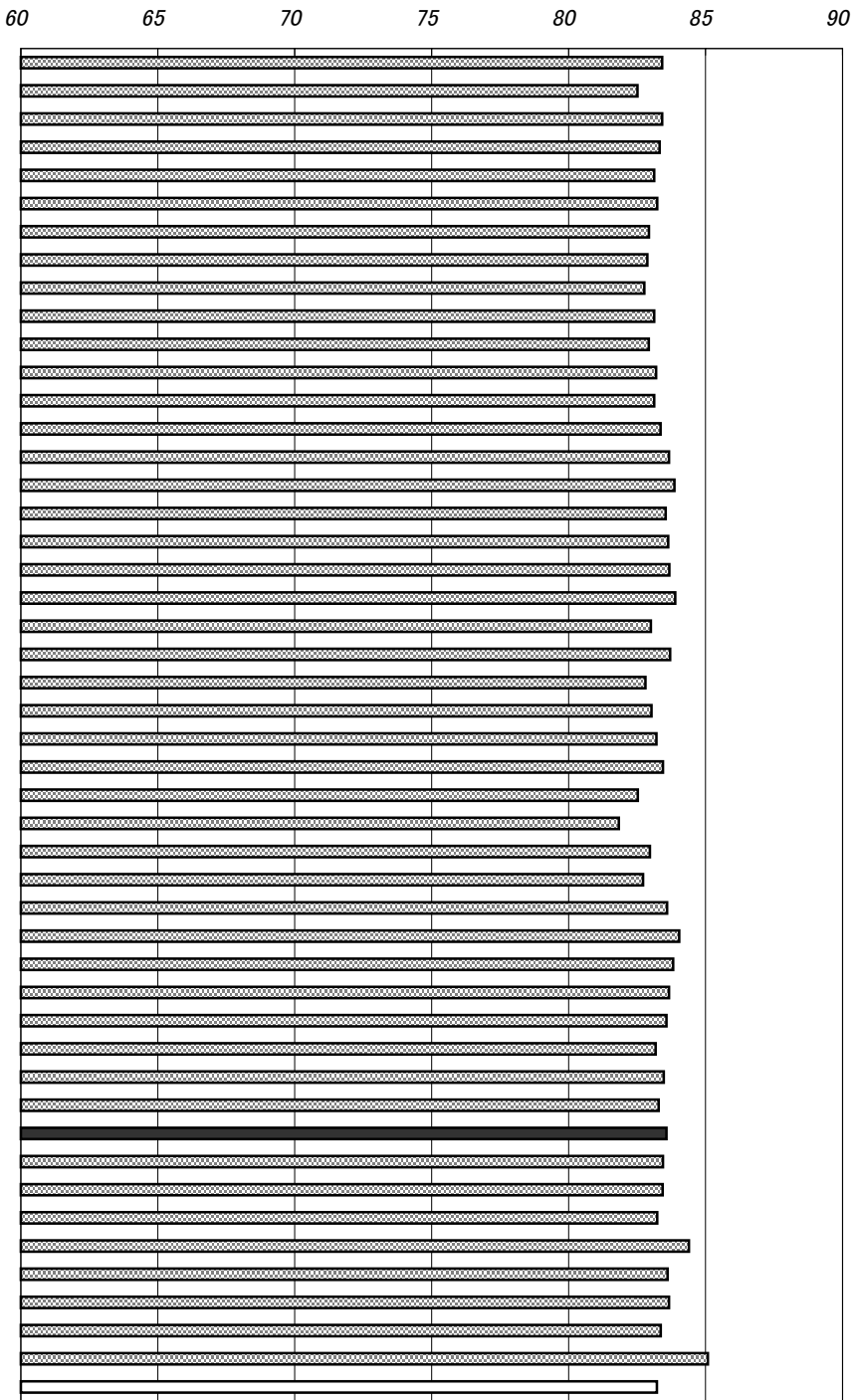

年次: 平成7年
 資料: 都道府県別生命表(5年毎の調査)
 出所: 厚生労働省
 備考: 本県=全国平均の100.42%

右表: S25~S31は「府県別生命表集」
 S34~S36は「都道府県別生命表」
 S40~S60は「地域別生命表」

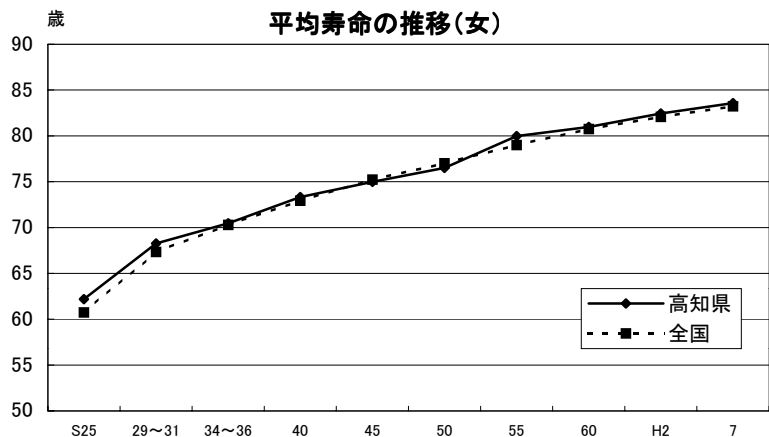

95. 生活習慣病による死亡者数(人口10万人当たり)

No.	都道府県名	人	順位
1	北海道	486.4	33
2	青森	559.7	15
3	岩手	586.3	10
4	宮城	472.8	36
5	秋田	640.3	2
6	山形	632.0	3
7	福島	561.4	14
8	茨城	487.1	32
9	栃木	497.8	28
10	群馬	494.6	30
11	埼玉	373.1	46
12	千葉	413.3	43
13	東京都	456.8	39
14	神奈川県	383.4	45
15	新潟	574.2	12
16	富山	548.7	18
17	石川	508.5	26
18	福井	516.9	24
19	山梨	519.3	23
20	長野	549.2	17
21	岐阜	492.3	31
22	静岡県	474.8	35
23	愛知	412.6	44
24	三重	496.1	29
25	滋賀	429.4	42
26	京都	486.3	34
27	大阪	435.8	41
28	兵庫	469.1	38
29	奈良	453.4	40
30	和歌山	587.4	9
31	鳥取	597.2	6
32	島根	647.9	1
33	岡山	522.3	21
34	広島	499.4	27
35	山口	605.4	5
36	徳島	587.9	8
37	香川	533.2	20
38	愛媛	579.6	11
39	高知	631.7	4
40	福岡	472.0	37
41	佐賀	538.3	19
42	長崎	552.4	16
43	熊本	521.4	22
44	大分	569.3	13
45	宮崎	510.5	25
46	鹿児島	596.4	7
47	沖縄	319.8	47
	全 国	478.4	

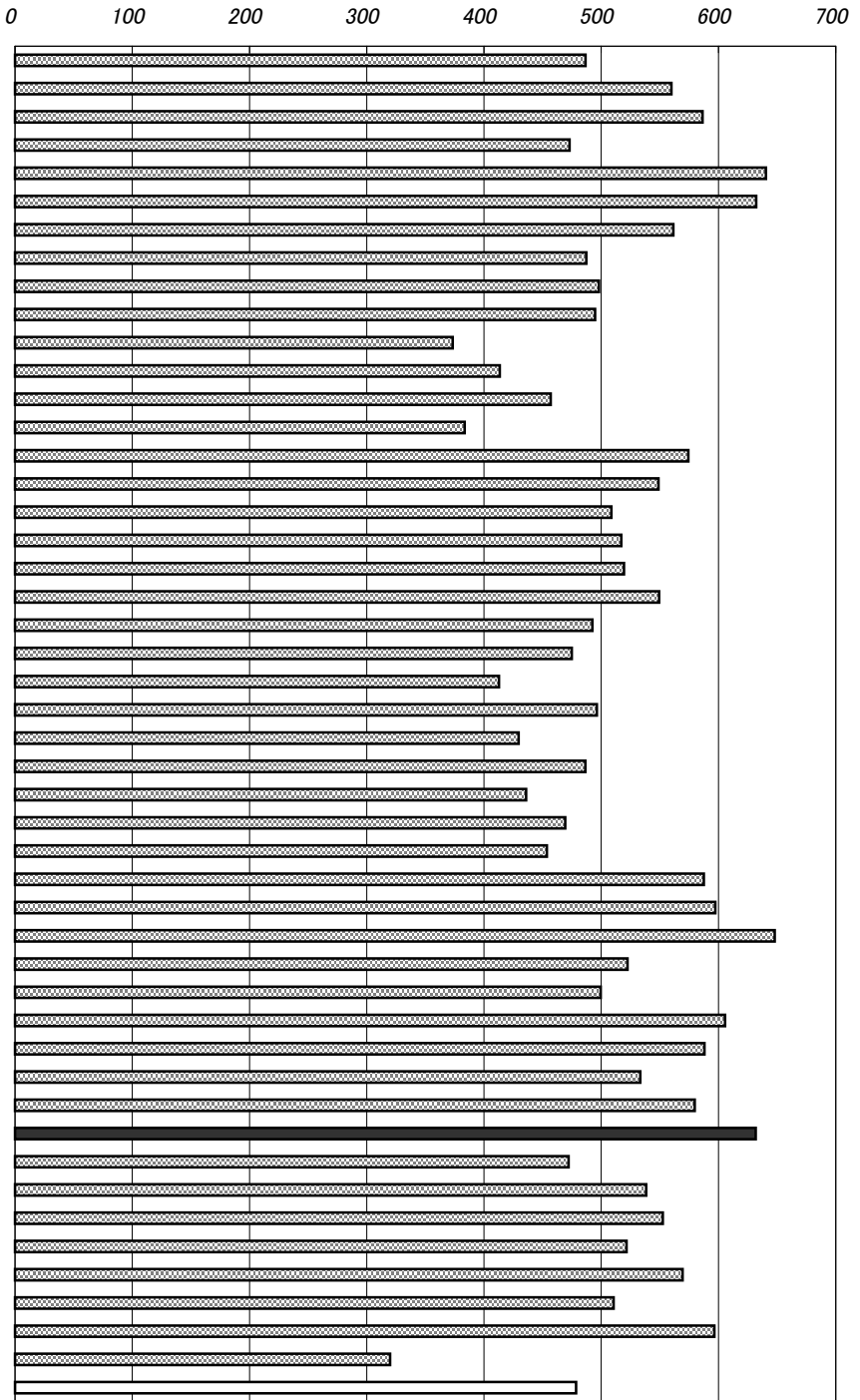

資料： 人口動態統計
 出所： 厚生労働省
 備考： 本県＝全国平均の132.04%

ここでの生活習慣病は、次の死因別死亡者数の合計値である

悪性新生物、糖尿病、高血圧性疾患、
 心疾患(高血圧性を除く)、脳血管疾患

3大生活習慣病による死亡者数の推移
 (高知県・人口10万人あたり)

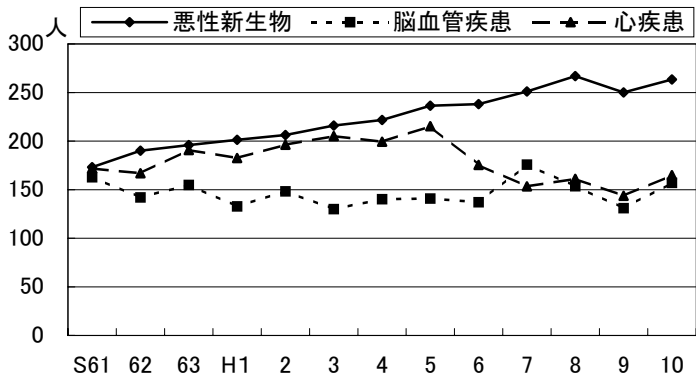

96. 乳児死亡率(出生児千人当たり)

No.	都道府県名	順位
1	北海道	2.9 39
2	青森	5.1 1
3	岩手	3.3 30
4	宮城	3.0 35
5	秋田	3.5 21
6	山形	3.4 25
7	福島	2.8 43
8	茨城	3.1 33
9	栃木	4.5 5
10	群馬	3.9 12
11	埼玉	3.0 35
12	千葉	3.0 35
13	東京都	3.3 30
14	神奈川県	3.8 15
15	新潟	3.4 25
16	富山	3.5 21
17	石川	4.1 7
18	福井	3.4 25
19	山梨	4.6 4
20	長野	2.6 44
21	岐阜	3.4 25
22	静岡県	3.1 33
23	愛知県	3.5 21
24	三重	3.9 12
25	滋賀	3.7 18
26	京都	4.0 10
27	大阪	2.9 39
28	兵庫	3.2 32
29	奈良	2.1 47
30	和歌山	2.9 39
31	鳥取	2.2 46
32	島根	4.1 7
33	岡山	3.8 15
34	広島	3.0 35
35	山口	4.7 3
36	徳島	4.8 2
37	香川	2.5 45
38	愛媛	3.7 18
39	高知	4.1 7
40	福岡	3.7 18
41	佐賀	4.0 10
42	長崎	3.8 15
43	熊本	3.4 25
44	大分	2.9 39
45	宮崎	3.9 12
46	鹿児島	3.5 21
47	沖縄	4.5 5
	全国	3.4

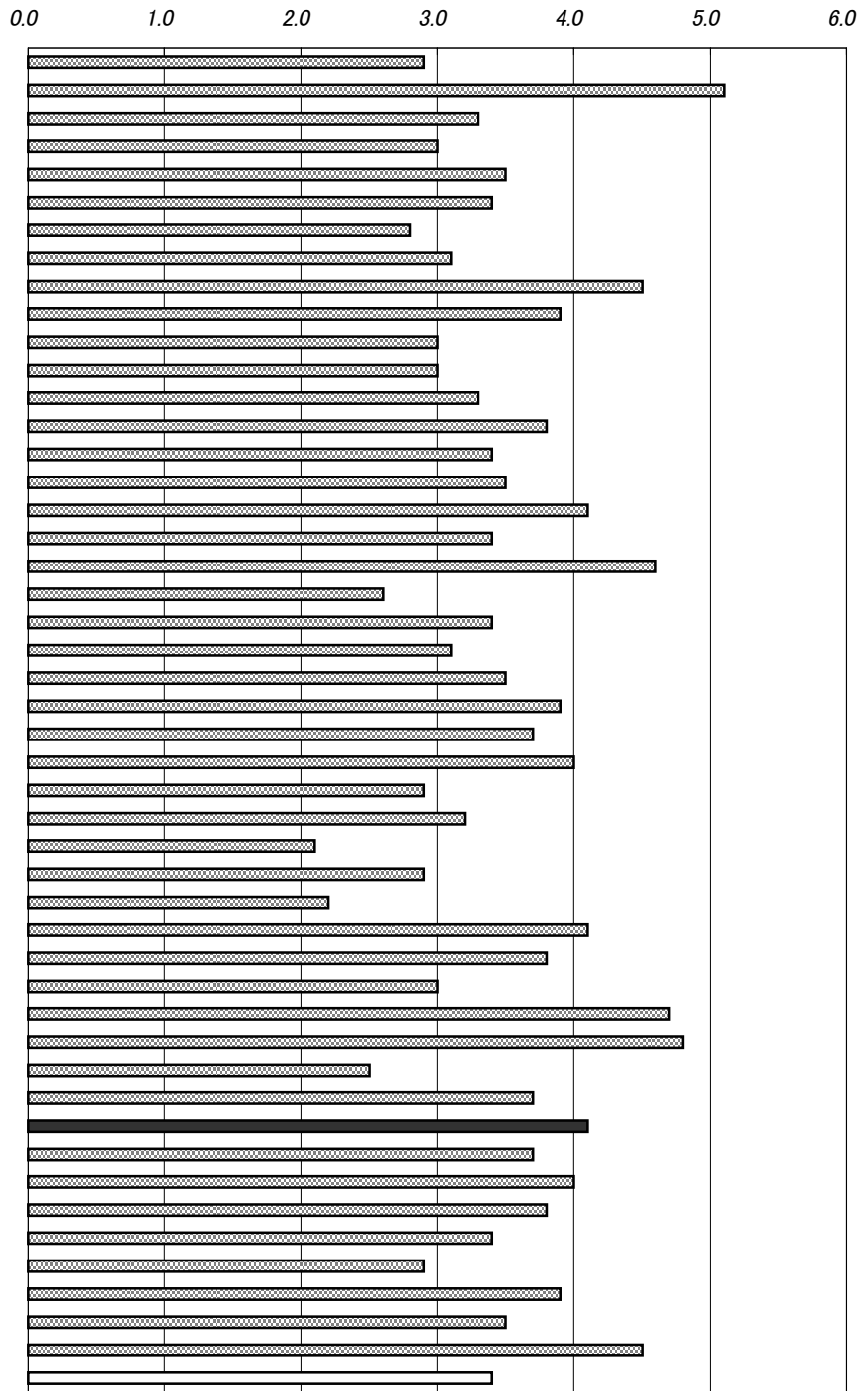

年次: 平成11年
 資料: 人口動態統計
 出所: 厚生労働省
 備考: 本県=全国平均の120.59%

乳児死亡
 生後1年未満の死亡をいう。届出に記載された
 住所地による区分の年間の数値。

乳児死亡率の推移

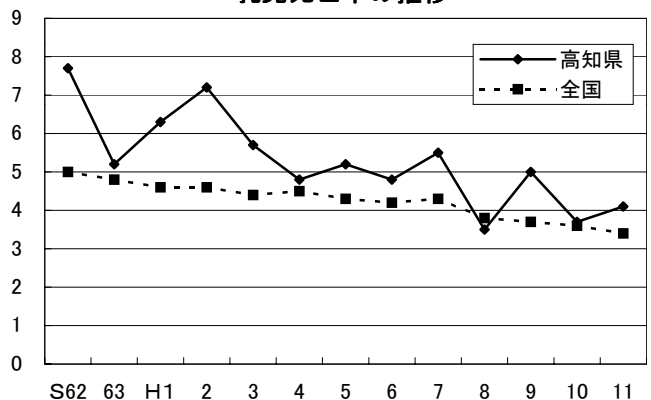

97. 医療施設に従事する医師数(人口10万人当たり)

No.	都道府県名	人	順位
1	北海道	192.8	25
2	青森	168.3	40
3	岩手	168.8	38
4	宮城	184.7	27
5	秋田	177.1	32
6	山形	177.2	31
7	福島	167.5	41
8	茨城	136.4	46
9	栃木	181.0	28
10	群馬	187.9	26
11	埼玉	116.5	47
12	千葉	138.3	45
13	東京都	264.4	1
14	神奈川県	164.2	42
15	新潟	168.8	38
16	富山	207.6	21
17	石川	253.5	6
18	福井	197.1	23
19	山梨	180.8	29
20	長野	171.9	37
21	岐阜	156.8	44
22	静岡県	157.7	43
23	愛知	175.0	36
24	三重	175.6	35
25	滋賀	176.3	34
26	京都府	262.9	3
27	大阪府	228.9	12
28	兵庫県	193.7	24
29	奈良	180.2	30
30	和歌山	221.4	15
31	鳥取	255.8	5
32	島根	228.1	13
33	岡山	237.0	10
34	広島	222.9	14
35	山口	216.6	18
36	徳島	263.3	2
37	香川	233.7	11
38	愛媛	219.3	17
39	高知	258.3	4
40	福岡	252.1	7
41	佐賀	209.7	20
42	長崎	237.8	9
43	熊本	239.7	8
44	大分	219.4	16
45	宮崎	199.2	22
46	鹿児島	211.7	19
47	沖縄	176.6	33
	全国	196.6	

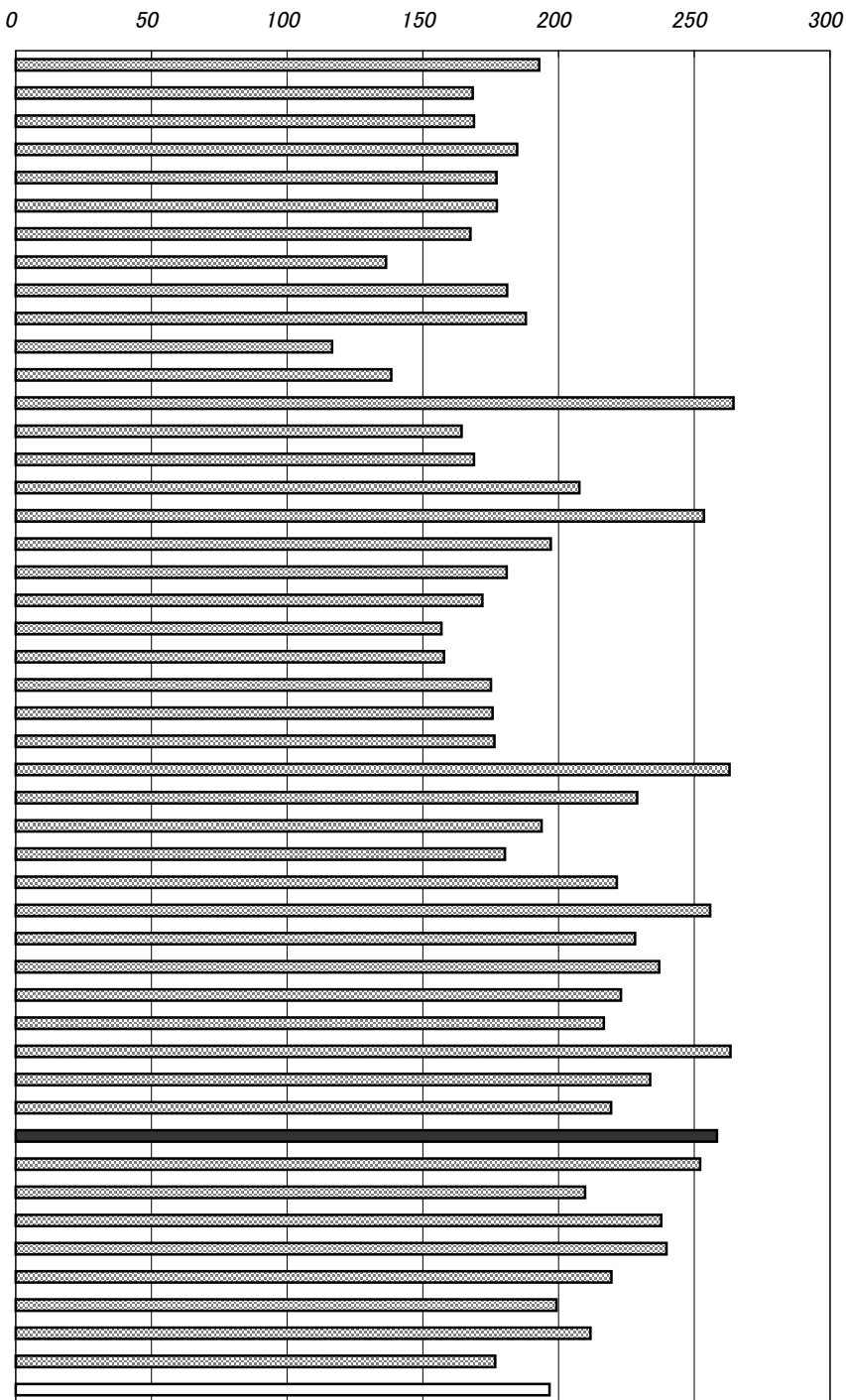

年次: 平成10年12月31日
 資料: 医師・歯科医師・薬剤師調査(2年毎の調査)
 出所: 厚生労働省
 備考: 本県=全国平均の131.38%

右表
 年次: 平成11年
 資料: 医療施設調査(静態・動態調査)病院報告
 出所: 厚生労働省

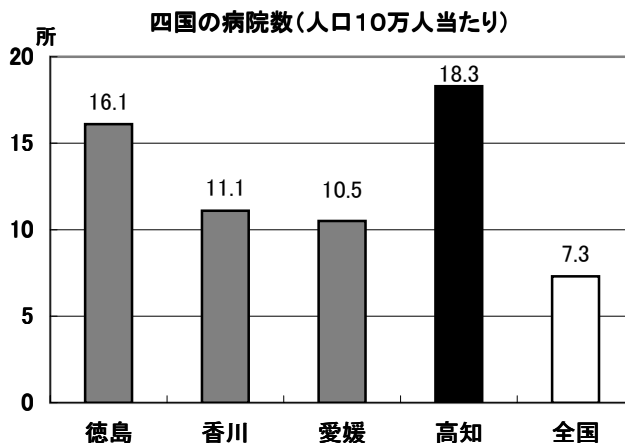

98. 医療施設に従事する歯科医師数(人口10万人当たり)

No.	都道府県名	人	順位
1	北海道	71.5	9
2	青森	49.4	43
3	岩手	67.9	11
4	宮城	66.2	13
5	秋田	50.1	42
6	山形	47.5	45
7	福島	58.2	24
8	茨城	51.8	39
9	栃木	58.9	22
10	群馬	56.0	30
11	埼玉	54.0	36
12	千葉	67.4	12
13	東京都	120.8	1
14	神奈川県	69.9	10
15	新潟	80.3	4
16	富山	50.4	41
17	石川	52.9	38
18	福井	43.5	47
19	山梨	61.5	19
20	長野	64.3	16
21	岐阜	64.2	17
22	静岡	54.9	33
23	愛知	65.4	15
24	三重	55.6	32
25	滋賀	47.7	44
26	京都	59.0	21
27	大阪	78.1	5
28	兵庫	60.3	20
29	奈良	54.5	35
30	和歌山	62.9	18
31	鳥取	57.1	25
32	島根	47.1	46
33	岡山	75.9	6
34	広島	73.2	8
35	山口	56.4	27
36	徳島	89.9	3
37	香川	56.1	29
38	愛媛	54.7	34
39	高知	55.8	31
40	福岡	91.2	2
41	佐賀	58.8	23
42	長崎	73.3	7
43	熊本	56.3	28
44	大分	56.6	26
45	宮崎	54.0	36
46	鹿児島	65.8	14
47	沖縄	51.7	40
	全国	69.6	

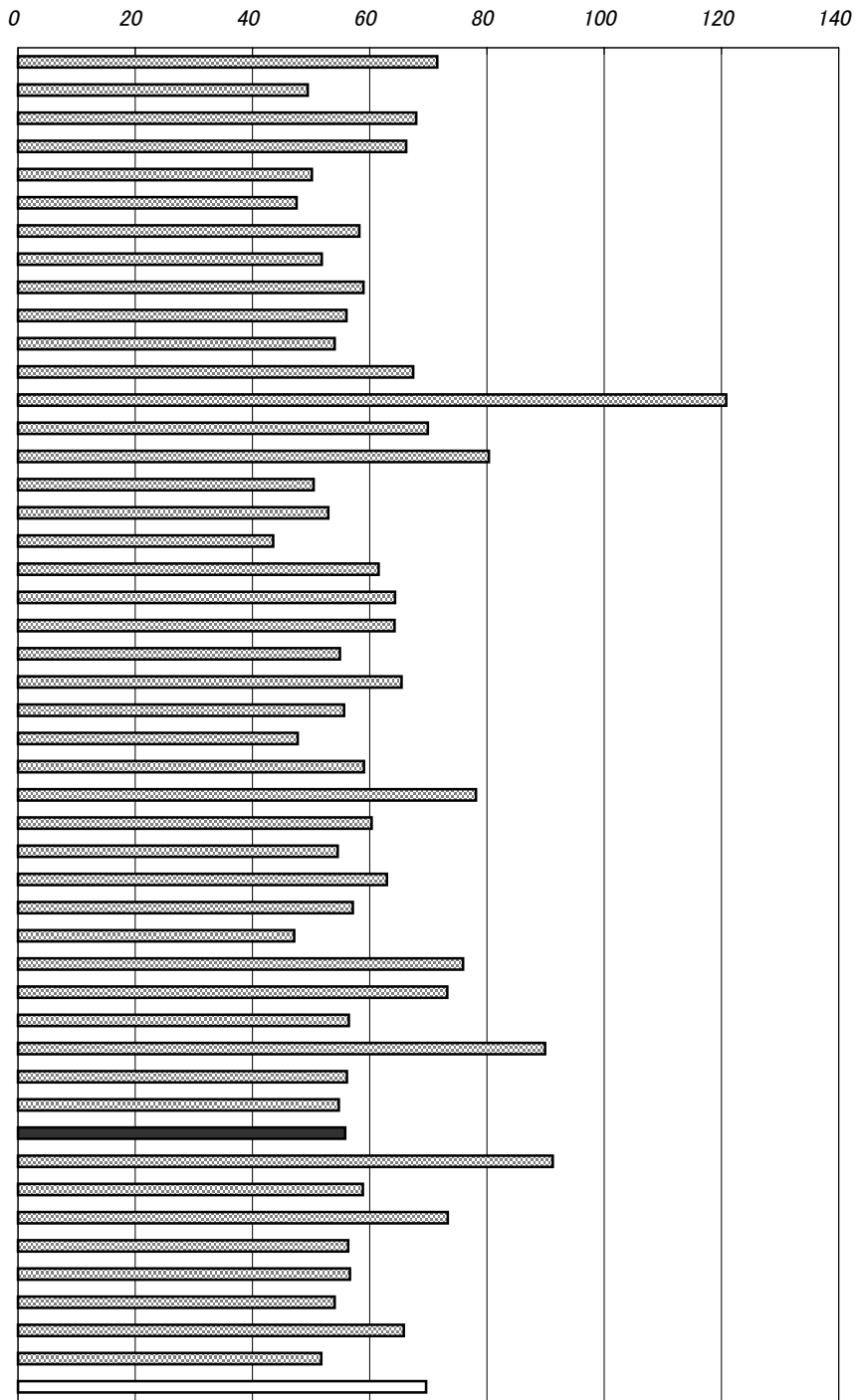

年次: 平成10年12月31日
 資料: 医師・歯科医師・薬剤師調査(2年毎の調査)
 出所: 厚生労働省
 備考: 本県=全国平均の80.17%

右表
 年次: 平成11年
 資料: 医療施設調査(静態・動態調査)病院報告
 出所: 厚生労働省

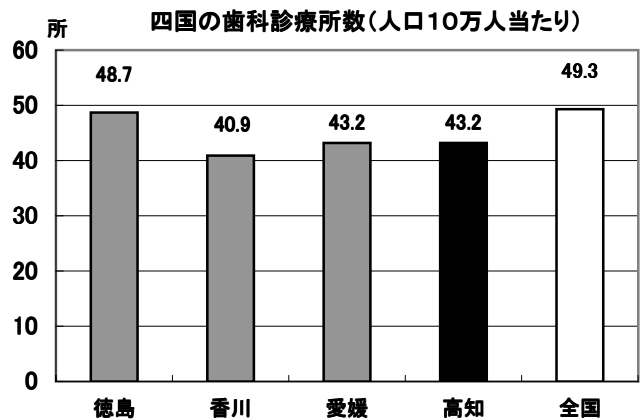

99. 医療施設に従事する看護婦(士)数(人口10万人当たり)

No.	都道府県名	人	順位
1	北海道	520.5	19
2	青森	480.1	22
3	岩手	577.8	8
4	宮城	379.7	37
5	秋田	503.0	20
6	山形	493.5	21
7	福島	418.3	31
8	茨城	294.8	45
9	栃木	333.6	44
10	群馬	350.8	41
11	埼玉	238.0	47
12	千葉	290.7	46
13	東京都	426.9	30
14	神奈川県	347.9	43
15	新潟	431.6	29
16	富山	544.8	16
17	石川	593.2	5
18	福井	457.8	26
19	山梨	410.5	34
20	長野	450.4	27
21	岐阜	349.8	42
22	静岡県	395.9	35
23	愛知	366.7	39
24	三重	377.3	38
25	滋賀	442.4	28
26	京都	463.3	25
27	大阪	413.1	33
28	兵庫	415.7	32
29	奈良	364.0	40
30	和歌山	383.9	36
31	鳥取	556.1	12
32	島根	546.2	15
33	岡山	581.2	6
34	広島	468.2	23
35	山口	531.0	18
36	徳島	601.0	2
37	香川	597.6	4
38	愛媛	572.1	9
39	高知	598.9	3
40	福岡	580.6	7
41	佐賀	565.1	11
42	長崎	566.5	10
43	熊本	617.4	1
44	大分	552.0	13
45	宮崎	542.0	17
46	鹿児島	547.9	14
47	沖縄	465.8	24
	全 国	428.7	

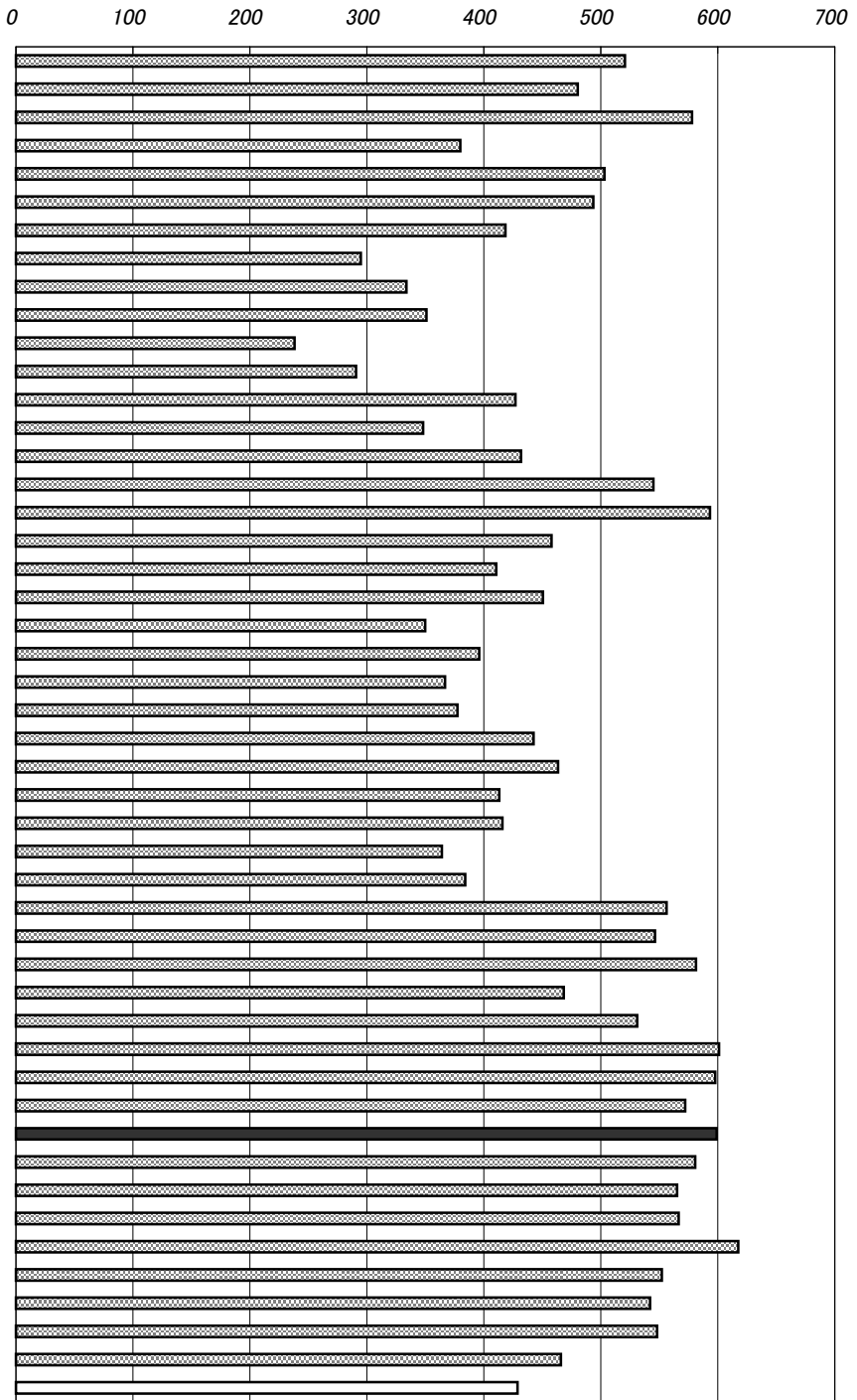

年次：平成10年12月31日現在
 資料：衛生行政業務年報
 出所：厚生労働省
 備考：本県＝全国平均の139.70%

右表
 出所：高知県長寿社会政策課資料

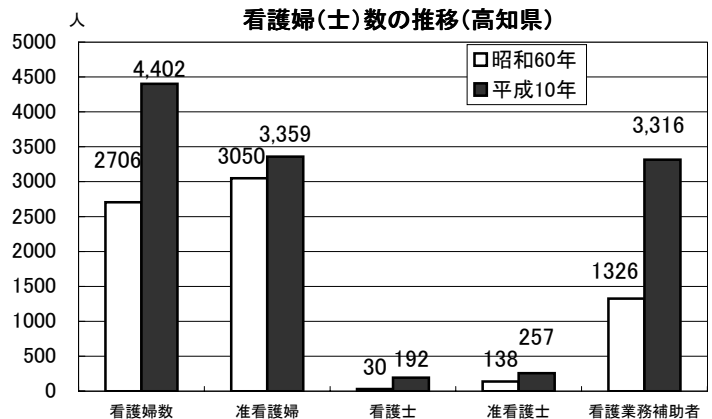

100. 病床数(人口10万人当たり)

No.	都道府県名	床	順位
1	北海道	1,902.7	6
2	青森	1,395.8	27
3	岩手	1,495.3	21
4	宮城	1,107.5	37
5	秋田	1,495.1	22
6	山形	1,199.8	32
7	福島	1,519.1	18
8	茨城	1,101.6	38
9	栃木	1,099.9	39
10	群馬	1,239.1	29
11	埼玉	868.1	47
12	千葉	941.2	45
13	東京都	1,107.8	36
14	神奈川県	886.2	46
15	新潟	1,230.2	31
16	富山	1,601.6	15
17	石川	1,753.7	10
18	福井	1,505.2	20
19	山梨	1,236.5	30
20	長野	1,114.9	35
21	岐阜	1,005.9	42
22	静岡県	1,036.4	41
23	愛知	999.3	44
24	三重	1,142.1	34
25	滋賀	1,005.9	42
26	京都	1,427.8	24
27	大阪	1,319.3	28
28	兵庫	1,171.3	33
29	奈良	1,073.1	40
30	和歌山	1,424.7	25
31	鳥取	1,423.6	26
32	島根	1,551.6	17
33	岡山	1,637.3	14
34	広島	1,446.2	23
35	山口	1,866.1	7
36	徳島	2,028.6	3
37	香川	1,700.5	13
38	愛媛	1,594.9	16
39	高知	2,525.4	1
40	福岡	1,823.1	8
41	佐賀	1,772.3	9
42	長崎	1,925.6	5
43	熊本	1,991.0	4
44	大分	1,732.2	11
45	宮崎	1,710.7	12
46	鹿児島	2,047.6	2
47	沖縄	1,505.4	19
	全国	1,301.0	

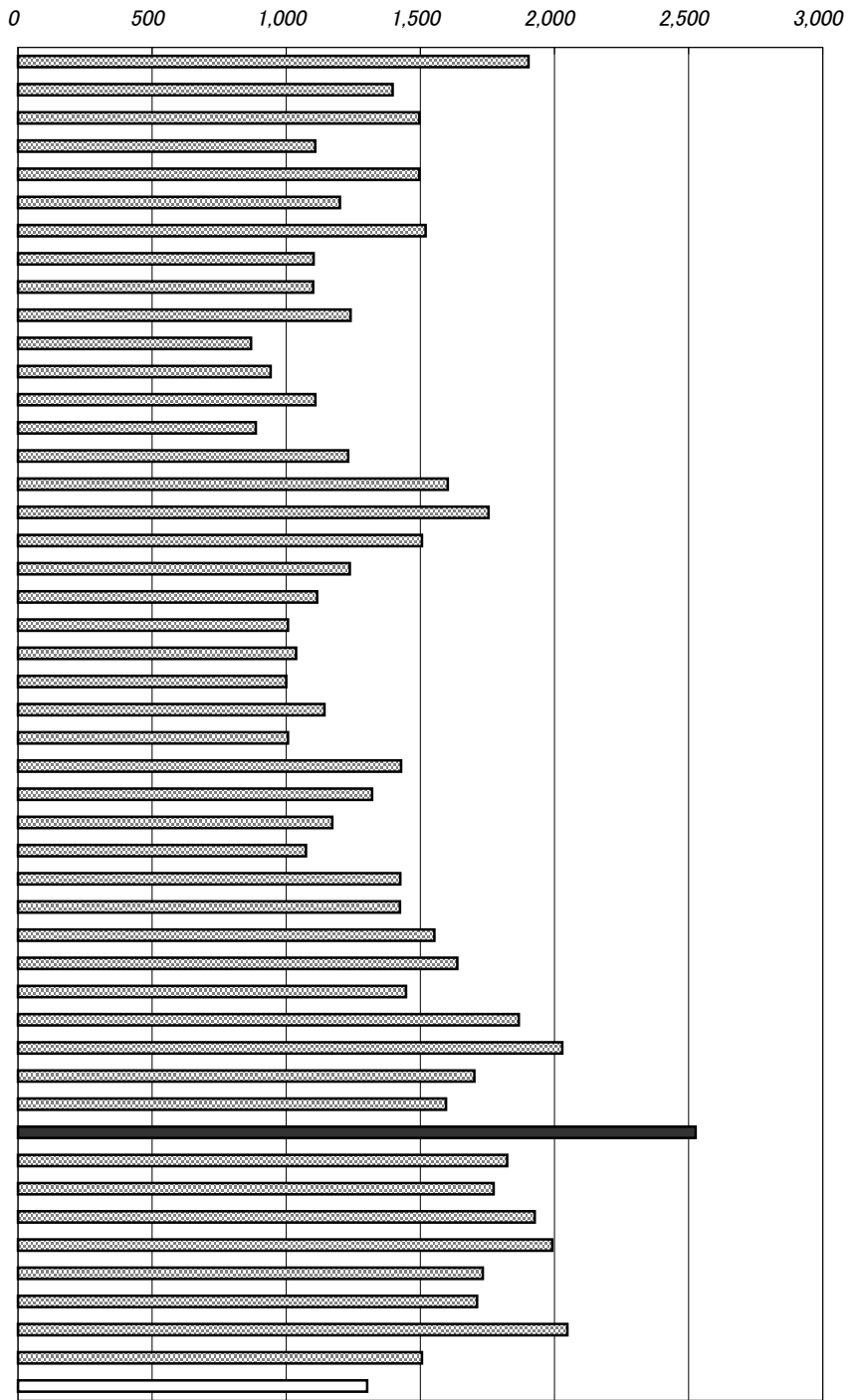

年次：平成11年10月1日
 資料：医療施設調査(静態・動態調査)病院報告
 出所：厚生労働省
 備考：本県＝全国平均の194.11%

※一般診療所、歯科診療所の病床は、除く。

$$\text{年間病床利用率} = \frac{\text{在院患者1日当たり平均}}{\text{6月末病床数}} \times 100$$

種類別年間病床利用率の推移(高知県)

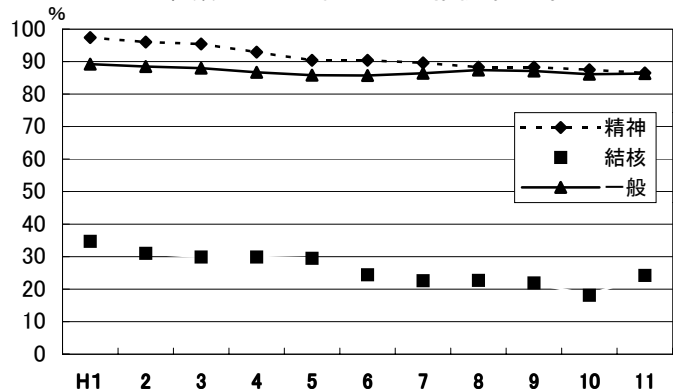

101. 平均在院日数

No.	都道府県名	日	順位
1	北海道	45.3	11
2	青森	41.9	20
3	岩手	43.0	16
4	宮城	34.3	41
5	秋田	41.4	21
6	山形	32.0	46
7	福島	39.9	25
8	茨城	36.4	33
9	栃木	39.3	28
10	群馬	35.7	38
11	埼玉	38.8	29
12	千葉	36.4	34
13	東京	32.4	44
14	神奈川	32.2	45
15	新潟	36.1	36
16	富山	45.0	12
17	石川	43.0	17
18	福井	39.4	27
19	山梨	40.1	24
20	長野	28.1	47
21	岐阜	32.7	42
22	静岡	35.7	39
23	愛知	34.5	40
24	三重	38.8	31
25	滋賀	32.6	43
26	京都	40.3	22
27	大阪	38.8	30
28	兵庫	35.9	37
29	奈良	36.1	35
30	和歌山	43.4	14
31	鳥取	37.7	32
32	島根	42.5	19
33	岡山	40.3	23
34	広島	43.5	13
35	山口	58.5	4
36	徳島	58.7	3
37	香川	39.6	26
38	愛媛	46.6	10
39	高知	59.5	1
40	福岡	51.4	9
41	佐賀	59.2	2
42	長崎	53.4	7
43	熊本	54.9	6
44	大分	42.6	18
45	宮崎	51.8	8
46	鹿児島	56.3	5
47	沖縄	43.3	15
	全 国	39.8	

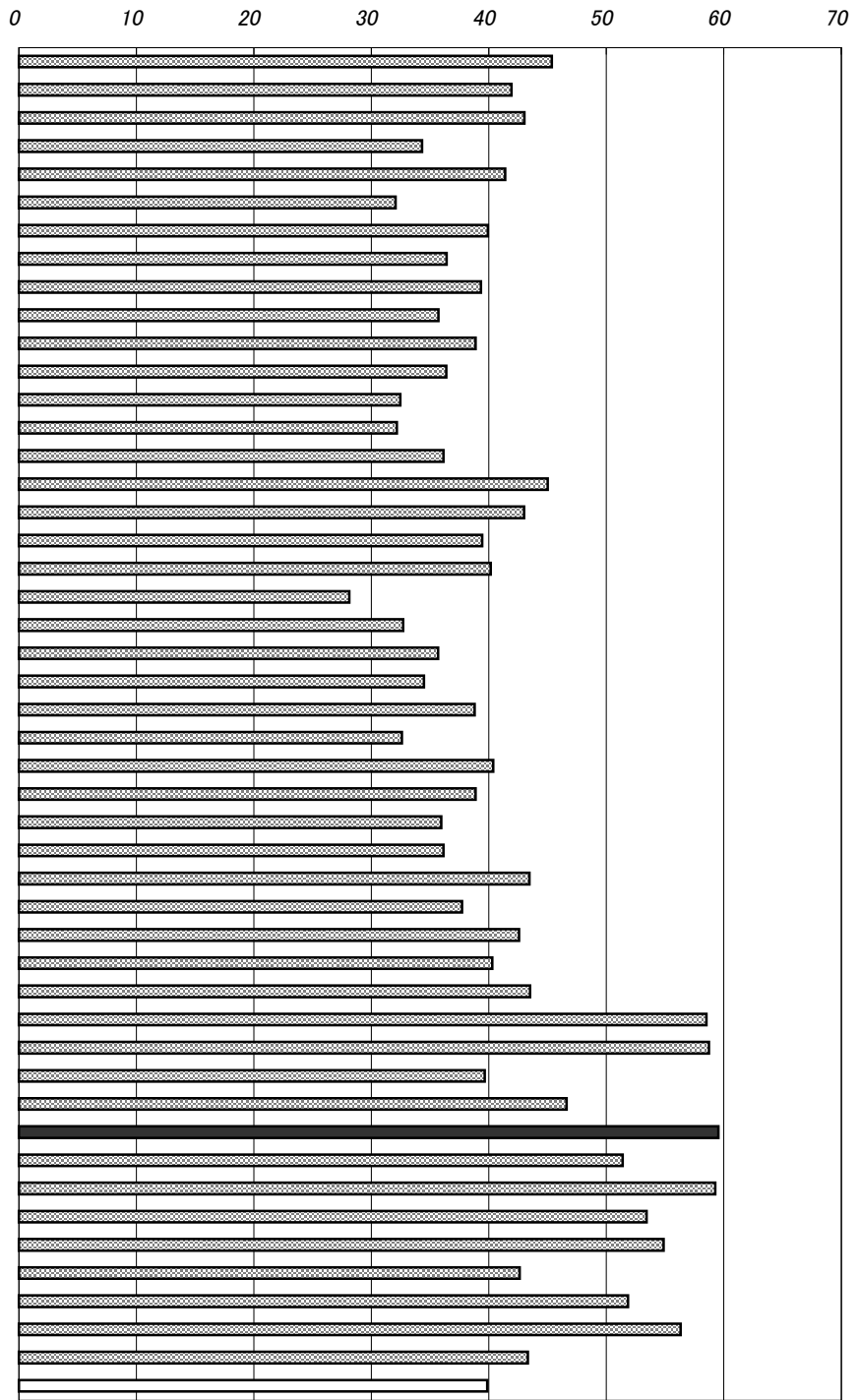

年次：平成11年

資料：医療施設調査(静態・動態調査)病院報告

出所：厚生労働省

備考：本県＝全国平均の149.50%

$$\text{平均在院日数} = \frac{\text{在院患者延べ数} \times 2}{\text{病院新入院} + \text{退院患者数}}$$

病床の種類別平均在院日数(平成11年)

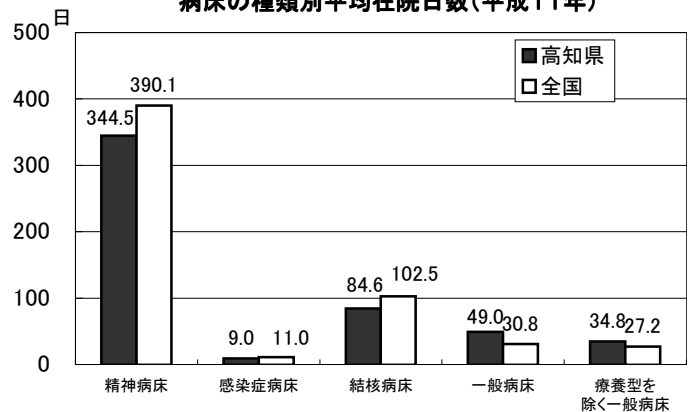

102. 法定・指定伝染病り患率(人口10万人当たり)

No.	都道府県名	人	順位
1	北海道	0.72	45
2	青森	2.71	22
3	岩手	0.92	38
4	宮城	2.34	24
5	秋田	45.21	9
6	山形	1.60	30
7	福島	6.51	14
8	茨城	5.14	17
9	栃木	1.05	36
10	群馬	15.31	11
11	埼玉	1.23	35
12	千葉	2.07	25
13	東京	3.42	20
14	神奈川	1.41	31
15	新潟	7.30	13
16	富山	1.78	26
17	石川	0.76	43
18	福井	129.35	3
19	山梨	0.90	40
20	長野	1.62	28
21	岐阜	1.37	32
22	静岡	48.09	7
23	愛知	5.85	16
24	三重	1.34	33
25	滋賀	0.83	42
26	京都	3.34	21
27	大阪	4.71	19
28	兵庫	5.04	18
29	奈良	291.06	1
30	和歌山	0.56	46
31	鳥取	65.88	5
32	島根	1.31	34
33	岡山	0.87	41
34	広島	2.50	23
35	山口	0.91	39
36	徳島	22.50	10
37	香川	0.49	47
38	愛媛	83.64	4
39	高知	0.74	44
40	福岡	47.53	8
41	佐賀	1.02	37
42	長崎	64.92	6
43	熊本	1.61	29
44	大分	147.85	2
45	宮崎	15.22	12
46	鹿児島	5.86	15
47	沖縄	1.69	27
	全 国	14.37	

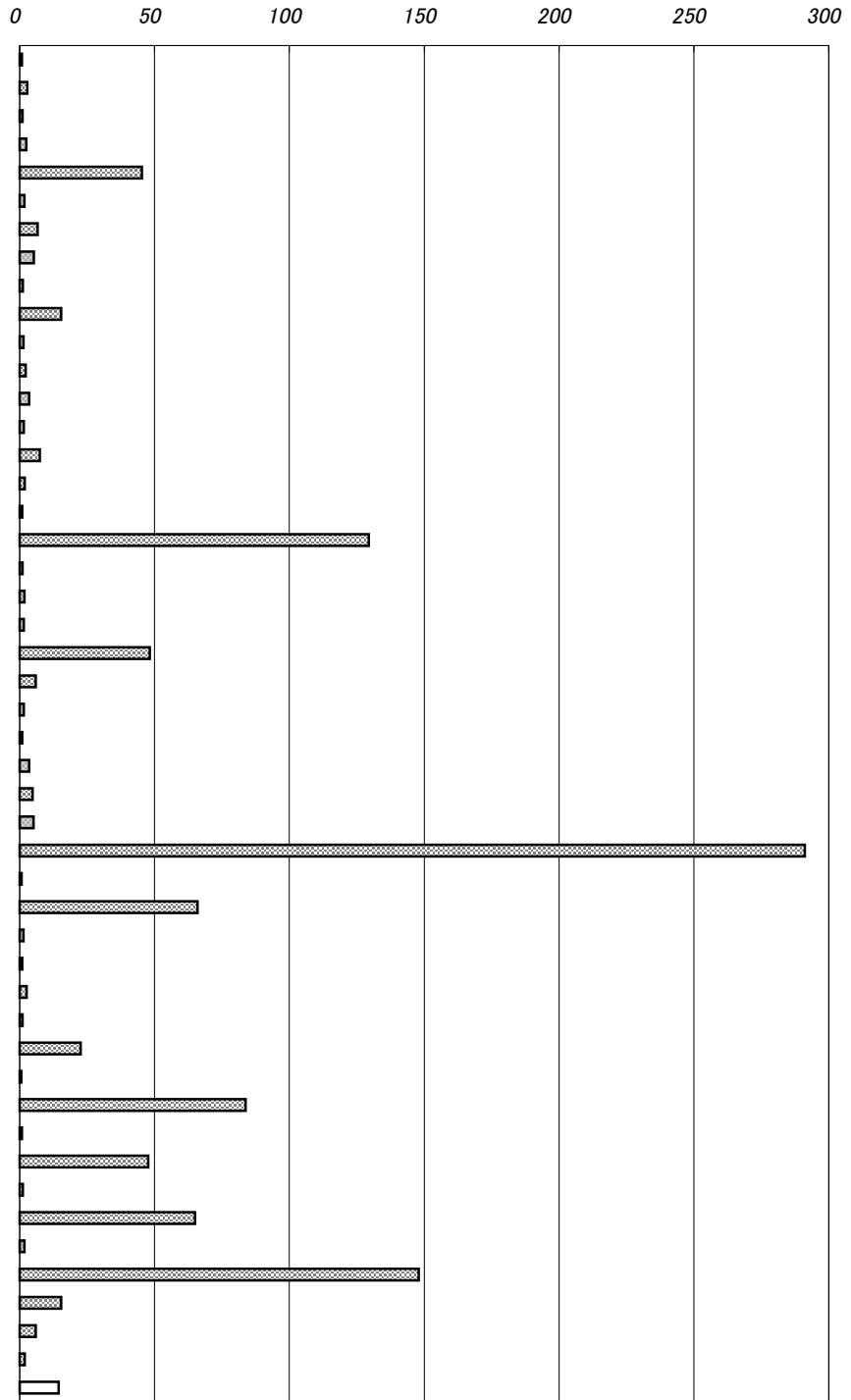

年次：平成10年
 資料：伝染病統計
 出所：厚生労働省
 備考：本県＝全国平均の5.15%

インフルエンザ患者数の推移(高知県)

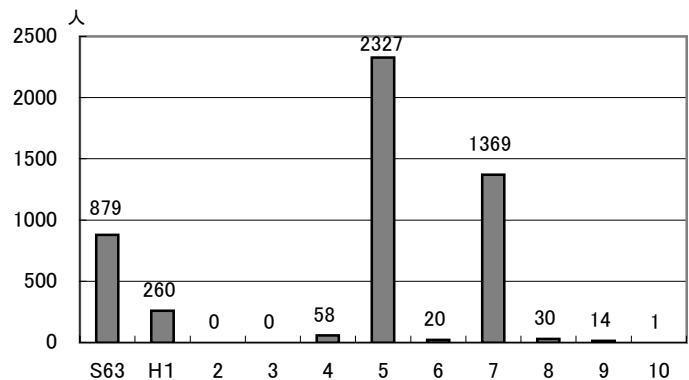

103. 救急自動車年間出動件数(人口1万人当たり)

No.	都道府県名	件	順位
1	北海道	268	13
2	青森	205	42
3	岩手	205	42
4	宮城	218	39
5	秋田	193	44
6	山形	206	41
7	福島	226	32
8	茨城	220	38
9	栃木	218	39
10	群馬	238	24
11	埼玉	257	17
12	千葉	286	6
13	東京都	415	1
14	神奈川県	320	3
15	新潟	223	34
16	富山	188	46
17	石川	189	45
18	福井	188	46
19	山梨	268	13
20	長野	237	25
21	岐阜	222	35
22	静岡	236	27
23	愛知	254	20
24	三重	233	29
25	滋賀	257	17
26	京都	297	5
27	大阪	378	2
28	兵庫	276	9
29	奈良	274	10
30	和歌山	280	7
31	鳥取	239	23
32	島根	221	36
33	岡山	232	30
34	広島	259	16
35	山口	272	11
36	徳島	237	25
37	香川	278	8
38	愛媛	265	15
39	高知	302	4
40	福岡	272	11
41	佐賀	230	31
42	長崎	225	33
43	熊本	241	22
44	大分	234	28
45	宮崎	221	36
46	鹿児島	245	21
47	沖縄	255	19
	全 国	278	

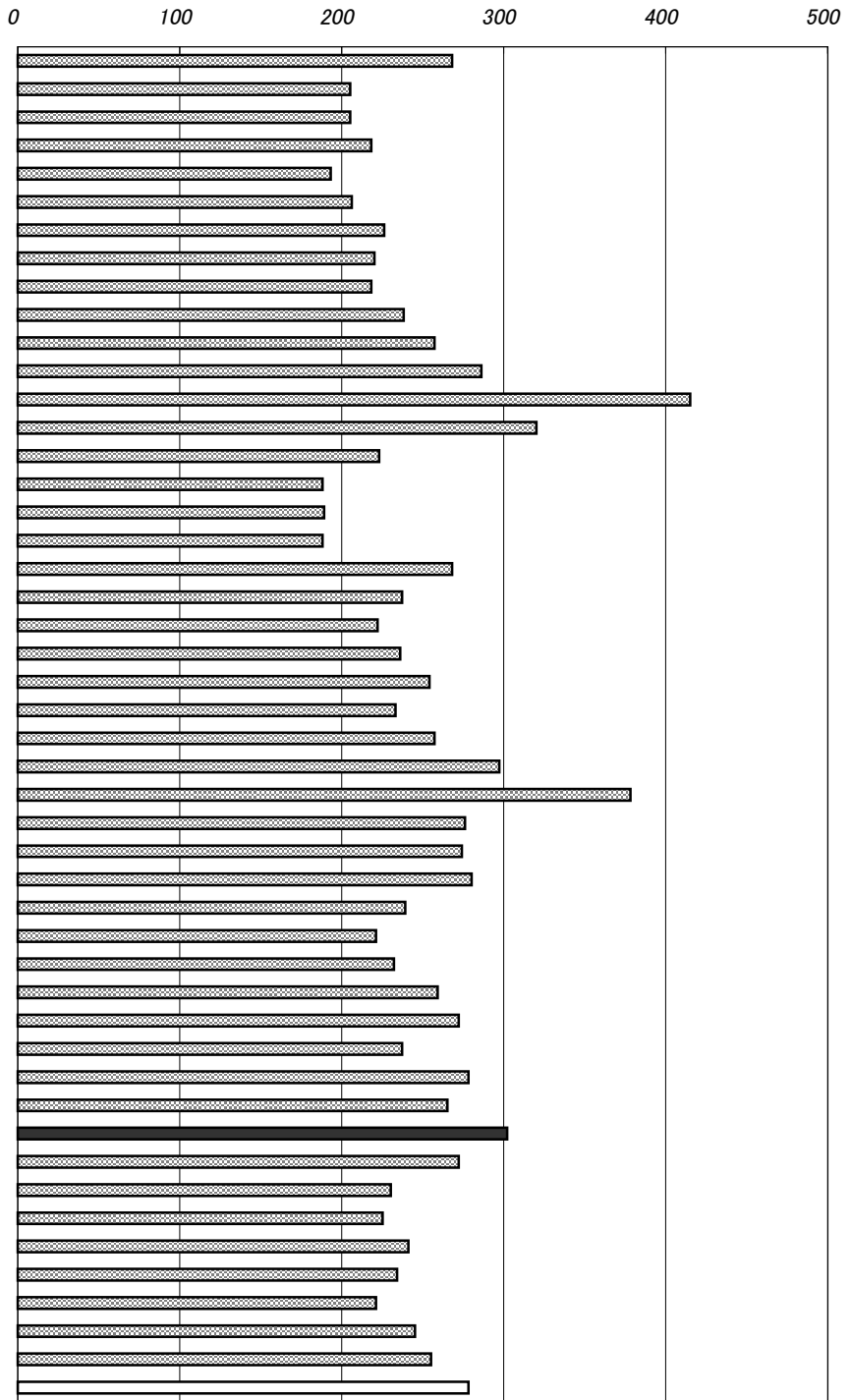

年次: 平成9年
 資料: 消防白書
 出所: 消防庁
 備考: 本県=全国平均の116.47%

右表
 年次: 平成11年
 資料: 消防年報
 出所: 高知県消防交通安全課

救急出場件数の割合(高知県)

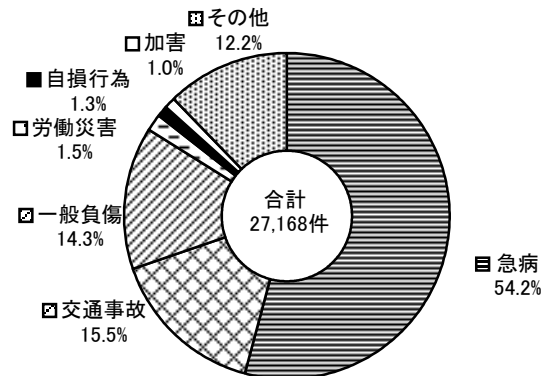

104. 火災出火件数(人口10万人当たり)

No.	都道府県名	件	順位
1	北海道	44.3	22
2	青森	42.6	27
3	岩手	35.7	39
4	宮城	50.0	6
5	秋田	36.4	36
6	山形	39.7	32
7	福島	44.0	23
8	茨城	46.6	13
9	栃木	45.2	20
10	群馬	41.6	29
11	埼玉	38.0	34
12	千葉	43.6	25
13	東京都	56.1	1
14	神奈川県	32.2	42
15	新潟	32.8	41
16	富山	17.7	47
17	石川	27.6	45
18	福井	28.2	44
19	山梨	53.5	2
20	長野	43.7	24
21	岐阜	46.6	13
22	静岡県	43.5	26
23	愛知県	49.0	8
24	三重	46.3	15
25	滋賀	35.8	38
26	京都	24.9	46
27	大阪	41.2	30
28	兵庫	46.0	16
29	奈良	35.3	40
30	和歌山	45.4	18
31	鳥取	49.4	7
32	島根	52.8	3
33	岡山	44.4	21
34	広島	52.1	4
35	山口	45.4	18
36	徳島	40.8	31
37	香川	47.1	12
38	愛媛	37.6	35
39	高知	50.2	5
40	福岡	45.5	17
41	佐賀	47.9	11
42	長崎	38.5	33
43	熊本	42.1	28
44	大分	36.3	37
45	宮崎	48.3	9
46	鹿児島	48.2	10
47	沖縄	32.0	43
	全国	43.1	

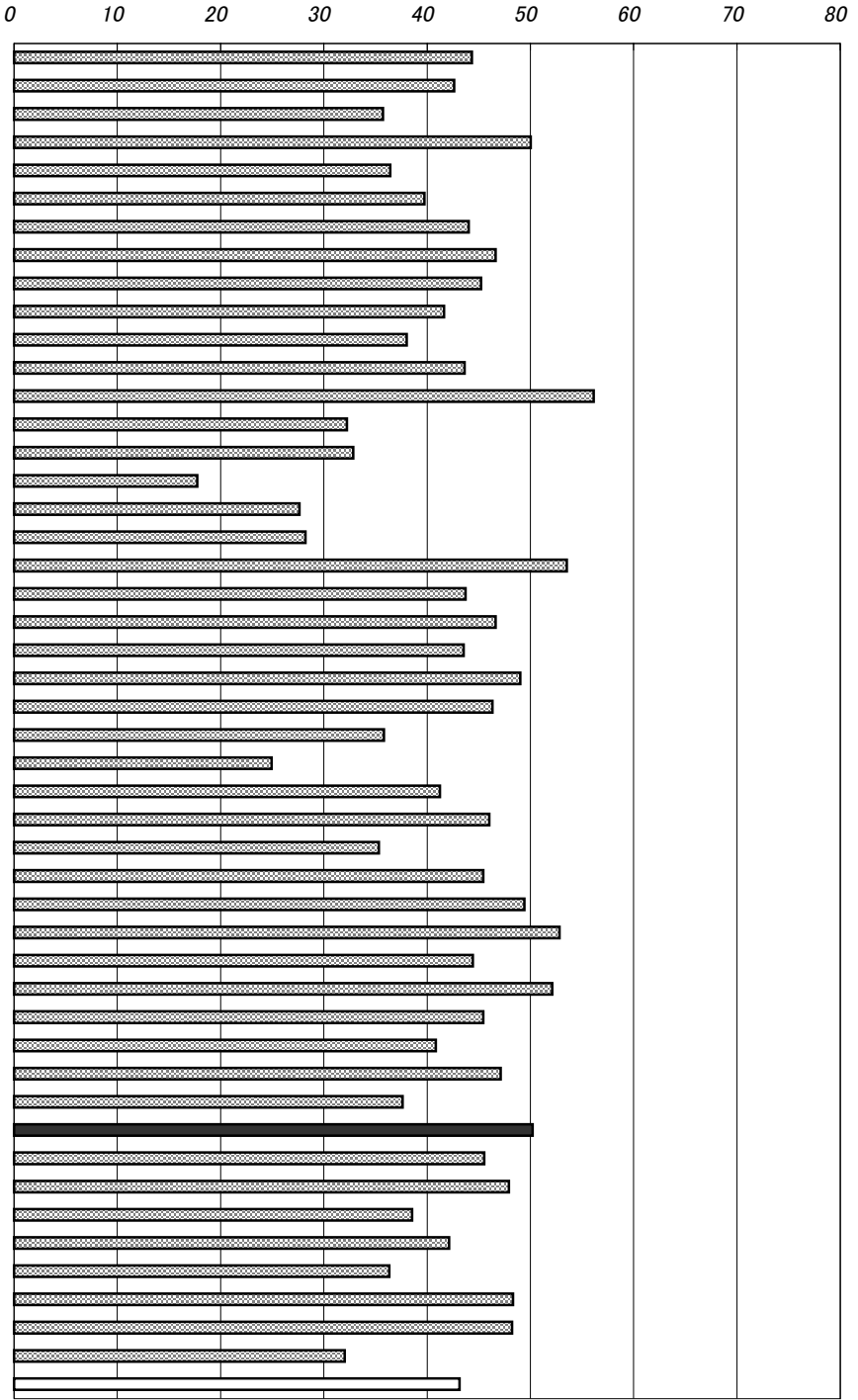

年次: 平成10年
 資料: 火災年報
 出所: 消防庁
 備考: 本県=全国平均の116.47%

損害見積額は破壊消防濡損によって生じた損害額を含む。

右表
 年次: 平成11年
 資料: 消防年報
 出所: 高知県消防交通安全課

出火件数及び損害見積額の推移(高知県)

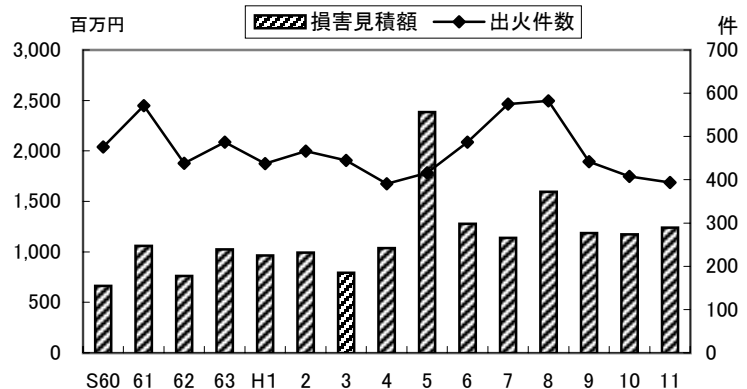

105. 交通事故発生件数(人口10万人当たり)

No.	都道府県名	件	順位
1	北海道	519.2	40
2	青森	592.6	34
3	岩手	384.8	46
4	宮城	518.3	41
5	秋田	406.6	45
6	山形	506.4	42
7	福島	646.3	25
8	茨城	795.0	6
9	栃木	715.7	14
10	群馬	904.5	3
11	埼玉	632.7	28
12	千葉	572.7	36
13	東京	626.9	30
14	神奈川	768.7	8
15	新潟	551.6	38
16	富山	692.0	17
17	石川	780.2	7
18	福井	616.1	31
19	山梨	743.0	11
20	長野	628.8	29
21	岐阜	646.0	26
22	静岡	932.5	2
23	愛知	717.6	13
24	三重	607.9	32
25	滋賀	657.4	23
26	京都	700.7	16
27	大阪	664.8	22
28	兵庫	678.3	20
29	奈良	602.4	33
30	和歌山	797.2	5
31	鳥取	435.9	43
32	島根	408.4	44
33	岡山	759.2	9
34	広島	682.0	19
35	山口	707.7	15
36	徳島	754.9	10
37	香川	799.1	4
38	愛媛	738.9	12
39	高知	668.5	21
40	福岡	1,014.4	1
41	佐賀	643.4	27
42	長崎	522.9	39
43	熊本	656.0	24
44	大分	583.3	35
45	宮崎	556.8	37
46	鹿児島	686.8	18
47	沖縄	297.6	47
	全 国	671.2	

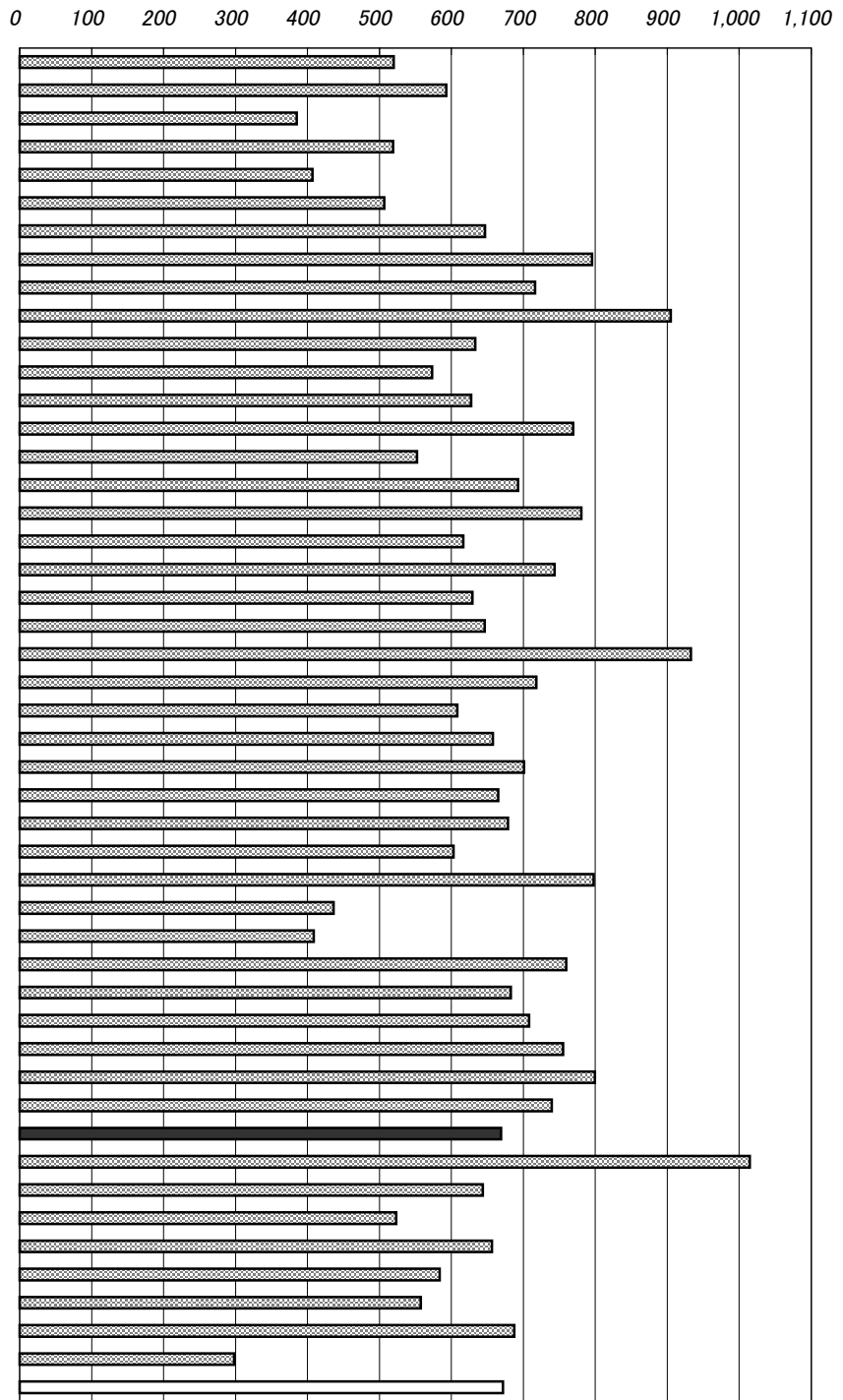

年次: 平成11年
 資料: 交通統計
 出所: 警察庁
 備考: 本県=全国の99.16%

右表
 年次: 平成11年
 出所: 高知県警察本部交通企画課資料

高知県の原因別交通事故件数
 (第一当事者:車両等の上位8位)

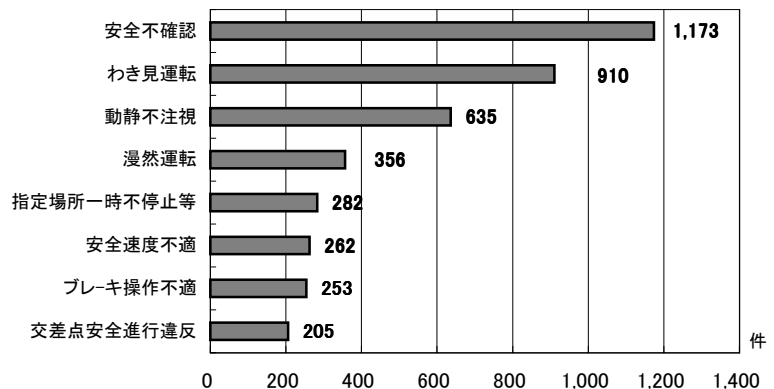

106. 交通事故死者数(人口10万人当たり)

No.	都道府県名	人	順位
1	北海道	9.4	16
2	青森	8.8	24
3	岩手	9.1	21
4	宮城	6.9	36
5	秋田	8.5	28
6	山形	8.3	30
7	福島	8.0	32
8	茨城	11.9	4
9	栃木	10.5	9
10	群馬	9.6	11
11	埼玉	5.9	39
12	千葉	7.1	34
13	東京	3.4	47
14	神奈川	4.0	46
15	新潟	8.9	22
16	富山	8.8	24
17	石川	8.4	29
18	福井	12.2	2
19	山梨	9.3	19
20	長野	9.6	11
21	岐阜	9.5	14
22	静岡	9.5	14
23	愛知	5.4	42
24	三重	10.9	7
25	滋賀	10.6	8
26	京都	5.8	40
27	大阪	4.2	45
28	兵庫	5.6	41
29	奈良	6.5	37
30	和歌山	8.9	22
31	鳥取	9.4	16
32	島根	9.6	11
33	岡山	9.4	16
34	広島	7.7	33
35	山口	11.9	4
36	徳島	9.3	19
37	香川	12.0	3
38	愛媛	11.0	6
39	高知	10.4	10
40	福岡	6.2	38
41	佐賀	13.1	1
42	長崎	4.7	44
43	熊本	8.8	24
44	大分	8.1	31
45	宮崎	8.8	24
46	鹿児島	7.0	35
47	沖縄	5.0	43
	全 国	7.1	

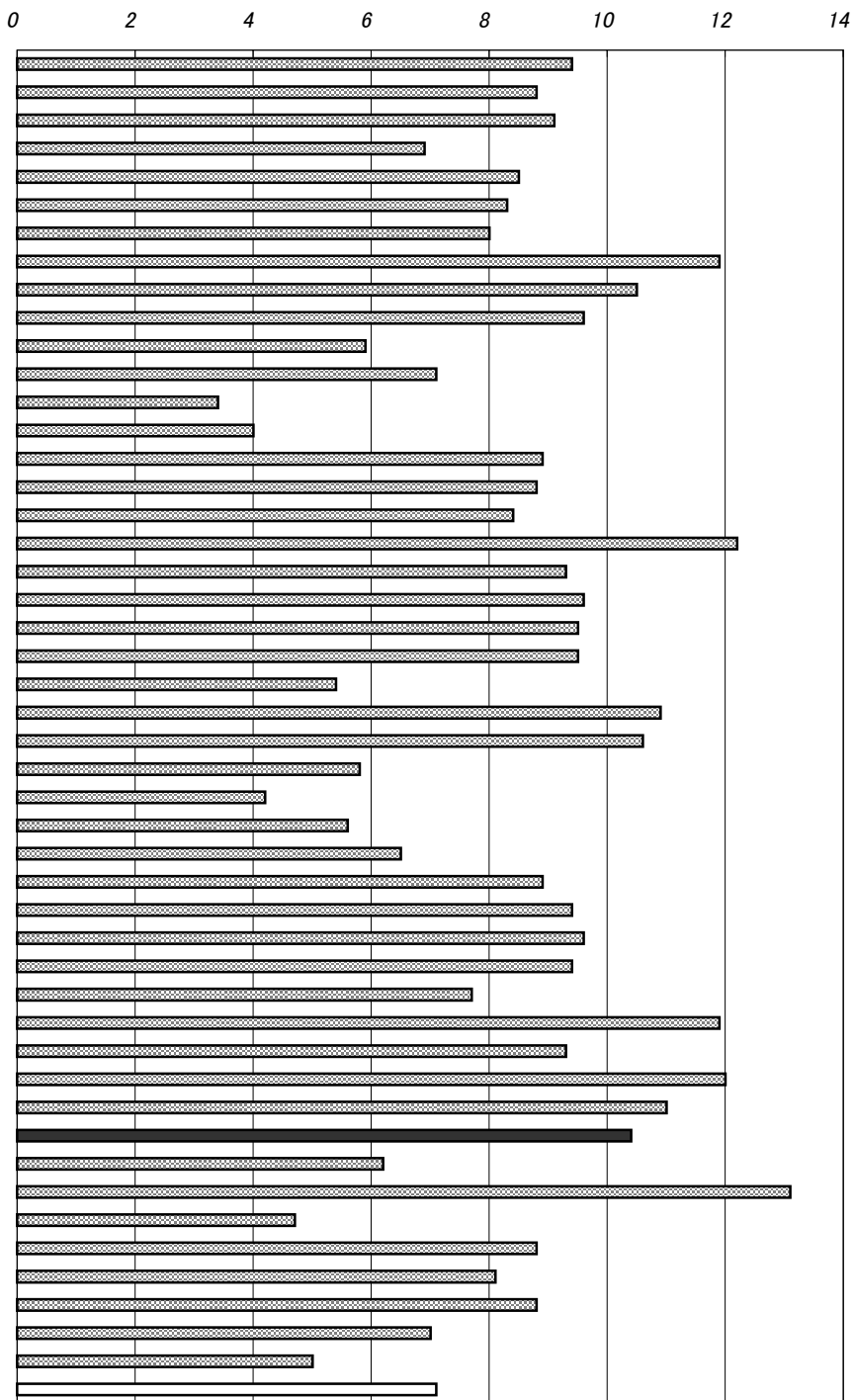

年次: 平成11年
 資料: 交通統計
 出所: 警察庁
 備考: 本県=全国平均の146.48%

普通・軽自動車の当事者別シートベルト着用状況(高知県)

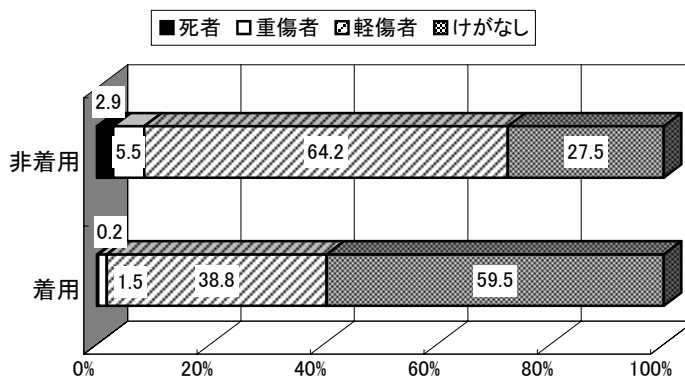

右表
 年次: 平成11年
 資料: 交通白書
 出所: 高知県警察本部

107. 高齢者交通事故件数(高齢者10万人当たり)

No.	都道府県名	件	順位
1	北海道	254.33	37
2	青森	270.44	35
3	岩手	172.01	44
4	宮城	217.51	41
5	秋田	169.00	45
6	山形	288.17	33
7	福島	296.67	30
8	茨城	405.22	9
9	栃木	390.75	13
10	群馬	504.19	2
11	埼玉	325.39	24
12	千葉	271.25	34
13	東京	233.68	40
14	神奈川	311.68	26
15	新潟	112.65	47
16	富山	692.54	1
17	石川	383.26	15
18	福井	469.88	5
19	山梨	316.47	25
20	長野	326.77	23
21	岐阜	381.45	16
22	静岡	484.72	4
23	愛知	401.44	10
24	三重	330.68	22
25	滋賀	302.39	29
26	京都	295.26	32
27	大阪	240.90	39
28	兵庫	332.14	21
29	奈良	254.78	36
30	和歌山	443.58	6
31	鳥取	246.21	38
32	島根	216.67	42
33	岡山	397.40	11
34	広島	337.86	20
35	山口	381.38	17
36	徳島	428.65	7
37	香川	500.00	3
38	愛媛	377.71	18
39	高知	393.55	12
40	福岡	423.66	8
41	佐賀	349.14	19
42	長崎	202.61	43
43	熊本	308.55	27
44	大分	295.37	31
45	宮崎	307.26	28
46	鹿児島	389.34	14
47	沖縄	113.89	46
	全 国	320.08	

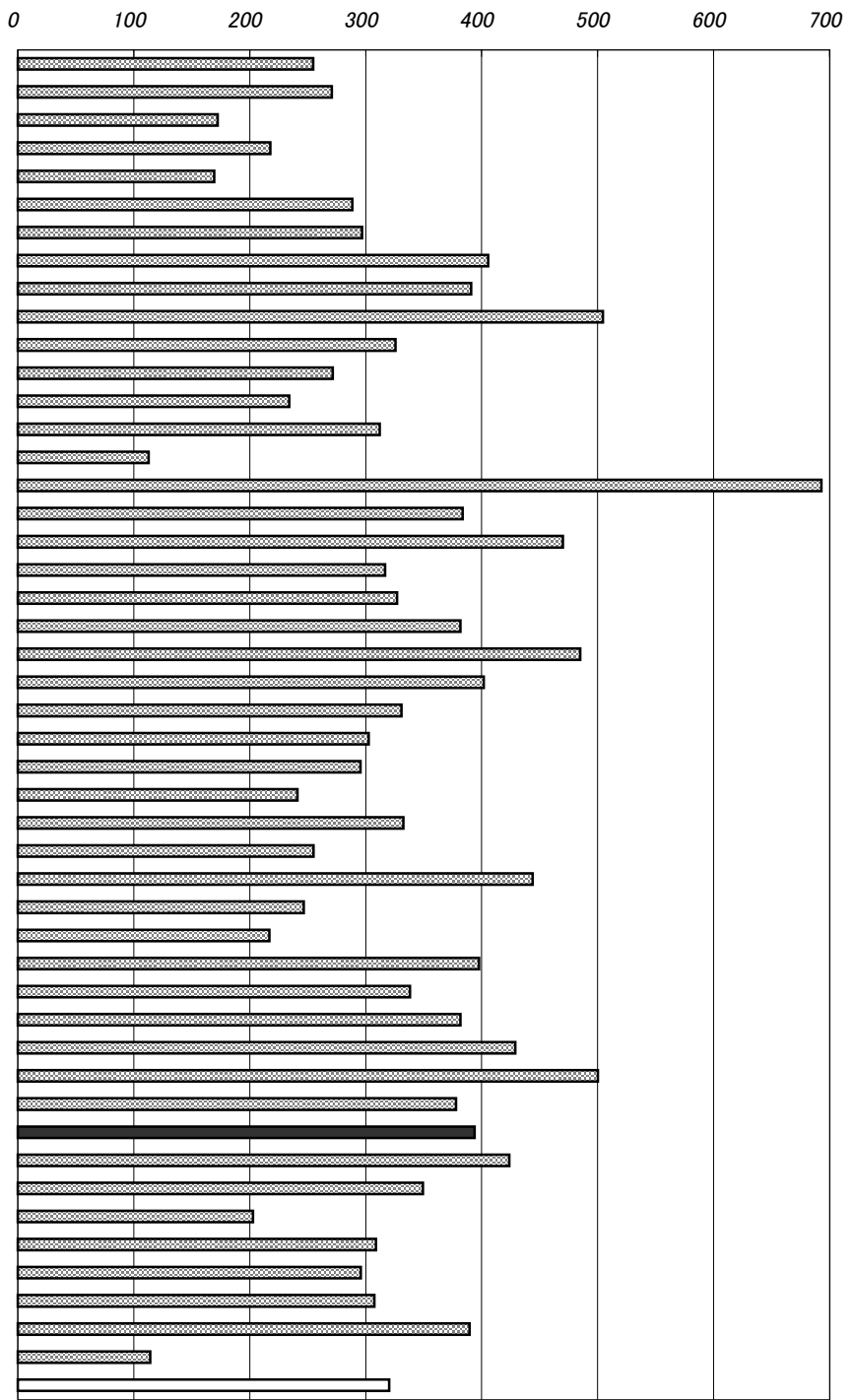

年次: 平成11年
 出所: 高知県警察本部交通企画課資料
 備考: 本県=全国平均の122.95%
 ここでの高齢者は、65歳以上の者

高齢者及び子供の交通事故死傷者数(高知県)

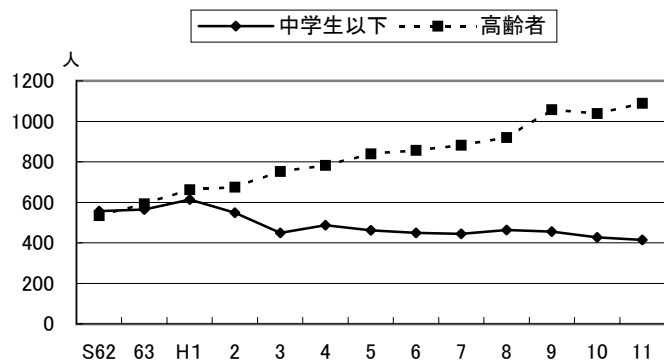

右表
 年次: 平成11年
 資料: 交通白書
 出所: 高知県警察本部

108. 飲酒事故件数(酒気帯び含む・人口10万人当たり)

No.	都道府県名	件	順位
1	北海道	11.62	17
2	青森	17.35	6
3	岩手	7.00	40
4	宮城	13.81	15
5	秋田	8.95	29
6	山形	10.88	20
7	福島	18.27	3
8	茨城	22.51	1
9	栃木	8.60	30
10	群馬	19.86	2
11	埼玉	9.12	28
12	千葉	9.95	25
13	東京	8.36	35
14	神奈川	6.24	44
15	新潟	10.60	22
16	富山	8.53	33
17	石川	5.48	46
18	福井	6.14	45
19	山梨	10.08	23
20	長野	14.17	13
21	岐阜	6.99	41
22	静岡	8.47	34
23	愛知	2.70	47
24	三重	6.70	43
25	滋賀	7.88	37
26	京都	8.55	31
27	大阪	7.56	38
28	兵庫	9.30	27
29	奈良	10.63	21
30	和歌山	16.29	9
31	鳥取	7.00	39
32	島根	11.52	18
33	岡山	8.06	36
34	広島	8.53	32
35	山口	14.04	14
36	徳島	6.87	42
37	香川	11.46	19
38	愛媛	17.10	8
39	高知	13.08	16
40	福岡	17.30	7
41	佐賀	14.60	12
42	長崎	17.51	5
43	熊本	9.97	24
44	大分	9.63	26
45	宮崎	14.80	11
46	鹿児島	15.66	10
47	沖縄	17.54	4
	全 国	10.26	

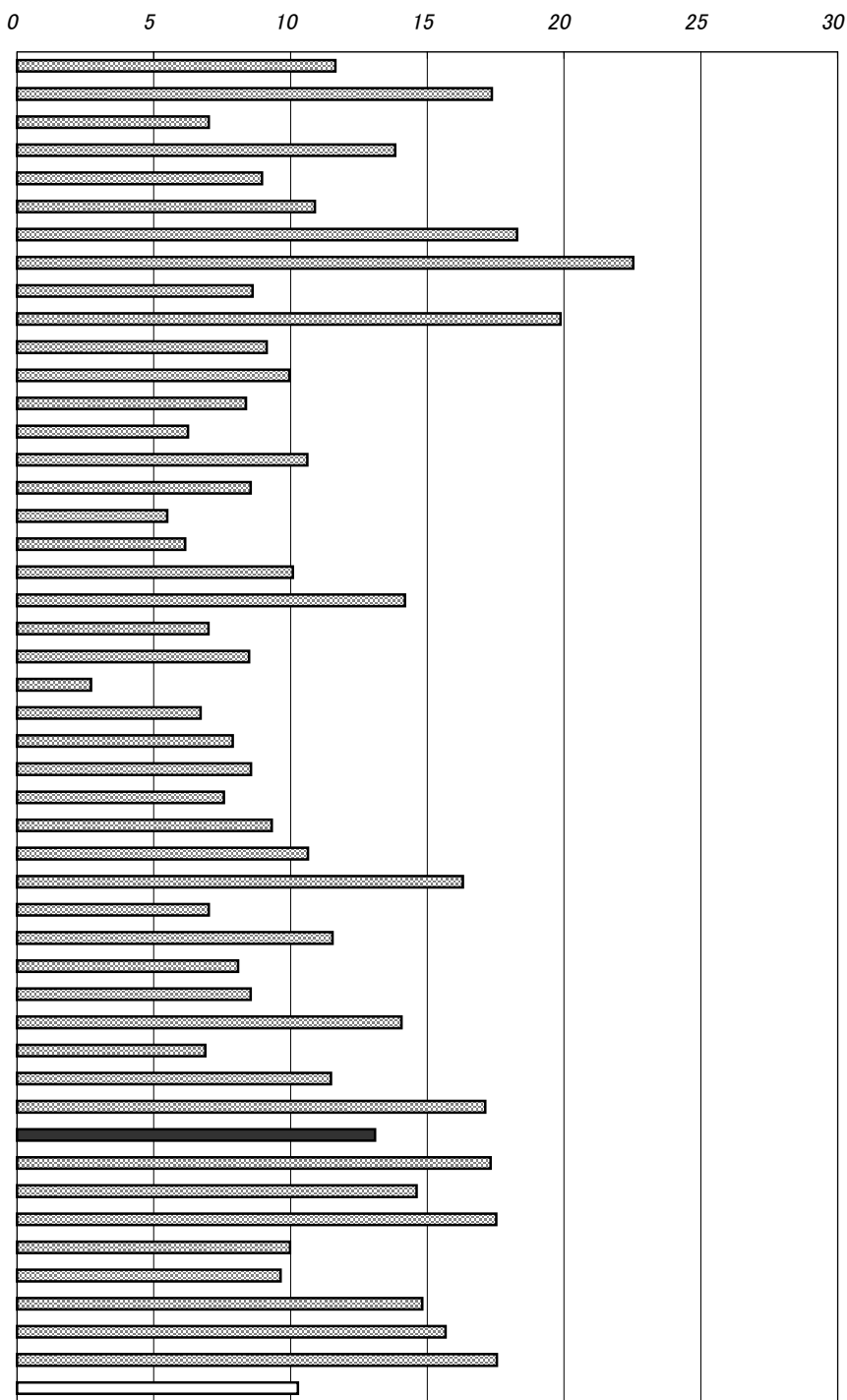

年次: 平成11年
 出所: 高知県警察本部交通企画課資料
 備考: 本県=全国平均の127.49%

飲酒運転を伴う交通事故年次別推移(高知県)

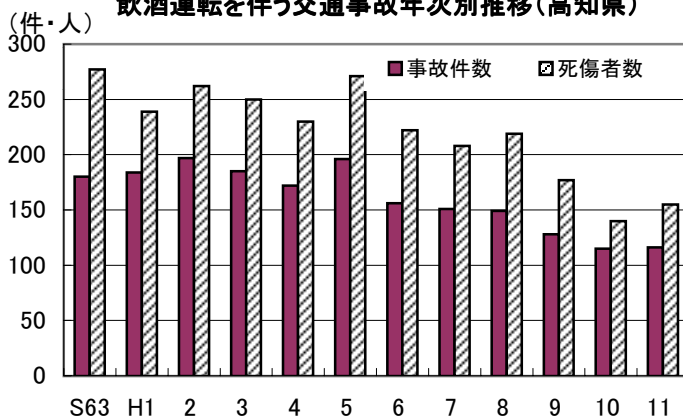

右表
 年次: 平成11年
 資料: 交通白書
 出所: 高知県警察本部

109. 刑法犯認知件数(人口千人当たり)

No.	都道府県名	件	順位
1	北海道	14.4	20
2	青森	8.8	46
3	岩手	9.6	40
4	宮城	18.1	10
5	秋田	9.6	42
6	山形	9.4	43
7	福島	11.4	32
8	茨城	14.8	17
9	栃木	15.9	13
10	群馬	14.7	18
11	埼玉	20.6	6
12	千葉	23.1	2
13	東京	22.6	5
14	神奈川県	17.0	12
15	新潟	10.4	37
16	富山	9.9	38
17	石川	9.6	41
18	福井	11.6	31
19	山梨	11.2	33
20	長野	13.2	25
21	岐阜	15.7	14
22	静岡	14.9	16
23	愛知	22.7	4
24	三重	12.4	27
25	滋賀	17.2	11
26	京都	18.7	8
27	大阪	22.7	3
28	兵庫	14.4	19
29	奈良	14.1	24
30	和歌山	20.3	7
31	鳥取	10.6	36
32	島根	9.1	44
33	岡山	15.4	15
34	広島	18.5	9
35	山口	12.1	28
36	徳島	10.7	35
37	香川	11.7	29
38	愛媛	14.3	21
39	高知	14.2	22
40	福岡	26.7	1
41	佐賀	9.0	45
42	長崎	7.8	47
43	熊本	11.7	29
44	大分	10.8	34
45	宮崎	12.4	26
46	鹿児島	9.9	39
47	沖縄	14.2	23
	全 国	17.1	

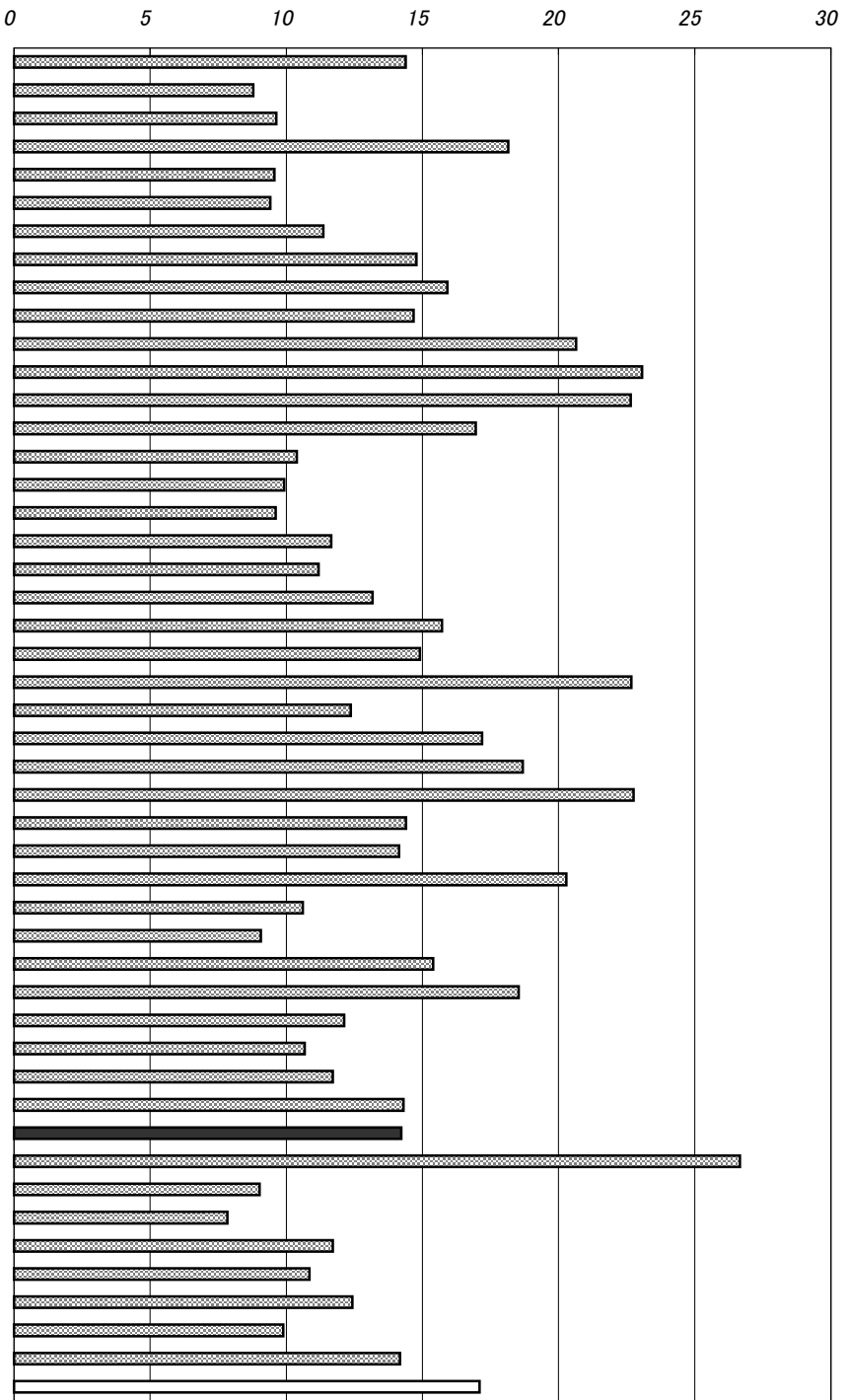

年次: 平成11年
 資料: 犯罪統計書
 出所: 警察庁
 備考: 本県=全国平均の83.04%

右表
 年次: 平成11年
 資料: 犯罪統計書
 出所: 高知県警察本部

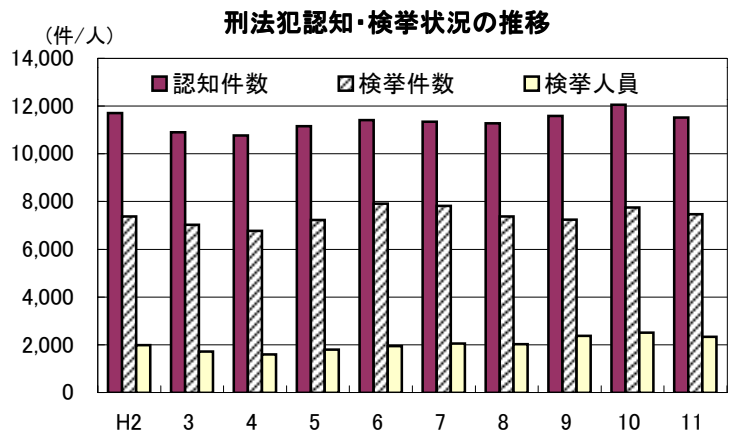

110. 少年刑法犯検挙人員(14~19歳人口千人当たり)

No.	都道府県名	人	順位
1	北海道	9.90	43
2	青森	10.88	41
3	岩手	9.81	44
4	宮城	14.11	21
5	秋田	13.80	24
6	山形	12.66	29
7	福島	15.79	14
8	茨城	11.99	35
9	栃木	11.42	39
10	群馬	13.15	28
11	埼玉	12.55	32
12	千葉	14.54	19
13	東京	17.59	11
14	神奈川	17.57	12
15	新潟	13.20	27
16	富山	15.01	17
17	石川	12.07	34
18	福井	15.31	16
19	山梨	9.32	45
20	長野	15.64	15
21	岐阜	10.01	42
22	静岡	12.63	31
23	愛知	11.62	38
24	三重	12.41	33
25	滋賀	9.29	46
26	京都	21.40	4
27	大阪	24.47	1
28	兵庫	20.00	8
29	奈良	11.71	37
30	和歌山	14.36	20
31	鳥取	21.19	5
32	島根	13.99	22
33	岡山	19.72	9
34	広島	23.45	2
35	山口	19.25	10
36	徳島	11.83	36
37	香川	20.17	7
38	愛媛	15.93	13
39	高知	20.18	6
40	福岡	22.22	3
41	佐賀	13.64	25
42	長崎	12.64	30
43	熊本	13.85	23
44	大分	14.77	18
45	宮崎	11.09	40
46	鹿児島	13.29	26
47	沖縄	9.05	47
	全 国	15.58	

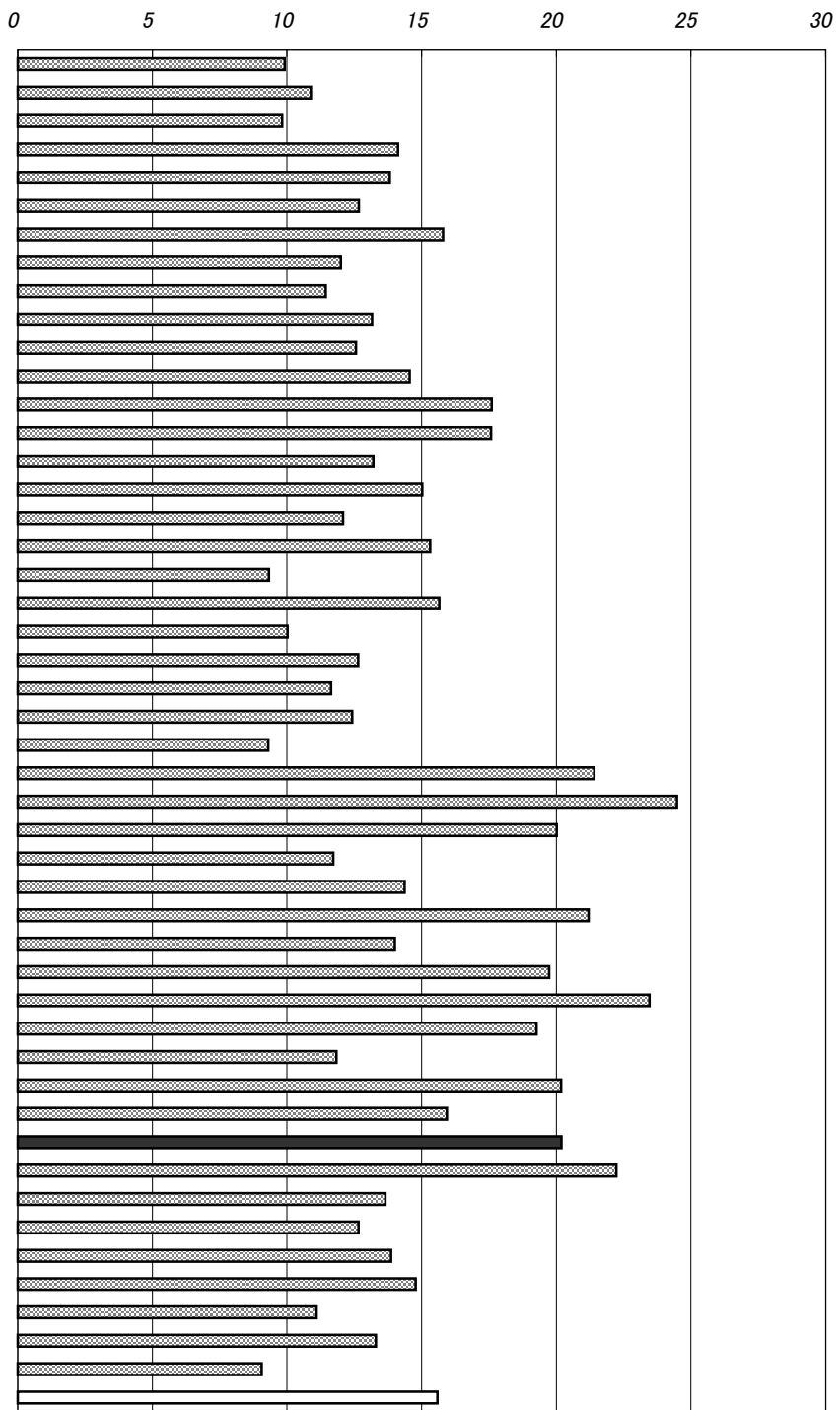

年次: 平成11年
 資料: 犯罪統計書
 出所: 警察庁
 備考: 本県=全国平均の129.53%
 ここで少年とは、14~19歳の者

右表
 年次: 平成11年
 資料: 犯罪統計書
 出所: 高知県警察本部

検挙人員に占める少年の割合(高知県)

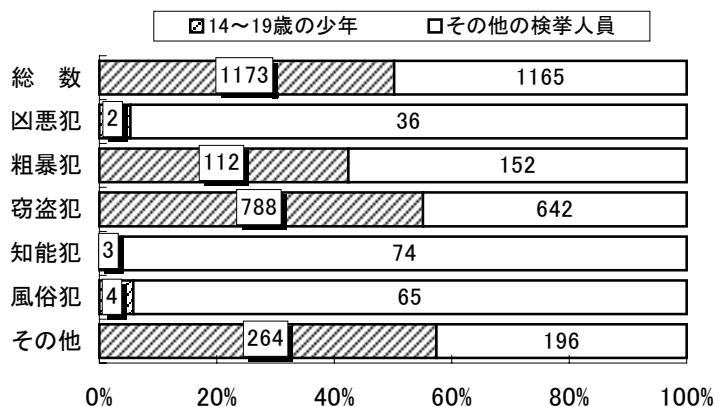

市 町 村 編



市町村名		指標名	総面積		林野面積		経営耕地面積	
			順位	km ²	順位	ha	順位	a
高室安南土須中宿土	知戸芸国佐崎村毛清	市市市市市市市	18	144.95	39	5,579	3	151,578
			8	248.21	10	21,547	14	53,479
			2	317.34	2	27,830	7	86,042
			24	125.35	37	6,112	1	212,319
			35	91.59	42	5,129	5	115,604
			20	135.46	22	10,003	11	69,858
			1	384.50	1	31,080	4	121,491
東奈田安北馬芸	洋利野田川路西	町町町町村村村	39	74.09	36	6,235	42	14,960
			49	28.32	48	2,191	45	13,557
			51	6.56	51	306	46	13,507
			44	53.03	43	4,179	34	21,184
			14	196.18	12	18,502	38	17,606
			15	165.52	15	15,627	50	5,517
			47	39.63	47	2,778	30	23,756
赤香土野夜香吉物	我佐山市須北川部	町町町町町村村	53	1.64	53	1	51	5,330
			43	58.89	44	3,955	13	60,305
			25	116.46	28	8,338	8	83,008
			50	22.90	50	434	12	62,861
			48	39.04	46	2,873	27	26,883
			23	130.37	21	11,248	21	36,691
			52	4.25	52	7	49	8,574
本大山	山豊	町町	21	134.21	20	11,866	28	25,307
			3	314.94	3	27,761	22	33,368
鏡土土大本	佐山川川	村村村村村	41	60.06	41	5,214	40	15,989
			42	59.22	40	5,403	43	14,701
			11	212.11	14	18,169	18	41,280
			33	95.28	26	8,872	52	3,495
			12	208.70	11	20,015	53	1,146
伊池春吾吾	野川野川北	町町町村村	31	100.58	31	7,649	19	38,792
			19	142.68	18	13,437	48	9,004
			45	44.94	49	1,677	10	71,160
			37	84.12	34	6,921	44	14,067
			17	161.43	17	14,585	36	19,094
中佐越窪禱大東葉仁日	土川知川原野津山淀高	町町町町村村村村	34	92.78	30	8,210	32	22,906
			30	101.21	33	7,188	9	74,757
			27	111.58	23	9,444	24	31,482
			6	278.08	6	22,913	2	173,726
			10	236.51	9	21,595	25	29,709
			32	100.41	25	9,203	33	22,405
			22	131.47	19	12,024	35	19,585
			40	66.75	38	5,779	37	17,755
			28	106.16	24	9,415	47	13,094
			46	44.88	45	2,969	31	22,984
佐大大大西三	賀正方月和原	町町町村村村	38	75.84	35	6,319	41	15,881
			13	199.32	13	18,261	29	24,480
			26	112.52	27	8,463	15	45,758
			29	103.04	29	8,228	17	41,603
			16	164.66	16	14,860	23	31,539
			9	248.00	8	22,313	20	38,077
			36	85.35	32	7,511	26	28,915
高	知	県		7,104.66		594,305		2,303,599
年資出備	次料所考	平成12年10月1日 全国都道府県市区町村別面積調 国土交通省国土地理院		平成2年2月1日 世界農林業センサス 農林水産省		平成12年2月1日 世界農林業センサス 農林水産省		

市 町 村 名	指 標 名	総人口（国勢調査）		人口（国勢調査・男）		人口（国勢調査・女）			
		順位	人	順位	人	順位	人		
高室	知 戸	市	1	330,613	1	154,669	1	175,944	
安南	芸 国	市	10	19,472	10	9,145	10	10,327	
土須	佐 崎	市	9	21,319	9	10,003	9	11,316	
中宿	毛 崎	市	2	49,959	2	23,798	2	26,161	
土佐	清 水	市	4	30,339	4	14,670	4	15,669	
東奈	洋 利	町	5	27,570	5	13,366	5	14,204	
田安	野 田	町	3	34,972	3	16,545	3	18,427	
北馬	川 路	村	6	25,968	6	12,230	6	13,738	
芸馬	西 村	村	11	18,513	11	8,526	11	9,987	
赤香	岡 美	町	33	3,743	33	1,798	33	1,945	
土佐	山 田	町	31	4,027	31	1,835	31	2,192	
野夜	須 北	町	39	3,315	39	1,547	39	1,768	
香吉	川 部	村	35	3,534	35	1,696	35	1,838	
物部	部 村	村	49	1,590	49	752	49	838	
本大	山 豊	町	51	1,195	51	584	51	611	
鏡土	佐 山	村	28	4,365	29	1,985	27	2,380	
土佐	川 川	村	37	3,388	38	1,571	36	1,817	
大本	川 川	村	21	6,364	20	3,125	21	3,239	
伊池	野 川	町	8	22,430	8	10,854	8	11,576	
春吾	野 川	町	12	16,595	12	7,951	12	8,644	
吾北	川 北	村	29	4,282	28	1,997	29	2,285	
中佐	土 佐	町	23	5,595	23	2,598	23	2,997	
越窪	川 原	町	45	2,032	45	995	45	1,037	
檮大	野 津	村	40	3,152	40	1,454	40	1,698	
大東	山 見	村	26	4,656	26	2,237	26	2,419	
葉仁	山 淀	村	20	6,378	21	2,987	20	3,391	
日高	高 賀	町	48	1,644	48	784	48	860	
佐大	正 方	町	50	1,323	50	652	50	671	
大大	方 月	町	24	5,032	25	2,352	24	2,680	
大十	和 佐	村	53	569	53	284	53	285	
西三	土 原	村	52	759	52	390	52	369	
高知		県	7	24,696	7	11,783	7	12,913	
年資			44	2,432	44	1,138	44	1,294	
出備			13	15,356	13	7,169	13	8,187	
			41	3,072	41	1,441	41	1,631	
			38	3,358	37	1,584	38	1,774	
			18	7,009	18	3,279	18	3,730	
			15	14,777	14	6,961	15	7,816	
			17	7,411	17	3,403	17	4,008	
			14	14,841	15	6,914	14	7,927	
			25	4,860	24	2,366	25	2,494	
			47	1,711	47	797	47	914	
			42	2,833	42	1,353	42	1,480	
			27	4,425	27	2,105	28	2,320	
			43	2,685	43	1,301	43	1,384	
			22	5,968	22	2,824	22	3,144	
			30	4,189	30	1,984	30	2,205	
			36	3,429	36	1,641	37	1,788	
			16	10,021	16	4,682	16	5,339	
			19	6,953	19	3,277	19	3,676	
			34	3,573	34	1,710	34	1,863	
			32	3,816	32	1,833	32	1,983	
			46	1,872	46	903	46	969	
				813,980		383,828		430,152	
年資出備	次料所考		平成12年10月1日 国勢調査 総務省統計局		平成12年10月1日 国勢調査 総務省統計局		平成12年10月1日 国勢調査 総務省統計局		平成12年12月22日公表の速報値

市 町 村 名		指 標 名	総人口（推計人口）		人口（推計人口・男）		人口（推計人口・女）				
			順位	人	順位	人	順位	人			
高室安南土須中宿土	知戸芸国佐崎村毛清	市市市市市市市市市	1	326,427	1	151,928	1	174,499			
			10	19,805	10	9,302	10	10,503			
			9	21,499	9	10,108	9	11,391			
			2	49,623	2	23,643	2	25,980			
			4	30,245	4	14,550	4	15,695			
			5	27,769	5	13,474	5	14,295			
			3	34,807	3	16,465	3	18,342			
			6	25,899	6	12,383	6	13,516			
			11	18,665	11	8,606	11	10,059			
			東奈田安北馬芸	洋利野田川路西岡	町町町町村村村	32	3,858	31	1,859	33	1,999
						31	4,100	32	1,854	31	2,246
39	3,361	39				1,564	38	1,797			
34	3,638	34				1,771	34	1,867			
49	1,584	49				743	49	841			
51	1,232	51				596	51	636			
29	4,309	30				1,974	28	2,335			
38	3,393	38				1,568	37	1,825			
21	6,241	20				3,084	22	3,157			
8	21,745	8				10,205	8	11,540			
赤香土野夜香吉物	我佐山市須北川部	町町町町村村	12	16,250	12	7,754	12	8,496			
			29	4,309	29	2,002	29	2,307			
			23	5,556	23	2,588	23	2,968			
			45	2,056	45	993	45	1,063			
			40	3,135	41	1,443	40	1,692			
			本大	山豊	町町	26	4,688	26	2,251	26	2,437
						20	6,420	21	2,955	20	3,465
			鏡土土大本	佐山川川	村村町村村	48	1,677	47	798	48	879
50	1,315	50				657	50	658			
24	5,007	25				2,327	24	2,680			
53	608	53				306	53	302			
52	804	52				423	52	381			
伊池春吾吾	野川野川北	町町町村	7	25,006	7	11,956	7	13,050			
			44	2,541	44	1,214	44	1,327			
			13	15,337	13	7,191	13	8,146			
			41	3,119	40	1,454	41	1,665			
			36	3,489	37	1,656	36	1,833			
			中佐越窪禱大東葉仁日	土川知川原野津山淀高	町町町町村村村	18	7,159	18	3,363	18	3,796
15	14,913	14				7,051	15	7,862			
17	7,403	17				3,384	17	4,019			
14	14,928	15				6,997	14	7,931			
25	4,908	24				2,421	25	2,487			
47	1,747	48				795	47	952			
42	2,820	42				1,334	42	1,486			
27	4,440	27				2,104	27	2,336			
43	2,748	43				1,315	43	1,433			
22	6,062	22				2,854	21	3,208			
佐大大大十西三	賀正方月和佐原	町町町町村	28	4,360	28	2,088	30	2,272			
			37	3,463	36	1,674	39	1,789			
			16	10,137	16	4,747	16	5,390			
			19	6,948	19	3,264	19	3,684			
			35	3,594	35	1,729	35	1,865			
			33	3,831	33	1,826	32	2,005			
			46	1,901	46	927	46	974			
高	知	県		810,879		381,518		429,361			
年資出備	次料所考	平成11年10月1日 人口移動調査 県統計課	平成11年10月1日 人口移動調査 県統計課	平成11年10月1日 人口移動調査 県統計課							

市町村名		指標名	世帯数		世帯人員		人口増減数 (平成7年～12年)				
			順位	世帯	順位	1世帯当たり 人	順位	人			
高室安南土須中宿土	知戸芸国佐崎村毛清	市市市市市市市市市	1	139,924	43	2.36	1	8614			
			11	7,883	39	2.47	53	-1958			
			9	8,275	28	2.58	50	-1058			
			2	18,262	22	2.74	2	1714			
			4	10,413	7	2.91	42	-384			
			5	9,708	13	2.84	52	-1172			
			3	13,651	30	2.56	8	42			
			6	9,372	18	2.77	7	49			
			10	7,920	44	2.34	51	-1069			
			東奈田安北馬芸	洋利野田川路西	町町町町村村	27	1,638	47	2.29	38	-325
28	1,598	35				2.52	34	-264			
39	1,310	33				2.53	32	-260			
37	1,317	24				2.68	36	-292			
47	635	36				2.50	12	-60			
50	516	46				2.32	11	-47			
31	1,478	4				2.95	9	-18			
赤香土野夜香吉物	我佐山市須北川部	町町町町村村				35	1,342	34	2.52	27	-211
						21	2,177	6	2.92	6	137
						7	8,650	27	2.59	5	532
			12	5,829	11	2.85	3	1493			
			29	1,547	19	2.77	23	-176			
			22	2,080	23	2.69	20	-138			
			45	852	42	2.38	13	-63			
			33	1,397	48	2.26	29	-240			
本大	山豊	町町	26	1,909	40	2.44	30	-245			
			18	2,881	50	2.21	47	-601			
鏡土土大本	佐山川川	村村町村	49	521	1	3.16	14	-68			
			51	449	5	2.95	10	-24			
			25	1,912	26	2.63	32	-260			
			53	261	51	2.18	17	-111			
			52	384	53	1.98	22	-171			
伊池春吾吾	野川野川北	町町町村	8	8,555	8	2.89	48	-748			
			43	1,129	52	2.15	26	-209			
			15	5,046	3	3.04	4	550			
			38	1,315	45	2.34	37	-299			
			36	1,326	32	2.53	39	-347			
中佐越窪檮大東葉仁日	土川知川原野津山淀高	町町町町村村村	20	2,654	25	2.64	46	-507			
			14	5,258	14	2.81	40	-371			
			17	2,882	29	2.57	43	-392			
			13	5,823	31	2.55	49	-765			
			24	1,951	38	2.49	20	-138			
			48	615	17	2.78	16	-94			
			44	1,015	16	2.79	15	-91			
			32	1,435	2	3.08	25	-205			
			42	1,212	49	2.22	28	-222			
			23	2,077	9	2.87	19	-137			
佐大大大十西三	賀正方月和原	町町町村	30	1,493	15	2.81	44	-440			
			40	1,253	20	2.74	24	-184			
			16	3,662	21	2.74	41	-374			
			19	2,854	41	2.44	45	-469			
			41	1,251	10	2.86	35	-289			
			34	1,343	12	2.84	30	-245			
			46	750	37	2.50	18	-114			
高	知	県		320,990		2.54		-2,724			
年資出備	次料所考	平成12年10月1日 国勢調査 総務省統計局		平成12年10月1日 国勢調査 総務省統計局		平成12年10月1日 国勢調査 総務省統計局					
		平成12年12月22日公表の速報値		平成12年12月22日公表の速報値		平成12年12月22日公表の速報値					

市町村名		指標名	人口密度		出生率		死亡率				
			順位	1km ² 当たり 人	順位	人口千人当たり ‰	順位	人口千人当たり ‰			
高室安南土須中宿土	知戸芸国佐崎村毛清	市市市市市市市市市	1	2,280.9	2	9.8	53	7.9			
			21	78.4	47	4.3	29	13.0			
			25	67.2	10	7.6	34	12.0			
			6	398.6	4	8.8	44	9.9			
			8	331.2	9	7.7	36	11.7			
			10	203.5	8	7.9	41	10.7			
			18	91.0	3	9.2	40	11.2			
			19	90.9	10	7.6	51	9.0			
			23	69.4	31	6.0	18	14.3			
			東奈田安北馬芸	洋利野田川路西岡	町町町町村村村村	31	50.5	28	6.2	21	13.9
13	142.2	16				7.0	10	15.6			
4	505.3	20				6.8	46	9.5			
26	66.6	47				4.3	19	14.0			
50	8.1	4				8.8	49	9.4			
51	7.2	14				7.3	42	10.5			
15	110.1	10				7.6	35	11.8			
赤香土野夜香吉物	我佐山市須北川部	町町町町町村村				2	2,065.9	14	7.3	14	15.3
						17	108.1	16	7.0	45	9.6
						11	192.6	23	6.7	36	11.7
			3	724.7	1	9.9	52	8.6			
			16	109.7	40	5.1	24	13.6			
			32	42.9	47	4.3	16	14.5			
			5	478.1	44	4.8	33	12.1			
			49	10.8	53	1.9	6	16.5			
			本大	山豊	町町	34	34.7	16	7.0	46	9.5
						44	20.3	51	3.7	1	21.0
鏡土土大本	佐山川川	村村町村村	35	27.4	38	5.3	12	15.5			
			38	22.3	20	6.8	4	18.2			
			37	23.7	46	4.5	25	13.3			
			52	6.0	52	3.2	26	13.1			
			53	3.6	28	6.2	2	19.9			
伊池春吾吾	野川野川北	町町町村村	9	245.5	23	6.7	43	10.2			
			46	17.0	45	4.7	9	15.7			
			7	341.7	13	7.4	39	11.3			
			33	36.5	40	5.1	3	18.5			
			42	20.8	50	4.2	13	15.4			
中佐越窪檮大東葉仁日	土川知川原野津山淀高	町町町町村村村	22	75.5	7	8.1	8	15.9			
			12	146.0	19	6.9	50	9.3			
			27	66.4	31	6.0	19	14.0			
			30	53.4	23	6.7	30	12.9			
			43	20.5	34	5.7	46	9.5			
			47	17.0	34	5.7	15	14.8			
			41	21.5	23	6.7	10	15.6			
			28	66.3	37	5.4	7	16.4			
			36	25.3	30	6.1	26	13.1			
			14	133.0	40	5.1	38	11.5			
佐大大大十西三	賀正方月和原	町町町村村	29	55.2	34	5.7	17	14.4			
			45	17.2	6	8.3	32	12.4			
			20	89.1	43	4.9	31	12.8			
			24	67.5	38	5.3	23	13.8			
			40	21.7	33	5.8	21	13.9			
			48	15.4	23	6.7	5	17.2			
			39	21.9	20	6.8	26	13.1			
高	知	県		114.6		8.1		10.3			
年資出備	次料所考	平成12年10月1日 国勢調査 総務省統計局 平成12年12月22日公表の速報値	平成12年 人口移動調査 県統計課	平成12年 人口移動調査 県統計課							

市町村名		指標名	年少人口比率		生産年齢人口比率		老年人口比率	
			順位	%	順位	%	順位	%
高室	知戸	市	7	14.6	1	67.2	53	18.1
			31	12.5	16	60.1	38	27.4
安南	芸国	市	17	13.2	11	61.2	43	25.6
			8	14.5	3	64.0	51	21.5
土須	佐崎	市	26	12.7	6	62.5	46	24.7
			12	13.6	11	61.2	45	25.2
中宿	村毛	市	4	14.9	8	61.9	49	23.2
			4	14.9	9	61.5	48	23.6
土佐	清洋	市	29	12.6	22	56.8	28	30.6
			39	11.9	25	56.1	24	32.0
東奈	半利	町	43	11.5	27	55.9	19	32.6
			10	14.2	38	54.0	25	31.8
田安	野田	町	36	12.2	21	57.2	28	30.6
			35	12.3	45	51.0	11	36.7
北馬	川路	村	2	15.5	29	55.2	34	29.2
			31	12.5	18	58.6	35	28.9
赤香	我美	町	37	12.1	15	60.3	37	27.5
			15	13.3	13	61.1	43	25.6
土佐	山市	町	31	12.5	10	61.4	41	26.2
			1	16.2	2	64.4	52	19.3
野夜	須北	町	25	12.8	20	57.3	32	29.9
			48	10.4	42	52.2	10	37.4
香吉	川部	村	41	11.7	7	62.3	42	26.0
			53	8.2	51	48.0	3	43.9
本大	山豊	町	46	10.8	34	54.6	14	34.6
			50	8.9	53	45.6	1	45.5
鏡土	佐山	村	14	13.4	28	55.4	27	31.2
			10	14.2	39	53.4	22	32.4
土大	佐川	村	26	12.7	43	52.1	13	35.2
			47	10.6	50	48.3	4	41.1
伊池	野川	村	49	9.1	41	52.9	9	38.1
			3	15.3	4	62.8	50	21.9
春吾	野川	町	52	8.3	52	46.5	2	45.2
			20	13.1	5	62.7	47	24.2
吾	北	村	51	8.5	44	51.3	5	40.2
			45	11.1	46	50.2	7	38.7
中佐	土川	町	26	12.7	22	56.8	31	30.4
			13	13.5	19	58.5	36	28.0
越窪	川原	町	44	11.3	34	54.6	15	34.1
			15	13.3	31	54.9	26	31.7
檮大	野津	村	38	12.0	30	55.0	18	33.0
			22	13.0	49	48.8	8	38.2
大東	山淀	村	4	14.9	47	49.7	12	35.4
			22	13.0	36	54.4	19	32.6
葉仁	高賀	村	42	11.6	48	49.5	6	38.8
			29	12.6	14	60.7	40	26.7
佐大	正方	町	17	13.2	17	59.6	39	27.2
			8	14.5	25	56.1	33	29.5
大大	月和	町	20	13.1	24	56.3	28	30.6
			24	12.9	33	54.7	22	32.4
大十	土佐	村	31	12.5	31	54.9	19	32.6
			17	13.2	39	53.4	17	33.4
西三	原	村	40	11.8	37	54.2	16	34.0
				13.8		62.6		23.5
高年	資出	備考	平成12年 人口移動調査 県統計課		平成12年 人口移動調査 県統計課		平成12年 人口移動調査 県統計課	
			15歳未満人口の占める割合		15～64歳人口の占める割合		65歳以上人口の占める割合	

市町村名		指標名	老年化指数		有権者数		外国人数			
			順位		順位	人	順位	人		
高室安南土須中宿土	知戸芸国佐崎村毛清	市市市市市市市市市市	52	124.06	1	259,233	1	916		
			36	220.26	10	16,971	8	37		
			43	193.74	8	18,234	7	39		
			50	148.27	2	39,577	2	161		
			42	194.52	4	25,478	14	15		
			47	184.75	5	22,219	3	83		
			49	155.08	3	27,967	5	68		
			48	157.99	6	19,985	4	79		
			24	242.70	11	15,844	13	22		
			東奈田安北馬芸	洋利野田川路西岡	町町町町村村村村	18	269.60	32	3,265	38
15	282.73	31				3,523	28	3		
34	224.42	40				2,832	28	3		
23	250.69	34				3,157				
12	297.41	49				1,398	34	2		
45	187.89	51				1,031				
31	230.13	29				3,580	38	1		
33	226.68	37				2,989	24	4		
44	193.15	21				5,245				
38	210.07	9				17,946	6	48		
赤香土野夜香吉物	我佐山市須北川部	町町町町村村	53	118.96	12	13,114	11	27		
			28	234.25	28	3,718				
			7	358.68	23	4,848	34	2		
			35	222.36	45	1,743	38	1		
			2	536.65	38	2,927	38	1		
			10	319.64	25	3,933	34	2		
			3	512.01	20	5,757	18	7		
			29	233.19	48	1,422	24	4		
			32	229.19	50	1,082				
			16	277.06	24	4,294	28	3		
鏡土土大本	佐山川川	村村町村	6	388.71	53	505	28	3		
			5	420.29	52	717				
			51	143.43	7	19,733	12	25		
			1	547.57	44	2,182	21	5		
			46	184.81	13	12,962	15	11		
			4	470.50	39	2,879				
			8	347.79	36	3,127	28	3		
			25	238.60	18	6,121	18	7		
			39	207.80	15	12,183	18	7		
			11	303.29	17	6,415	24	4		
中佐越窪檮大東葉仁日	土川知川原野津山淀高	町町町町村村村	26	237.85	14	12,298	8	37		
			17	274.27	26	3,799	21	5		
			13	294.14	47	1,496	38	1		
			27	237.38	42	2,384	38	1		
			22	250.79	27	3,797				
			9	333.65	43	2,270	38	1		
			37	211.62	22	5,188	16	9		
			40	206.71	30	3,561	10	34		
			41	203.82	41	2,810	34	2		
			30	233.11	16	8,534	16	9		
佐大大大十西三	賀正方月和土原	町町町町村村	21	250.95	19	6,045	24	4		
			19	260.22	35	3,149	21	5		
			20	252.09	33	3,241	28	3		
			14	288.74	46	1,600				
				169.93		660,308		1,706		
			年資出備	次料所考	平成12年	人口移動調査 県統計課	平成12年12月2日	選挙人名簿 県選挙管理委員会	平成7年10月1日	国勢調査 総務省統計局
					老年人口/年少人口×100					

市町村名		指標名	市町村内総生産額		名目経済成長率		卸小売商店数	
			順位	百万円	順位	%	順位	人口千人当たり 店
高室	知戸	市	1	1,043,821	11	3.1	20	19.39
安南	芸国	市	10	47,195	42	-6.1	10	22.72
土須	佐崎	市	7	62,048	14	2.5	15	21.16
中宿	毛	市	2	173,784	12	2.9	37	14.91
土佐	清	市	5	73,559	10	3.4	23	18.48
東奈	洋利	市	4	88,949	22	0.6	11	22.36
田安	野田	市	3	104,342	23	0.0	7	24.05
北馬	川路	市	6	73,048	15	2.3	13	21.74
芸馬	路西	市	12	42,735	33	-2.2	6	24.11
赤香	岡美	町	36	8,421	13	2.7	3	26.44
土佐	山田	町	31	10,573	32	-2.2	16	20.73
野夜	須北	町	34	8,801	49	-11.9	8	23.50
香吉	川部	町	30	10,906	8	3.6	14	21.17
物部	川部	村	39	7,597	2	13.3	48	11.36
本大	山豊	村	45	5,836	25	-0.4	44	12.18
鏡土	佐山	村	19	16,832	1	16.1	29	16.71
土佐	山	町	33	9,598	17	1.9	1	31.83
大本	川川	町	11	43,878	16	2.2	53	7.37
伊池	野川	町	8	54,950	4	9.8	31	16.51
春吾	野川	町	15	30,587	6	5.3	36	15.14
吾	北	村	27	11,987	20	0.8	21	19.26
中佐	川知	町	26	12,103	30	-1.6	33	16.02
越窪	川原	町	48	4,734	43	-8.3	50	10.21
檮	原	村	41	7,139	50	-12.6	26	17.22
大東	野津	村	24	13,356	3	11.5	12	21.76
葉仁	山淀	村	17	20,977	36	-3.8	19	19.78
日高	高	村	53	2,550	51	-13.6	51	8.94
佐大	賀正	村	51	3,357	5	6.6	52	7.60
大大	方月	村	23	13,639	38	-4.4	34	15.98
大十	和	村	52	2,671	19	1.2	47	11.51
西三	佐原	村	47	4,979	53	-25.0	43	12.44
高	知	町	9	52,708	21	0.7	45	12.04
年		町	46	5,550	46	-10.8	25	17.32
資		村	14	34,423	7	4.3	49	10.56
出		村	40	7,260	9	3.4	4	24.69
備		村	37	8,138	45	-10.1	30	16.62
		町	22	14,125	39	-4.5	2	27.52
		町	16	28,567	27	-1.1	41	13.81
		町	20	16,304	18	1.4	17	19.99
		町	13	35,637	34	-3.1	9	22.91
		村	29	11,229	37	-3.8	22	19.15
		村	50	3,625	28	-1.4	40	14.31
		村	44	6,433	26	-1.0	5	24.47
		村	42	6,723	48	-11.8	42	13.51
		村	32	10,339	41	-5.6	38	14.56
		村	25	12,899	31	-1.6	46	11.88
		町	28	11,647	40	-4.8	32	16.28
		町	38	7,641	44	-8.7	18	19.92
		町	18	18,665	24	-0.4	35	15.39
		村	21	15,704	35	-3.6	28	16.84
		村	43	6,688	47	-11.0	39	14.47
		村	35	8,482	29	-1.5	27	16.97
		村	49	3,933	52	-14.9	24	17.36
		県		2,341,672		1.6		18.83
年		次	平成10年度		平成10年度		平成11年7月1日	
資		料	市町村経済統計書		市町村経済統計書		商業統計調査	
出		所	県統計課		県統計課		経済産業省	
備		考					代理商、仲立業を除く	

市町村名		指標名	一般飲食店数		事業所数		事業所従事者数				
			順位	人口千人当たり	店	順位	人口千人当たり	事業所	順位	1事業所当たり	人
高室安南土須中宿土	知戸芸国佐崎村毛清	市市市市市市市市市	6	5.39	11	60.91	3	7.77			
			11	4.57	15	60.29	43	4.66			
			10	4.66	19	53.82	31	5.39			
			15	3.80	36	44.72	2	8.34			
			22	3.24	34	45.63	18	5.99			
			9	4.87	16	58.12	13	6.48			
			1	7.29	4	67.74	22	5.76			
			7	5.38	8	64.94	33	5.31			
			3	6.20	2	69.60	45	4.53			
			東奈田安北馬芸	半野田川路西岡	町町町町村村村村	27	3.01	1	70.76	53	3.51
4	5.89	12				60.73	42	4.91			
12	4.57	3				68.13	35	5.24			
33	2.65	24				50.03	44	4.65			
50	1.23	51				27.78	11	6.64			
37	2.42	25				49.51	7	7.28			
35	2.52	41				40.84	4	7.34			
赤香土野夜香吉物	我佐山市須北川部	町町町町村村				13	3.95	7	65.13	32	5.37
						44	1.91	49	29.96	1	11.24
						19	3.57	32	47.00	15	6.13
			14	3.83	40	42.40	19	5.94			
			36	2.49	44	39.22	24	5.64			
			47	1.60	45	37.26	37	5.14			
			38	2.39	48	31.61	10	6.65			
			28	2.99	33	46.25	27	5.50			
			本大	山豊	町町	25	3.09	22	52.05	46	4.51
						18	3.66	21	52.65	29	5.46
鏡土土大本	佐山川川	村村村村	51	1.17	53	22.66	41	5.00			
			40	2.24	50	28.90	34	5.29			
			39	2.29	28	49.13	9	6.67			
			48	1.53	39	42.76	17	6.04			
			2	6.72	17	55.97	14	6.36			
伊池春吾吾	野川野川北	町町町村	24	3.16	47	33.39	6	7.29			
			43	1.92	27	49.19	21	5.78			
			46	1.61	52	24.19	5	7.30			
			31	2.73	9	62.84	38	5.12			
			32	2.71	31	47.29	20	5.79			
中佐越窪檮大東葉仁日	土川知川原野津山淀高	町町町町村村村	8	4.99	5	67.05	48	4.46			
			29	2.93	42	40.70	25	5.57			
			21	3.26	13	60.38	30	5.44			
			5	5.56	14	60.29	28	5.50			
			34	2.61	20	53.18	39	5.10			
			53	0.56	46	36.63	26	5.52			
			20	3.42	10	62.06	52	3.95			
			49	1.30	35	45.27	23	5.64			
			52	1.04	37	44.40	8	6.70			
			30	2.81	38	43.39	12	6.62			
佐大大大西三	賀正方月和佐	町町町村村	16	3.71	30	48.17	16	6.10			
			41	2.24	18	55.73	36	5.16			
			23	3.19	26	49.23	51	4.00			
			17	3.70	23	51.09	50	4.12			
			42	2.11	43	39.51	40	5.05			
			45	1.75	29	48.55	49	4.22			
			26	3.06	6	66.28	47	4.48			
高	知	県		4.53		55.01		6.70			
年資出備	次料所考	平成8年10月1日 事業所・企業統計調査 総務省統計局		平成11年7月1日 事業所・企業統計調査 総務省統計局		平成11年7月1日 事業所・企業統計調査 総務省統計局					
		平成11年調査は簡易調査であるため、民営事業所のみ		平成11年調査は簡易調査であるため、民営事業所のみ							

市 町 村 名		指 標 名	製造品出荷額等		製造業事業所数		製造業従業者数				
			順位	従業者1人当たり 千円	順位	人口千人当たり 事業所	順位	人			
高室安南土須中宿土	知戸芸国佐崎村毛清	市市市市市市市市市	12	181	42	1.58	1	10,568			
			27	110	27	2.42	12	669			
			11	183	36	2.14	14	608			
			7	218	13	3.37	2	4,080			
			15	152	19	3.04	4	1,557			
			2	330	34	2.20	6	1,354			
			18	138	47	1.35	9	879			
			22	122	6	3.94	3	1,661			
			32	96	11	3.43	10	802			
			東奈田安北馬芸	半野田川路西	町町町町村村村	42	58	23	2.59	32	170
16	148	40				1.71	28	195			
30	100	14				3.27	31	184			
3	310	33				2.20	25	223			
-	X	53				0.63	-	X			
4	252	2				6.49	42	120			
-	X	50				1.16	-	X			
赤香土野夜香吉物	我佐山市須北川部	町町町町町村村	13	158	3	5.01	27	201			
			1	684	28	2.40	8	1,103			
			14	157	29	2.39	7	1,130			
			36	83	46	1.35	22	286			
			43	58	52	0.70	48	21			
			28	109	51	1.08	33	160			
			6	223	1	6.81	37	154			
			37	76	25	2.55	35	157			
			本大鏡土土大本	山豊佐山	町町村村村	21	128	44	1.49	45	85
						5	224	21	2.65	20	334
伊池春吾吾	野川野川北	町町町村村	-	X	38	1.79	-	X			
			48	42	9	3.80	47	42			
			29	107	20	2.80	29	194			
			-	X	41	1.64	-	X			
			-	X	49	1.24	-	X			
中佐越窪檮大東葉仁日	土川知川原野津山淀高	町町町町町村村村村	9	197	37	1.92	5	1,451			
			41	62	7	3.94	33	160			
			10	183	45	1.37	11	685			
			25	114	5	4.49	39	131			
			33	94	17	3.15	30	190			
			39	75	8	3.91	17	448			
			34	93	32	2.21	15	588			
			38	76	24	2.57	18	395			
			31	98	30	2.34	13	666			
			26	110	18	3.06	24	247			
佐大大大西三高	賀正方月和原	町町町村村	40	68	39	1.72	36	156			
			19	129	4	4.61	40	129			
			44	56	31	2.25	23	265			
			47	43	35	2.18	26	207			
			20	128	10	3.79	16	452			
年資出備	次料所考	県	23	122	15	3.21	19	370			
			17	147	22	2.60	46	79			
			45	55	43	1.58	21	308			
			35	85	48	1.30	38	150			
			46	50	26	2.50	40	129			
			24	116	12	3.39	44	97			
			8	208	16	3.16	43	117			
				183		2.15		34,458			
		平成11年12月31日	平成11年12月31日		平成11年12月31日						
		工業統計調査	工業統計調査		工業統計調査						
		経済産業省	経済産業省		経済産業省						
		該当事業所が1又は2カ所の場合は、その事業所の秘密を保護するためXで表示	該当事業所が1又は2カ所の場合は、その事業所の秘密を保護するためXで表示		該当事業所が1又は2カ所の場合は、その事業所の秘密を保護するためXで表示						

市町村名	指標名	農業粗生産額 (対耕地面積)		農業粗生産額 (1農家当たり)		農家数		
		順位	10アール当たり 千円	順位	千円	順位	戸	
高室安南土須中宿土	知戸芸国佐崎村毛清	市	13	444.2	19	2,991.0	2	1,886
		市	20	325.7	22	2,671.7	13	862
		市	3	826.3	2	6,996.9	7	1,299
		市	15	364.3	12	3,759.7	1	2,684
		市	6	650.6	5	5,881.5	3	1,781
		市	2	827.1	8	5,406.1	6	1,406
東奈田安北馬芸	洋利野田川路西	市	40	171.1	25	2,087.0	5	1,541
		市	29	230.3	21	2,736.7	10	1,094
		市	36	191.1	28	1,916.9	18	674
		町	38	184.9	20	2,893.1	49	131
		町	11	521.1	14	3,419.0	43	253
		町	7	586.2	16	3,288.6	44	246
赤香土野夜香吉物	岡美田山須北川部	町	5	753.9	9	5,161.2	31	428
		村	27	236.3	33	1,684.5	39	317
		村	48	153.0	48	776.9	50	130
		村	1	1,182.9	1	11,650.6	37	332
		町	30	229.0	44	972.6	53	73
		町	8	552.6	3	6,603.7	20	651
本大鏡土土大本	山豊佐山川	町	12	486.0	10	4,930.3	9	1,104
		町	10	525.9	6	5,835.1	15	758
		町	4	764.5	4	6,573.2	38	321
		町	19	342.8	26	2,025.8	16	736
		村	16	361.8	13	3,568.5	48	146
		村	28	235.5	34	1,604.1	35	389
伊池春吾	野川野川北	町	44	163.1	40	1,255.9	32	422
		町	49	147.7	51	609.5	12	950
		村	46	156.8	38	1,330.3	45	218
		村	24	252.0	24	2,216.1	47	199
		村	43	164.7	36	1,478.1	24	594
		村	47	153.4	42	1,011.4	51	88
中佐越窪禱大東葉仁日	野津山淀高	村	33	221.4	53	356.3	52	87
		町	31	228.5	29	1,861.2	22	641
		町	42	165.7	39	1,315.8	46	209
		町	9	545.4	7	5,831.3	11	1,085
		村	32	228.1	45	968.0	28	469
		村	52	137.7	50	628.0	25	535
佐大大大西三	賀正方月和原	町	14	384.1	18	3,104.1	36	365
		町	23	252.2	27	1,953.8	8	1,256
		町	26	239.7	35	1,553.6	23	634
		町	22	287.1	11	3,899.1	4	1,576
		村	53	119.1	52	571.6	17	719
		村	39	172.3	31	1,741.7	42	271
高年資出備	知	村	35	198.3	41	1,096.6	33	414
		村	41	170.0	47	791.0	26	531
		村	45	161.9	49	750.0	30	436
		村	18	353.2	23	2,562.1	29	459
		町	25	243.0	30	1,758.7	40	286
		町	50	142.9	43	982.1	34	390
高年資出備	知	町	17	353.3	17	3,249.4	14	786
		町	21	289.7	15	3,298.3	27	476
		村	37	188.3	46	951.8	21	643
		村	34	205.5	37	1,369.7	19	660
		村	51	138.2	32	1,719.4	41	278
		県		378.7		3,231.9		34,919
高年資出備	次料所考	平成11年						
		第46次高知農林水産統計年報						
		中国四国農政局高知統計情報事務所						
高年資出備	次料所考	平成11年8月1日現在耕地面積						
		平成11年						
		第46次高知農林水産統計年報						
高年資出備	次料所考	平成12年2月1日						
		世界農林業センサス						
		農林水産省						

市町村名		指標名	販売農家比率		農家人口増減率		農道延長				
			順位	%	順位	%	順位	1km ² 当たり m			
高室安南土須中宿土	知戸芸国佐崎村毛清	市市市市市市市市市	20	75.56	39	87.06	53	17.4			
			29	70.42	34	88.29	34	294.5			
			8	81.68	36	87.77	51	17.8			
			13	78.09	18	91.95	5	2,388.7			
			17	76.75	24	90.32	3	3,423.1			
			35	66.43	19	91.91	52	17.5			
			19	75.60	40	86.84	12	964.3			
			27	73.22	29	89.79	18	629.3			
			31	68.55	47	83.21	36	273.9			
			東奈田安北馬芸	半野田川路西	町町町町村村	6	83.21	48	82.86	28	362.5
32	66.80	38				87.38	25	456.5			
36	66.26	41				86.74	8	1,713.1			
11	79.44	31				89.54	16	654.3			
10	80.44	8				94.55	39	157.3			
28	72.31	1				105.63	49	48.0			
1	94.58	50				82.01	19	597.0			
赤香土野夜香吉物	我佐山市須北川部	町町町町村村				45	54.79	37	87.50	1	12,329.3
						3	84.49	17	92.04	7	2,020.7
						12	78.99	14	93.23	21	507.8
			5	83.51	7	94.71	4	2,717.9			
			7	82.24	26	90.09	11	1,049.8			
			40	62.64	20	91.13	37	217.9			
			15	77.40	2	102.11	2	8,259.8			
			44	55.01	25	90.29	48	65.9			
			本大	山豊	町町	43	55.92	9	94.53	26	377.6
						46	52.53	49	82.83	41	154.0
鏡土土大本	佐山川	村村村村	21	75.23	21	90.99	10	1,152.1			
			25	73.37	10	94.39	33	299.0			
			23	74.58	15	92.85	43	126.6			
			47	50.00	53	77.71	31	316.9			
			53	5.75	22	90.95	50	23.6			
伊池春吾	野川野川北	町町村村	37	63.65	33	88.84	14	755.9			
			52	25.84	51	81.75	46	97.3			
			14	78.06	35	88.21	6	2,051.2			
			51	34.97	43	86.10	29	350.3			
			48	48.04	52	79.97	27	362.7			
中佐越窪禱大東葉仁日	土川知川原野津山淀高	町町町町村村	24	74.25	16	92.65	47	91.6			
			30	69.27	32	88.84	20	565.1			
			41	58.68	30	89.54	15	679.1			
			2	89.47	28	89.82	23	488.6			
			38	63.28	3	98.00	38	194.7			
			9	80.44	44	85.81	30	329.4			
			42	57.73	6	95.09	45	108.7			
			49	47.08	5	95.37	32	315.9			
			50	37.61	13	93.64	35	274.1			
			39	63.18	46	84.08	13	794.9			
佐大大大十西三	賀正方月和佐	町町町村	22	75.17	42	86.64	22	499.5			
			18	76.41	12	93.97	40	156.6			
			33	66.79	45	85.35	9	1,465.4			
			34	66.60	4	96.59	17	638.4			
			26	73.25	23	90.39	44	124.6			
			16	76.82	11	94.18	42	147.4			
			4	83.81	27	89.93	24	487.3			
高	知	県		71.25		89.77		454.0			
年資出備	次料所考	平成12年2月1日 世界農業センサス 農林水産省 販売農家:経営耕地面積30a以上、 又は農産物販売金額が50万円以上の農家		平成7年・平成12年 農業センサス・農林業センサス 農林水産省		平成11年度 市町村行財政の状況 県市町村振興課					

市町村名	指標名	林業労働者数		林家数		保有山林面積		
		順位	人	順位	戸	順位	林家1世帯当たり ha	
高室	知	市	15	55	1	2,770	34	5.95
安	戸	市	3	116	34	276	21	7.29
南	芸	市	6	109	23	483	5	12.32
土	国	市	32	22	8	792	13	8.19
須	佐	市	49	2	27	387	51	3.26
中	崎	市	33	21	7	850	48	3.94
宿	村	市	1	163	4	1,258	24	6.81
土	毛	市	10	94	5	1,099	14	8.06
東	清	市	8	102	12	665	41	4.62
奈	洋	町	24	33	49	127	19	7.72
田	利	町	45	5	50	86	28	6.27
安	野	町	44	6	51	22	45	4.23
北	田	町	41	14	42	211	29	6.26
馬	川	村	24	33	39	222	12	8.58
芸	路	村	37	16	43	203	15	8.04
赤	西	村	42	13	46	140	32	6.04
香	岡	町	45	5	52	11	1	24.73
土	美	町	22	39	37	244	36	5.51
野	山	町	47	4	14	635	37	5.31
夜	市	町	50	1	40	217	40	4.73
香	須	町	15	55	44	162	42	4.52
吉	北	町	5	111	19	535	30	6.24
物	川	村	5	111	53	5	53	2.80
本	部	村	12	89	18	546	33	5.98
大	山	町	14	57	30	333	16	7.86
鏡	豊	町	26	31	2	1,347	22	6.87
土	山	村	30	23	38	224	35	5.75
土	佐	村	9	95	41	215	11	9.21
大	川	町	28	28	13	646	10	9.78
伊	川	村	17	51	47	139	3	14.11
池	野	村	29	24	45	161	2	17.56
春	川	町	19	46	22	490	31	6.12
吾	野	町	37	16	26	419	23	6.87
吾	川	村	13	81	48	134	49	3.73
中	北	村	37	16	17	550	44	4.24
佐	土	町	30	23	11	691	18	7.74
越	佐	町	33	21	36	273	27	6.33
窪	川	町	20	42	9	734	50	3.49
檮	知	町	11	90	16	566	43	4.27
大	川	町	22	39	3	1,264	26	6.34
東	原	村	20	42	6	875	8	10.62
葉	野	村	20	42	33	279	6	11.47
仁	見	村	43	12	25	466	17	7.83
日	野	村	37	16	20	527	46	4.13
佐	山	村	47	4	21	512	39	5.02
大	淀	村	36	17	32	286	52	2.98
大	高	町	7	103	29	343	20	7.53
大	賀	町	27	29	24	477	4	12.41
十	正	町	18	47	31	323	47	4.07
西	方	町	2	140	28	375	38	5.24
三	和	村	4	114	15	613	7	10.77
高	佐	村	35	20	10	710	9	10.03
年	原	村		2,335	35	274	25	6.72
資	知	県				26,192		6.90
出	次	料	平成12年3月31日		平成12年2月1日		平成12年2月1日	
備	所	考	県森林政策課資料		世界農林業センサス 農林水産省		世界農林業センサス 農林水産省	
					林家数:保有山林面積が1ha以上の世帯(参考 平成2年以前の調査では10a以上の世帯を林家としている)		林家数:保有山林面積が1ha以上の世帯(参考 平成2年以前の調査では10a以上の世帯を林家としている)	

市町村名		指標名	林道延長		漁業就業者数		漁船数	
			順位	1km ² 当たり m	順位	人	順位	隻
高室安南土須中宿土	知戸芸国佐崎村毛清	市市市市市市市市市	44	166.3	6	550	7	291
			32	384.1	1	950	5	440
			21	559.8	13	139	13	125
			41	222.4	16	85	16	75
			50	15.7	7	376	9	250
			49	75.0	3	761	1	811
			37	283.8	15	87	14	95
			26	459.1	5	611	3	591
			15	667.2	2	919	2	692
			東奈田安北馬芸	半野田川路西	町町町町村村	29	415.2	11
39	268.2	18				77	17	60
38	268.3	23				30	22	27
34	361.6	17				83	20	50
5	988.1							
1	1,159.7							
35	355.0	21				34	22	27
赤香土野夜香吉物	我佐山市須北川部	町町町町村	42	189.8	14	115	15	87
			33	374.1	24	5		
			17	615.4	19	55	19	51
			7	838.2				
					20	53	18	52
			6	868.2				
本大鏡土土大本	山豊	町町	18	596.3				
			22	534.6				
伊池春吾	野川野川北	町町町村	10	815.6				
			31	406.5				
			24	524.9				
			28	442.7				
			2	1,071.6				
中佐越窪橋大東葉仁日	土川知川原野津山淀高	町町町村村	43	167.5				
			13	760.8				
			16	616.3	21	34	21	41
			14	701.0				
			27	445.1				
佐大大大西三	賀正方月和佐	町町町村村	23	525.2	8	343	8	267
			45	163.0				
			36	288.4				
			30	409.5	12	174	11	147
			11	808.7				
			8	822.3				
			4	1,012.1				
			9	816.7				
			3	1,018.0				
高年資出備	次料所考	県	47	142.7				
			40	252.9	9	322	10	171
			25	520.5				
			48	119.3	10	279	6	292
			46	146.2	4	681	4	492
			20	567.3				
19	571.1							
12	779.9							
			545.8		7,026		5,275	
平成11年度 市町村行財政の状況 県市町村振興課			平成10年11月1日 第10次漁業センサス 農林水産省		平成10年11月1日 第10次漁業センサス 農林水産省			

市町村名		指標名	財政規模		財政力指数		個人市町村民税				
			順位	1人当たり歳出決算額 円	順位		順位	1人当たり 円			
高室安南土須中宿土	知戸芸国佐崎村毛清	市市市市市市市市	48	473,525	1	0.653	1	44,306			
			27	943,436	20	0.230	40	19,143			
			34	773,408	14	0.278	16	26,108			
			52	430,159	2	0.525	7	34,892			
			50	449,121	10	0.357	14	28,566			
			41	618,239	7	0.393	15	27,432			
			49	453,489	4	0.426	8	34,256			
			44	575,150	11	0.348	17	25,874			
東奈田安北馬芸	半野田川路西	町町町町村村	20	1,111,692	41	0.126	48	17,100			
			24	1,004,923	30	0.168	31	21,158			
			31	811,587	25	0.189	23	23,959			
			21	1,076,744	34	0.144	29	22,015			
			3	1,930,747	28	0.178	27	22,785			
			7	1,692,023	34	0.144	10	31,520			
			36	763,324	13	0.288	19	25,775			
			赤香土野夜香吉物	我山須北川部	町町町町村村	26	966,432	22	0.213	12	29,535
						39	645,697	12	0.321	22	25,374
						47	484,328	6	0.398	11	30,737
51	432,816	3				0.435	3	36,580			
32	781,987	19				0.231	13	29,145			
28	934,622	33				0.145	36	19,641			
10	1,409,870	49				0.109	45	18,071			
12	1,268,369	44				0.116	38	19,483			
本大鏡土土大本	山豊	町町	25	975,883	38	0.139	25	23,721			
			23	1,009,173	32	0.147	47	17,465			
伊池春吾	野川野川北	町町村村	53	385,225	5	0.425	5	35,186			
			9	1,426,630	51	0.103	43	18,332			
			46	511,358	8	0.376	9	33,999			
			18	1,124,156	30	0.168	46	17,874			
			17	1,153,854	42	0.121	39	19,438			
中佐越窪檮大東葉仁日	土川知川原野津山淀高	町町町町村村村	40	644,349	26	0.183	42	18,829			
			45	529,393	16	0.260	20	25,491			
			37	753,104	24	0.197	37	19,623			
			43	579,573	17	0.247	26	22,795			
			15	1,222,190	44	0.116	34	20,502			
			8	1,443,591	50	0.104	50	16,584			
			4	1,710,290	39	0.132	35	20,061			
			33	779,023	34	0.144	44	18,289			
			13	1,268,062	29	0.172	28	22,419			
			35	765,139	21	0.228	24	23,865			
佐大大大西三	賀正方月和	町町町村	29	933,642	26	0.183	18	25,844			
			11	1,280,868	37	0.143	4	36,336			
			42	587,210	23	0.203	32	20,927			
			22	1,072,059	40	0.131	51	16,326			
			19	1,111,934	46	0.111	52	16,213			
			14	1,260,706	47	0.110	41	18,913			
			16	1,188,476	47	0.110	53	15,825			
高年資出備	知	県		600,447		0.374		33,952			
高年資出備	次料所考	平成11年度 市町村行財政の状況 県市町村振興課		平成11年度 市町村行財政の状況 県市町村振興課		平成11年度 市町村行財政の状況 県市町村振興課					

市町村名		指標名	市町村税負担額		小学校数		中学校数				
			順位	1人当たり 円	順位	校	順位	校			
高室安南土須中宿土	知戸芸国佐崎村毛清	市市市市市市市市市	3	138,399	1	41	1	23			
			37	64,480	9	11	4	7			
			20	81,778	8	12	8	5			
			5	117,502	4	14	6	6			
			22	80,855	11	10	11	3			
			8	108,044	11	10	6	6			
			9	107,984	3	18	2	12			
			13	92,051	5	13	3	8			
			28	73,661	2	19	4	7			
			東奈田安北馬芸	洋利野田川路西	町町町町村村	51	48,641	27	3	16	2
30	69,345	36				2	26	1			
27	75,530	44				1	26	1			
39	61,809	36				2	16	2			
2	140,423	44				1	26	1			
7	114,076	36				2	16	2			
24	78,470	44				1	26	1			
赤香土野夜香吉物	我佐山市須北川部	町町町町村				19	85,352	44	1	26	1
						10	103,793	27	3	16	2
						15	89,726	15	8	16	2
			18	85,822	27	3	26	1			
			25	77,690	44	1	26	1			
			43	58,135	27	3	26	1			
			40	60,570	44	1					
			38	63,590	36	2	26	1			
			本大	山豊	町町	31	68,825	27	3	16	2
						36	64,545	11	10	11	3
鏡土土大本	佐山川	村村町村	53	45,388	44	1	26	1			
			21	81,556	44	1	26	1			
			6	115,667	15	8	26	1			
			4	135,212	36	2	26	1			
			1	561,826	27	3	26	1			
伊池春吾	野川野川北	町町村	14	89,812	14	9	8	5			
			47	56,139	44	1	26	1			
			12	93,075	36	2	26	1			
			17	85,894	23	4	26	1			
			34	66,645	15	8	26	1			
中佐越窪禱大東葉仁日	土川知川原野津山淀高	町町町町村村	46	56,496	23	4	16	2			
			32	68,689	23	4	11	3			
			33	66,759	19	6	16	2			
			26	76,200	5	13	16	2			
			35	65,419	22	5	26	1			
			45	56,638	36	2	26	1			
			41	59,655	27	3	26	1			
			50	51,320	27	3	26	1			
			11	95,378	36	2	26	1			
			29	70,903	27	3	16	2			
佐大大大西三	賀正方月和佐	町町町村	23	78,773	23	4	26	1			
			16	86,388	19	6	11	3			
			44	56,965	15	8	26	1			
			52	47,193	5	13	8	5			
			48	53,954	19	6	11	3			
			42	59,588	9	11	26	1			
			49	53,292	44	1	26	1			
			高	知	県		106,667		328		146
年資出備	次料所考	平成11年度 市町村行財政の状況 県市町村振興課		平成12年5月1日 学校基本調査 県統計課		平成12年5月1日 学校基本調査 県統計課					

市町村名		指標名	高等学校数		小学校児童数		中学校生徒数	
			順位	校	順位	人	順位	人
高室	知戸	市	1	15	1	18,754	1	11,835
安南	芸国	市	8	1	11	1,061	8	680
土須	佐崎	市	4	2	8	1,162	9	608
中宿	毛	市	2	4	2	2,900	2	1,351
土佐	清	市	4	2	6	1,558	6	795
東奈	洋	市	3	3	7	1,521	4	939
田安	利	市	4	2	3	2,079	3	1,248
北馬	野	市	4	2	5	1,559	5	820
芸路	田	市	8	1	12	995	10	581
赤香	岡	町			36	179	39	97
土佐	美	町			36	179	33	114
野夜	田	町	8	1	32	195	30	124
香吉	川	村			34	190	40	86
物部	路西	村			49	81	49	48
本大	岡	村			51	67	50	39
鏡土	山	村			26	227	25	152
土佐	美	町	8	1	40	157	37	109
大本	田	町			21	335	22	163
伊池	山	町	8	1	9	1,112	11	570
春吾	市	町			10	1,098	13	462
吾	須	町			32	195	29	134
中佐	北	村			24	238	26	146
越窪	川	村			43	112		
檮大	部	村	8	1	44	108	45	54
東葉	山	町			30	214	36	110
仁日	豊	村	8	1	28	220	23	160
佐大大	山	村			45	100	44	57
大十	佐	村			50	72	48	49
西三	川	村			22	275	24	154
高年	川	村			52	34	51	20
資出	北	村			53	22	52	15
備	野	町	8	1	4	1,689	7	733
	川	町			47	96	47	51
	野	村	8	1	14	815	15	368
	川	村	8	1	42	115	42	61
	北	村	8	1	38	175	34	112
	佐	町	8	1	20	363	18	230
	川	町	8	1	15	792	14	459
	知	町			18	367	20	200
	川	町	8	1	13	820	12	535
	原	村	8	1	27	221	28	136
	見	村			48	95	46	53
	野	村			39	172	35	111
	津	村			23	251	26	146
	山	村			41	131	41	68
	淀	村			17	409	19	229
	高	町			25	229	21	171
	賀	町	8	1	31	197	38	102
	正	町	8	1	16	606	16	347
	方	町	8	1	19	364	17	243
	月	村			34	190	30	124
	和	村			29	216	32	122
	佐	村	8	1	46	97	43	59
	原	村						
	知	県		49		45,409		26,380
高年	次	平	平成12年5月1日		平成12年5月1日		平成12年5月1日	
資出	料	学	学校基本調査		学校基本調査		学校基本調査	
備	所	県	県統計課		県統計課		県統計課	
	考							

市町村名		指標名	高等学校生徒数		保育施設充足率		遠距離通学児童比率				
			順位	人	順位	%	順位	%			
高室安南土須中宿土	知戸芸国佐崎村毛清	市市市市市市市市市	1	14,117	27	103.70	43	0.09			
			10	488	36	91.02	29	3.68			
			6	902	18	120.73	39	0.60			
			2	2,772	21	113.20	40	0.48			
			9	508	33	94.21	41	0.19			
			3	1,803	31	97.33	19	8.22			
			5	1,182	11	130.51	34	2.26			
			4	1,217	42	77.03	31	2.73			
			11	437	12	129.36	37	1.11			
			東奈田安北馬芸	半野田川路西岡	町町町町村			10	133.93		
						15	228	4	150.00	27	4.47
		28				100.00					
		39				88.40	36	1.58			
		7				146.34	8	18.52			
赤香土野夜香吉物	我佐山市須北川部	町町町町村	18	179	8	145.45					
			7	571	6	148.44	20	7.76			
					45	66.70	38	0.99			
					50	42.86					
					34	93.75	13	11.79			
本大鏡土土大本	山佐川	町町町村	22	91	20	116.20	5	24.79			
			19	167	8	145.45					
					20	89.55	11	16.67			
					25	108.94	10	16.82			
					22	111.80	7	20.00			
伊池春吾吾	野川野川北	町町町村	8	523	16	125.00	3	39.00			
			12	420	2	168.03	1	73.61			
			26	68	1	350.00	14	11.64			
			25	71	32	96.15	17	9.09			
					51	40.92	42	0.18			
中佐越窪禱大東葉仁日	土川知川原野津山淀高賀正	町町町町村	23	75	49	45.45	15	11.46			
			13	366	40	87.92	24	5.03			
					44	68.63	18	8.70			
			14	325	52	22.90	9	18.29			
			20	150	19	117.79	33	2.48			
佐大大大十西三	野津山淀高賀正	町町町町村			24	109.92	23	5.50			
					35	91.37	21	7.08			
					13	129.25	28	4.27			
					41	84.91	12	13.57			
					3	155.17					
高年資出備	知	県			28	100.00	4	31.40			
					47	58.39	30	3.19			
					46	66.18	26	4.58			
					23	111.33					
					30	99.45	32	2.62			
高年資出備	知	県	16	185	37	90.91	16	9.14			
			17	182	17	123.44	35	2.15			
			21	120	26	104.90	25	4.67			
			24	74	14	128.00	6	21.58			
					4	150.00	22	6.48			
			27,221		97.34		2.57				
資料所考		平成12年5月1日 学校基本調査 県統計課	平成11年度 市町村行財政の状況 県市町村振興課		平成11年度 市町村行財政の状況 県市町村振興課 通学距離 4km以上						

市町村名		指標名	遠距離通学生徒比率		小学校教育費		中学校教育費	
			順位	%	順位	児童1人当たり 円	順位	生徒1人当たり 円
高室安南土須中宿土	知戸芸国佐崎村毛清	市市市市市市市市	41	0.60	27	226,661	43	135,880
			34	1.47	42	161,295	38	178,225
			26	5.10	38	172,087	44	133,801
			32	3.18	29	217,757	49	111,891
			38	0.88	49	114,801	36	201,933
			27	4.91	18	289,772	13	471,760
			36	1.20	32	200,575	26	250,316
			35	1.33	51	108,729	46	127,265
東奈田安北馬芸赤香土野夜香吉物	半野田川路西岡我佐山市須北川部	町町町町町町町村	28	4.82	43	157,736	33	215,628
			38	0.88	23	240,648	19	299,340
			30	4.65	19	262,000	39	165,044
			18	12.50	53	73,497	6	1,034,831
					40	163,400	22	279,500
					26	230,963	18	306,979
					8	525,149	5	1,078,103
					22	250,841	47	126,171
本大鏡土土大本伊池春吾吾中佐越窪禱大東葉仁日佐大大大西三	山豊佐山川川野川野川北川知川原野津山淀高賀正方月和原	町町村村村村村村村	19	11.82	37	177,121	8	590,014
			8	40.63	31	201,887	3	2,786,982
			15	19.30	25	238,717	48	124,763
			6	44.90	21	256,508	53	89,872
			10	28.57	48	119,082	23	272,142
			1	66.67	45	128,546	37	191,089
			37	0.95	5	767,866	52	93,525
			2	65.18	17	291,528	20	298,704
高年資出備	次料所考	平成11年度 市町村行財政の状況 県市町村振興課 通学距離 6km以上	19	11.82	28	217,799	27	248,000
			8	40.63	6	573,041	29	232,563
			15	19.30	24	238,980	25	252,491
			6	44.90	13	327,736	11	500,061
			10	28.57	15	308,051	24	263,188
			1	66.67	4	868,441	4	1,350,050
			37	0.95	1	1,791,818	2	3,129,800
			2	65.18	2	1,019,571	51	103,179
高年資出備	次料所考	平成11年度 市町村行財政の状況 県市町村振興課 通学距離 6km以上	33	3.04	33	200,542	34	203,368
			40	0.81	50	110,156	15	361,451
			20	10.50	10	501,809	30	229,878
			5	45.42	14	314,678	9	531,951
			3	53.68	2	1,019,571	51	103,179
			7	44.14	41	161,314	40	149,961
			9	28.77	52	104,182	45	132,224
			22	8.82	47	119,507	28	234,010
高年資出備	次料所考	平成11年度 市町村行財政の状況 県市町村振興課 通学距離 6km以上	7	44.14	7	530,824	31	227,194
			9	28.77	34	186,851	12	479,875
			22	8.82	35	184,695	16	359,566
			13	23.98	44	138,163	42	145,640
			21	9.80	46	122,064	41	148,336
			11	25.65	39	168,504	10	530,971
			14	20.16	3	964,644	35	203,266
			4	49.18	36	183,943	21	288,433
高年資出備	次料所考	平成11年度 市町村行財政の状況 県市町村振興課 通学距離 6km以上	23	8.47	11	497,249	14	460,461
			23	8.47	30	205,462	50	107,856
					16	298,769	1	3,459,959
					12	398,958	17	340,573
					9	520,556	7	680,090
					20	257,825	32	219,441
高年資出備		県	5.74		235,610		251,602	
高年資出備		次料所考	平成11年度 市町村行財政の状況 県市町村振興課 通学距離 6km以上	平成11年度 市町村行財政の状況 県市町村振興課 宿毛市・佐川町・日高村は事務組合 立小学校があるため案分した数値	平成11年度 市町村行財政の状況 県市町村振興課 宿毛市・赤岡町・吉川村・佐川町・日 高村は事務組合立中学校があるため 案文した数値			

市町村名	指標名	大学・短大等進学率		公民館数		図書館数		
		順位	%	順位	館	順位	館	
高室安南土須中宿土	知戸芸国佐崎村毛清	市	1	51.9	8	8	1	6
		市	5	34.8	17	3	3	1
		市	4	36.1	1	19	3	1
		市	7	31.3	3	15	3	1
		市	13	21.6	12	4	2	3
		市	3	38.1	9	7	3	1
		市	17	17.3	17	3	3	1
		市	11	22.6	10	6	3	1
		市	10	24.5	12	4	3	1
		東奈田安北馬芸赤香土野夜香吉物	半利野田川路西岡美田	町	19	15.4	23	2
本大鏡土土大本伊池春吾吾	山豊	町	16	18.5	23	2	3	1
		村			4	13		
		村			12	4		
		村			29	1		
		村			23	2	3	1
		村			23	2		
中佐越窪檮大東葉仁日	佐川知川原野津見野山淀高賀正方月和佐原	町	20	15.0	29	1	3	1
		町	23	11.5	2	16	3	1
		村	15	19.0	29	1		
		村	20	15.0	12	4		
佐大大大十西三	高	町	8	29.4	29	1		
		町	9	29.2	29	1	3	1
		町	14	20.7	29	1	3	1
		村	23	11.5	17	3		
		村			5	10		
年資出備	次料所考	町	11	22.6	29	1		
		町	25	10.9			3	1
		町	22	12.5	17	3		
		村			29	1		
		村	2	50.0	23	2		
高	知	県		40.6		180		29
年資出備	次料所考	平成12年5月1日 学校基本調査 県統計課 学校の所在地による	平成11年度 市町村行財政の状況 県市町村振興課	平成11年度 市町村行財政の状況 県市町村振興課				

市町村名	指標名	体育館数		就業者比率		第1次産業就業者比率		
		順位	館	順位	%	順位	%	
高室	知戸	市市	7	2	44	48.47	53	2.8
					52	46.47	32	23.3
安南	芸国	市市	2	4	26	54.41	22	28.2
			1	6	47	47.78	43	18.0
土須	佐崎	市市	14	1	31	52.49	23	26.9
			7	2	35	51.57	34	21.8
中宿	村毛	市市	7	2	40	50.51	50	11.2
			3	3	45	48.42	46	17.5
土佐	清水	市市	14	1	49	47.44	42	18.1
東奈	半利	町町	14	1	53	46.22	21	28.5
			14	1	48	47.60	36	21.0
田安	野田	町村	14	1	16	56.17	31	24.0
					6	58.04	6	40.8
北馬	川路	町村	14	1	18	55.72	2	45.5
					32	51.88	33	22.1
芸赤	路西	町村	14	1	15	56.33	1	46.2
赤香	我美	町町	7	2	51	46.72	51	8.3
			7	2	10	57.57	9	38.6
土野	山須	町町	7	2	39	50.61	40	18.7
			3	3	43	48.82	38	19.9
夜香	市須	町村	14	1	12	57.47	12	32.6
			7	2	24	54.87	11	33.3
吉物	北川	町村	14	1	46	47.83	20	28.7
					22	55.20	14	30.9
本大	山豊	町村	14	1	29	52.88	29	25.1
					19	55.68	30	24.9
鏡土	佐山	町村			7	58.03	5	41.1
			14	1	13	56.99	4	41.6
土大	川川	町村	14	1	28	53.48	25	26.5
			14	1	2	60.63	13	31.3
伊池	野川	町村			3	59.55	48	14.2
			14	1	38	50.96	52	8.1
春吾	野川	町村	14	1	23	54.93	28	25.3
					34	51.67	19	28.8
吾	川北	町村			8	57.71	26	25.8
			14	1	9	57.65	18	29.9
中佐	川知	町町	14	1	25	54.50	35	21.2
			14	1	33	51.75	44	17.9
越窪	川原	町町	14	1	30	52.79	45	17.6
			14	1	20	55.59	15	30.5
禱大	野見	町村	3	3	5	59.22	17	30.1
			3	3	11	57.51	3	42.5
大東	津野	町村	14	1	42	49.06	37	20.1
			7	2	27	54.19	39	19.4
仁日	山淀	町村	14	1	50	47.00	47	15.4
					36	51.49	49	14.2
佐大	賀正	町町			14	56.51	16	30.4
					17	56.05	27	25.5
大大	方月	町町			37	51.46	24	26.6
					41	50.25	10	37.6
大十	和佐	町村			1	62.41	7	40.0
					4	59.54	8	38.8
西三	原知	町村			21	55.56	41	18.4
高年			56		50.28		14.8	
資出	備考	平成11年度 市町村行財政の状況 県市町村振興課		平成7年10月1日 国勢調査 総務省統計局		平成7年10月1日 国勢調査 総務省統計局		
備								

市町村名		指標名	第2次産業就業者比率		第3次産業就業者比率		完全失業率	
			順位	%	順位	%	順位	%
高室安南土須中宿土	知戸芸国佐崎村毛清	市市市市市市市市市	46	20.5	1	76.1	7	6.27
			36	22.8	11	53.9	4	8.44
			51	17.5	10	54.1	11	5.37
			32	23.6	8	58.3	10	5.46
			38	22.5	20	50.5	6	6.47
			28	24.9	14	53.2	13	5.15
			44	21.2	2	67.6	17	4.54
			16	30.2	16	52.3	8	5.55
			37	22.7	6	59.1	9	5.50
			東奈田安北馬芸	半野田川路西	町町町町村	17	29.3	32
25	26.5	17				52.2	5	7.08
21	27.6	23				48.1	25	4.22
42	21.6	42				37.6	23	4.38
49	18.4	46				36.1	35	3.17
4	39.2	41				38.5	52	1.12
53	13.3	34				40.5	42	2.58
赤香土野夜香吉物	我佐山市須北川部	町町町町町村	24	26.7	3	64.9	1	12.49
			45	21.2	37	40.1	41	2.89
			29	24.3	9	56.9	19	4.46
			43	21.6	7	58.5	31	3.67
			52	16.7	19	50.7	32	3.45
			31	23.8	30	42.8	43	2.57
			33	23.3	24	47.6	2	9.83
			14	32.3	44	36.8	38	2.96
本大鏡土土大本	山豊佐山	町町村	40	21.6	15	53.2	12	5.27
			10	34.8	36	40.3	39	2.95
伊池春吾吾	野川野川北	町町町村	48	18.4	35	40.5	47	2.15
			41	21.6	45	36.7	49	1.82
			20	27.9	29	45.5	40	2.92
			47	18.8	21	49.9	15	4.70
中佐越窪禱大東葉仁日	土川知川原野津山淀高賀正方月和田佐原	町町町町村	34	23.2	5	62.4	46	2.16
			23	27.2	4	64.2	18	4.54
			13	33.0	33	41.5	20	4.43
			50	17.7	13	53.4	16	4.65
			6	38.1	47	36.0	48	1.88
			9	34.9	49	35.1	45	2.32
			15	31.8	26	47.0	21	4.43
			18	28.5	12	53.5	30	3.68
			8	35.0	25	47.3	24	4.28
			35	23.1	27	46.4	29	3.70
大東葉仁日	野津山淀高賀	村村村	5	38.5	53	31.4	44	2.41
			27	25.5	52	32.0	53	0.91
			7	37.6	31	42.2	50	1.28
			2	43.6	43	36.9	34	3.35
			1	44.9	40	39.6	36	3.07
			11	34.2	18	51.5	22	4.39
佐大大大西三	賀正方月和田佐原	町町町村	12	34.2	48	35.4	26	4.13
			19	28.1	28	46.1	37	3.03
			30	24.1	22	49.3	28	3.79
			39	22.3	39	40.0	14	5.11
			22	27.4	51	32.4	33	3.38
			26	26.3	50	34.9	51	1.13
3	41.5	38	40.1	27	3.88			
高年資出備	知	県		23.3		61.5		5.36
		次料所考	平成7年10月1日 国勢調査 総務省統計局	平成7年10月1日 国勢調査 総務省統計局	平成7年10月1日 国勢調査 総務省統計局			

市町村名		指標名	雇用者比率		女性就業者比率		老人クラブ数				
			順位	%	順位	%	順位	クラブ			
高室安南土須中宿土	知戸芸国佐崎村毛清	市市市市市市市市市市	3	76.0	30	49.6	1	232			
			20	62.9	51	38.0	19	23			
			40	56.4	17	52.5	5	51			
			8	67.7	26	50.2	2	92			
			39	57.6	21	51.5	11	37			
			33	59.4	33	49.2	8	40			
			9	67.6	22	51.4	4	60			
			18	63.8	36	48.2	7	49			
			15	65.4	49	41.1	6	50			
			東奈田安北馬芸	半野田川路西	町町町町町村村村	35	59.1	53	33.5	32	14
29	60.1	48				41.4	44	7			
42	55.9	11				53.2	44	7			
50	49.8	18				52.3	44	7			
47	53.3	24				50.9	50	5			
2	81.6	43				46.6	52	2			
53	47.3	4				57.3	47	6			
赤香土野夜香吉物	我佐山市須北川部	町町町町町村村				10	67.5	47	42.9	18	24
						43	54.4	2	59.9	29	15
						19	63.6	13	53.0	12	34
			15	65.4	6	55.3	20	22			
			48	52.9	1	61.1	36	13			
			41	56.0	20	51.8	15	32			
			30	60.0	45	43.7	43	8			
			32	59.5	41	47.0	17	26			
			本大	山豊	町町	17	64.0	40	47.1	25	17
						28	60.6	35	48.4	32	14
鏡土土大本	佐山川川	村村村村村	51	47.8	7	54.6	47	6			
			46	53.7	9	54.5	47	6			
			27	60.7	39	47.3	29	15			
			10	67.5	38	47.5	52	2			
			1	87.2	52	37.4	51	4			
伊池春吾吾	野川野川北	町町町村	4	74.2	25	50.7	8	40			
			26	60.9	44	46.4	36	13			
			38	57.7	10	53.9	14	33			
			36	58.0	31	49.5	41	9			
			31	59.8	32	49.5	38	12			
中佐越窪禱大東葉仁日	土川知川原野津山淀高	町町町町町村村村	24	61.6	37	47.9	22	20			
			14	66.3	27	50.0	10	38			
			22	62.6	29	49.6	38	12			
			45	53.8	14	52.9	3	64			
			34	59.2	8	54.6	27	16			
			51	47.8	16	52.5	40	10			
			21	62.7	42	46.9	32	14			
			13	67.2	19	51.9	24	19			
			10	67.5	50	40.0	41	9			
			5	70.6	28	49.6	22	20			
佐大大大西三	賀正方月和佐原	町町町村村	7	68.1	23	50.9	21	21			
			23	62.1	12	53.0	27	16			
			36	58.0	34	49.0	12	34			
			25	61.0	46	43.2	15	32			
			49	51.5	3	59.2	25	17			
			44	54.1	5	55.6	29	15			
			6	68.2	15	52.8	32	14			
高	知	県		67.7		49.7		1,398			
年資出備	次料所考	平成7年10月1日 国勢調査 総務省統計局		平成7年10月1日 国勢調査 総務省統計局		平成12年3月31日 県老人クラブ連合会					

市 町 村 名	指 標 名	老人クラブ会員数		老人ホーム数		老齢福祉年金受給権者		
		順位	60歳以上人口千人当たり 人	順位	箇所	順位	人	
高室安南土須中宿土	知戸芸国佐崎村毛清	市	51	17.4	1	15	1	617
		市	52	15.9	14	1	5	88
		市	39	28.9	4	2	8	73
		市	36	31.0	2	4	2	148
		市	47	23.3	14	1	4	98
		市	53	15.8	14	1	6	85
		市	38	30.0	4	2	3	142
東奈田安北馬芸	洋利野田川路西岡	市	37	30.7	14	1	11	55
		町	33	32.5			37	18
		町	46	23.3	14	1	22	32
		町	32	33.1			44	11
		町	40	28.5			48	8
		村	34	31.2			49	5
		村	45	23.9			52	3
赤香土野夜香吉物	我佐山市須北川部	村	50	18.4	14	1	30	23
		町	4	65.9	4	2	41	17
		町	31	33.6			32	21
		町	49	19.7	14	1	12	50
		町	43	26.7	14	1	14	45
		町	28	34.7			43	12
		村	7	60.3	4	2	31	22
本大鏡土土大本	山豊佐山	村	10	53.7			50	4
		村	1	75.6			32	21
伊池春吾	野川野川北	町	27	35.7	14	1	18	43
		町	44	24.6	4	2	14	45
		村	14	49.2			47	9
		村	25	37.6			44	11
		村	12	52.3	14	1	21	33
中佐越窪禱大東葉仁日	土佐川知川原野津山淀高賀正	村	29	34.2			50	4
		村	2	75.1			52	3
		町	42	27.0	14	1	7	81
		町	30	34.0	14	1	37	18
		町	26	37.2	4	2	16	44
		村	17	43.5	14	1	25	31
		村	18	43.3	14	1	27	26
佐大大大十西三	野津山淀高賀正	村	41	27.7	14	1	18	43
		町	24	38.8	14	1	9	72
		町	48	21.7	4	2	13	48
		町	11	52.7	14	1	16	44
		村	19	41.3	14	1	22	32
		村	15	48.6	14	1	35	20
		村	9	55.5	4	2	35	20
高年資出備	佐原	村	21	41.1	14	1	22	32
		村	3	74.5			32	21
		村	13	51.7	4	2	27	26
		町	5	63.5	14	1	37	18
		町	22	40.4	14	1	29	25
		町	20	41.3	14	1	20	41
		村	8	58.5	14	1	26	28
高年資出備	佐原	村	23	39.2			41	17
		村	16	45.7	4	2	37	18
高年資出備		県		28.3		66		2,522
高年資出備		次料所考	平成12年3月31日 県老人クラブ連合会 老人クラブ会員数/60歳以上推計人口		平成12年5月26日 健康福祉行政の概要 県高齢者福祉課 養護老人ホーム・特別養護老人ホーム・経費老人ホーム(A型)・ケアハウス		平成12年3月31日 国民年金事業年報 高知社会保険事務局	

市町村名	指標名	国民年金被保険者数		国民年金(短期)支給額		公営住宅等数				
		順位	人口千人当たり 人	順位	受給者1人当たり 千円	順位	人口千人当たり 戸			
高室安南土須中宿土	知戸芸国佐崎村毛清	市	22	221	18	882.1	39	13.61		
		市	3	261	11	886.1	15	30.95		
		市	5	250	8	888.9	17	29.68		
		市	26	218	23	877.7	35	16.75		
		市	10	237	37	862.3	45	9.82		
		市	11	234	25	871.3	23	27.33		
東奈田安北馬芸	半野田川路西	市	30	201	32	867.2	52	3.10		
		市	6	246	20	879.1	37	15.06		
赤香土野夜香吉物	我佐山市須北川部	市	15	232	16	882.2	32	19.23		
		町	2	281	41	855.1	30	21.77		
		町	27	215	3	911.9	4	62.20		
		町	29	210	1	916.2	38	14.28		
		町	20	224	46	851.5	12	32.71		
		村	34	194	49	838.6	28	23.36		
		村	52	131	12	883.8	7	43.83		
		村	1	282	17	882.1	14	31.10		
		鏡土土大本	岡美田山市須北川部	町	8	244	14	883.6	2	132.63
				町	12	234	51	826.8	42	10.74
町	23			221	40	855.8	50	6.53		
町	16			231	38	861.4	53	2.65		
町	7			245	48	843.3	11	32.95		
町	37			189	39	861.0	44	10.08		
村	18			227	6	902.0	1	135.21		
村	40			185	26	870.1	33	18.82		
伊池春吾吾	野川野川北	町	46	163	13	883.7	5	52.05		
		町	51	138	34	866.2	43	10.12		
中佐越窪禱大東葉仁日	土川知川原野津山淀高	村	25	219	5	904.3	46	9.54		
		村	28	214	50	835.8	13	32.70		
		村	44	177	30	867.9	10	35.95		
		村	53	117	53	807.8	3	103.62		
		村	50	144	2	915.9	8	43.53		
佐大大大十西三	賀正方月和佐原	町	35	193	15	882.3	51	3.24		
		町	48	152	36	862.7	16	30.30		
		町	9	241	29	868.1	47	8.35		
		村	42	180	10	886.9	27	23.40		
		村	49	149	45	852.8	40	12.32		
		町	21	223	43	853.7	48	8.10		
		町	33	197	22	878.6	31	20.72		
		町	31	199	42	854.4	22	27.83		
		町	19	224	35	863.4	36	15.47		
		村	45	173	28	868.1	29	22.82		
高年資出備	知	村	41	181	31	867.4	9	41.79		
		村	32	198	52	825.0	20	28.01		
		村	39	186	27	870.0	49	7.88		
		村	47	156	7	898.3	34	18.56		
		村	43	180	4	909.2	26	23.42		
		町	24	220	33	866.9	18	29.36		
		町	38	188	21	878.9	6	48.51		
		町	17	228	9	888.9	25	24.07		
		町	4	254	44	853.1	41	12.23		
		村	13	233	47	848.3	19	28.10		
高年資出備	知	村	14	233	19	880.8	24	24.54		
		村	36	191	24	875.7	21	27.88		
		県		220		875.3		16.80		
高年資出備		次料所考	平成12年3月31日 国民年金事業年報 高知社会保険事務局		平成11年度 国民年金事業年報 高知社会保険事務局		平成11年度 市町村行財政の状況 県市町村振興課			

市町村名		指標名	水道普及率		ゴミ排出量		し尿収集率				
			順位	%	順位	人口千人当たり t	順位	%			
高室安南土須中宿土	知戸芸国佐崎村毛清	市市市市市市市市市	17	95.49	10	434.7	51	23.07			
			25	92.51	12	413.5	16	75.36			
			20	95.10	25	361.5	15	76.02			
			35	83.78	28	348.8	41	54.00			
			38	80.64	36	294.5	17	74.69			
			34	84.56	3	500.3	42	52.83			
			26	91.51	26	352.0	37	61.46			
			14	96.11	34	298.9	44	49.84			
			4	99.13	8	455.7	8	79.36			
			東奈田安北馬芸	半野田川路西	町町町町町村村	21	94.90	5	481.9	4	82.74
3	99.14	17				382.0	30	69.01			
11	97.69	16				388.0	29	69.12			
2	99.60	35				295.5	23	72.96			
27	91.48	20				371.2	7	80.29			
7	98.35	9				439.9	13	77.58			
10	97.97	40				283.8	2	85.38			
赤香土野夜香吉物	我佐山市須北川部	町町町町町村村				1	100.00	21	370.8	46	44.55
						8	98.13	30	341.5	35	62.76
						30	87.49	39	285.2	32	66.64
			9	98.02	45	252.9	34	64.23			
			19	95.19	11	415.6	31	67.75			
			13	96.39	43	255.4	1	88.88			
			6	98.53	38	285.5	53	11.39			
			46	68.03	15	388.2	9	79.23			
			本大	山豊	町町	22	93.67	47	240.0	10	78.91
						51	52.36	41	266.5	43	52.44
鏡土土大本	佐山川川	村村町村村	49	62.26	50	148.5	50	24.40			
			47	62.79	6	480.6	40	58.98			
			18	95.24	44	253.0	24	72.42			
			53	37.03	27	352.0	49	25.75			
			44	71.48	2	534.8	47	44.52			
伊池春吾吾	野川野川北	町町町村	23	93.25	37	289.3	52	20.99			
			29	88.68	23	364.4	24	72.42			
			36	82.71	42	256.6	22	73.10			
			50	58.75	13	390.2	20	73.40			
			52	37.15	53	91.4	48	40.80			
中佐越窪檮大東葉仁日	土川知川原野津山淀高	町町町町町村村	5	98.89	4	487.8	6	81.28			
			41	73.99	29	343.4	19	73.41			
			32	85.72	24	363.4	27	70.26			
			31	86.15	18	378.2	12	77.67			
			45	71.03	52	134.1	11	77.75			
			39	77.14	31	326.8	39	59.56			
			43	73.01	51	142.9	18	73.90			
			40	76.17	46	245.3	45	48.70			
			48	62.71	22	365.7	38	61.41			
			33	84.94	48	237.4	21	73.36			
佐大大大西三	賀正方月和佐	町町町村村	42	73.23	1	825.0	33	65.33			
			24	93.09	14	389.3	28	69.72			
			16	95.50	32	324.7	26	71.31			
			15	96.04	49	193.7	5	81.31			
			37	81.94	33	301.9	36	62.11			
			28	89.91	7	475.1	3	84.99			
			12	96.47	19	374.5	14	76.19			
高	知	県		90.81		379.7		47.64			
年資出備	次料所考	平成11年度 市町村行財政の状況 県市町村振興課 給水人口／総人口×100		平成11年度 市町村行財政の状況 県市町村振興課		平成11年度 市町村行財政の状況 県市町村振興課					

市町村名	指標名	衛星放送契約普及率		旅券申請件数		道路改良率		
		順位	%	順位	人口千人当たり 件	順位	%	
高室安南土須中宿土	知戸芸国佐崎村毛清	市	50	19.8	2	34.15	4	62.64
		市	52	19.6	43	15.20	18	42.50
		市	36	26.4	19	21.44	29	33.50
		市	36	26.4	5	29.60	19	41.80
		市	22	32.9	12	24.80	40	27.05
		市	24	32.4	13	24.56	29	33.50
		市	27	30.8	14	24.31	25	36.15
		市	35	26.8	34	17.30	13	46.75
東奈田安北馬芸	洋利野田川路西	市	28	29.9	36	16.77	7	58.97
		町	19	34.0	52	11.40	8	55.94
		町	38	※26.3	49	13.17	37	28.07
		町	38	※26.3	37	16.66	20	40.13
		町	38	※26.3	45	14.57	26	35.88
		村	38	※26.3	24	20.20	21	38.34
		村	17	35.8	22	21.10	10	54.96
		村	20	33.0	15	23.44	17	44.83
赤香土野夜香吉物	岡美田山須北川部	町	49	20.7	18	21.51	2	72.07
		町	6	54.5	10	26.12	11	49.99
		町	34	27.7	9	26.49	22	38.10
		町	8	50.0	3	33.97	3	71.00
		町	4	56.0	6	29.47	31	33.25
		町	31	28.9	17	21.60	46	18.88
		村	48	21.0	23	20.43	1	77.43
		村	50	19.8	50	12.76	35	30.55
本大鏡土土大本	山豊佐山川川	町	42	25.7	28	19.20	39	27.41
		町	47	21.5	35	16.98	44	22.55
伊池春吾吾	野川野川北	村	3	61.1	46	14.31	48	17.45
		村	20	33.0	33	17.49	32	33.20
		町	29	29.1	26	19.77	28	35.24
		村	11	45.8	1	36.18	43	24.25
		村	1	69.4	21	21.14	52	6.48
中佐越窪檮大東葉仁日	土佐川知川原野津山淀高	町	15	36.5	8	26.95	38	27.53
		町	43	25.2	39	16.14	34	31.16
		町	26	31.1	4	30.12	42	26.28
		村	44	24.6	40	15.71	50	14.71
		村	46	22.0	38	16.34	16	45.64
		町	16	36.4	30	18.72	45	19.91
		町	25	32.3	11	25.41	47	17.96
		町	45	23.7	25	19.86	23	37.57
大東葉仁日	原見野	町	14	37.3	31	18.29	15	45.90
		町	12	42.2	20	21.39	53	3.24
		村	10	48.3	47	14.31	27	35.56
		村	18	34.2	42	15.25	9	55.28
		村	2	66.3	16	22.30	12	47.28
佐大大大十西三	賀正方月和原	村	5	54.6	48	13.83	36	29.02
		村	13	39.2	7	27.88	24	37.12
		町	23	32.8	32	17.89	6	61.97
		町	32	28.3	27	19.64	33	32.86
		町	33	28.1	29	19.14	41	26.30
		町	29	29.1	53	10.94	49	16.44
		村	7	51.7	44	14.75	51	14.19
		村	8	50.0	41	15.40	14	46.57
高年資出備	知	県		26.5		27.26		37.71
高年資出備	次料所考	平成12年3月31日 放送受信契約数統計要覧 日本放送協会 契約数/世帯数(3月1日)×100 ※調査区域が同一のため、個別には集計していない。		平成12年中 旅券発給状況 県国際交流課		平成11年度 市町村行財政の状況 県市町村振興課		

市町村名		指標名	道路舗装率		自家用乗用車数		交通事故発生件数				
			順位	%	順位	1世帯当たり 台	順位	人口千人当たり 件			
高室安南土須中宿土	知戸芸国佐崎村毛清	市市市市市市市市市	10	90.57	34	0.90	6	7.83			
			18	83.43	48	0.80	27	4.65			
			26	78.67	20	1.00	14	6.65			
			14	87.32	9	1.10	2	8.85			
			11	88.98	3	1.20	8	7.51			
			29	74.86	20	1.00	19	5.98			
			27	77.59	9	1.10	21	5.86			
			17	85.28	20	1.00	22	5.83			
			3	96.50	48	0.80	32	3.91			
			東奈田安北馬芸	半野田川路西	町町町町村村	16	85.34	52	0.70	46	2.07
46	54.33	48				0.80	18	6.10			
39	67.18	45				0.89	28	4.46			
7	92.31	48				0.80	33	3.85			
34	69.91	20				1.00	48	1.89			
50	43.23	9				1.10					
19	83.26	20				1.00	11	7.19			
赤香土野夜香吉物	我山須北川部	町町町町村				1	99.91	34	0.90	1	9.43
						42	64.13	9	1.10	24	5.45
						8	91.75	20	1.00	23	5.70
			6	92.35	1	1.30	5	7.88			
			23	81.45	20	1.00	7	7.66			
			9	91.05	34	0.90	36	3.60			
			2	98.70	20	1.00	3	8.75			
			48	51.88	46	0.82	47	1.91			
			本大	山豊	町町	20	82.81	34	0.90	30	4.05
						32	71.67	47	0.80	12	7.17
鏡土土大本	佐山川	村村村村	53	9.04	8	1.16	43	2.39			
			35	68.95	19	1.02	40	3.04			
			38	67.45	34	0.90	41	2.80			
			49	50.77	18	1.05					
			52	37.32	3	1.20	4	8.71			
伊池春吾吾	野川野川北	町町村	12	88.04	9	1.10	16	6.64			
			37	67.50	53	0.60	50	1.57			
			36	68.09	3	1.20	10	7.24			
			44	58.60	34	0.90	9	7.37			
			28	76.48	34	0.90	34	3.73			
中佐越窪橋大東葉仁日	土川知川原野津山淀高	町町町町村村	43	59.58	34	0.90	29	4.33			
			31	72.25	9	1.10	26	4.83			
			13	87.42	34	0.90	31	4.05			
			25	80.12	20	1.00	20	5.96			
			51	40.82	34	0.90	37	3.26			
			47	54.19	20	1.00	45	2.29			
			30	74.28	20	1.00	38	3.19			
			4	93.59	3	1.20	25	4.95			
			22	82.13	20	1.00	49	1.82			
			24	81.39	1	1.30	13	7.09			
佐大大大十西三	賀正方月和佐	町町町村	15	87.12	9	1.10	15	6.65			
			40	66.50	9	1.10	44	2.31			
			5	93.29	20	1.00	17	6.41			
			21	82.29	34	0.90	42	2.73			
			45	56.72	20	1.00	51	0.83			
			33	71.19	9	1.10	39	3.13			
			41	66.48	3	1.20	35	3.68			
高	知	県		77.76		1.00		6.68			
年資出備	次料所考	平成11年度 市町村行財政の状況 県市町村振興課		平成12年3月31日 自動車の推移 四国運輸局		平成11年 交通白書 県警察本部					

市町村名	指標名	交通事故死傷者数		従業地別医師数		従業地別歯科医師数				
		順位	人口千人当たり 人	順位	人口千人当たり 人	順位	人口千人当たり 人			
高室安南土須中宿土	知戸芸国佐崎村毛清	市	13	9.11	3	2.98	5	0.67		
		市	26	6.21	27	1.14	20	0.40		
		市	16	8.51	6	2.54	7	0.65		
		市	5	10.70	1	8.73	6	0.65		
		市	8	9.92	20	1.58	13	0.59		
		市	19	7.63	18	1.64	10	0.61		
		市	23	6.95	2	2.98	4	0.75		
		市	21	7.41	12	1.86	18	0.50		
		市	34	4.66	17	1.74	9	0.63		
		東奈田安北馬芸	半野田川路西	町	43	2.85	46	0.52	34	0.26
町	10			9.76	25	1.20	1	0.96		
町	29			5.36	4	2.92	2	0.88		
町	31			4.95	29	1.08	33	0.27		
村	50			1.89						
赤香土野夜香吉物	我山須北川部	町	1	13.85	8	2.04	3	0.87		
		町	25	6.57	34	0.80	41	0.16		
		町	24	6.62	14	1.84	23	0.37		
		町	12	9.29	15	1.80	16	0.56		
		町	4	11.37	37	0.69	37	0.23		
		町	39	3.60	21	1.43	25	0.36		
		村	3	12.16						
		村	45	2.55	41	0.62	29	0.31		
		本大鏡土土大本	山豊	町	33	4.69	7	2.34	8	0.64
				町	2	13.55	31	0.92	30	0.31
伊池春吾吾	野川野川北	村	46	2.39						
		村	41	3.04	36	0.76				
		村	44	2.80	23	1.36	14	0.58		
		村	15	8.71	19	1.62				
		村	15	8.71	24	1.22				
中佐越窪禱大東葉仁日	土川知川原野津山淀高賀正方月和	町	20	7.44	11	1.99	12	0.60		
		町	49	1.97	26	1.17	22	0.39		
		町	14	8.80						
		村	7	9.94	40	0.63	28	0.32		
		村	35	4.59	44	0.56				
		町	28	5.45	32	0.83	42	0.14		
		町	27	5.70	9	2.00	27	0.33		
		町	30	5.13	5	2.82	17	0.54		
		町	18	7.90	10	1.99	11	0.60		
		町	36	4.07	22	1.43	39	0.20		
大東葉仁日	野津山淀高賀正方月和	村	47	2.29	43	0.57	15	0.57		
		村	40	3.55	16	1.75	26	0.35		
		村	22	6.98	47	0.45				
		村	48	2.18	30	1.07	24	0.36		
		村	11	9.40	48	0.33	40	0.17		
佐大大大西三	高賀正方月和	町	9	9.86	39	0.67	38	0.22		
		町	38	3.75	42	0.57	31	0.28		
		町	17	8.29	38	0.69	21	0.39		
		町	42	2.88	28	1.13	19	0.43		
		村	51	0.83	45	0.55	32	0.27		
		村	37	3.92	35	0.77	35	0.26		
		村	32	4.73						
高	知	県		8.10		2.58		0.56		
年資出備	次料所考	平成11年 交通白書 県警察本部		平成10年12月31日 医師・歯科医師・薬剤師調査 県長寿社会政策課		平成10年12月31日 医師・歯科医師・薬剤師調査 県長寿社会政策課				

市町村名	指標名	看護婦・看護師数		従業地別薬剤師数		医療施設数		
		順位	人口千人当たり 人	順位	人口千人当たり 人	順位	人口千人当たり	施設
高室安南土須中宿土	知戸芸国佐崎村毛清	市	5	14.01	2	2.52	16	1.01
		市	22	4.04	22	0.74	34	0.71
		市	7	12.93	6	1.57	31	0.74
		市	2	16.89	3	1.81	24	0.89
		市	16	6.58	8	1.38	44	0.53
		市	13	7.63	10	1.25	28	0.79
		市	10	10.37	5	1.58	21	0.92
		市	4	14.79	13	1.08	23	0.89
		市	20	5.52	15	1.06	36	0.70
		東奈田安北馬芸赤香土野夜香吉物	半利野田川路西岡美田山須北川部	町			21	0.77
町	6			13.69	11	1.20	17	0.98
町					4	1.75	8	1.19
村							51	0.27
村	3			15.78	17	0.92	3	1.62
村							20	0.93
町					18	0.87	25	0.88
町					34	0.16	19	0.96
町	15			6.99	12	1.20	18	0.97
町	18			6.15	19	0.87	32	0.74
本大鏡土土大本伊池春吾吾中佐越窪禱大東葉仁日佐大大十西三高	山豊佐山佐川川野川北川知川原見野山淀高賀正方月和佐原知	町	9	11.95	14	1.06	14	1.07
		町	23	3.58	35	0.15	29	0.78
		村					42	0.60
		村	11	10.19	23	0.58	30	0.76
		村					41	0.60
		村					2	3.29
		村					1	3.73
		町	12	7.72	16	1.03	38	0.68
		町	17	6.30	29	0.39	9	1.18
		町	27	1.30	36	0.07	46	0.52
中佐越窪禱大東葉仁日佐大大十西三高	土佐川知川原見野山淀高賀正方月和佐原知	村			30	0.32	40	0.64
		村					10	1.15
		町	24	3.49	20	0.83	35	0.70
		町	8	12.34	9	1.27	33	0.74
		町	1	17.83	1	2.55	7	1.22
		町	14	7.30	7	1.46	13	1.07
		町	21	4.28	28	0.41	15	1.02
		村			24	0.57	11	1.14
		村					4	1.42
		村					39	0.68
高年資出備	次料所考	県		10.23		1.63		0.89
		町					5	1.38
		町	25	2.76	31	0.29	43	0.58
		町	26	2.45	32	0.28	48	0.49
		村					26	0.86
		村					27	0.83
		村					6	1.31
		村			26	0.52	45	0.53
		県						
		県						

市 町 村 名	指 標 名	歯科診療所数		病床数		国民健康保険加入率		
		順位	人口千人当たり 所	順位	人口千人当たり 床	順位	%	
高室安南土須中宿土東奈田安北馬芸赤香土野夜香吉物本大鏡土土大本伊池春吾吾中佐越窪禱大東葉仁日佐大大大十西三高	知戸芸国佐崎村毛清水野田川路西岡山市須北川部山豊山佐川川野川野川北川知川原野津山淀高賀正方月和原	市	7	0.53	3	38.33	53	30.31
		市	22	0.35	21	18.58	25	46.65
		市	15	0.42	11	29.02	7	51.49
		市	29	0.28	2	40.93	49	35.08
		市	13	0.43	20	19.08	32	43.44
		市	9	0.50	15	24.38	34	43.38
		市	5	0.57	9	33.13	46	39.31
		市	11	0.46	6	33.94	24	46.80
		市	10	0.48	23	17.14	9	51.16
		町	34	0.26			1	58.66
町	1	0.98	38	4.63	12	50.55		
町	3	0.60	4	36.89	16	49.09		
町	31	0.27	41	3.30	4	53.91		
村					21	48.18		
村					51	33.83		
村	35	0.23	1	52.22	2	56.18		
町	4	0.59	27	9.73	44	39.78		
町	42	0.16	33	6.09	35	43.19		
町	24	0.32	10	31.69	43	39.78		
町	18	0.37	18	21.66	50	34.95		
町	35	0.23	29	8.82	13	50.35		
町	20	0.36	12	28.44	26	46.00		
村					18	48.67		
村	26	0.32	34	6.06	8	51.19		
町	14	0.43	13	27.94	38	41.08		
町	27	0.31	22	17.29	30	44.95		
村					23	46.82		
村			45	1.52	22	47.67		
村	39	0.20	7	33.75	42	40.16		
村			26	9.87	14	49.40		
村			17	23.63	36	42.77		
町	25	0.32	16	23.91	52	30.65		
町	2	0.79	14	26.76	10	51.02		
町	40	0.20	31	7.50	39	40.82		
村			39	4.49	27	45.81		
村			30	8.03	45	39.52		
町	43	0.14	25	12.43	31	44.69		
町	23	0.34	8	33.19	47	38.79		
町	32	0.27	5	36.61	29	45.01		
町	16	0.40	19	20.43	6	51.62		
町	38	0.20	32	7.33	28	45.47		
村	6	0.57	28	9.16	20	48.33		
村	21	0.35			19	48.42		
村			43	2.70	41	40.17		
村	19	0.36	35	5.82	33	43.40		
村	41	0.16			48	35.43		
町	37	0.23			37	42.48		
町	28	0.29	36	5.49	40	40.54		
町	17	0.39	24	13.81	15	49.19		
町	12	0.43	40	3.60	3	55.83		
村	30	0.28	44	1.67	17	48.85		
村	33	0.26	37	4.96	5	53.76		
村	8	0.53	42	3.16	11	50.98		
県		0.43		29.06		38.08		
年資出備	次料所考	平成11年10月1日 県長寿社会政策課資料	平成11年10月1日 県長寿社会政策課資料 歯科診療所を含む	平成12年3月31日 国民健康保険事業状況報告書 県国保福祉指導課 国民健康保険被保険者数 /住民基本台帳人口				

市 町 村 名	指 標 名	国民健康保険診療費		悪性新生物死亡率		脳血管疾患死亡率		
		順位	被保険者1人当たり 円	順位	人口千人当たり ‰	順位	人口千人当たり ‰	
高室安南土須中宿土	知戸芸国佐崎村毛清	市	15	483,397	46	2.44	51	1.14
		市	28	441,676	18	3.94	46	1.41
		市	42	365,870	31	3.12	38	1.58
		市	26	443,681	41	2.66	44	1.49
		市	32	409,057	36	2.98	33	1.75
東奈田安北馬芸	洋利野田川路西	市	48	352,210	38	2.84	36	1.66
		市	36	396,506	39	2.82	42	1.49
		市	40	382,292	40	2.70	50	1.31
		市	50	341,253	21	3.86	41	1.50
		町	37	389,539	20	3.89	30	1.81
赤香土野夜香吉物	我佐山市須北川部	町	23	450,336	8	4.39	6	3.17
		町	33	405,045	6	4.46	45	1.49
		町	31	415,762	7	4.40	48	1.37
		村	6	549,946	29	3.16	14	2.53
		村	5	550,172	53	1.62	16	2.44
本大鏡土土大本	岡山佐川	村	30	420,978	27	3.25	24	2.09
		町	17	477,224	13	4.13	26	2.06
		町	25	444,149	16	4.01	52	1.12
		町	19	457,166	26	3.31	39	1.56
		町	34	400,775	50	2.03	31	1.78
伊池春吾吾	野川野川北	町	27	442,634	12	4.18	17	2.32
		町	11	506,072	37	2.88	15	2.52
		村	18	468,732	19	3.89	8	2.92
		村	9	524,538	5	4.47	5	3.19
		町	14	483,872	34	2.99	43	1.49
中佐越窪禱大東葉仁日	土川知川原野津山淀高	町	2	624,994	14	4.05	3	3.58
		村	4	597,591	35	2.98	7	2.98
		村	10	513,571	22	3.80	19	2.28
		村	24	445,204	17	3.99	23	2.20
		村	3	600,305	52	1.64	37	1.64
佐大大大西三	賀正方月和土原	村	1	668,926	24	3.73	1	3.73
		町	13	487,519	49	2.24	40	1.52
		町	7	539,835	3	4.72	9	2.75
		町	20	453,267	30	3.13	18	2.28
		村	35	400,709	25	3.53	21	2.24
高年資出備	知	村	8	528,456	15	4.01	4	3.44
		町	29	434,238	9	4.33	47	1.40
		町	21	452,886	48	2.35	27	2.01
		町	22	451,113	32	3.11	13	2.57
		町	44	358,889	47	2.41	10	2.68
高年資出備	知	村	46	354,298	45	2.44	28	1.83
		村	43	362,427	51	1.72	34	1.72
		村	38	387,190	28	3.19	32	1.77
		村	47	353,785	2	4.73	20	2.25
		村	16	477,811	1	4.73	29	1.82
高年資出備	知	村	12	493,906	42	2.64	49	1.32
		町	49	348,264	4	4.59	25	2.06
		町	41	369,320	23	3.75	12	2.60
		町	39	384,567	33	3.06	35	1.68
		町	45	354,824	10	4.32	53	1.01
高年資出備	知	村	53	291,531	44	2.50	22	2.23
		村	52	305,564	43	2.61	2	3.65
		村	51	335,675	11	4.21	11	2.63
		県		435,893		2.84		1.54
		考						
高年資出備	次料所考	平成11年度	国民健康保険事業状況報告書		平成11年		平成11年	
		県国保福祉指導課			県長寿社会政策課資料		県長寿社会政策課資料	

市 町 村 名	指 標 名	心疾患死亡率		犯罪発生率		犯罪検挙率		
		順位	人口千人当たり %	順位	人口千人当たり %	順位	%	
高室安南土須中宿土	知戸芸国佐崎村毛清	市	50	1.25	2	22.26	17	69.83
		市	20	2.58	8	11.06	28	57.99
		市	24	2.37	14	9.21	21	64.65
		市	36	1.77	4	12.15	33	55.06
		市	40	1.65	27	7.51	8	81.94
		市	45	1.48	7	11.27	15	70.61
		市	47	1.41	13	9.39	34	52.60
		市	38	1.74	12	10.00	23	62.93
		市	30	2.09	26	7.55	9	81.56
		東奈田安北馬芸	半野田川路西	町	44	1.56	17	8.81
町	11			3.17	23	8.05	29	57.58
町	17			2.68	25	7.74	46	30.77
村	5			3.85	11	10.72	25	61.54
村	6			3.79	38	6.31	10	80.00
村	52			0.81	49	2.44	3	133.33
村	8			3.48	19	8.59	5	102.70
町	13			2.95	9	10.90	30	56.76
赤香土野夜香吉物	我佐山市須北川部	町	34	1.92	15	9.13	12	75.44
		町	9	3.22	16	9.01	37	44.39
		町	42	1.60	6	11.32	16	70.11
		町	22	2.55	5	11.60	31	56.00
		町	27	2.34	33	6.84	40	36.84
		村	51	0.97	1	22.37	51	15.22
		村	10	3.19	3	14.04	2	136.36
		町	26	2.35	36	6.40	41	36.67
本大鏡土土大本	山豊佐山	町	4	4.21	45	4.05	42	34.62
		村	2	5.37	29	7.16	13	75.00
		村	53	0.76	32	6.84	20	66.67
		村	18	2.60	41	5.79	43	34.48
伊池春吾吾	野川野川北	村	41	1.64	52	1.64		
		村	7	3.73	28	7.46	50	16.67
		町	46	1.44	18	8.68	44	33.18
		町	25	2.36	39	5.90	39	40.00
		町	31	2.09	22	8.22	36	44.44
		村	49	1.28	47	2.56	24	62.50
中佐越窪禱大東葉仁日	土川知川原野津山淀高賀正	町	19	2.58	21	8.31	52	10.34
		町	33	1.96	24	7.82	26	60.71
		町	37	1.74	20	8.45	19	68.25
		町	21	2.57	37	6.35	22	63.83
		町	15	2.81	40	5.89	6	95.45
		町	32	2.04	30	6.93	11	79.41
		村	1	5.72	50	2.29	13	75.00
		村	3	4.26	35	6.74	35	47.37
		村	29	2.25	46	2.93	18	69.23
		村	23	2.55	53	0.73	1	200.00
佐大大大西三	高賀正方月和佐	村	16	2.80	10	10.72	48	26.15
		町	35	1.83	48	2.52	47	27.27
		町	39	1.73	43	4.62	49	18.75
		町	43	1.58	31	6.91	38	41.43
		町	28	2.30	44	4.17	32	55.17
		村	48	1.39	51	1.67	7	83.33
		村	14	2.87	42	4.96	45	31.58
		村	12	3.16	34	6.84	4	115.38
高	知	県		1.76		14.20		65.98
年	資	出	備	考				
		平成11年	平成11年		平成11年			
		県長寿社会政策課資料	犯罪統計書 県警察本部		犯罪統計書 県警察本部			

市 町 村 名	指 標 名	火災発生件数		火災損害額					
		順位	人口千人当たり 件	順位	火災1件当たり 千円				
高室 安南 土須 中宿 土佐	知戸芸国 佐崎村 毛清 水	市	30	0.44	18	2,543			
		市	11	0.91	7	6,207			
		市	21	0.60	16	2,621			
		市	34	0.38	6	6,863			
		市	37	0.30	29	669			
		市	31	0.43	31	594			
		市	36	0.32	10	4,545			
		市	23	0.58	15	2,774			
		市	14	0.80	13	2,846			
		東奈田 安北 馬芸	半野田 川路西	町	25	0.52	9	5,048	
				町	26	0.49	17	2,593	
				町	12	0.89	5	11,491	
				町	41	0.27	25	1,772	
				村	18	0.63	39	19	
村	1			2.44	3	17,773			
村	43			0.23	40	10			
赤香土 野夜香 吉物	我佐 美田	町	10	0.96	35	211			
		町	28	0.46	24	1,793			
		町	42	0.25	2	23,967			
		町	43	0.23	42	7			
		町	7	1.08	22	1,875			
		村	9	0.97	34	411			
		村	35	0.32	4	15,000			
本大鏡 土土大 本伊池 春吾吾	山豊	町	32	0.43	19	2,100			
		町	19	0.62	26	1,259			
鏡土土 大本伊 池春吾 吾	佐山	村	22	0.60					
		村	2	1.52	40	10			
		村	46	0.20	1	48,277			
		村	5	1.24	21	1,920			
中佐越 窪禱大 東葉仁 日佐大 大西三 高	土佐 川知川 原見野 山淀高 賀正方 月和 土佐	町	39	0.28	28	1,044			
		町	6	1.17	23	1,828			
		村	4	1.28	43	4			
		村	24	0.57	38	77			
中佐越 窪禱大 東葉仁 日佐大 大西三 高	土佐 川知川 原見野 山淀高 賀正方 月和 土佐	町	40	0.28					
		町	27	0.47	33	415			
		町	17	0.68	12	3,450			
		町	33	0.40	30	611			
		村	20	0.61	36	178			
		村	16	0.71	27	1,164			
日佐大 大西三 高	山淀高 賀正方 月和 土佐	村	29	0.45					
		村	3	1.32	14	2,833			
		町	45	0.23	32	529			
		町	38	0.29	11	4,501			
		町	15	0.79	20	2,067			
日佐大 大西三 高	山淀高 賀正方 月和 土佐	町	8	1.01	8	5,480			
		村	13	0.83	37	86			
		県		0.49		3,150			
年資出備	次料所考	平成11年 消防年報 県消防交通安全課		平成11年 消防年報 県消防交通安全課					