

平成19年度版

# 県勢の主要指標

高 知 県

## －利用される方々のために－

- 1 都道府県編目次右側に、全国における本県の順位並びに前回調査の順位を記してあります。ただし、18～20については、遡及により前回順位が異なる場合があります。調査年次については、会計年度で表記しています。
- 2 各項目の順位は、各都道府県（各市町村）の相対的な位置を実数や指数の大きいものから示しています。
- 3 端数処理の関係上、表中は同じ数値でも単位未満で差のあるものについては順位が異なる場合や、総計と内訳の合計が一致しない場合があります。
- 4 各統計表の下欄には、資料の年次、出所及び注意事項を付してあります。
- 5 「人口〇〇人当たり・・・」、「1世帯当たり・・・」などについて、都道府県データは原則として該当年の「国勢調査」または「推計人口」の数値を使用し、市町村データに関しては当該年の「国勢調査」または「住民基本台帳人口」の数値を使用しています。
- 6 都道府県指標右下部に、参考として本県関連のグラフを掲載しています。
- 7 市町村名は、平成19年4月1日現在で掲載し、各指標は調査時点での市町村欄に掲載しています。
- 8 統計表の記号
  - 「△」 減少またはマイナス数値
  - 「－」 皆無または定義上該当数値がないもの
  - 「…」 数値が得られないもの
  - 「X」 数値が秘匿されているもの

本書の内容はホームページ「[見てもいいや高知の統計](http://www.pref.kochi.jp/~toukei/)」でもご覧いただけます。

URL <http://www.pref.kochi.jp/~toukei/>

# 都道府県編目次

	本県の順位 (調査年次)	前回の順位 (調査年次)	ページ
<b>A 自然環境</b>			
1 総面積	18 (H18)	18 (H17)	1
2 森林面積割合	1 (H17)	1 (H12)	2
3 年平均気温	4 (H18)	7 (H17)	3
4 年間日照時間	1 (H18)	1 (H17)	4
5 年間降水量	1 (H18)	10 (H17)	5
<b>B 人口・世帯</b>			
6 総人口(国勢調査)	45 (H17)	45 (H12)	6
7 総人口(推計人口)	45 (H18)	45 (H16)	7
8 人口密度(総面積1km <sup>2</sup> 当たり)	43 (H17)	43 (H12)	8
9 年少人口割合(15歳未満人口)	44 (H18)	44 (H17)	9
10 生産年齢人口割合(15~64歳人口)	43 (H18)	43 (H17)	10
11 老年人口割合(65歳以上人口)	3 (H18)	3 (H17)	11
12 人口増加率	45 (H18)	39 (H17)	12
13 合計特殊出生率	34 (H18)	32 (H17)	13
14 死亡率(人口千人当たり)	3 (H18)	2 (H17)	14
15 一般世帯数	41 (H17)	41 (H12)	15
16 核家族世帯割合	29 (H17)	23 (H12)	16
17 離婚率(人口千人当たり)	7 (H18)	7 (H17)	17
<b>C 経済基盤</b>			
18 県内総生産額(=支出側・名目)	46 (H17)	46 (H16)	18
19 公的支出(名目・人口1人当たり)	3 (H17)	2 (H16)	19
20 県民所得(人口1人当たり)	46 (H17)	45 (H16)	20
21 農業産出額	32 (H18)	32 (H17)	21
22 農業産出額(耕地1ha当たり)	5 (H17)	6 (H16)	22
23 農家戸数(100世帯当たり)	24 (H17)	26 (H11)	23
24 林業産出額	20 (H18)	17 (H17)	24
25 素材生産量	11 (H18)	11 (H17)	25
26 漁業生産額	10 (H18)	9 (H17)	26
27 漁業就業者数	16 (H15)	16 (H14)	27
28 製造品出荷額等(従業者4人以上の事業所・総額)	46 (H17)	46 (H16)	28
29 製造品出荷額等(従業者4人以上の事業所・従業者1人当たり)	45 (H17)	46 (H16)	29
30 年間商品販売額	45 (H16)	46 (H14)	30
31 小売業事業所数(人口1万人当たり)	4 (H16)	2 (H14)	31
32 従業者数(1事業所当たり)	46 (H18)	45 (H16)	32
<b>D 財政</b>			
33 財政力指数	46 (H17)	46 (H16)	33
34 地方債現在高(人口1人当たり)	7 (H17)	5 (H16)	34

	本県の順位 (調査年次)	前回の順位 (調査年次)	ページ
35 行政投資額 (人口1人当たり)	4 (H16)	4 (H15)	35
36 歳入決算額 ( " )	6 (H17)	5 (H16)	36
37 歳出決算額 ( " )	6 (H17)	5 (H16)	37
38 地方交付税額 ( " )	2 (H17)	3 (H16)	38
39 国庫支出金額 ( " )	5 (H17)	3 (H16)	39

## E 学校教育

40 小学校数 (児童10万人当たり)	1 (H19)	1 (H18)	40
41 中学校数 (生徒10万人当たり)	1 (H19)	1 (H18)	41
42 高等学校数 ( " )	3 (H19)	3 (H18)	42
43 大学・短期大学数 (総数)	43 (H19)	43 (H18)	43
44 長期欠席児童数 (小学校児童千人当たり)	14 (H18)	8 (H17)	44
45 長期欠席生徒数 (中学校生徒千人当たり)	2 (H18)	3 (H17)	45
46 公・私立高等学校中途退学率	8 (H18)	6 (H17)	46
47 高等学校卒業生大学等進学率	37 (H19)	38 (H18)	47

## F 社会教育・文化・スポーツ

48 公民館等数 (人口100万人当たり)	11 (H17)	10 (H14)	48
49 図書館数 ( " )	8 (H17)	6 (H14)	49
50 公共体育施設数 ( " )	27 (H17)	27 (H14)	50
51 海外渡航者数 (人口1万人当たり)	42 (H18)	40 (H17)	51

## G 労働

52 労働力人口比率	35 (H17)	32 (H12)	52
53 第1次産業就業者比率	3 (H17)	4 (H12)	53
54 第2次産業就業者比率	44 (H17)	45 (H12)	54
55 第3次産業就業者比率	15 (H17)	15 (H12)	55
56 完全失業率 (対労働力人口)	4 (H17)	6 (H12)	56
57 雇用者比率	46 (H17)	46 (H12)	57
58 県外就業者比率	41 (H17)	40 (H12)	58
59 女性就業者比率 (対女性15歳以上人口)	24 (H17)	19 (H12)	59
60 有効求人倍率 (パートタイム含まない)	46 (H17)	46 (H16)	60
61 有効求人倍率 (パートタイム含む)	45 (H17)	45 (H16)	61
62 中高年齢者 (45歳以上) 就職率	47 (H17)	47 (H16)	62
63 常用労働者月間現金給与総額	38 (H18)	41 (H17)	63
64 常用労働者月間総実労働時間数	35 (H18)	36 (H17)	64
65 労働災害度数率	3 (H18)	1 (H17)	65

## H 家計

66 実収入 (1ヵ月間・勤労者世帯)	6 (H18)	28 (H17)	66
67 消費支出 (1ヵ月間・勤労者世帯)	14 (H18)	31 (H17)	67

68	消費者物価指数（地域差指数・全国=100）	39	(H18)	36	(H17)	68
69	貯蓄現在高（1世帯当たり）	29	(H16)	31	(H11)	69
70	パソコン普及率	44	(H16)	41	(H11)	70
71	酒類消費量（20歳以上人口1人当たり）	2	(H17)	2	(H16)	71

## I 居住環境

72	着工新設住宅数（人口1万人当たり）	45	(H18)	43	(H17)	72
73	持ち家比率（対居住世帯あり住宅数）	32	(H15)	25	(H10)	73
74	住宅の敷地面積（1住宅当たり）	43	(H15)	43	(H10)	74
75	上水道等給水普及率	35	(H17)	38	(H14)	75
76	下水道普及率	45	(H18)	45	(H17)	76
77	ごみ焼却及び高速堆肥化处理率	28	(H17)	34	(H14)	77
78	ホテル・旅館数（人口10万人当たり）	20	(H18)	21	(H17)	78
79	道路改良率	45	(H18)	44	(H17)	79
80	道路舗装率	34	(H18)	34	(H17)	80
81	保有自動車台数（人口千人当たり）	28	(H18)	28	(H17)	81
82	自家用乗用車数（ ” ）	37	(H18)	37	(H17)	82
83	高速道実延長	38	(H18)	38	(H17)	83
84	都市公園数（可住地面積100k㎡当たり）	18	(H17)	18	(H16)	84
85	公害苦情件数（典型7公害・人口10万人当たり）	26	(H18)	32	(H17)	85

## J 社会保障

86	生活保護被保護実人員（月平均・人口千人当たり）	3	(H17)	3	(H16)	86
87	社会福祉施設数（人口10万人当たり）	1	(H17)	2	(H16)	87
88	老人福祉施設数（65歳以上人口10万人当たり）	30	(H17)	30	(H16)	88
89	老人ホーム定員数（65歳以上人口千人当たり）	14	(H17)	15	(H16)	89
90	身体障害者更生援護施設数（人口100万人当たり）	3	(H17)	3	(H16)	90
91	児童福祉施設数（15歳未満人口1万人当たり）	2	(H17)	2	(H16)	91
92	民生委員（児童委員）数（人口10万人当たり）	1	(H17)	2	(H16)	92

## K 健康・医療

93	平均寿命（男性）	44	(H17)	45	(H12)	93
94	平均寿命（女性）	21	(H17)	22	(H12)	94
95	基本健康診査受診率	47	(H17)	47	(H16)	95
96	生活習慣病による死亡者数（人口10万人当たり）	3	(H18)	2	(H17)	96
97	乳児死亡率（出生児千人当たり）	6	(H18)	35	(H17)	97
98	医療施設に従事する医師数（人口10万人当たり）	4	(H18)	3	(H16)	98
99	医療施設に従事する歯科医師数（ ” ）	33	(H18)	37	(H16)	99
100	医療施設に従事する看護師数（ ” ）	1	(H18)	1	(H16)	100
101	病床数（人口10万人当たり）	1	(H18)	1	(H17)	101
102	平均在院日数	1	(H18)	1	(H17)	102

	本県の順位 (調査年次)	前回の順位 (調査年次)	ページ
103 感染症り患率 (人口10万人当たり)	26 (H17)	28 (H16)	103
104 救急自動車年間出動件数 (人口1万人当たり)	3 (H18)	4 (H17)	104
<b>L 安全</b>			
105 火災出火件数 (人口10万人当たり)	4 (H17)	3 (H16)	105
105 火災出火件数 (人口10万人当たり)	2 (H18)	4 (H17)	106
106 交通事故発生件数 ( " )	32 (H18)	32 (H17)	107
107 交通事故死者数 ( " )	12 (H18)	31 (H17)	108
108 高齢者交通事故件数 (高齢者10万人当たり)	24 (H18)	25 (H17)	109
109 飲酒事故件数 (酒気帯び含む・人口10万人当たり)	18 (H18)	19 (H17)	110
110 刑法犯認知件数 (人口千人当たり)	18 (H18)	18 (H17)	111
111 少年刑法犯検挙人員 (14～19歳人口千人当たり)	10 (H18)	2 (H17)	112

※項目番号71・酒類消費量、項目番号95・基本健康診査受診率は、新規追加項目。

※昨年度まで掲載していました衛星放送契約率は、今年度より掲載を廃止。

# 市 町 村 編 目 次

## A 自然環境

1. 総面積	113
2. 林野面積	113
3. 経営耕地面積	113

## B 人口・世帯

4. 総人口 (国勢調査)	114
5. 人口 (国勢調査・男)	114
6. 人口 (国勢調査・女)	114
7. 総人口 (住民基本台帳人口)	115
8. 人口 (住民基本台帳人口・男)	115
9. 人口 (住民基本台帳人口・女)	115
7. 総人口 (住民基本台帳人口)	116
8. 人口 (住民基本台帳人口・男)	116
9. 人口 (住民基本台帳人口・女)	116
10. 世帯数	117
10. 世帯数	117
11. 世帯人員 (1世帯当たり)	117
11. 世帯人員 (1世帯当たり)	118
12. 人口増減数 (平成17年～18年)	118
12. 人口増減数 (平成18年～19年)	118
13. 人口密度 (1km <sup>2</sup> 当たり)	119
13. 人口密度 (1km <sup>2</sup> 当たり)	119
14. 出生率 (人口千人当たり)	119
15. 死亡率 ( " )	120
16. 年少人口比率	120
16. 年少人口比率	120
17. 生産年齢人口比率	121
17. 生産年齢人口比率	121
18. 老年人口比率	121
18. 老年人口比率	122
19. 老年化指数	122
19. 老年化指数	122
20. 有権者数	123
21. 外国人数	123

## C 経済基盤

22. 市町村内総生産額	123
23. 名目経済成長率	124

ページ

24. 卸小売事業所数 (人口千人当たり)	124
25. 一般飲食店数 ( " )	124
26. 事業所数 ( " )	125
27. 事業所従業者数 (1事業所当たり)	125
28. 製造品出荷額等 (従業者1人当たり)	125
29. 製造業事業所数 (人口千人当たり)	126
30. 製造業従業者数	126
31. 農業産出額 (耕地面積1アール当たり)	126
32. 農業産出額 (1農家当たり)	127
33. 農家数	127
34. 販売農家比率	127
35. 農家人口増減率	128
36. 農道延長 (1km <sup>2</sup> 当たり)	128
37. 林業労働者数	128
38. 林家数	129
39. 保有山林面積 (林家1世帯当たり)	129
40. 林道延長 (1km <sup>2</sup> 当たり)	129
41. 漁業就業者数	130
42. 漁船数	130

ページ

## D 財政

43. 財政規模 (1人当たり歳出決算額)	130
44. 財政力指数	131
45. 個人市町村民税 (1人当たり)	131
46. 市町村税負担額 ( " )	131

## E 教育

47. 小学校数	132
48. 中学校数	132
49. 高等学校数	132
50. 小学校児童数	133
51. 中学校生徒数	133
52. 高等学校生徒数	133
53. 大学・短大等進学率	134
54. 公民館数	134
55. 図書館数	134
56. 体育館数	135

	ページ		ページ
<b>F 労働</b>			
57. 労働力率	135	89. 脳血管疾患死亡率 ( " )	146
58. 第1次産業就業者比率	135	90. 心疾患死亡率 ( " )	146
59. 第2次産業就業者比率	136		
60. 第3次産業就業者比率	136	<b>K 安全</b>	
61. 完全失業率	136	91. 犯罪発生率 (人口千人当たり)	0
62. 雇用者比率	137	92. 犯罪検挙率	147
63. 女性就業者比率	137	93. 火災発生件数 (人口千人当たり)	147
		94. 火災損害額 (火災1件当たり)	147
<b>G 社会福祉</b>			
64. 老人クラブ数	137		
65. 老人クラブ会員数 (60歳以上人口千人当たり)	138		
66. 老人ホーム数	138		
67. 老齢福祉年金受給権者数	138		
68. 国民年金被保険者数 (人口千人当たり)	139		
69. 国民年金支給額 (受給者1人当たり)	139		
<b>H 県民生活</b>			
70. 公営住宅等数 (人口千人当たり)	139		
71. 水道普及率	140		
72. ごみ総排出量 (人口千人当たり)	140		
73. 旅券申請件数 (人口千人当たり)	140		
<b>I 交通</b>			
74. 市町村道改良率	141		
75. 市町村道舗装率	141		
76. 自家用車数 (1世帯当たり)	141		
77. 交通事故発生件数 (人口千人当たり)	142		
78. 交通事故死傷者数 ( " )	142		
<b>J 医療</b>			
79. 従業地別医師数 (人口千人当たり)	142		
80. 従業地別歯科医師数 ( " )	143		
81. 従業地別薬剤師数 ( " )	143		
82. 看護師数 ( " )	143		
83. 医療施設数 ( " )	144		
84. 歯科診療所数 ( " )	144		
85. 病床数 ( " )	144		
86. 国民健康保険加入率	145		
87. 国民健康保険診療費 (被保険者1人当たり)	145		
88. 悪性新生物死亡率 (人口千人当たり)	145		



# 高知県の指標編目次

・ 4 8 1 指標	項目番号	ページ
A 人口・世帯	1～40	148
B 自然環境	41～54	148
C 経済基盤	55～91	149
D 行政基盤	92～139	150
E 教育	140～184	151
F 労働	185～218	152
G 文化・スポーツ	219～236	152
H 居住	237～295	153
I 健康・医療	296～349	154
J 福祉・社会保障	350～393	155
K 安全	394～433	156
L 家計	434～459	157
高知県における男女共同参画関連指標	460～481	158

都 道 府 県 編

# 1 総面積

No.	都道府県名	km <sup>2</sup>	順位
1	北海道	78,420.06	1
2	青森	9,607.04	8
3	岩手	15,278.73	2
4	宮城	7,285.73	16
5	秋田	11,612.22	6
6	山形	9,323.44	9
7	福島	13,782.75	3
8	茨城	6,095.69	24
9	栃木	6,408.28	20
10	群馬	6,363.16	21
11	埼玉	3,797.30	39
12	千葉	5,156.57	28
13	東京	2,187.27	45
14	神奈川	2,415.84	43
15	新潟	12,583.46	5
16	富山	4,247.40	33
17	石川	4,185.47	35
18	福井	4,189.27	34
19	山梨	4,465.37	32
20	長野	13,562.23	4
21	岐阜	10,621.17	7
22	静岡	7,780.09	13
23	愛知	5,164.06	27
24	三重	5,777.05	25
25	滋賀	4,017.36	38
26	京都	4,613.00	31
27	大阪	1,896.83	46
28	兵庫	8,395.47	12
29	奈良	3,691.09	40
30	和歌山	4,726.09	30
31	鳥取	3,507.26	41
32	島根	6,707.34	19
33	岡山	7,112.98	17
34	広島	8,478.90	11
35	山口	6,112.22	23
36	徳島	4,145.69	36
37	香川	1,876.47	47
38	愛媛	5,677.38	26
39	高知	7,105.01	18
40	福岡	4,976.17	29
41	佐賀	2,439.58	42
42	長崎	4,095.22	37
43	熊本	7,405.21	15
44	大分	6,339.33	22
45	宮崎	7,734.78	14
46	鹿児島	9,187.80	10
47	沖縄	2,275.09	44
	全 国	372,886.94	

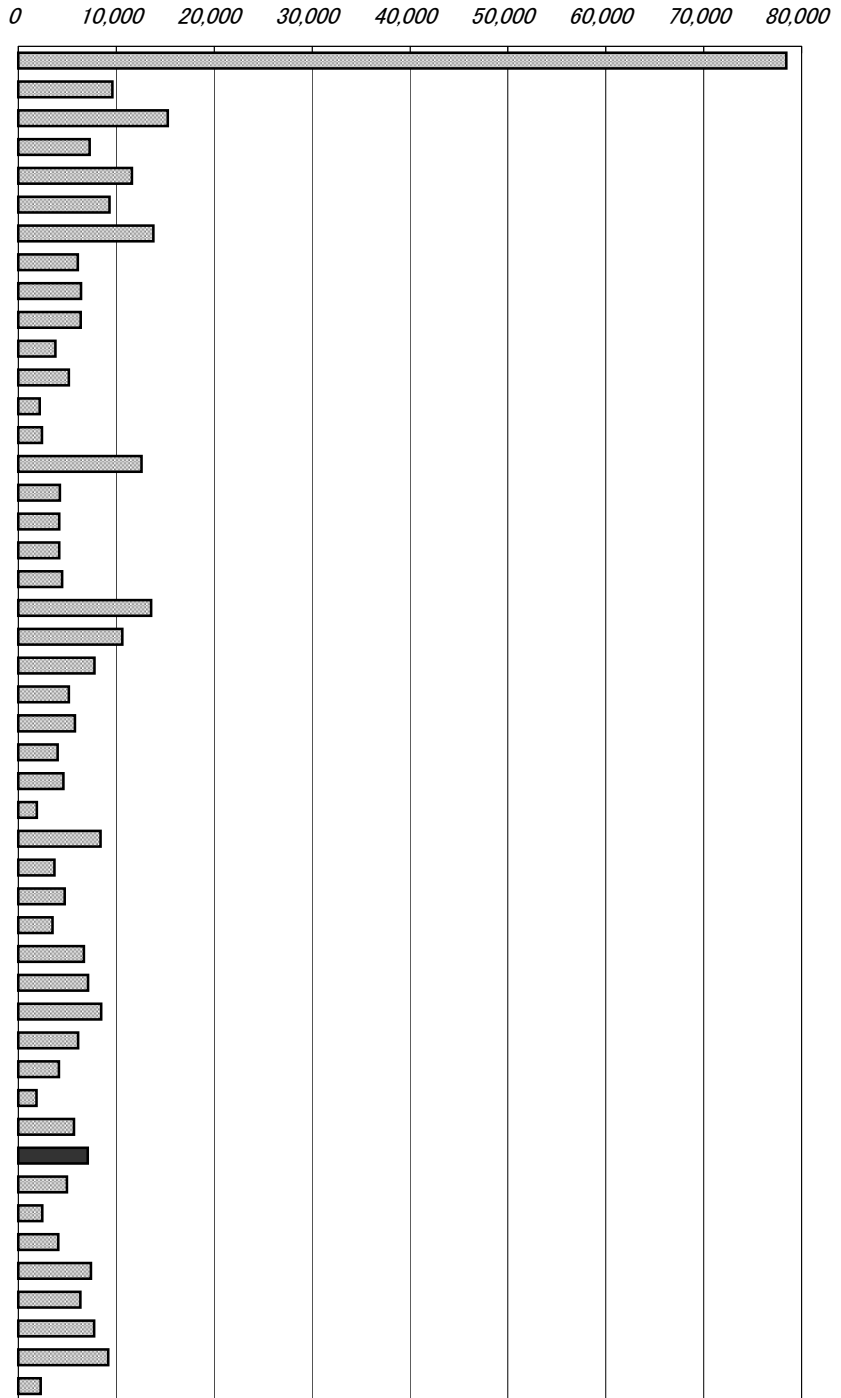

年次：平成18年10月1日現在

資料：社会生活統計指標2008

出所：総務省統計局

備考：本県＝全国の1.91%

総面積には、湖沼の面積も含む。ただし、水面境界未定のため、青森県、秋田県にまたがる十和田湖については、当該県の面積に含まれていない。

(北方地域及び竹島を除いた数値)

可住地面積とは、北方地域及び竹島を除いた総面積から林野面積と主要湖沼面積(面積1平方キロメートル以上の湖沼で人工湖以外)を差し引いたもの

可住地面積割合(四国)

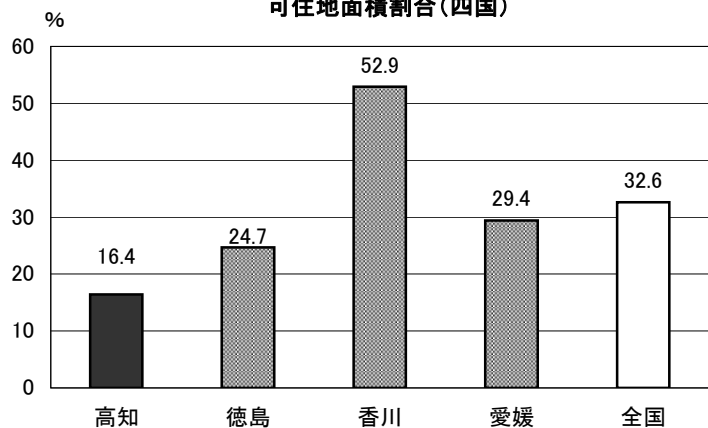

## 2 森林面積割合

No.	都道府県名	%	順位
1	北海道	68.1	20
2	青森	64.5	26
3	岩手	75.0	8
4	宮城	56.2	34
5	秋田	70.6	17
6	山形	68.8	19
7	福島	67.9	22
8	茨城	30.7	46
9	栃木	53.5	35
10	群馬	63.5	28
11	埼玉	32.3	44
12	千葉	31.3	45
13	東京	33.6	43
14	神奈川	39.1	42
15	新潟	63.0	30
16	富山	56.4	33
17	石川	66.4	24
18	福井	74.0	12
19	山梨	77.8	4
20	長野	74.7	10
21	岐阜	79.3	2
22	静岡	63.1	29
23	愛知	42.5	41
24	三重	64.8	25
25	滋賀	51.0	36
26	京都	74.3	11
27	大阪	30.5	47
28	兵庫	66.9	23
29	奈良	77.0	5
30	和歌山	76.7	6
31	鳥取	72.9	13
32	島根	78.4	3
33	岡山	68.1	21
34	広島	72.3	14
35	山口	70.6	16
36	徳島	75.0	9
37	香川	46.6	37
38	愛媛	70.3	18
39	高知	83.3	1
40	福岡	44.6	40
41	佐賀	45.0	39
42	長崎	59.3	32
43	熊本	61.0	31
44	大分	70.9	15
45	宮崎	75.7	7
46	鹿児島	63.9	27
47	沖縄	46.6	38
	全 国	65.6	

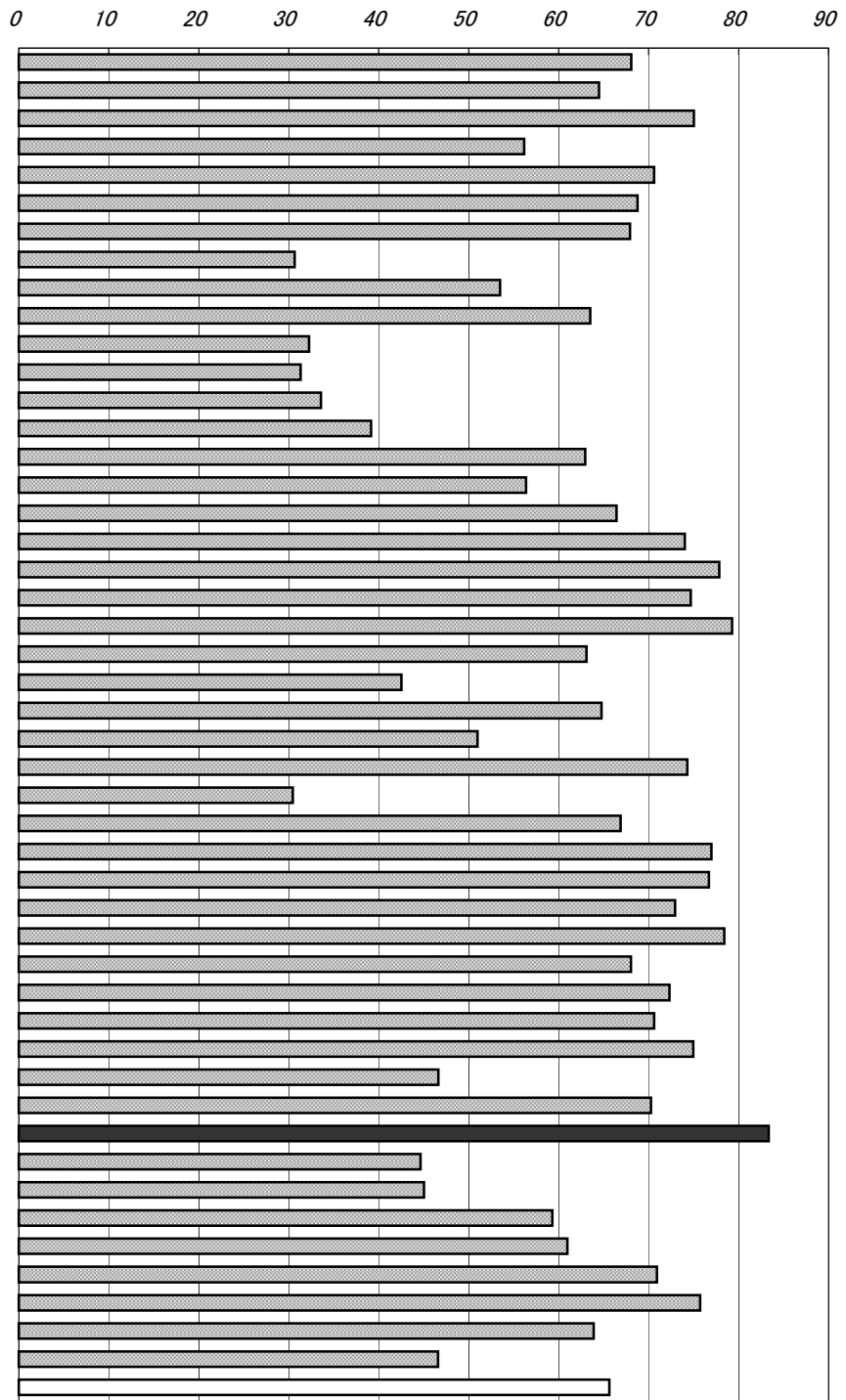

年次：平成17年

資料：農林業センサス(5年毎の調査)

出所：農林水産省

備考：本県＝全国平均の126.98%

総面積(H17国土地理院調)に対する比率  
(北方地域及び竹島を除いた数値)  
森林面積÷総面積×100

農林業センサスは経営体調査であり、  
全数ではない。

保有形態別森林面積(高知県)

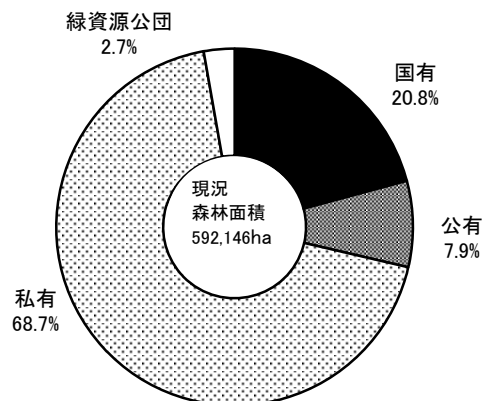

### 3 年平均気温

No.	都道府県名	°C	順位
1	北海道	9.1	47
2	青森	10.2	45
3	岩手	10.2	45
4	宮城	12.3	41
5	秋田	11.9	43
6	山形	11.7	44
7	福島	13.0	40
8	茨城	13.9	38
9	栃木	14.2	36
10	群馬	14.8	32
11	埼玉	15.3	27
12	千葉	16.0	20
13	東京	16.4	17
14	神奈川	16.0	20
15	新潟	13.9	38
16	富山	14.2	36
17	石川	14.6	34
18	福井	14.5	35
19	山梨	15.1	28
20	長野	12.1	42
21	岐阜	16.0	20
22	静岡	16.7	13
23	愛知	15.9	24
24	三重	16.0	20
25	滋賀	14.7	33
26	京都	15.9	24
27	大阪	17.0	8
28	兵庫	16.9	10
29	奈良	14.9	31
30	和歌山	16.8	12
31	鳥取	15.0	29
32	島根	15.0	29
33	岡山	16.4	17
34	広島	16.3	19
35	山口	15.8	26
36	徳島	16.7	13
37	香川	16.5	16
38	愛媛	16.7	13
39	高知	17.7	4
40	福岡	17.2	7
41	佐賀	17.0	8
42	長崎	17.5	6
43	熊本	17.6	5
44	大分	16.9	10
45	宮崎	17.9	3
46	鹿児島	19.2	2
47	沖縄	23.5	1
	全 国	15.4	

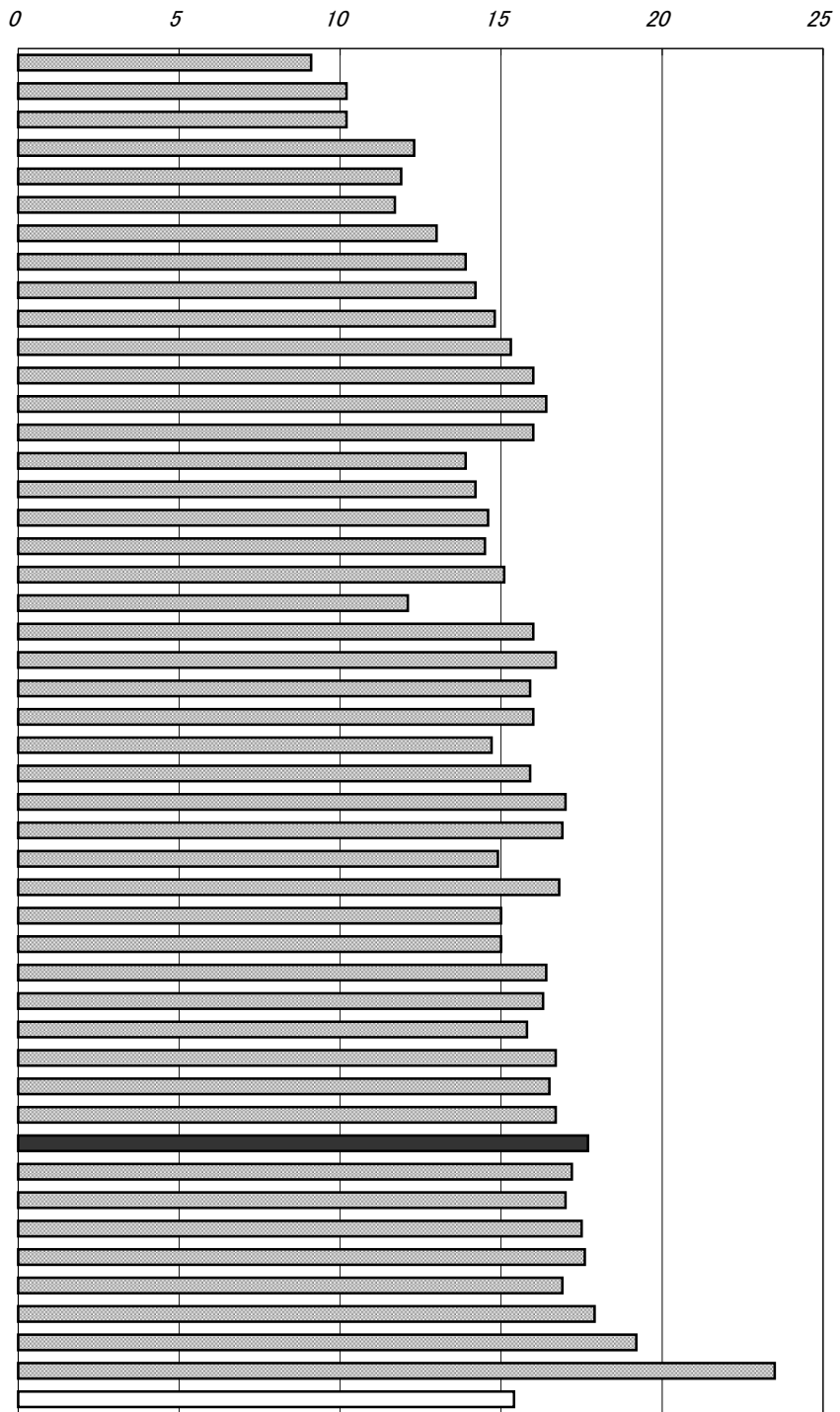

年次: 平成18年

資料: 気象庁年報

出所: 気象庁

備考: 本県=全国平均の114.94%

各都道府県の県庁所在都市の気象官署における所定の観測地点のものである。  
(ただし、埼玉県は熊谷市・滋賀県は彦根市)

右表

年次: 平成18年

資料: 高知県の気象

出所: 高知地方気象台

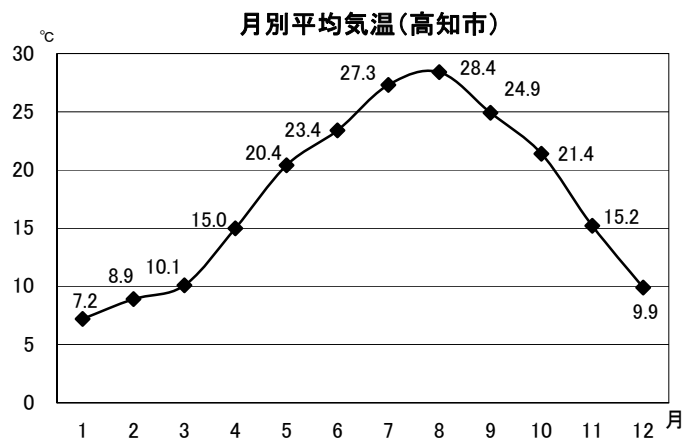

## 4 年間日照時間

No.	都道府県名	時間	順位
1	北海道	1,725	26
2	青森	1,465	46
3	岩手	1,581	40
4	宮城	1,636	34
5	秋田	1,465	46
6	山形	1,524	44
7	福島	1,582	39
8	茨城	1,639	32
9	栃木	1,645	30
10	群馬	1,894	11
11	埼玉	1,748	25
12	千葉	1,624	35
13	東京	1,588	37
14	神奈川	1,667	28
15	新潟	1,521	45
16	富山	1,539	43
17	石川	1,587	38
18	福井	1,563	42
19	山梨	1,961	3
20	長野	1,823	23
21	岐阜	1,939	6
22	静岡	1,847	20
23	愛知	1,944	4
24	三重	1,837	21
25	滋賀	1,700	27
26	京都	1,644	31
27	大阪	1,860	18
28	兵庫	1,861	17
29	奈良	1,661	29
30	和歌山	1,886	14
31	鳥取	1,638	33
32	島根	1,576	41
33	岡山	1,866	15
34	広島	1,938	7
35	山口	1,805	24
36	徳島	1,890	12
37	香川	1,863	16
38	愛媛	1,917	10
39	高知	2,034	1
40	福岡	1,829	22
41	佐賀	1,889	13
42	長崎	1,853	19
43	熊本	1,924	9
44	大分	1,927	8
45	宮崎	2,003	2
46	鹿児島	1,941	5
47	沖縄	1,621	36
	全 国	1,755	

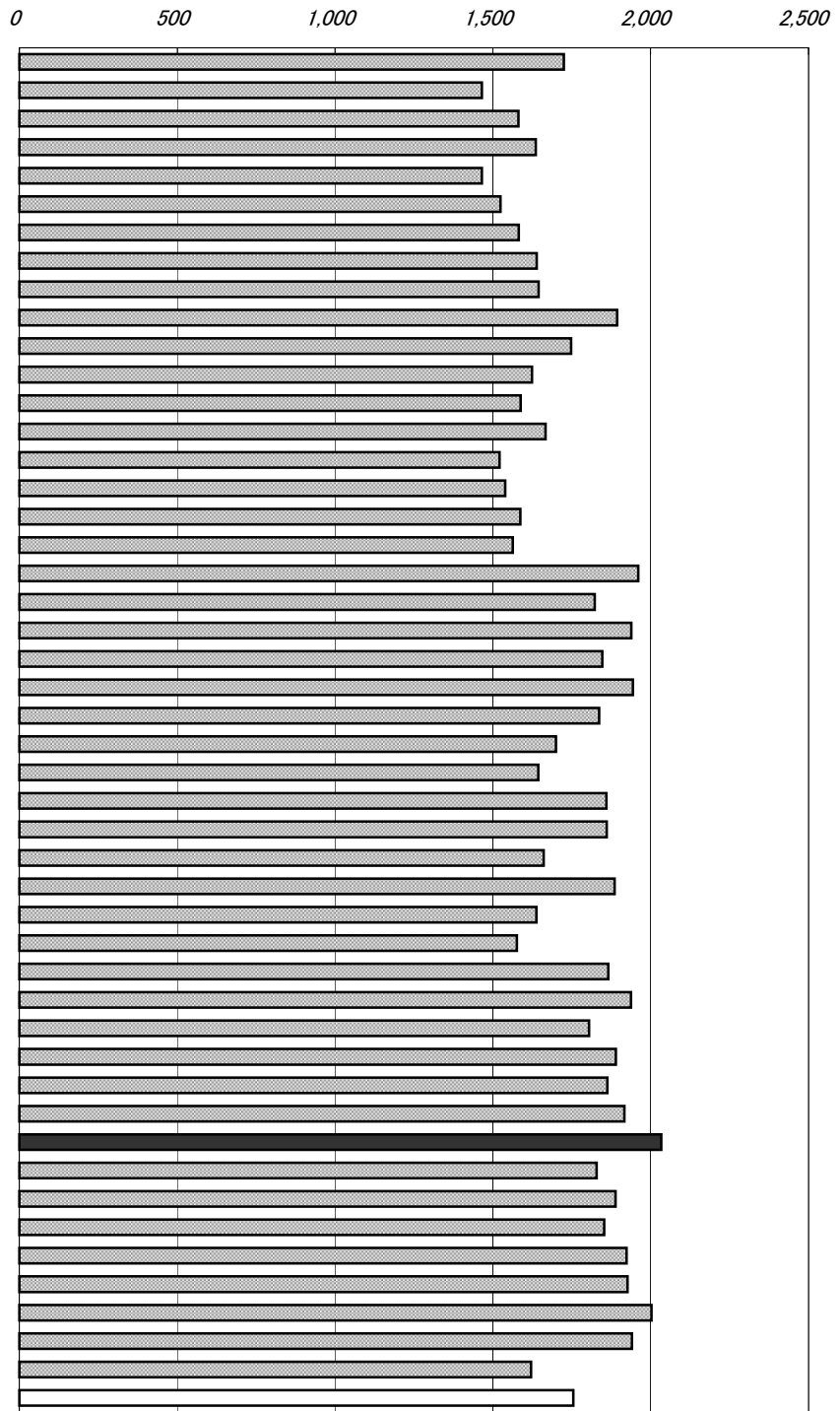

年次：平成18年

資料：気象庁年報

出所：気象庁

備考：本県＝全国平均の115.90%

各都道府県の県庁所在都市の気象官署における所定の観測地点のものである。  
(ただし、埼玉県は熊谷市・滋賀県は彦根市)

右表

年次：平成18年

資料：高知県の気象

出所：高知地方気象台

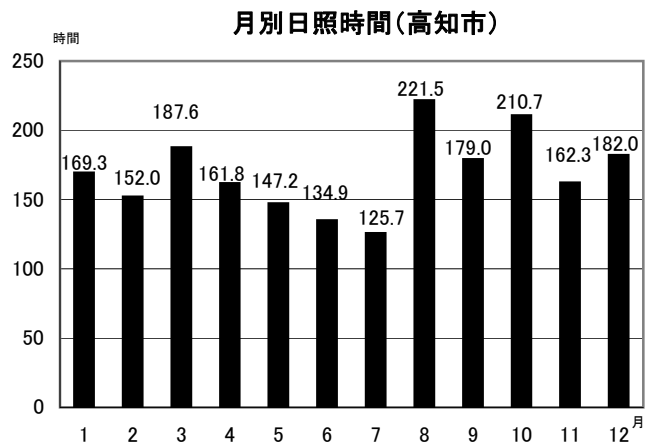

# 5 年間降水量

No.	都道府県名	mm	順位
1	北海道	1,146	45
2	青森	1,423	37
3	岩手	1,143	46
4	宮城	1,600	27
5	秋田	1,477	34
6	山形	1,526	29
7	福島	1,490	31
8	茨城	1,672	23
9	栃木	1,696	22
10	群馬	1,479	33
11	埼玉	1,439	36
12	千葉	1,726	21
13	東京	1,740	20
14	神奈川	1,856	19
15	新潟	2,015	14
16	富山	2,583	3
17	石川	2,447	5
18	福井	2,251	8
19	山梨	1,112	47
20	長野	1,156	44
21	岐阜	1,896	17
22	静岡	2,087	11
23	愛知	1,612	26
24	三重	1,386	40
25	滋賀	1,662	24
26	京都	1,583	28
27	大阪	1,400	39
28	兵庫	1,480	32
29	奈良	1,364	41
30	和歌山	1,421	38
31	鳥取	1,625	25
32	島根	1,886	18
33	岡山	1,254	42
34	広島	1,960	16
35	山口	2,225	10
36	徳島	1,495	30
37	香川	1,212	43
38	愛媛	1,469	35
39	高知	3,213	1
40	福岡	2,018	13
41	佐賀	2,232	9
42	長崎	2,535	4
43	熊本	2,801	2
44	大分	1,990	15
45	宮崎	2,436	6
46	鹿児島	2,281	7
47	沖縄	2,068	12
	全 国	1,778	

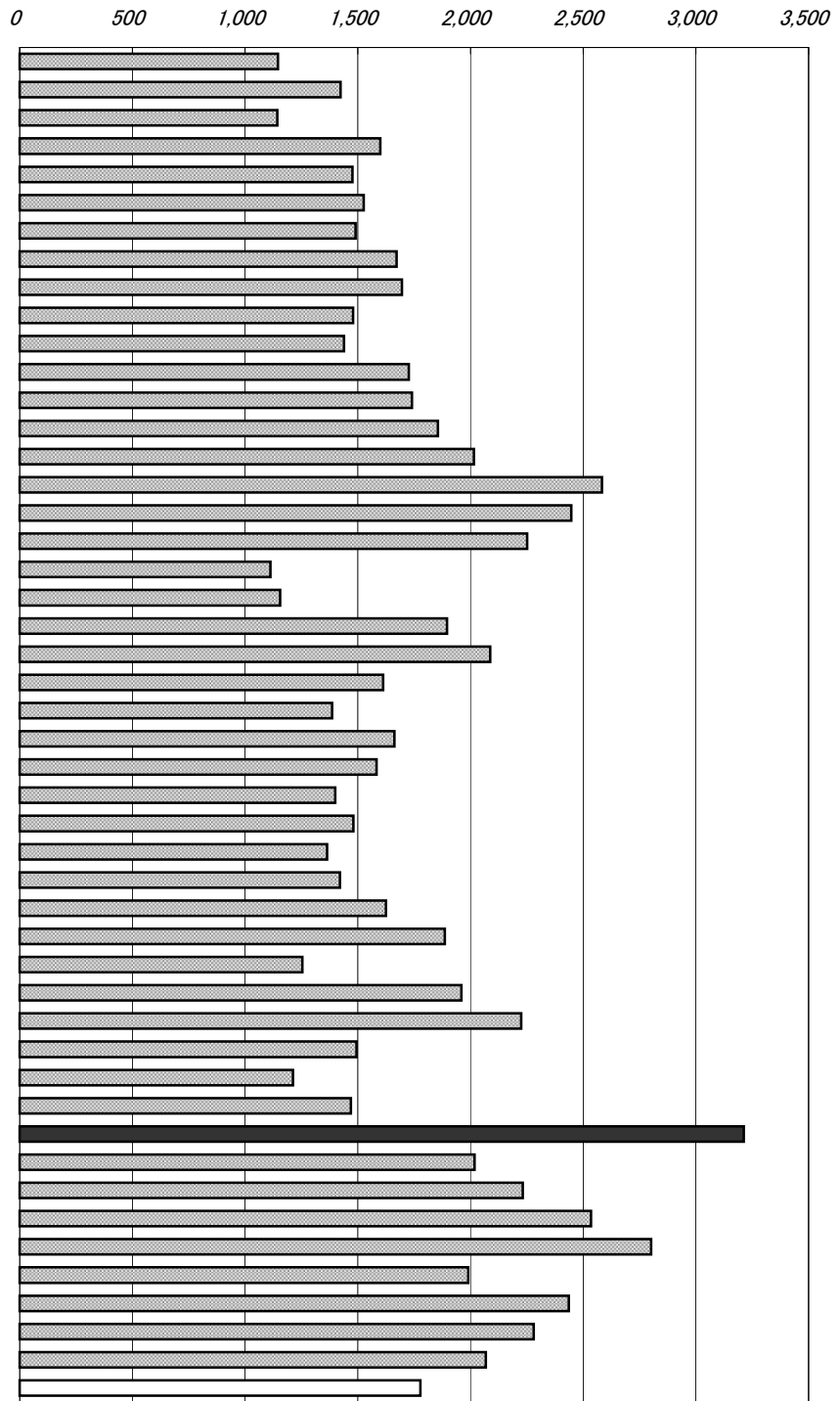

年次: 平成18年

資料: 気象庁年報

出所: 気象庁

備考: 本県=全国平均の180.71%

各都道府県の県庁所在都市の気象官署における所定の観測地点のものである。  
(ただし、埼玉県は熊谷市・滋賀県は彦根市)

右表

年次: 平成18年

資料: 高知県の気象

出所: 高知地方気象台

月別降水量(高知市)

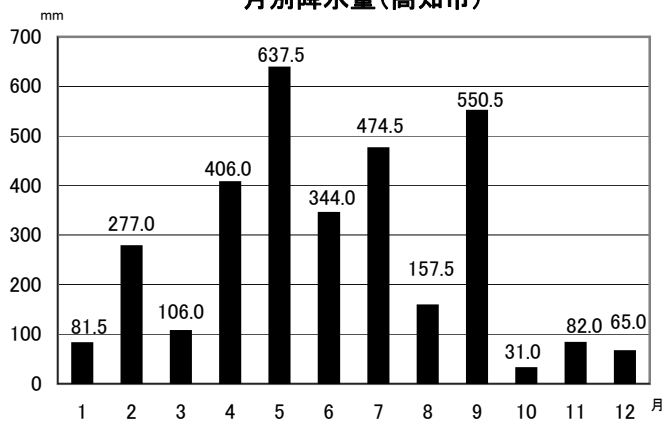

## 6 総人口(国勢調査)

No.	都道府県名	人	順位
1	北海道	5,627,737	7
2	青森	1,436,657	28
3	岩手	1,385,041	30
4	宮城	2,360,218	15
5	秋田	1,145,501	37
6	山形	1,216,181	33
7	福島	2,091,319	18
8	茨城	2,975,167	11
9	栃木	2,016,631	20
10	群馬	2,024,135	19
11	埼玉	7,054,243	5
12	千葉	6,056,462	6
13	東京都	12,576,601	1
14	神奈川県	8,791,597	3
15	新潟	2,431,459	14
16	富山	1,111,729	38
17	石川	1,174,026	35
18	福井	821,592	43
19	山梨	884,515	41
20	長野	2,196,114	16
21	岐阜	2,107,226	17
22	静岡	3,792,377	10
23	愛知	7,254,704	4
24	三重	1,866,963	22
25	滋賀	1,380,361	31
26	京都	2,647,660	13
27	大阪	8,817,166	2
28	兵庫	5,590,601	8
29	奈良	1,421,310	29
30	和歌山	1,035,969	39
31	鳥取	607,012	47
32	島根	742,223	46
33	岡山	1,957,264	21
34	広島	2,876,642	12
35	山口	1,492,606	25
36	徳島	809,950	44
37	香川	1,012,400	40
38	愛媛	1,467,815	27
39	高知	796,292	45
40	福岡	5,049,908	9
41	佐賀	866,369	42
42	長崎	1,478,632	26
43	熊本	1,842,233	23
44	大分	1,209,571	34
45	宮崎	1,153,042	36
46	鹿児島	1,753,179	24
47	沖縄	1,361,594	32
	全 国	127,767,994	

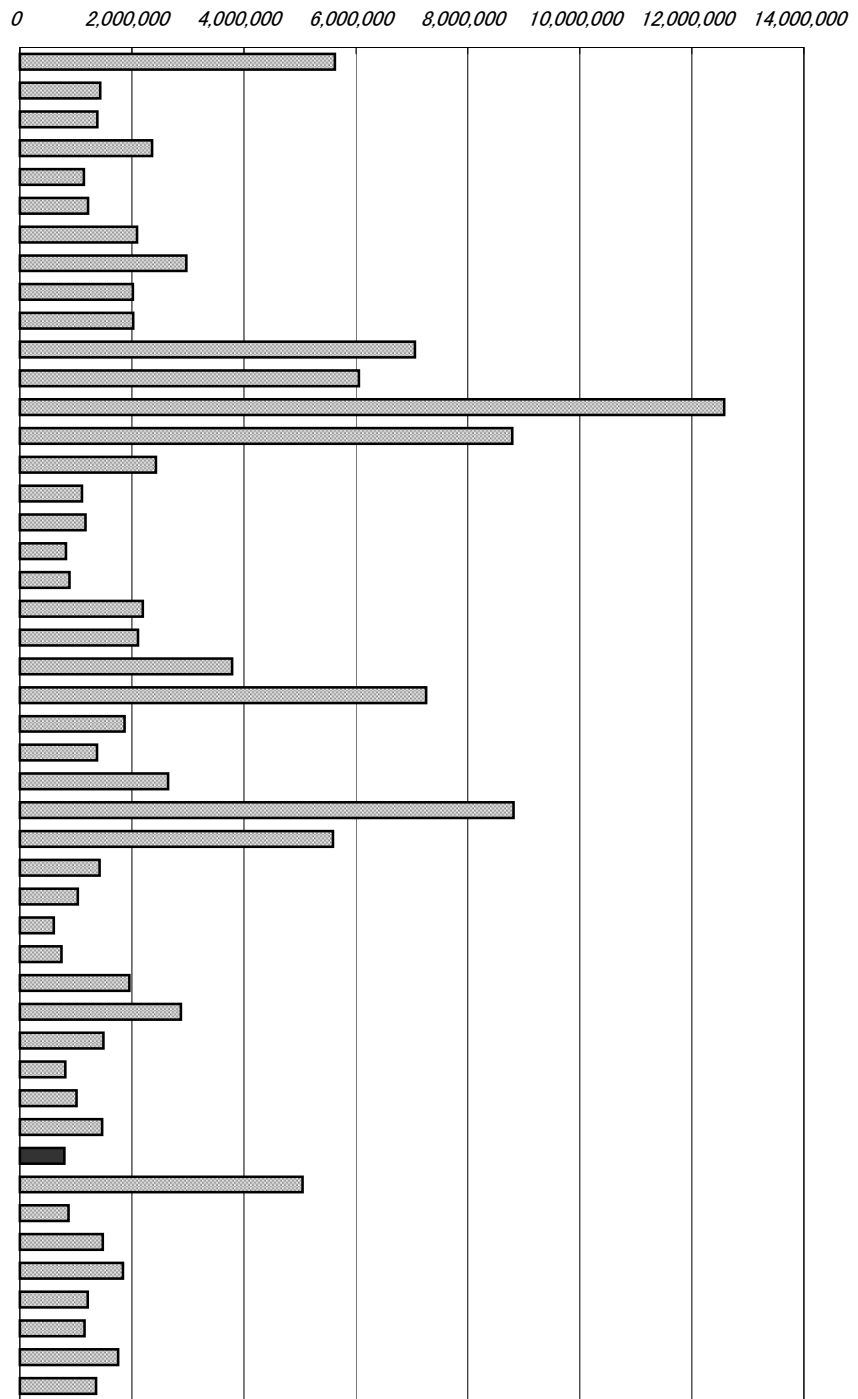

年次：平成17年10月1日現在  
 資料：国勢調査(5年毎の調査)  
 出所：総務省統計局  
 備考：本県＝全国の0.62%

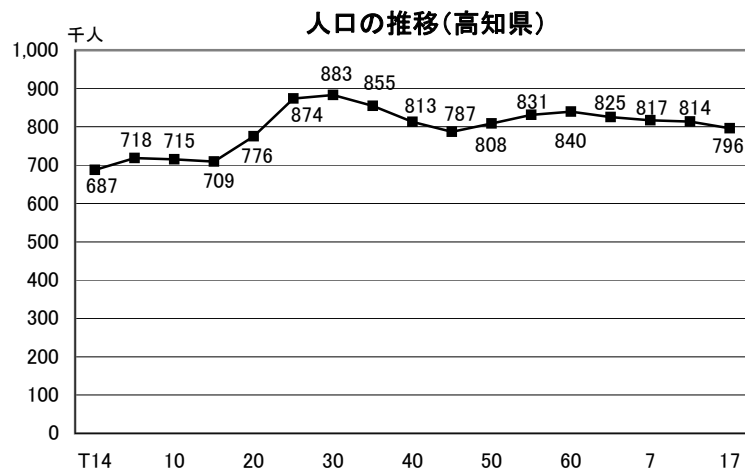



# 7 総人口(推計人口)

No.	都道府県名	人	順位
1	北海道	5,600,781	7
2	青森	1,422,566	28
3	岩手	1,374,838	31
4	宮城	2,354,618	15
5	秋田	1,133,794	37
6	山形	1,207,501	33
7	福島	2,079,808	18
8	茨城	2,971,716	11
9	栃木	2,015,197	20
10	群馬	2,020,643	19
11	埼玉	7,071,309	5
12	千葉	6,073,639	6
13	東京	12,659,172	1
14	神奈川	8,829,837	2
15	新潟	2,418,328	14
16	富山	1,109,983	38
17	石川	1,171,583	35
18	福井	819,108	43
19	山梨	880,307	41
20	長野	2,188,740	16
21	岐阜	2,105,022	17
22	静岡	3,797,263	10
23	愛知	7,308,420	4
24	三重	1,872,922	22
25	滋賀	1,388,833	30
26	京都	2,642,628	13
27	大阪	8,814,722	3
28	兵庫	5,590,471	8
29	奈良	1,415,554	29
30	和歌山	1,028,173	39
31	鳥取	604,095	47
32	島根	736,544	46
33	岡山	1,954,602	21
34	広島	2,874,622	12
35	山口	1,483,352	25
36	徳島	805,327	44
37	香川	1,009,086	40
38	愛媛	1,460,027	27
39	高知	789,450	45
40	福岡	5,054,320	9
41	佐賀	862,719	42
42	長崎	1,466,426	26
43	熊本	1,836,324	23
44	大分	1,205,685	34
45	宮崎	1,148,076	36
46	鹿児島	1,743,001	24
47	沖縄	1,368,378	32
	全 国	127,769,510	

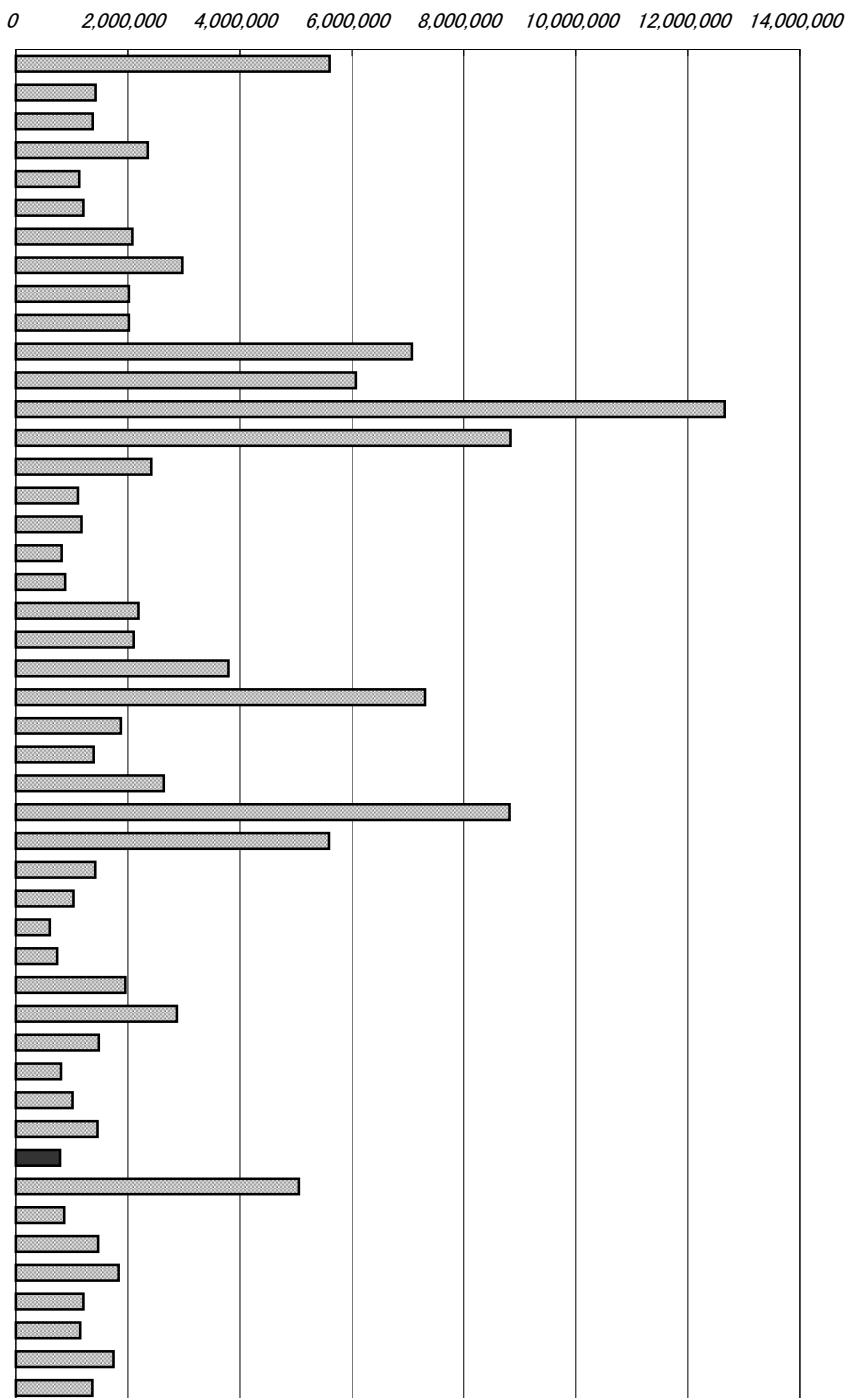

年次: 平成18年10月1日現在  
 資料: 人口推計年報  
 出所: 総務省統計局  
 備考: 本県=全国の0.62%

右表

年次: 平成19年5月推計  
 資料: 都道府県別将来推計人口  
 出所: 国立社会保障・人口問題研究所

将来推計人口(高知県・10歳階級別)

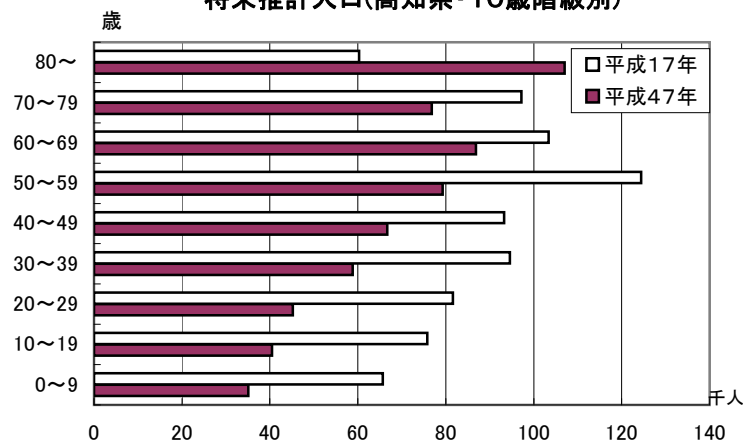

## 8 人口密度(総面積1km<sup>2</sup>当たり)

No.	都道府県名	人	順位
1	北海道	71.8	47
2	青森	149.5	40
3	岩手	90.7	46
4	宮城	324.0	19
5	秋田	98.6	45
6	山形	130.4	42
7	福島	151.7	39
8	茨城	488.1	12
9	栃木	314.7	22
10	群馬	318.1	21
11	埼玉	1,857.7	4
12	千葉	1,174.5	6
13	東京	5,750.7	1
14	神奈川	3,639.1	3
15	新潟	193.2	34
16	富山	261.7	25
17	石川	280.5	23
18	福井	196.1	32
19	山梨	198.1	31
20	長野	161.9	38
21	岐阜	198.4	30
22	静岡	487.5	13
23	愛知	1,404.9	5
24	三重	323.2	20
25	滋賀	343.6	17
26	京都	574.0	10
27	大阪	4,654.6	2
28	兵庫	666.0	8
29	奈良	385.1	14
30	和歌山	219.2	29
31	鳥取	173.1	37
32	島根	110.7	44
33	岡山	275.2	24
34	広島	339.3	18
35	山口	244.2	28
36	徳島	195.4	33
37	香川	539.5	11
38	愛媛	258.5	26
39	高知	112.1	43
40	福岡	1,014.8	7
41	佐賀	355.1	16
42	長崎	361.1	15
43	熊本	248.8	27
44	大分	190.8	35
45	宮崎	149.1	41
46	鹿児島	190.8	35
47	沖縄	598.6	9
	全 国	342.7	

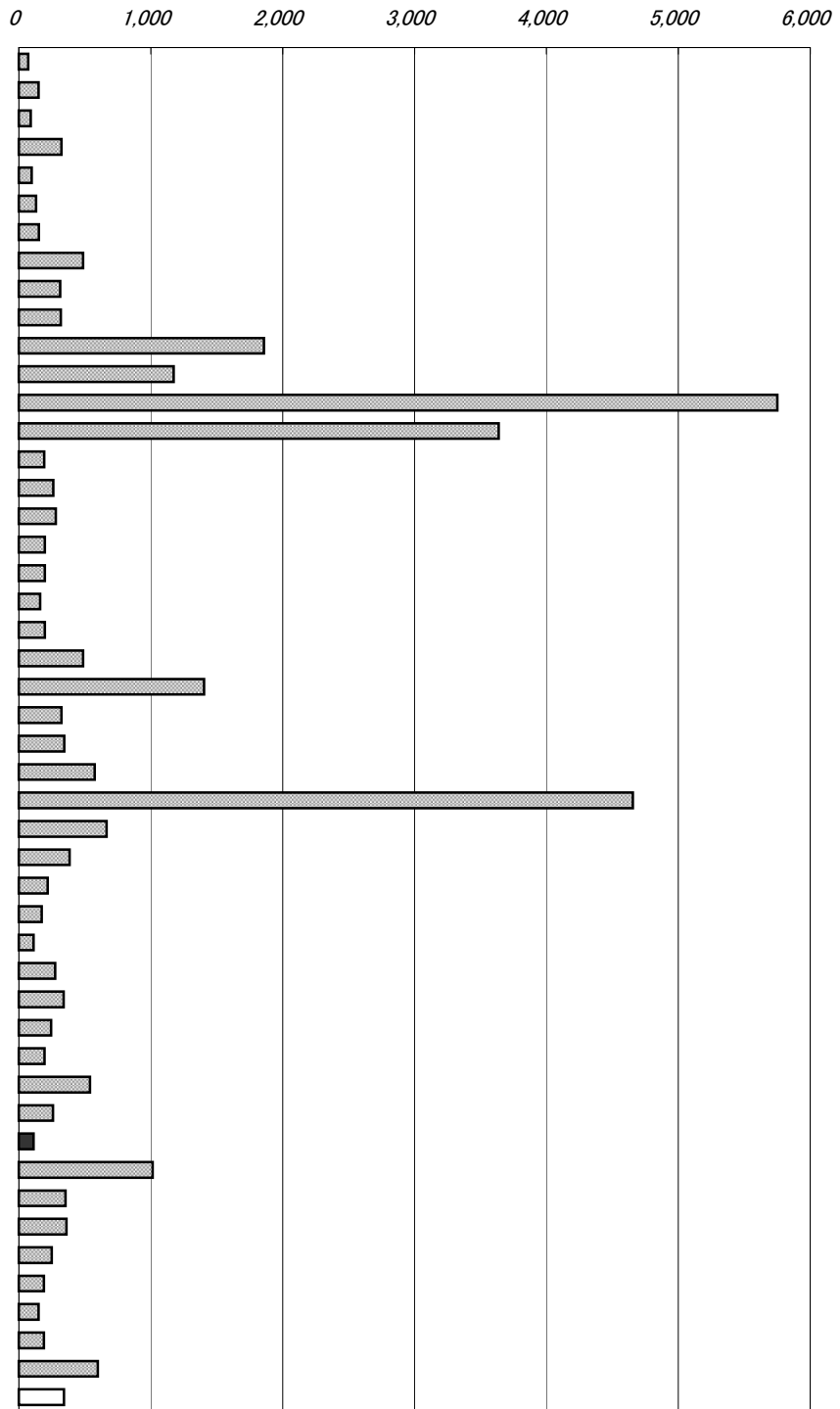

年次：平成17年10月1日現在  
 資料：国勢調査(5年毎の調査)  
 出所：総務省統計局  
 備考：本県＝全国平均の32.71%  
 総面積1km<sup>2</sup>当たりの人口

右表

- 年少人口指数  
15～64歳人口に対する15歳未満人口の比率
- 老年人口指数  
15～64歳人口に対する65歳以上人口の比率
- 従属人口指数  
15～64歳人口に対する15歳未満及び65歳以上人口の比率

年少、老年、従属人口指数の推移(高知県)

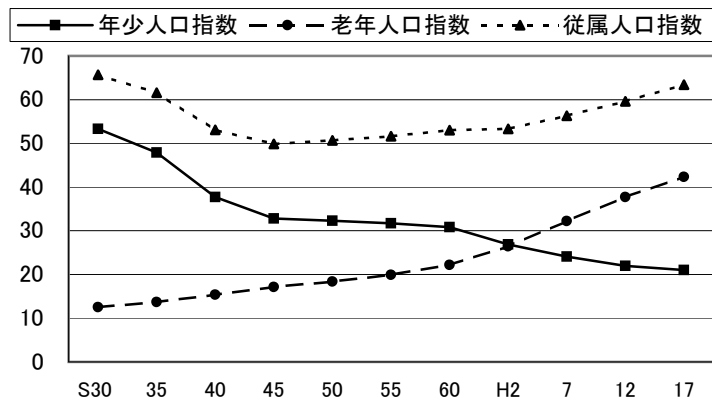

## 9 年少人口割合(15歳未満人口)

No.	都道府県名	%	順位
1	北海道	12.6	45
2	青森	13.5	30
3	岩手	13.5	30
4	宮城	13.7	26
5	秋田	12.1	46
6	山形	13.4	36
7	福島	14.5	6
8	茨城	14.0	17
9	栃木	14.0	17
10	群馬	14.2	9
11	埼玉	13.9	21
12	千葉	13.5	30
13	東京	11.6	47
14	神奈川	13.5	30
15	新潟	13.4	36
16	富山	13.3	39
17	石川	14.0	17
18	福井	14.6	5
19	山梨	14.2	9
20	長野	14.2	9
21	岐阜	14.4	7
22	静岡	13.9	21
23	愛知	14.8	4
24	三重	14.1	15
25	滋賀	15.3	2
26	京都	13.2	41
27	大阪	13.8	25
28	兵庫	14.1	15
29	奈良	13.7	26
30	和歌山	13.5	30
31	鳥取	13.7	26
32	島根	13.3	39
33	岡山	14.0	17
34	広島	13.9	21
35	山口	13.0	42
36	徳島	12.9	43
37	香川	13.7	26
38	愛媛	13.4	36
39	高知	12.7	44
40	福岡	13.9	21
41	佐賀	14.9	3
42	長崎	14.2	9
43	熊本	14.2	9
44	大分	13.5	30
45	宮崎	14.4	7
46	鹿児島	14.2	9
47	沖縄	18.4	1
	全 国	13.6	

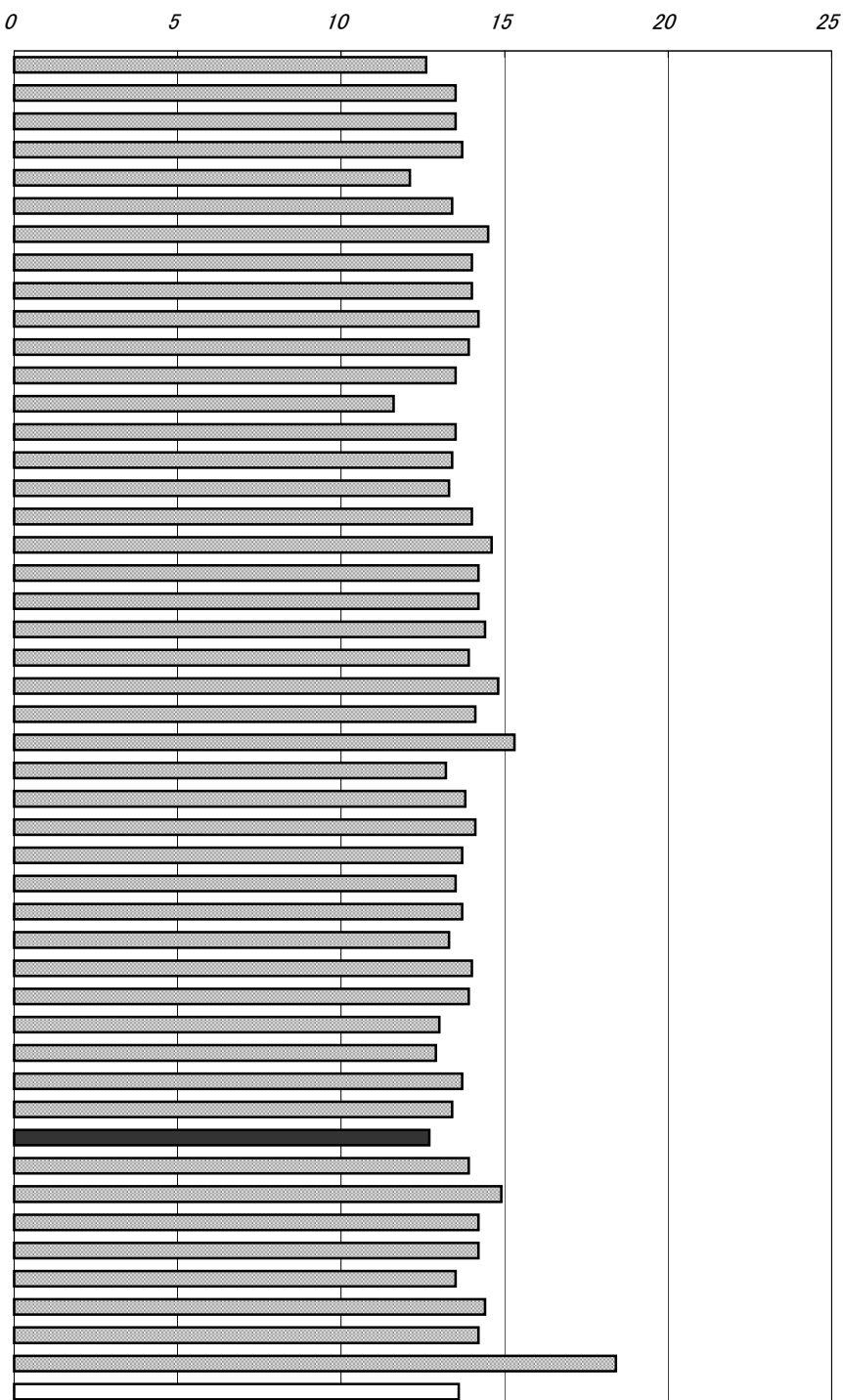

年次：平成18年10月1日現在

資料：人口推計年報

出所：総務省統計局

備考：本県＝全国平均の93.38%

右表

資料：国勢調査

年少人口 15歳未満

生産年齢人口 15歳～64歳

老年人口 65歳以上

年齢3区分構成比の推移(高知県)

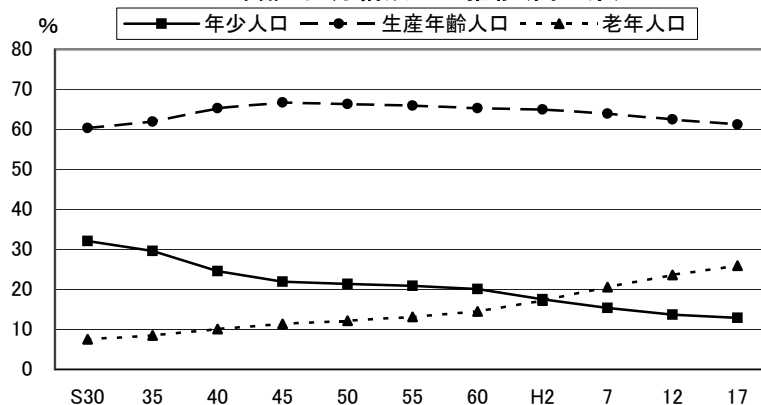

# 10 生産年齢人口割合(15歳～64歳人口)

No.	都道府県名	%	順位
1	北海道	65.3	14
2	青森	63.2	24
3	岩手	61.4	41
4	宮城	65.8	11
5	秋田	60.4	46
6	山形	60.7	44
7	福島	62.3	28
8	茨城	66.0	8
9	栃木	66.0	8
10	群馬	64.5	18
11	埼玉	68.8	2
12	千葉	68.1	4
13	東京都	69.3	1
14	神奈川県	68.8	2
15	新潟	62.2	30
16	富山	62.8	26
17	石川	64.4	19
18	福井	62.3	28
19	山梨	63.3	23
20	長野	61.5	38
21	岐阜	64.0	21
22	静岡	64.8	17
23	愛知	67.3	5
24	三重	63.8	22
25	滋賀	66.1	7
26	京都	65.9	10
27	大阪	66.6	6
28	兵庫	65.2	15
29	奈良	65.4	13
30	和歌山	61.7	34
31	鳥取	61.7	34
32	島根	59.1	47
33	岡山	62.9	25
34	広島	64.4	19
35	山口	61.2	42
36	徳島	62.2	30
37	香川	62.4	27
38	愛媛	62.0	32
39	高知	60.8	43
40	福岡	65.7	12
41	佐賀	62.0	32
42	長崎	61.5	38
43	熊本	61.6	36
44	大分	61.6	36
45	宮崎	61.5	38
46	鹿児島	60.5	45
47	沖縄	65.1	16
	全国	65.5	

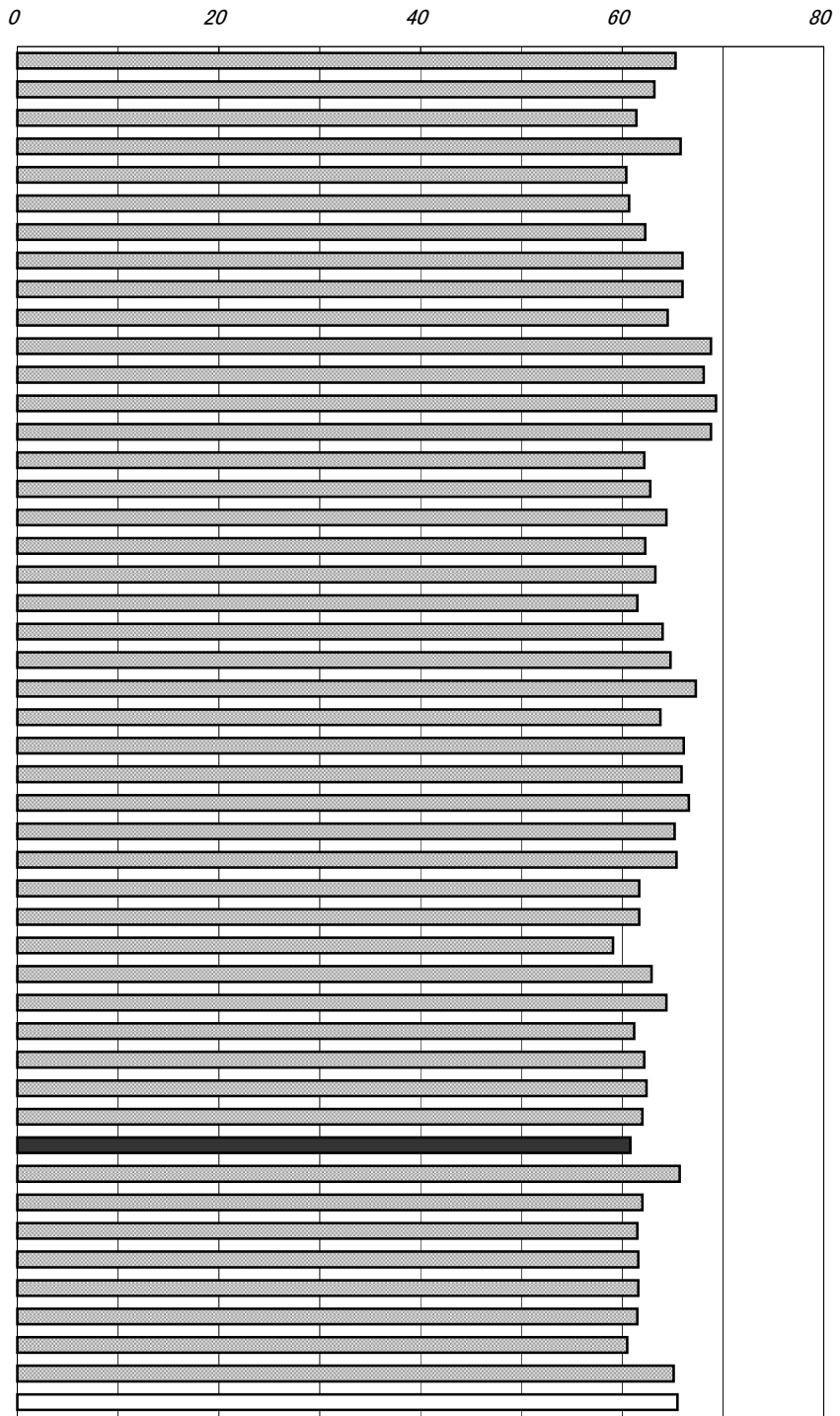

年次：平成18年10月1日現在  
 資料：人口推計年報  
 出所：総務省統計局  
 備考：本県＝全国平均の92.82%

従属人口指数  
 (年少人口＋老年人口)÷生産年齢人口×100

従属人口指数上位5都道府県

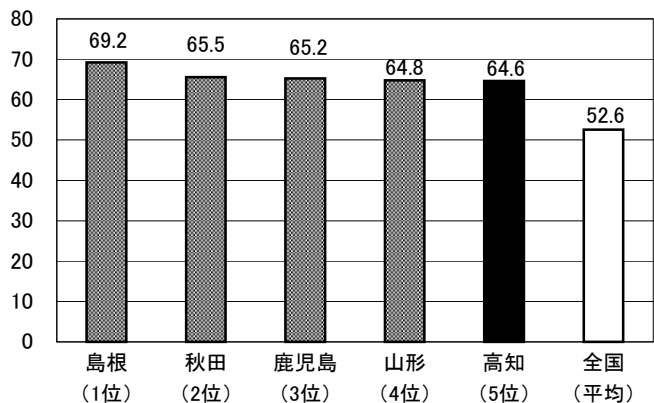

# 11 老年人口割合(65歳以上人口)

No.	都道府県名	%	順位
1	北海道	22.2	26
2	青森	23.3	20
3	岩手	25.2	7
4	宮城	20.5	36
5	秋田	27.4	2
6	山形	25.9	4
7	福島	23.2	21
8	茨城	20.0	38
9	栃木	20.0	38
10	群馬	21.2	32
11	埼玉	17.3	46
12	千葉	18.4	43
13	東京	19.1	41
14	神奈川	17.7	45
15	新潟	24.5	13
16	富山	23.9	18
17	石川	21.6	29
18	福井	23.1	22
19	山梨	22.5	25
20	長野	24.4	14
21	岐阜	21.6	29
22	静岡	21.3	31
23	愛知	17.9	44
24	三重	22.0	27
25	滋賀	18.6	42
26	京都	20.9	33
27	大阪	19.6	40
28	兵庫	20.7	35
29	奈良	20.9	33
30	和歌山	24.8	9
31	鳥取	24.6	11
32	島根	27.6	1
33	岡山	23.1	22
34	広島	21.7	28
35	山口	25.7	5
36	徳島	24.9	8
37	香川	23.8	19
38	愛媛	24.6	11
<b>39</b>	<b>高知</b>	<b>26.6</b>	<b>3</b>
40	福岡	20.4	37
41	佐賀	23.1	22
42	長崎	24.2	16
43	熊本	24.3	15
44	大分	24.8	9
45	宮崎	24.1	17
46	鹿児島	25.3	6
47	沖縄	16.5	47
	全 国	20.8	

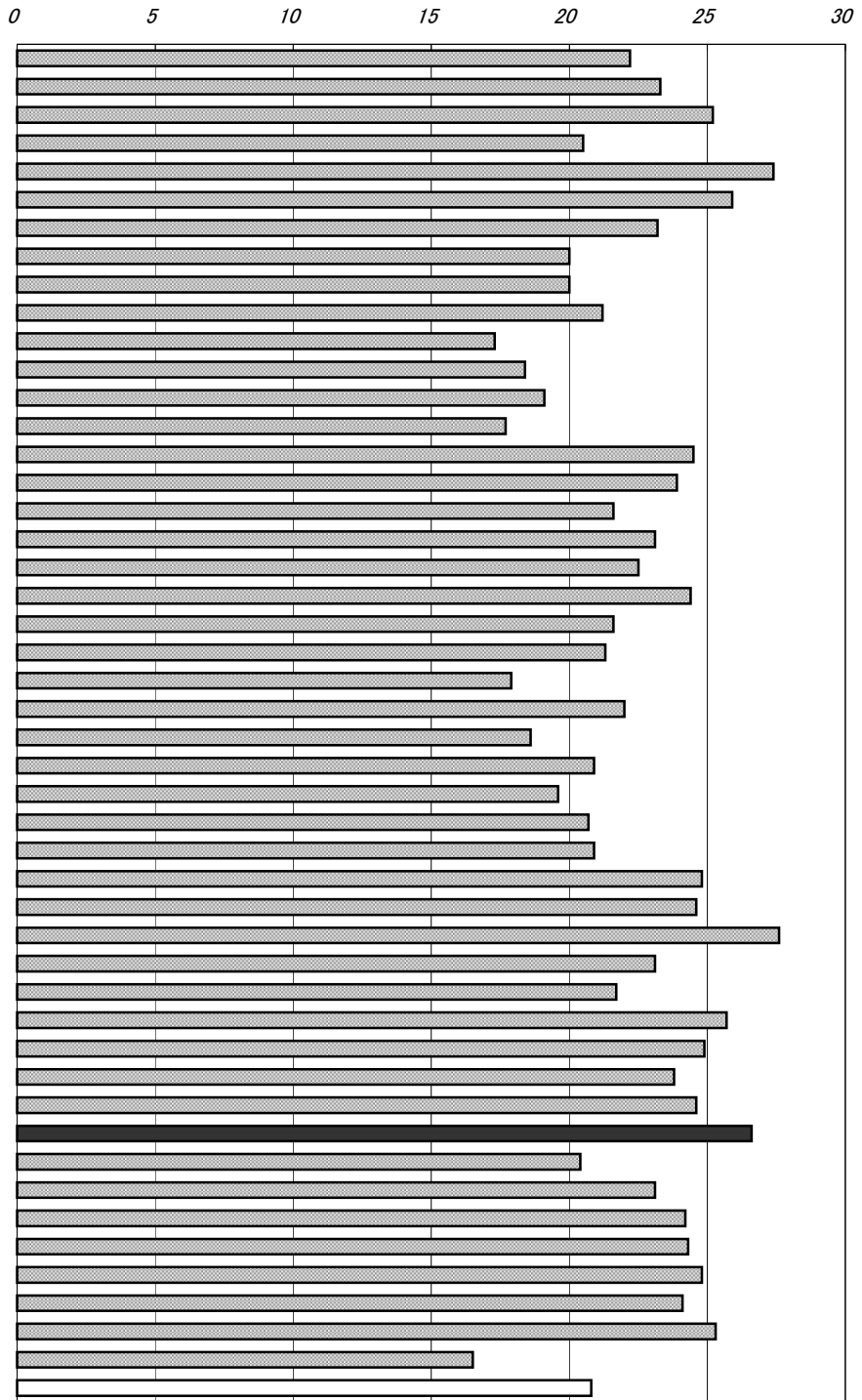

年次：平成18年10月1日現在  
 資料：人口推計年報  
 出所：総務省統計局  
 備考：本県＝全国平均の127.88%

老年化指数  
 (平成18年10月1日現在推計人口より算出)  
 老年人口÷年少人口×100

老年化指数の比較(四国)

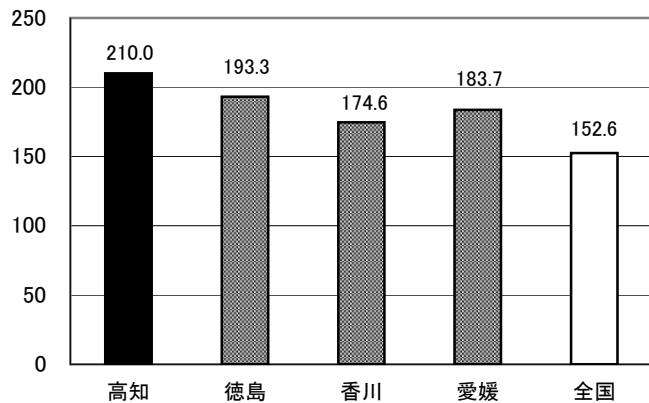

## 12 人口増加率

No.	都道府県名	%	順位
1	北海道	-0.48	31
2	青森	-0.98	46
3	岩手	-0.74	41
4	宮城	-0.24	22
5	秋田	-1.02	47
6	山形	-0.71	40
7	福島	-0.55	36
8	茨城	-0.12	16
9	栃木	-0.07	13
10	群馬	-0.17	19
11	埼玉	0.24	8
12	千葉	0.28	7
13	東京	0.66	2
14	神奈川	0.43	5
15	新潟	-0.54	35
16	富山	-0.16	18
17	石川	-0.21	21
18	福井	-0.30	23
19	山梨	-0.48	31
20	長野	-0.34	27
21	岐阜	-0.10	15
22	静岡	0.13	9
23	愛知	0.74	1
24	三重	0.32	6
25	滋賀	0.61	3
26	京都	-0.19	20
27	大阪	-0.03	12
28	兵庫	0.00	11
29	奈良	-0.40	28
30	和歌山	-0.75	42
31	鳥取	-0.48	31
32	島根	-0.77	43
33	岡山	-0.14	17
34	広島	-0.07	13
35	山口	-0.62	39
36	徳島	-0.57	37
37	香川	-0.33	26
38	愛媛	-0.53	34
39	高知	-0.86	45
40	福岡	0.09	10
41	佐賀	-0.42	29
42	長崎	-0.83	44
43	熊本	-0.32	24
44	大分	-0.32	24
45	宮崎	-0.43	30
46	鹿児島	-0.58	38
47	沖縄	0.50	4
	全 国	0.00	

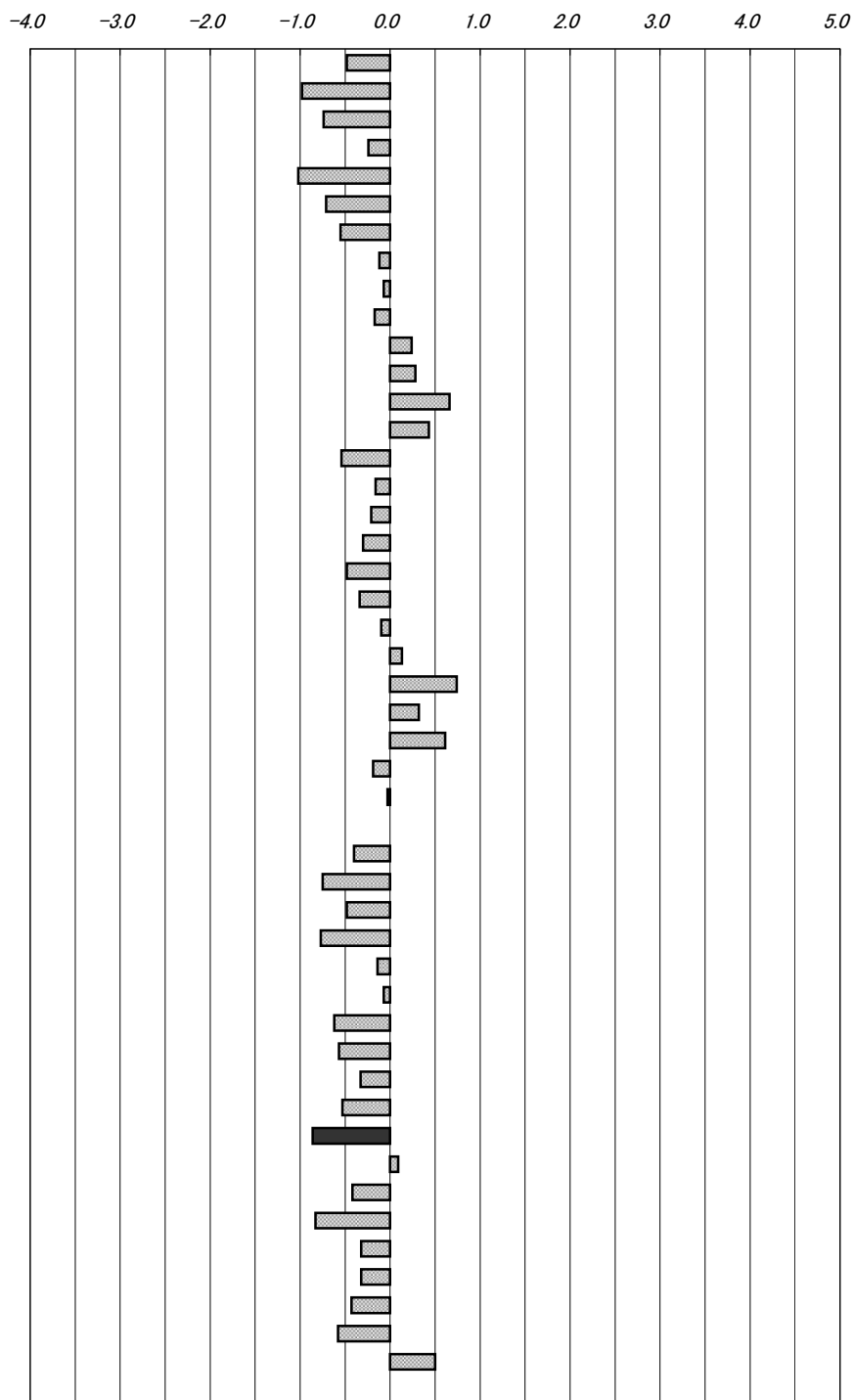

年次：平成18年10月1日現在

資料：人口推計年報

出所：総務省統計局

備考：H17～H18による人口の増減を表したもの。

(総人口－前回総人口)÷前回総人口×100

右表

年次：平成18年

資料：人口推計年報

自然増加＝出生数－死亡数

社会増加＝転入者－転出者

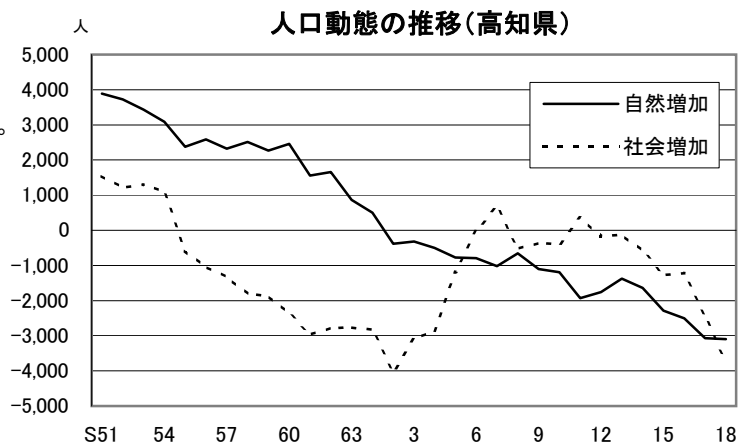

# 13 合計特殊出生率

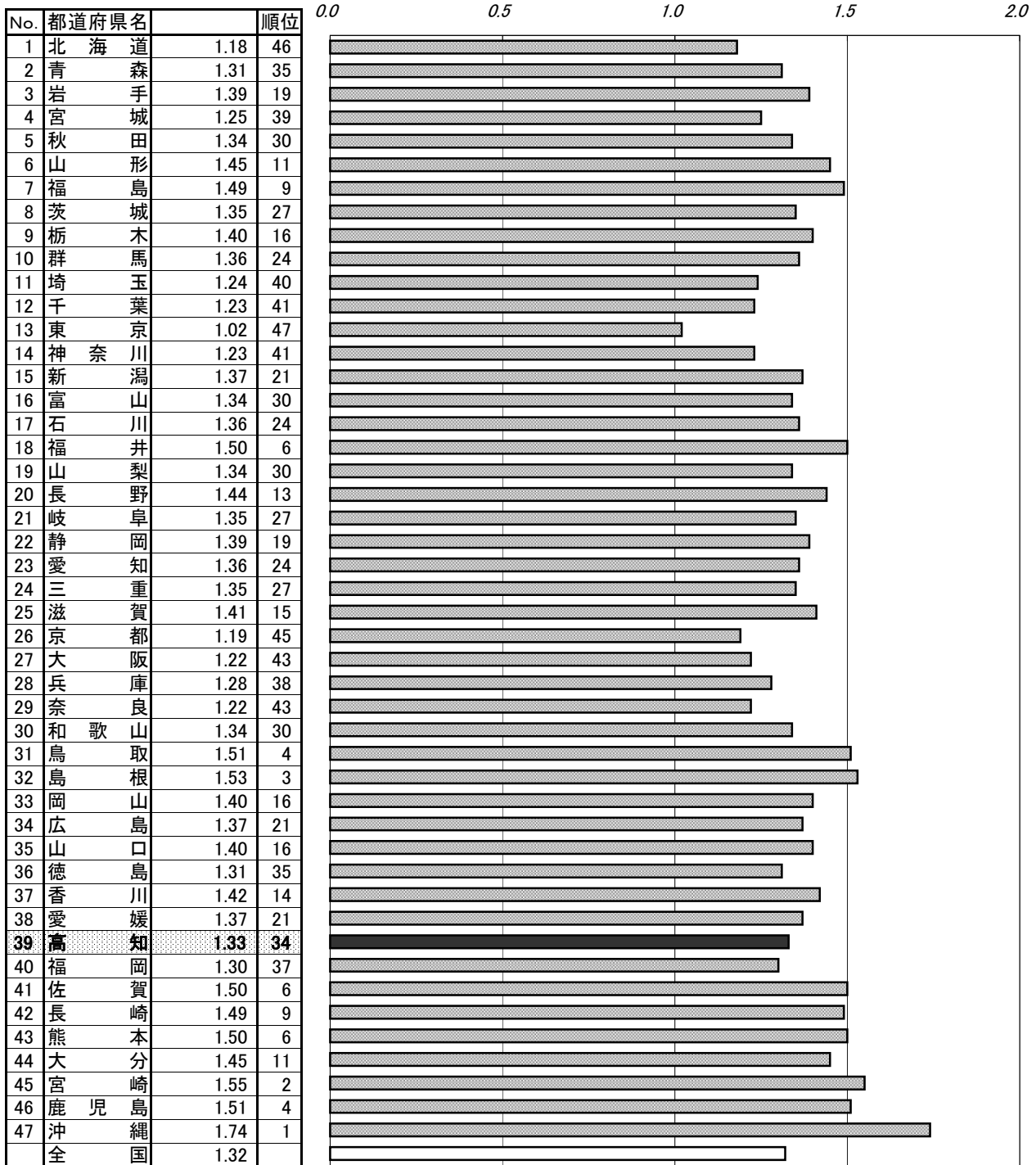

年次：平成18年  
 資料：人口動態統計  
 出所：厚生労働省ホームページ  
 備考：本県＝全国平均の100.76%

女子(15～49歳)の年齢別出生率を合計。  
 年齢構造の影響を除いた出生率の水準を示す指標であり、1人の女子が仮にその年次の年齢別出生率で一生の間に産むとした時の平均子供数に相当する。

※全国値には外国・不詳を含む。

合計特殊出生率の推移

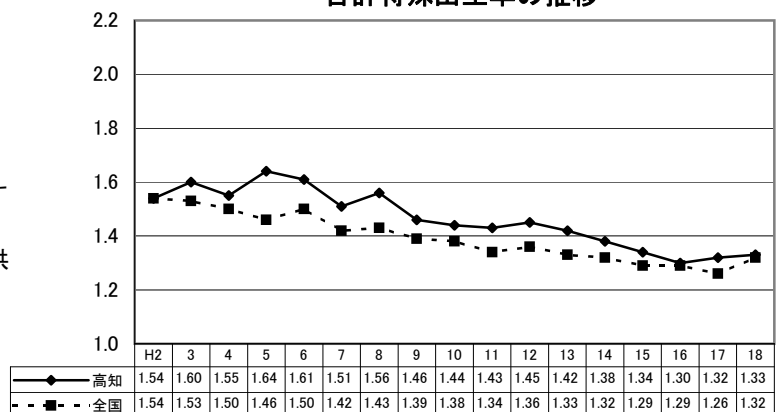

# 14 死亡率(人口千人当たり)

No.	都道府県名	%	順位
1	北海道	9.0	28
2	青森	10.4	12
3	岩手	10.6	9
4	宮城	8.4	37
5	秋田	12.0	1
6	山形	11.0	5
7	福島	9.9	17
8	茨城	8.9	32
9	栃木	9.0	28
10	群馬	9.1	27
11	埼玉	7.0	45
12	千葉	7.5	42
13	東京	7.5	42
14	神奈川	6.8	46
15	新潟	9.9	17
16	富山	10.0	16
17	石川	8.9	32
18	福井	9.6	24
19	山梨	9.7	22
20	長野	9.8	20
21	岐阜	9.0	28
22	静岡	8.6	34
23	愛知	7.3	44
24	三重	9.4	26
25	滋賀	7.7	41
26	京都	8.6	34
27	大阪	8.0	40
28	兵庫	8.4	37
29	奈良	8.3	39
30	和歌山	10.8	7
31	鳥取	10.5	11
32	島根	11.5	2
33	岡山	9.5	25
34	広島	9.0	28
35	山口	11.2	4
36	徳島	10.9	6
37	香川	10.2	13
38	愛媛	10.6	9
39	高知	11.3	3
40	福岡	8.6	34
41	佐賀	9.8	20
42	長崎	10.2	13
43	熊本	9.9	17
44	大分	10.1	15
45	宮崎	9.7	22
46	鹿児島	10.8	7
47	沖縄	6.7	47
	全 国	8.6	

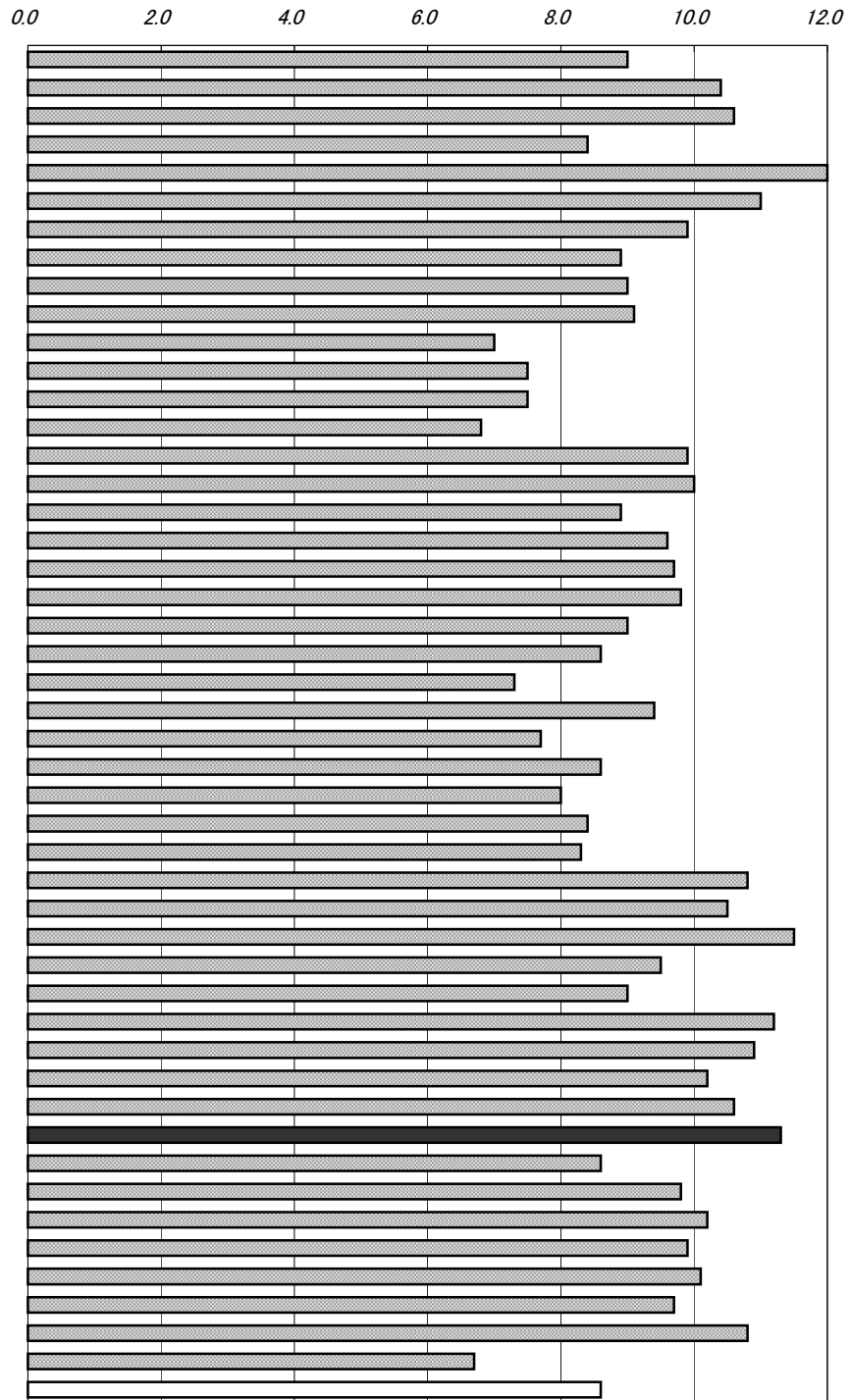

年次: 平成18年

資料: 人口動態統計

出所: 厚生労働省ホームページ

備考: 本県=全国平均の131.40%

※全国値には外国・不詳を含む。

## 主な死因別年間死亡者数(高知県)

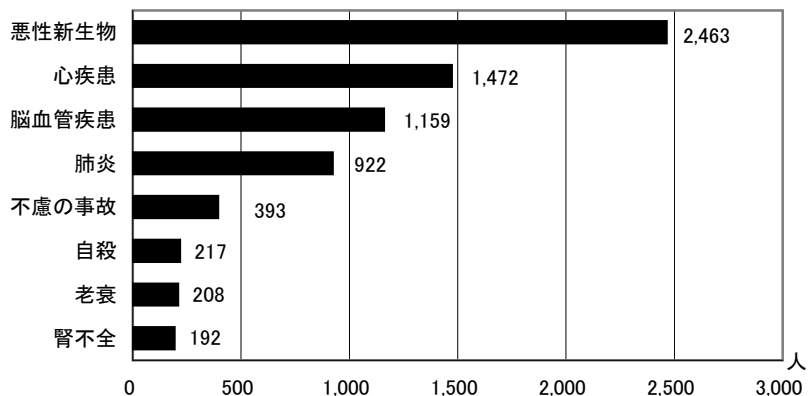



# 15 一般世帯数

No.	都道府県名	世帯	順位
1	北海道	2,368,892	6
2	青森	509,107	28
3	岩手	479,302	31
4	宮城	858,628	14
5	秋田	391,276	36
6	山形	385,416	37
7	福島	707,223	21
8	茨城	1,029,481	13
9	栃木	705,206	22
10	群馬	724,121	18
11	埼玉	2,630,623	5
12	千葉	2,304,321	7
13	東京都	5,747,460	1
14	神奈川県	3,549,710	3
15	新潟	812,726	15
16	富山	370,230	40
17	石川	423,157	35
18	福井	267,385	45
19	山梨	320,170	42
20	長野	777,931	16
21	岐阜	710,166	20
22	静岡	1,346,952	10
23	愛知	2,724,476	4
24	三重	672,552	23
25	滋賀	477,645	32
26	京都	1,063,907	12
27	大阪	3,590,593	2
28	兵庫	2,128,963	8
29	奈良	500,994	29
30	和歌山	383,214	38
31	鳥取	208,526	47
32	島根	259,289	46
33	岡山	724,474	17
34	広島	1,131,024	11
35	山口	588,736	25
36	徳島	297,539	43
37	香川	375,634	39
38	愛媛	581,003	26
39	高知	323,327	41
40	福岡	1,984,662	9
41	佐賀	286,239	44
42	長崎	551,530	27
43	熊本	664,338	24
44	大分	465,195	33
45	宮崎	449,269	34
46	鹿児島	722,937	19
47	沖縄	486,981	30
	全 国	49,062,530	

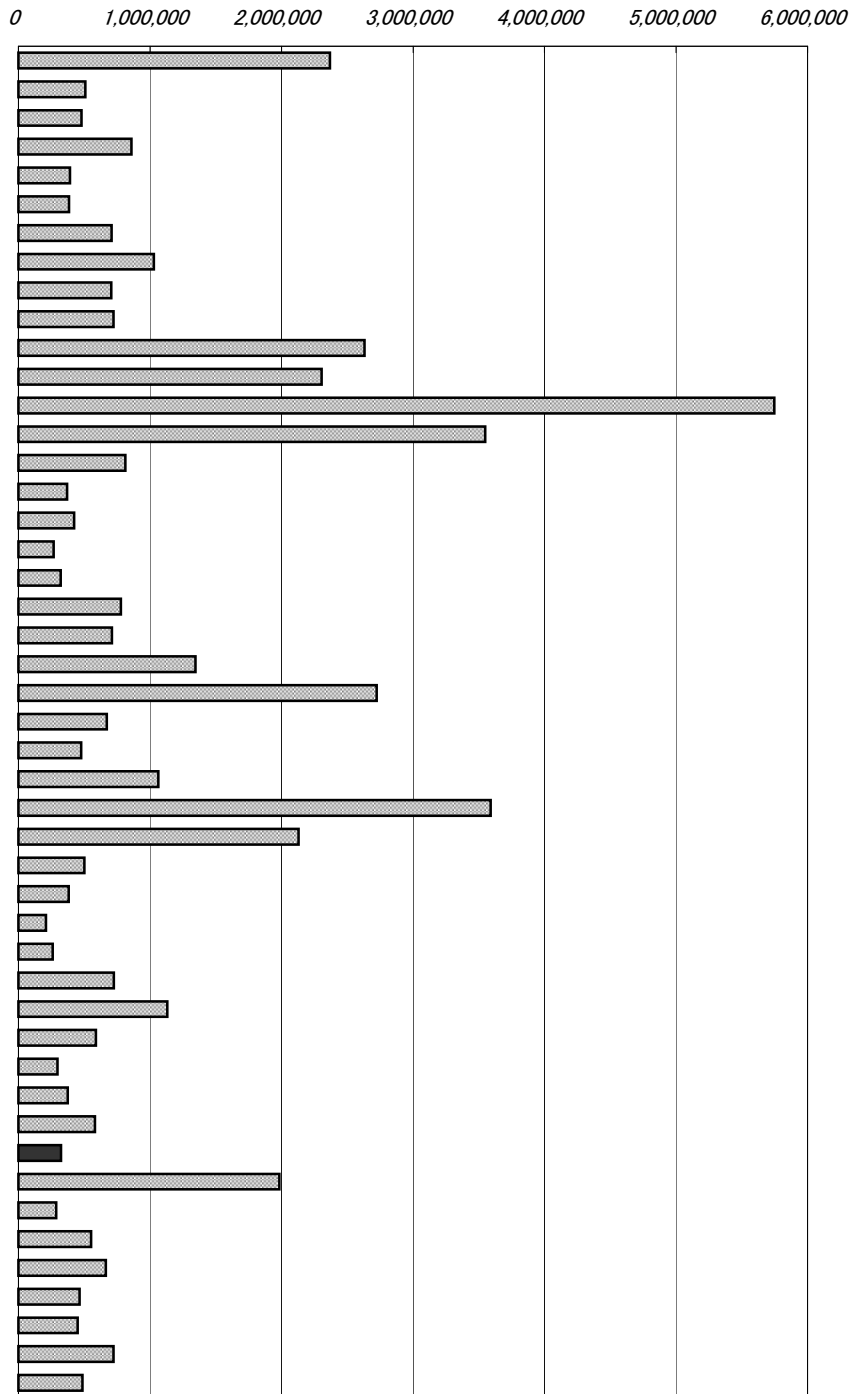

年次：平成17年10月1日現在  
 資料：国勢調査(5年毎の調査)  
 出所：総務省統計局  
 備考：本県＝全国の0.66%

右表

平成17年国勢調査 1世帯当たりの平均人員

( )内の数字は都道府県の数

平均世帯人員＝世帯人員÷一般世帯数

一般世帯：総世帯のうち次に該当する世帯

(1)住居と生計を共にしている人の集まり又は一戸を構えて住んでいる単身者。ただし、単身の住み込みの雇人については、すべて雇主の世帯に含めている。

(2)間借り、下宿などの単身者

(3)会社などの独身寮の単身者

平均世帯人員数

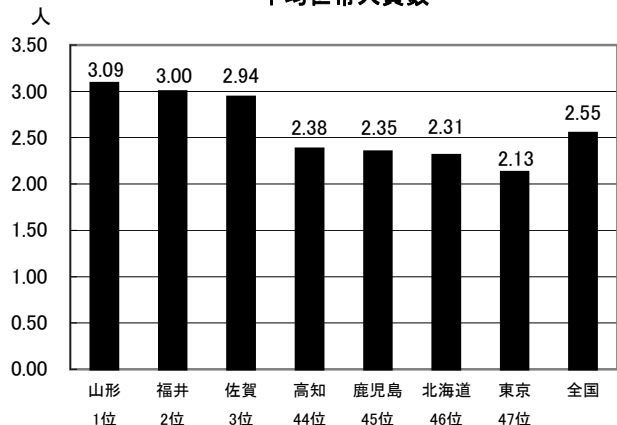

# 16 核家族世帯割合

No.	都道府県名	%	順位
1	北海道	58.9	18
2	青森	54.2	35
3	岩手	51.3	44
4	宮城	52.8	38
5	秋田	51.3	43
6	山形	46.8	47
7	福島	52.3	39
8	茨城	58.3	20
9	栃木	56.6	30
10	群馬	60.1	11
11	埼玉	64.4	2
12	千葉	62.1	4
13	東京	51.0	46
14	神奈川県	61.2	9
15	新潟	51.9	41
16	富山	53.4	37
17	石川	53.9	36
18	福井	52.0	40
19	山梨	57.6	23
20	長野	56.2	31
21	岐阜	57.4	24
22	静岡	56.8	28
23	愛知	58.8	19
24	三重	59.5	14
25	滋賀	58.2	21
26	京都	56.9	26
27	大阪	60.4	10
28	兵庫	62.7	3
29	奈良	64.9	1
30	和歌山	61.9	6
31	鳥取	51.7	42
32	島根	51.3	45
33	岡山	56.8	27
34	広島	59.6	13
35	山口	59.7	12
36	徳島	55.6	33
37	香川	59.0	17
38	愛媛	59.5	15
39	高知	56.8	29
40	福岡	57.2	25
41	佐賀	55.2	34
42	長崎	59.2	16
43	熊本	56.2	32
44	大分	57.6	22
45	宮崎	61.3	8
46	鹿児島	61.4	7
47	沖縄	62.1	5
	全 国	57.9	

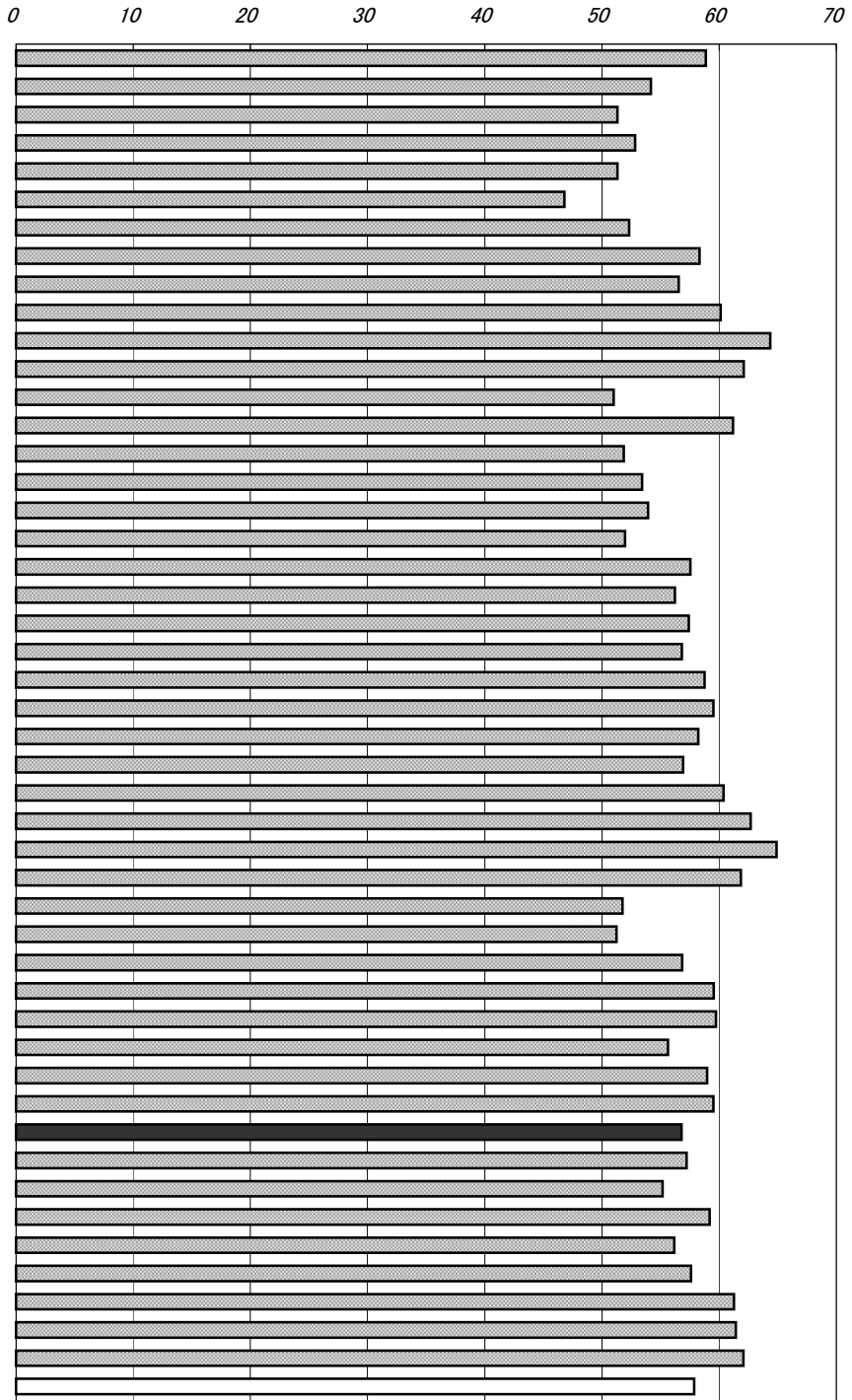

年次：平成17年10月1日現在  
 資料：国勢調査(5年毎の調査)  
 出所：総務省統計局  
 備考：本県＝全国平均の98.16%  
 核家族世帯

- 親族世帯のうち次に該当する世帯  
 (1)夫婦のみ、または夫婦と子供から成る世帯  
 (2)男親または女親と子供から成る世帯

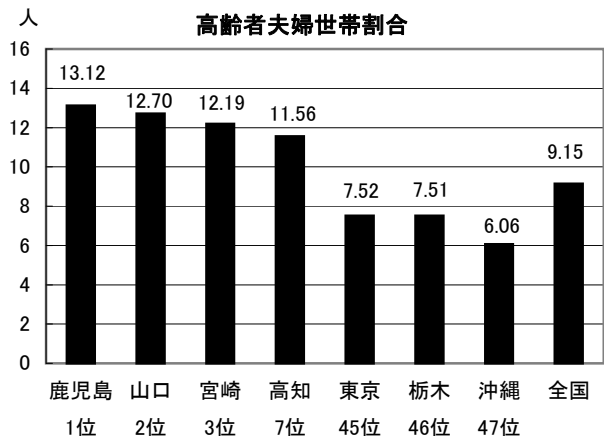

# 17 離婚率(人口千人当たり)

No.	都道府県名	%	順位
1	北海道	2.36	3
2	青森	2.15	8
3	岩手	1.75	39
4	宮城	2.03	16
5	秋田	1.68	42
6	山形	1.70	41
7	福島	2.01	19
8	茨城	2.00	20
9	栃木	2.05	15
10	群馬	1.96	26
11	埼玉	2.02	18
12	千葉	2.07	12
13	東京	2.12	9
14	神奈川	2.12	9
15	新潟	1.52	47
16	富山	1.61	46
17	石川	1.73	40
18	福井	1.66	44
19	山梨	1.97	25
20	長野	1.80	37
21	岐阜	1.67	43
22	静岡	1.96	26
23	愛知	1.94	29
24	三重	1.91	34
25	滋賀	1.80	37
26	京都	1.96	26
27	大阪	2.37	2
28	兵庫	1.98	24
29	奈良	1.81	36
30	和歌山	2.21	6
31	鳥取	2.00	20
32	島根	1.64	45
33	岡山	1.93	31
34	広島	1.93	31
35	山口	1.86	35
36	徳島	1.94	29
37	香川	2.03	16
38	愛媛	2.10	11
39	高知	2.19	7
40	福岡	2.25	5
41	佐賀	1.93	31
42	長崎	2.00	20
43	熊本	1.99	23
44	大分	2.07	12
45	宮崎	2.34	4
46	鹿児島	2.06	14
47	沖縄	2.68	1
	全 国	2.04	

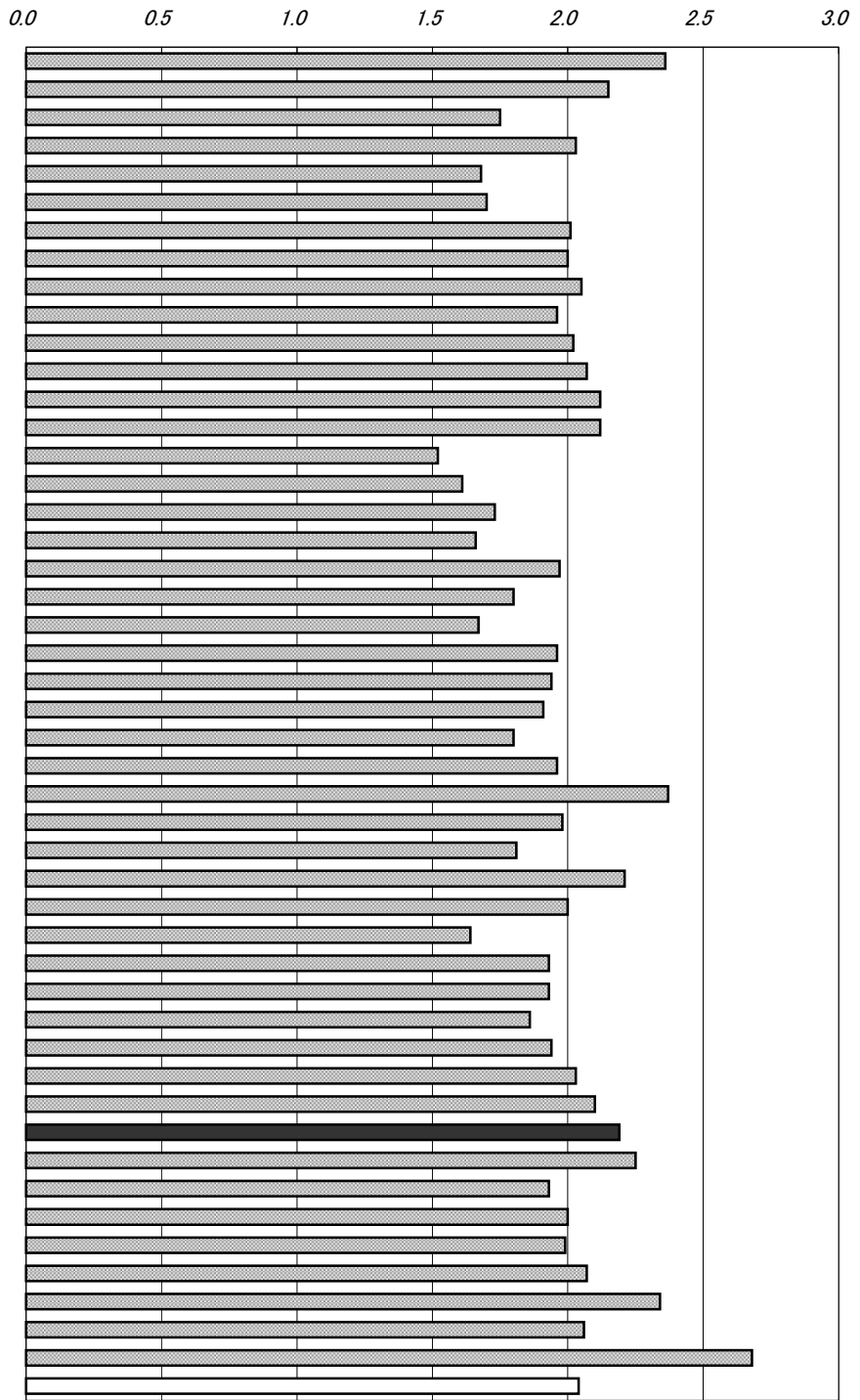

年次：平成18年  
 資料：人口動態統計  
 出所：厚生労働省ホームページ  
 備考：本県＝全国平均の107.35%

離婚率＝離婚件数÷総人口×1,000

※全国値には外国・不詳を含む。

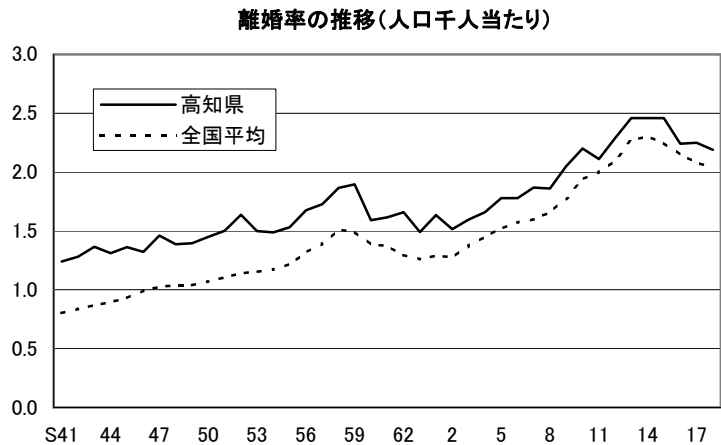

# 18 県内総生産額(支出側・名目)

No.	都道府県名	百万円	順位
1	北海道	19,741,587	7
2	青森	4,274,837	33
3	岩手	4,595,362	30
4	宮城	8,525,555	15
5	秋田	3,694,684	36
6	山形	4,115,192	34
7	福島	7,830,109	18
8	茨城	10,955,711	12
9	栃木	8,195,884	17
10	群馬	7,550,066	20
11	埼玉	20,650,938	5
12	千葉	19,917,728	6
13	東京	92,269,424	1
14	神奈川	31,184,324	4
15	新潟	9,373,105	14
16	富山	4,680,734	28
17	石川	4,612,872	29
18	福井	3,358,434	41
19	山梨	3,206,199	42
20	長野	8,199,272	16
21	岐阜	7,247,705	22
22	静岡	16,415,050	10
23	愛知	35,819,911	3
24	三重	7,699,787	19
25	滋賀	5,924,757	24
26	京都	10,029,686	13
27	大阪	38,529,386	2
28	兵庫	18,857,185	8
29	奈良	3,770,747	35
30	和歌山	3,567,658	39
31	鳥取	2,005,681	47
32	島根	2,496,698	45
33	岡山	7,311,368	21
34	広島	11,998,795	11
35	山口	5,946,338	23
36	徳島	2,739,249	44
37	香川	3,660,987	37
38	愛媛	4,760,666	27
39	高知	2,346,016	46
40	福岡	18,084,033	9
41	佐賀	2,935,514	43
42	長崎	4,379,952	32
43	熊本	5,708,791	25
44	大分	4,473,007	31
45	宮崎	3,560,996	40
46	鹿児島	5,357,544	26
47	沖縄	3,606,704	38
	全 国	516,166,228	

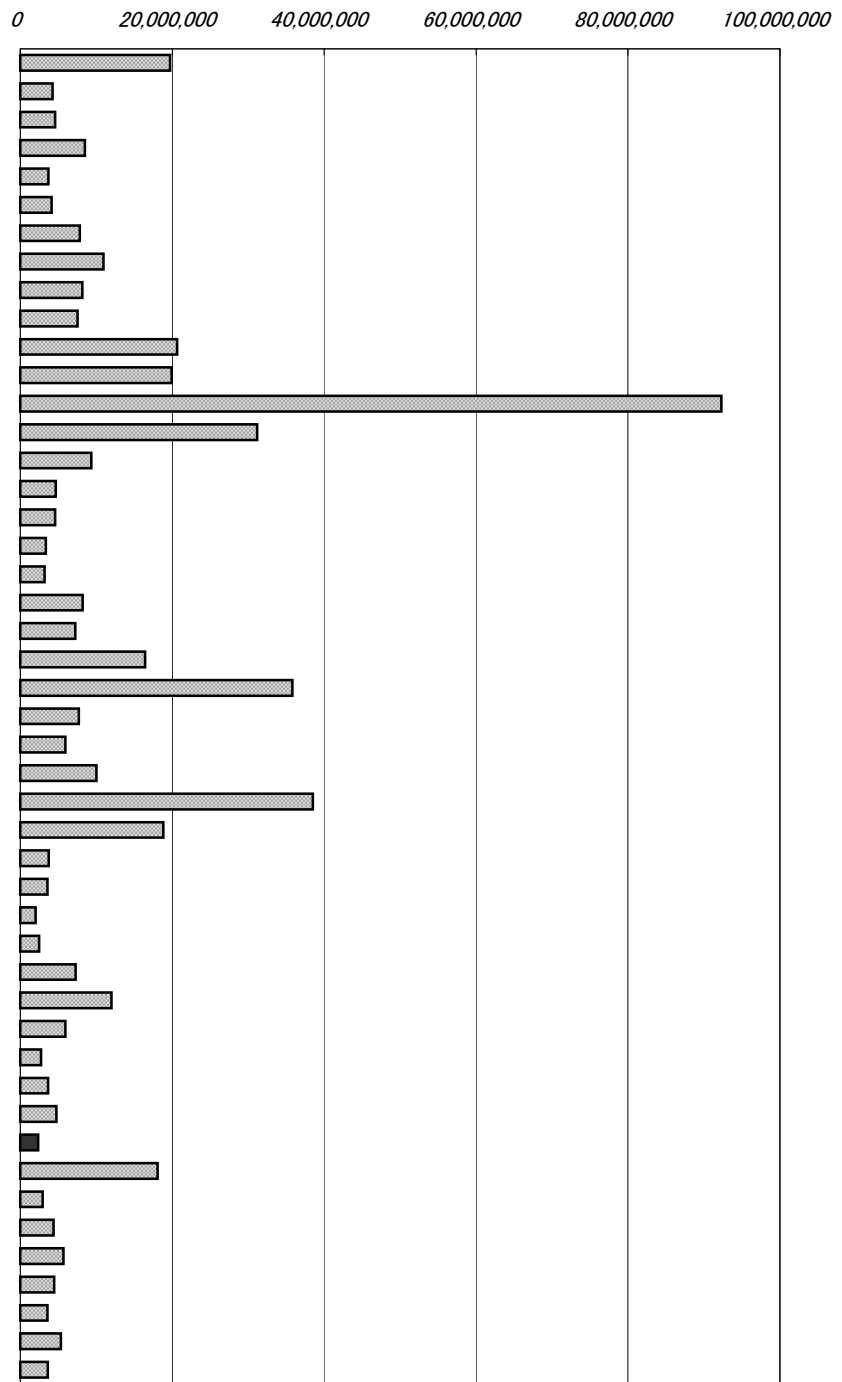

年次：平成17年度  
 資料：県民経済計算について  
 出所：経済社会総合研究所ホームページ  
 備考：本県＝全国の0.45%

## 県内総生産額

県内にある事業所の生産活動によって生み出された生産物の総額から中間生産物の総額を控除したもの。

## 右表

年次：平成17年度  
 資料：高知県県民経済計算報告書  
 出所：県統計課

経済活動別の県内総生産(高知県)

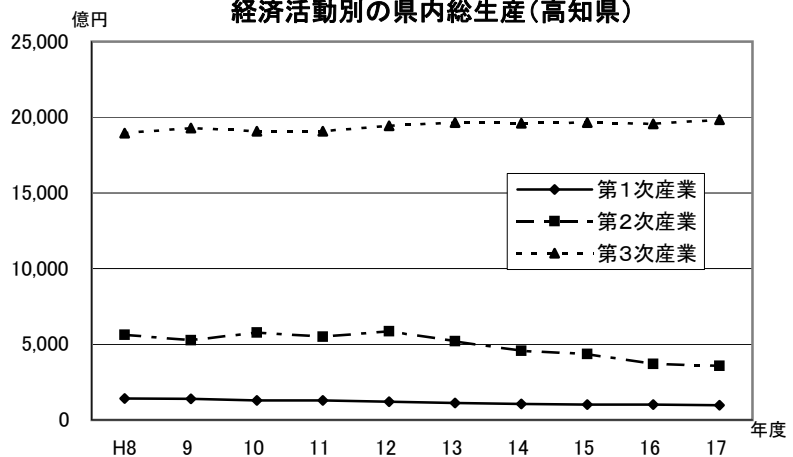

# 19 公的支出(名目・人口1人当たり)

No.	都道府県名	円	順位
1	北海道	1,211,454	5
2	青森	1,118,256	12
3	岩手	1,033,808	21
4	宮城	917,248	30
5	秋田	1,224,778	4
6	山形	1,061,024	20
7	福島	914,260	31
8	茨城	899,333	34
9	栃木	826,964	39
10	群馬	780,632	42
11	埼玉	714,008	46
12	千葉	726,290	45
13	東京	1,122,540	10
14	神奈川	649,846	47
15	新潟	1,118,994	11
16	富山	1,030,158	22
17	石川	1,083,778	15
18	福井	1,130,455	7
19	山梨	1,185,108	6
20	長野	893,687	35
21	岐阜	974,185	27
22	静岡	792,578	41
23	愛知	744,839	44
24	三重	908,591	32
25	滋賀	889,882	36
26	京都	864,353	37
27	大阪	774,934	43
28	兵庫	821,891	40
29	奈良	857,828	38
30	和歌山	1,076,314	17
31	鳥取	1,292,841	2
32	島根	1,350,379	1
33	岡山	927,825	29
34	広島	964,753	28
35	山口	1,028,612	23
36	徳島	1,126,405	9
37	香川	1,011,502	24
38	愛媛	1,006,061	25
39	高知	1,270,359	3
40	福岡	905,276	33
41	佐賀	1,070,243	19
42	長崎	1,075,750	18
43	熊本	995,419	26
44	大分	1,079,987	16
45	宮崎	1,111,730	14
46	鹿児島	1,128,334	8
47	沖縄	1,115,883	13
	全 国	921,036	

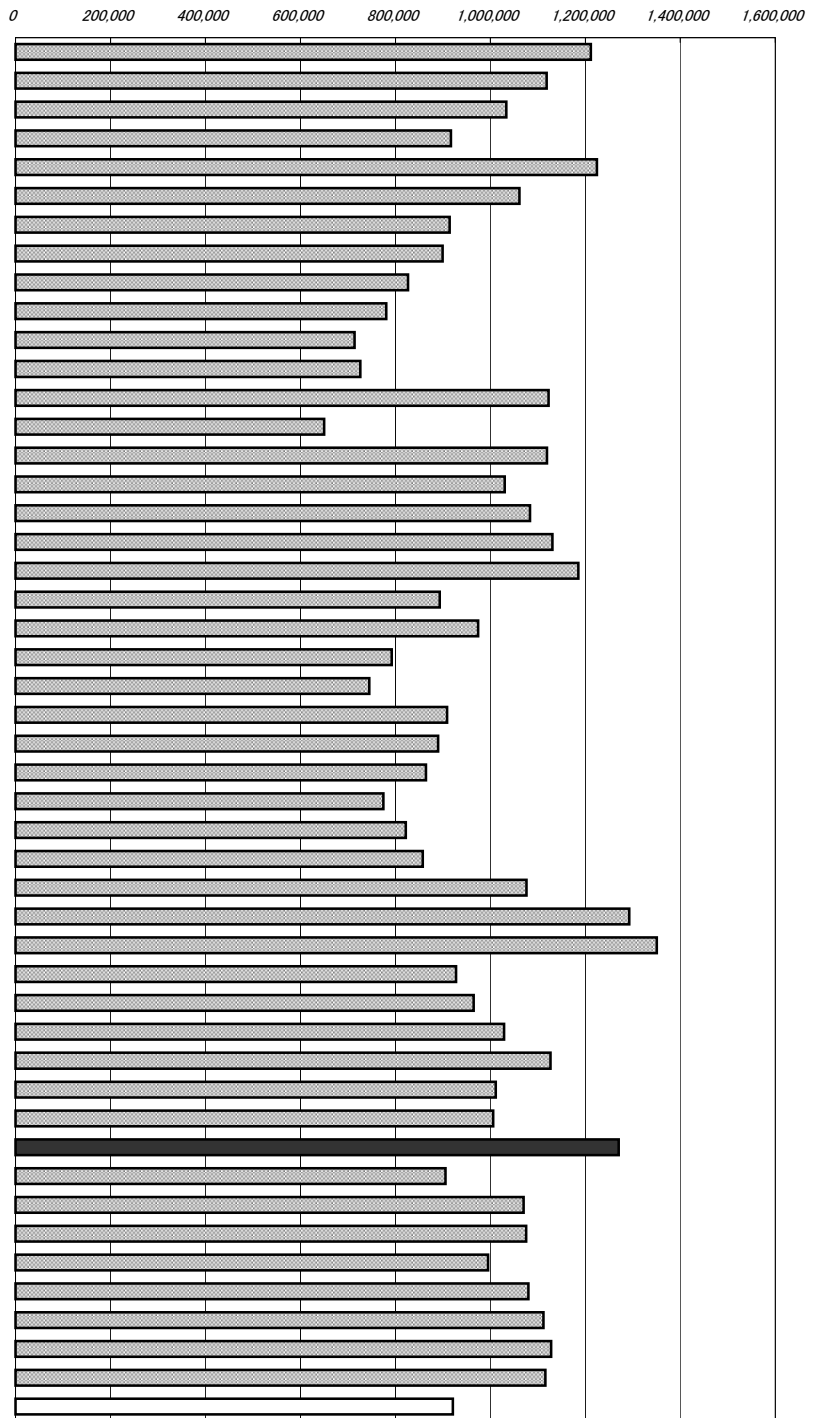

年次: 平成17年度

資料: 県民経済計算について

出所: 経済社会総合研究所ホームページ

備考: 本県=全国平均の137.93%

公的支出: 次の3つを合計したもの

- 1 政府最終消費支出
- 2 公的総固定資本形成
- 3 公的在庫品増加

右表

年次: 平成17年度

資料: 高知県県民経済計算報告書

出所: 県統計課

実質県内総生産(支出側)に占める公的支出の割合

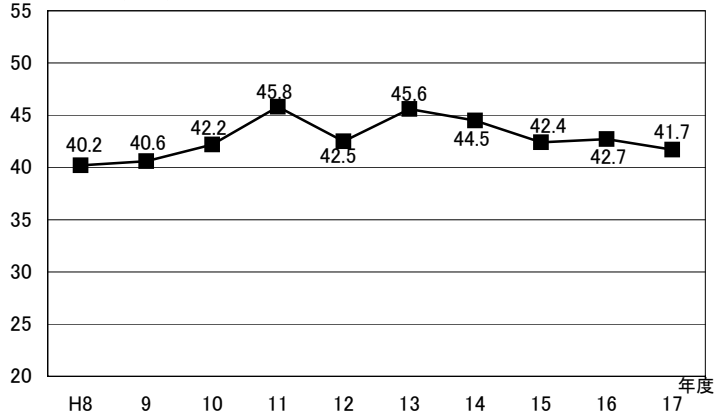

## 20 県民所得(人口1人当たり)

No.	都道府県名	千円	順位
1	北海道	2,577	33
2	青森	2,184	45
3	岩手	2,363	38
4	宮城	2,620	30
5	秋田	2,295	41
6	山形	2,427	36
7	福島	2,728	25
8	茨城	2,838	18
9	栃木	3,101	6
10	群馬	2,859	16
11	埼玉	2,955	13
12	千葉	3,000	12
13	東京	4,778	1
14	神奈川県	3,204	5
15	新潟	2,772	21
16	富山	3,097	7
17	石川	2,852	17
18	福井	2,869	15
19	山梨	2,729	24
20	長野	2,838	18
21	岐阜	2,794	20
22	静岡	3,344	3
23	愛知	3,524	2
24	三重	3,068	8
25	滋賀	3,275	4
26	京都	2,895	14
27	大阪	3,048	9
28	兵庫	2,731	23
29	奈良	2,654	28
30	和歌山	2,708	26
31	鳥取	2,308	40
32	島根	2,453	35
33	岡山	2,653	29
34	広島	3,038	10
35	山口	3,001	11
36	徳島	2,757	22
37	香川	2,616	31
38	愛媛	2,357	39
39	高知	2,146	46
40	福岡	2,661	27
41	佐賀	2,507	34
42	長崎	2,222	43
43	熊本	2,384	37
44	大分	2,608	32
45	宮崎	2,212	44
46	鹿児島	2,272	42
47	沖縄	2,021	47
	全 国	3,043	

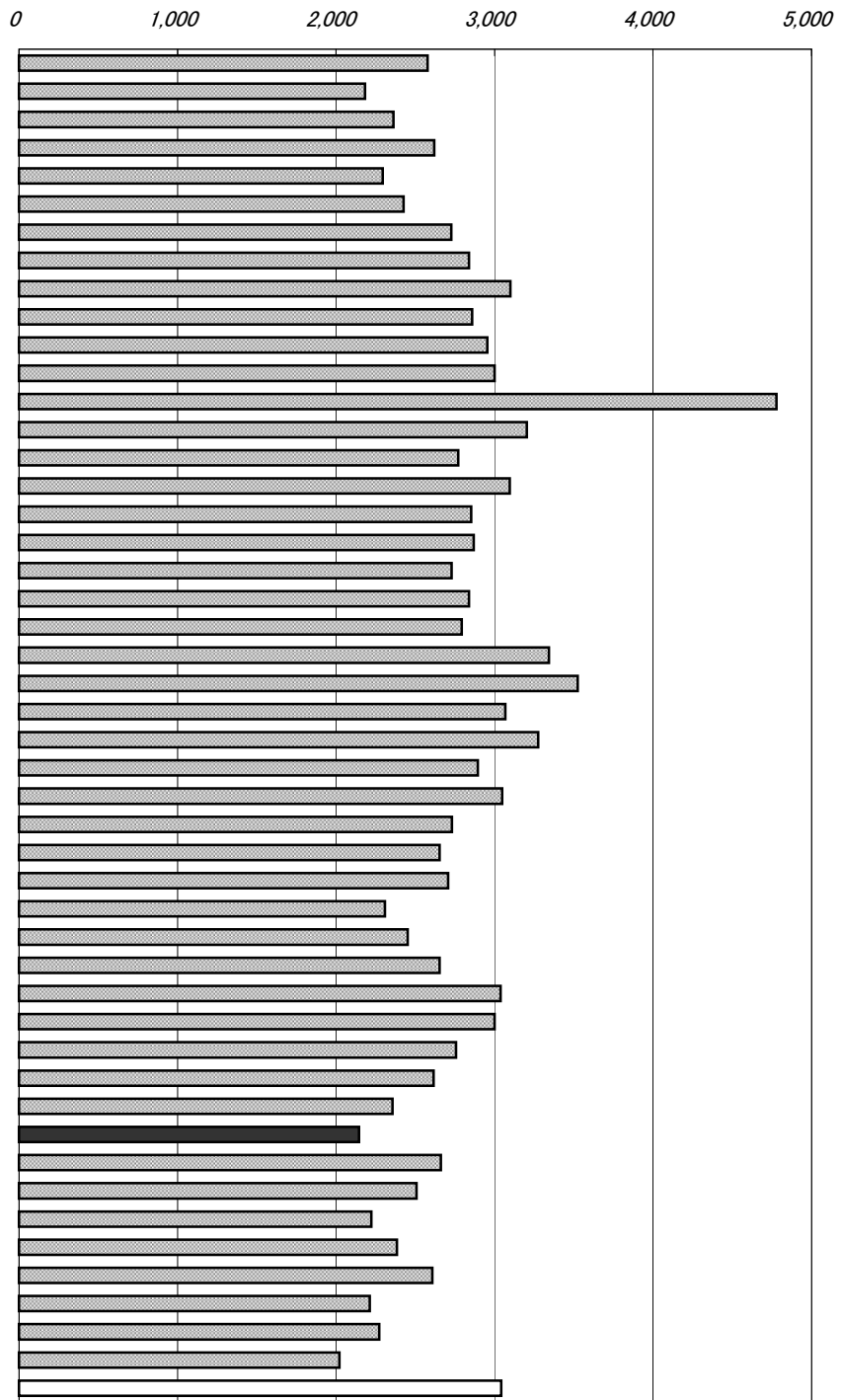

年次：平成17年度

資料：県民経済計算について

出所：経済社会総合研究所ホームページ

備考：本県＝全国平均の70.52%

### 県民所得

県内居住者(法人企業・行政機関含む)が、県内外で新たに生み出した所得をいう。

### 右表

年次：平成17年度

資料：高知県県民経済計算報告書

出所：県統計課

### 1人当たり県民所得と国民所得の比較

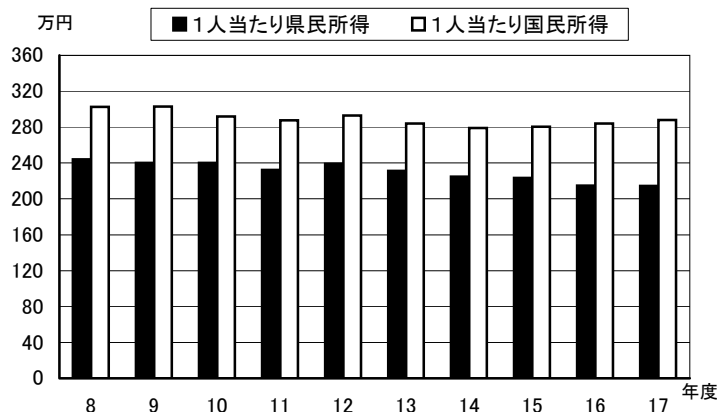

## 21 農業産出額

No.	都道府県名	百万円	順位
1	北海道	1,052,700	1
2	青森	288,500	9
3	岩手	254,400	11
4	宮城	192,900	18
5	秋田	186,100	20
6	山形	215,200	16
7	福島	250,000	12
8	茨城	398,800	4
9	栃木	260,900	10
10	群馬	225,000	15
11	埼玉	190,000	19
12	千葉	401,400	3
13	東京	27,800	47
14	神奈川	73,600	36
15	新潟	296,400	8
16	富山	72,600	37
17	石川	59,000	43
18	福井	49,500	44
19	山梨	83,200	34
20	長野	232,200	14
21	岐阜	123,600	26
22	静岡	244,300	13
23	愛知	310,800	6
24	三重	114,200	28
25	滋賀	63,800	41
26	京都	71,000	38
27	大阪	33,600	46
28	兵庫	146,200	21
29	奈良	47,600	45
30	和歌山	109,500	29
31	鳥取	68,500	39
32	島根	62,500	42
33	岡山	125,500	25
34	広島	106,900	30
35	山口	68,400	40
36	徳島	105,200	31
37	香川	79,600	35
38	愛媛	130,000	24
39	高知	98,700	32
40	福岡	211,600	17
41	佐賀	119,400	27
42	長崎	132,900	22
43	熊本	298,400	7
44	大分	130,200	23
45	宮崎	321,100	5
46	鹿児島	407,900	2
47	沖縄	90,600	33
	全 国	8,632,100	

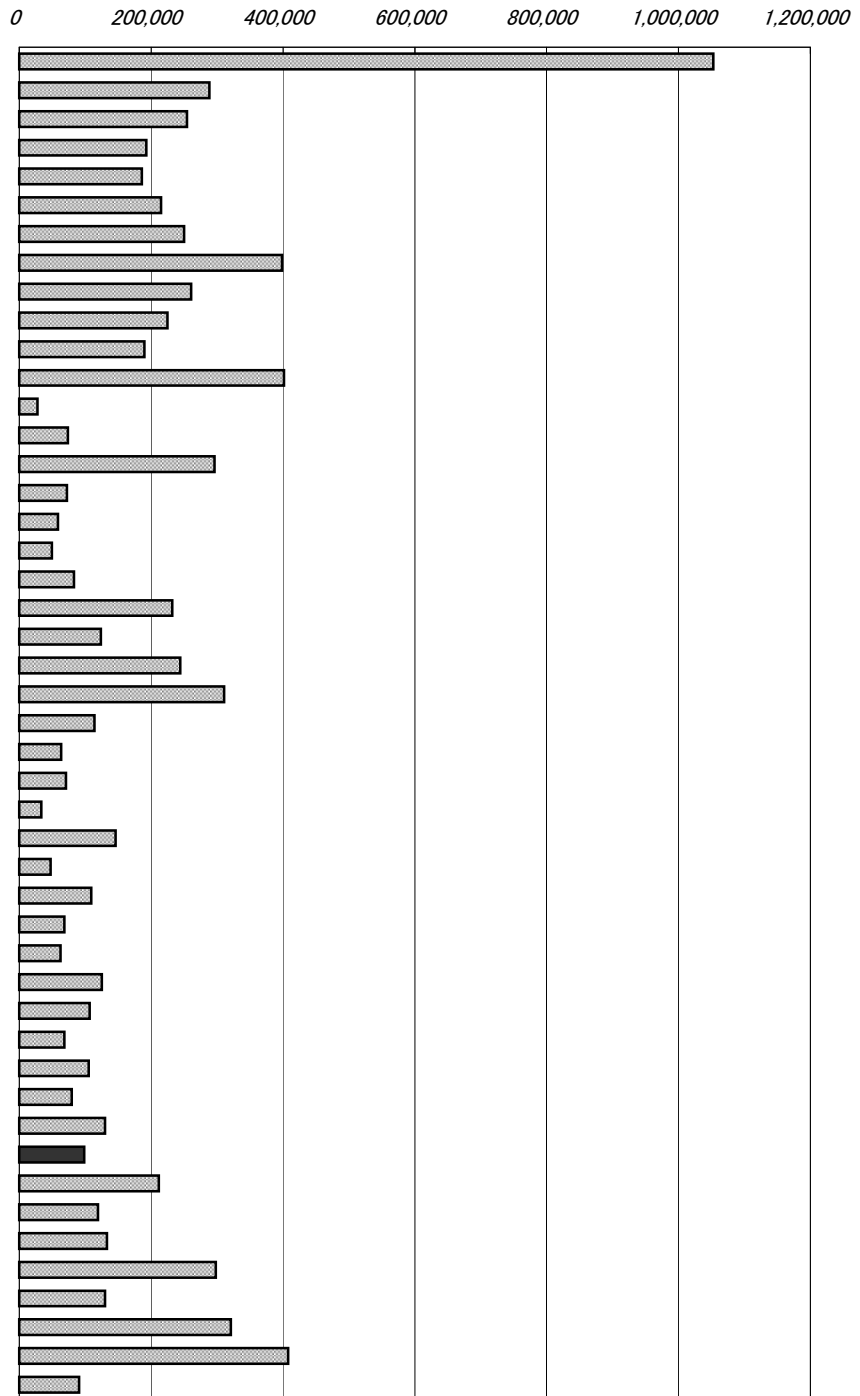

年次：平成18年  
 資料：農業産出額  
 出所：農林水産省ホームページ  
 備考：本県＝全国の1.14%

右表  
 年次：平成18年  
 出所：中国四国農政局高知農政事務所

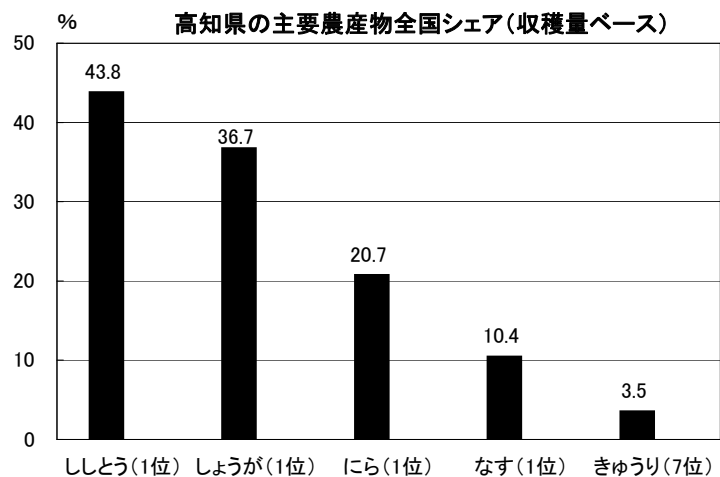

## 22 農業産出額(耕地1ha当たり)

No.	都道府県名	万円	順位
1	北海道	91.2	47
2	青森	175.7	34
3	岩手	162.4	39
4	宮城	144.7	40
5	秋田	122.6	46
6	山形	170.1	36
7	福島	163.2	38
8	茨城	234.9	18
9	栃木	210.8	25
10	群馬	280.3	11
11	埼玉	227.9	21
12	千葉	312.2	10
13	東京	344.1	4
14	神奈川	357.8	3
15	新潟	171.9	35
16	富山	126.1	43
17	石川	136.2	42
18	福井	123.9	44
19	山梨	322.8	9
20	長野	202.1	28
21	岐阜	210.2	27
22	静岡	335.0	7
23	愛知	389.9	2
24	三重	187.7	31
25	滋賀	123.6	45
26	京都	222.1	24
27	大阪	229.7	20
28	兵庫	194.2	30
29	奈良	210.3	26
30	和歌山	278.4	12
31	鳥取	198.6	29
32	島根	164.1	37
33	岡山	178.9	32
34	広島	177.9	33
35	山口	141.7	41
36	徳島	337.7	6
37	香川	247.0	16
38	愛媛	222.3	23
39	高知	342.9	5
40	福岡	248.7	15
41	佐賀	245.7	17
42	長崎	266.5	13
43	熊本	257.6	14
44	大分	224.0	22
45	宮崎	456.7	1
46	鹿児島	332.4	8
47	沖縄	230.3	19
	全 国	187.7	

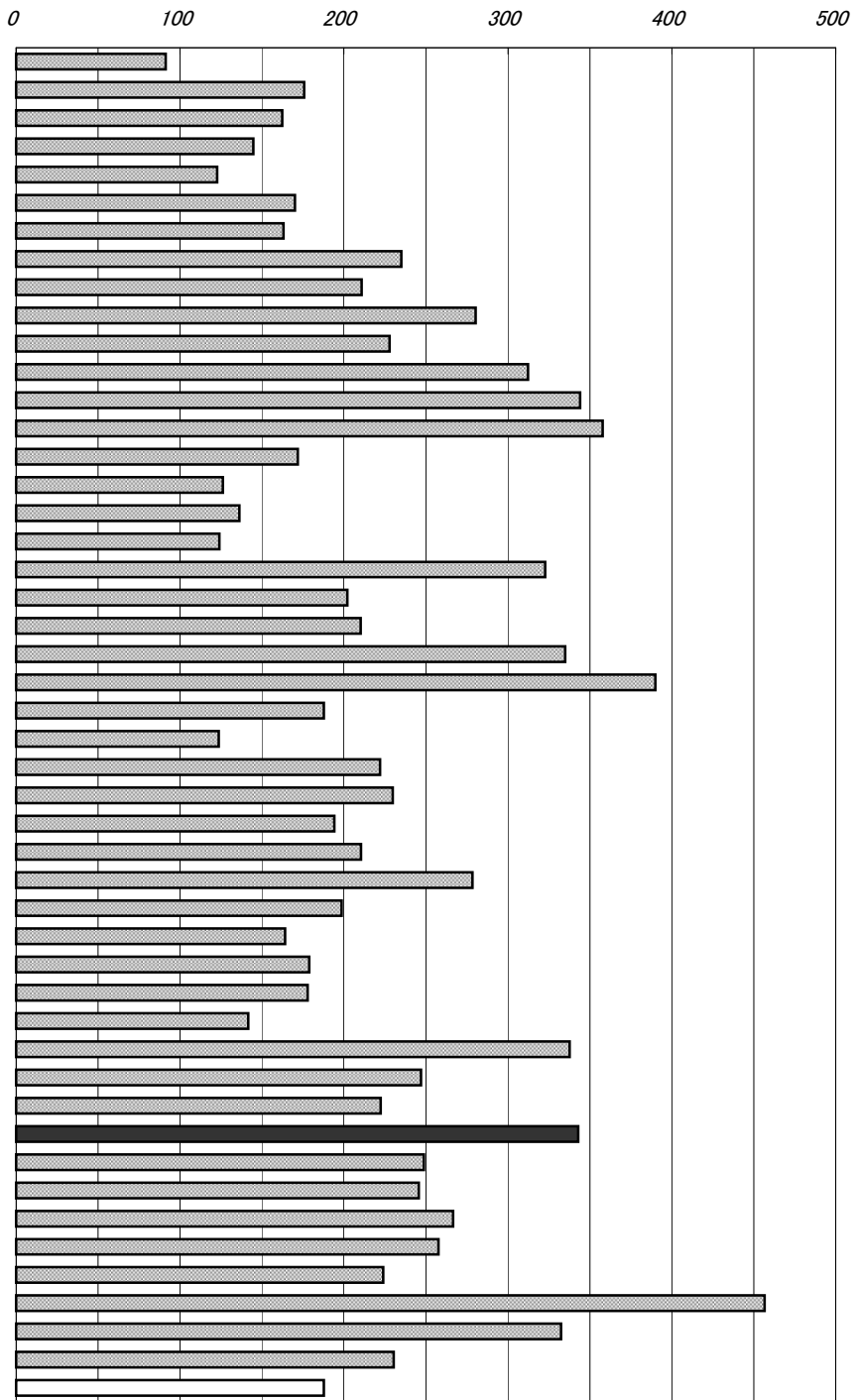

年次: 平成17年

資料: 生産農業所得統計

出所: 農林水産省

備考: 本県=全国平均の182.69%

右表

年次: 平成17年

資料: 第52次高知農林水産統計年報

出所: 中国四国農政局高知農政事務所

農作物作付延べ面積(高知県)

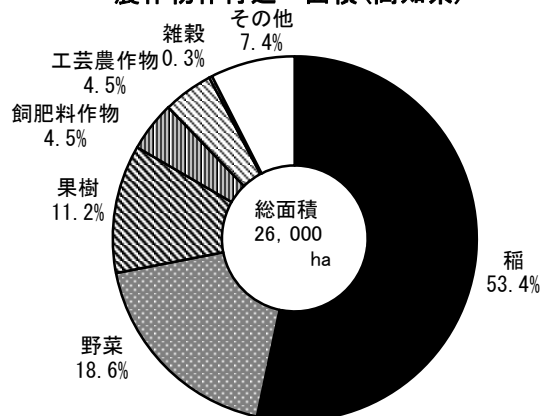



## 23 農家戸数(100世帯当たり)

No.	都道府県名	戸	順位
1	北海道	2.50	44
2	青森	12.10	15
3	岩手	17.95	2
4	宮城	9.07	28
5	秋田	18.40	1
6	山形	15.97	6
7	福島	14.77	7
8	茨城	11.15	20
9	栃木	10.13	23
10	群馬	8.63	30
11	埼玉	3.01	43
12	千葉	3.56	41
13	東京	0.24	47
14	神奈川	0.84	45
15	新潟	13.11	9
16	富山	10.73	22
17	石川	7.48	33
18	福井	12.87	11
19	山梨	12.41	13
20	長野	16.31	5
21	岐阜	11.05	21
22	静岡	5.70	36
23	愛知	3.37	42
24	三重	8.88	29
25	滋賀	9.08	27
26	京都	3.66	40
27	大阪	0.78	46
28	兵庫	4.93	37
29	奈良	6.11	35
30	和歌山	9.53	26
31	鳥取	16.77	4
32	島根	17.09	3
33	岡山	11.29	17
34	広島	6.55	34
35	山口	8.50	31
36	徳島	13.03	10
37	香川	12.52	12
38	愛媛	9.62	25
<b>39</b>	<b>高知</b>	<b>10.06</b>	<b>24</b>
40	福岡	3.78	39
41	佐賀	13.25	8
42	長崎	7.61	32
43	熊本	11.16	19
44	大分	11.28	18
45	宮崎	11.29	16
46	鹿児島	12.29	14
47	沖縄	4.93	38
	全 国	5.81	

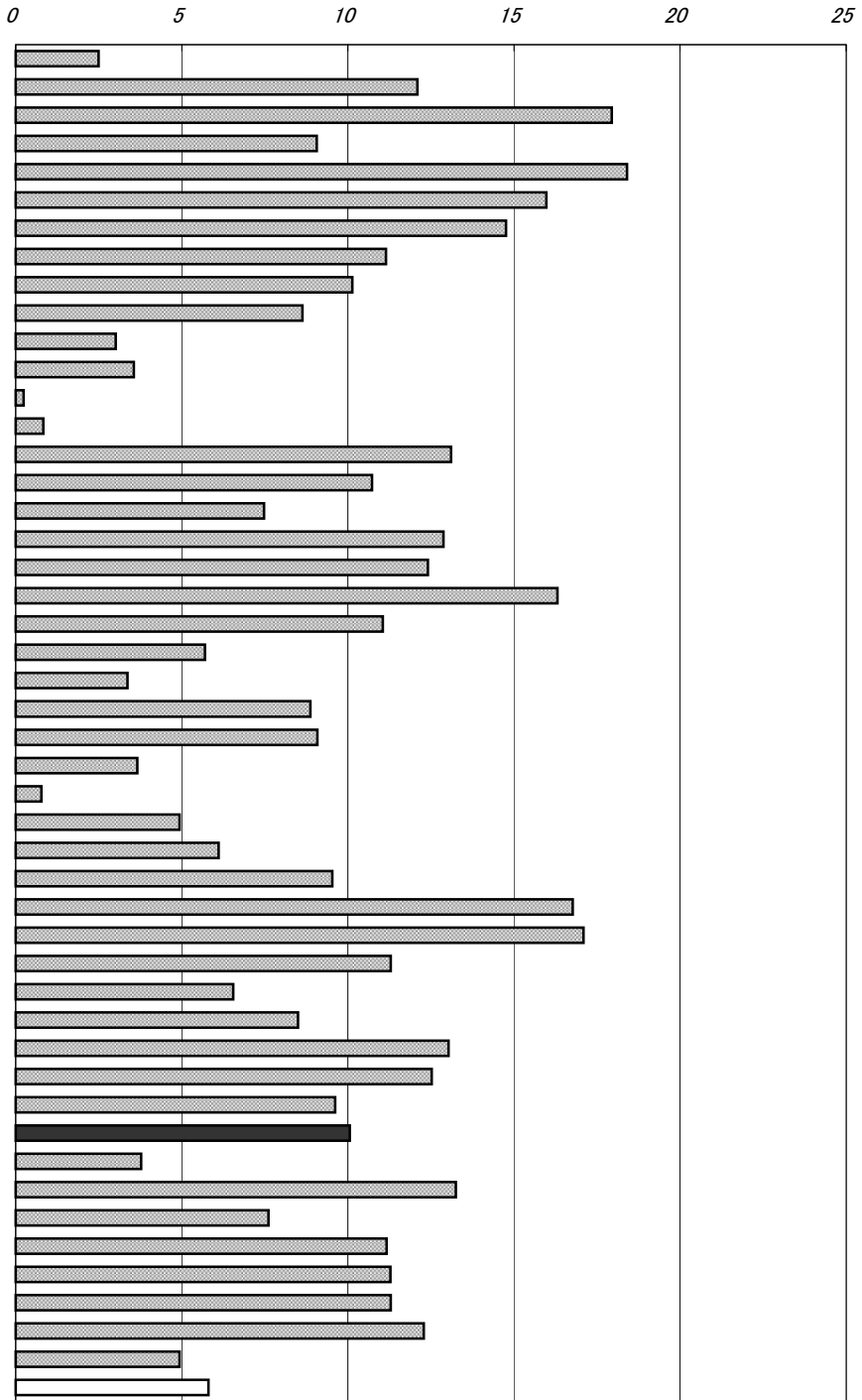

年次：平成17年2月1日現在

資料：農林業センサス(10年毎の調査)

出所：農林水産省

備考：本県＝全国値の173.24%

世帯数は、平成17年国勢調査の一般世帯

右表

資料：農林業センサス・世界農林業センサス

出所：農林水産省

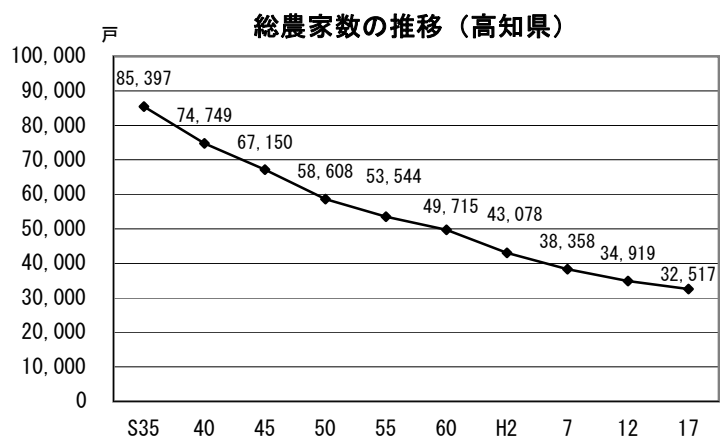

## 24 林業産出額

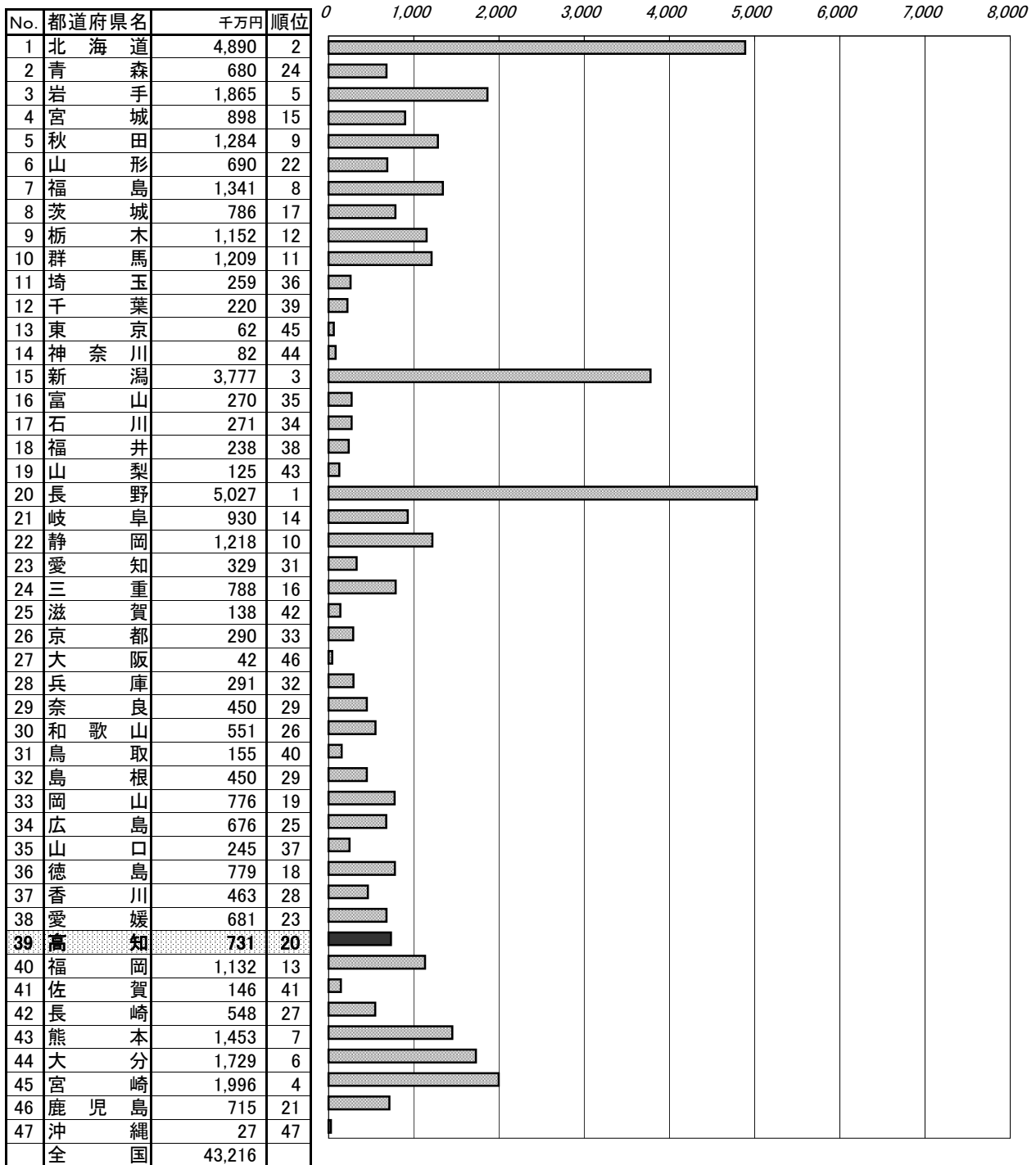

年次：平成18年

資料：林業産出額

出所：農林水産省ホームページ

備考：本県＝全国の1.69%

まきの産出額は全国値のみに含んでいるため、都道府県値を積み上げて全国値とは一致しない。(本表)

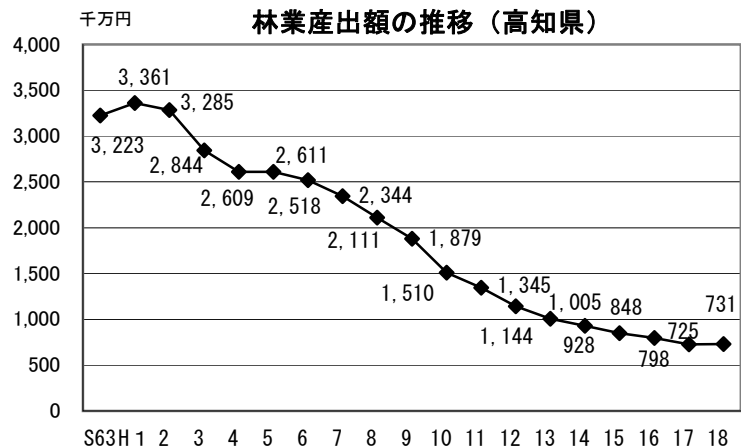

## 25 素材生産量

No.	都道府県名	千m <sup>3</sup>	順位
1	北海道	3,345	1
2	青森	568	8
3	岩手	1,150	3
4	宮城	562	9
5	秋田	868	4
6	山形	257	21
7	福島	652	7
8	茨城	273	18
9	栃木	394	13
10	群馬	161	25
11	埼玉	63	39
12	千葉	98	38
13	東京	20	43
14	神奈川	11	45
15	新潟	138	30
16	富山	44	41
17	石川	112	33
18	福井	103	36
19	山梨	59	40
20	長野	267	19
21	岐阜	316	16
22	静岡	258	20
23	愛知	128	31
24	三重	334	15
25	滋賀	44	41
26	京都	105	35
27	大阪	10	46
28	兵庫	157	27
29	奈良	166	24
30	和歌山	161	25
31	鳥取	110	34
32	島根	276	17
33	岡山	351	14
34	広島	199	22
35	山口	147	28
36	徳島	186	23
37	香川	13	44
38	愛媛	460	10
39	高知	446	11
40	福岡	123	32
41	佐賀	144	29
42	長崎	100	37
43	熊本	818	5
44	大分	730	6
45	宮崎	1,268	2
46	鹿児島	413	12
47	沖縄	1	47
	全 国	16,609	

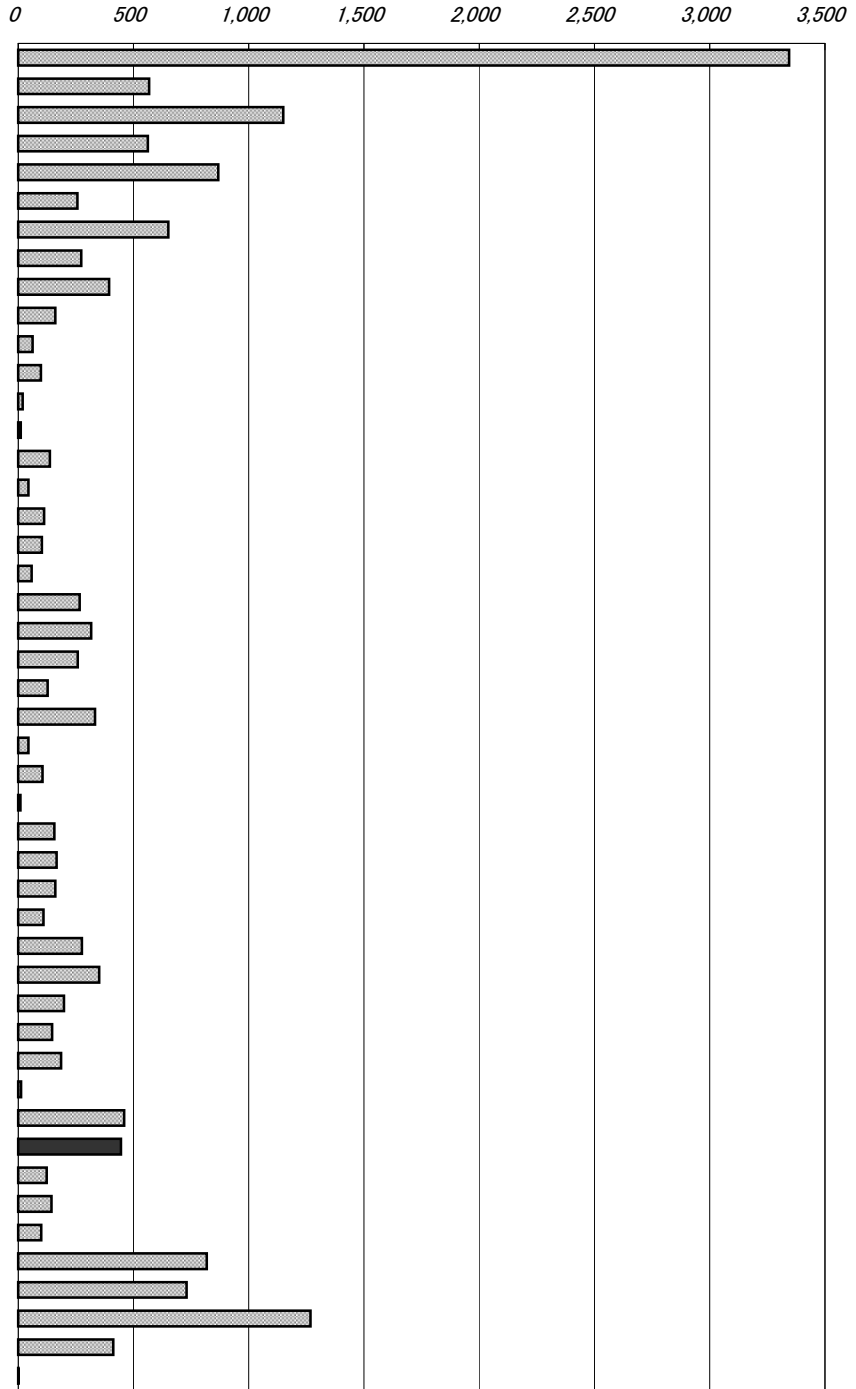

年次：平成18年  
 資料：木材統計  
 出所：農林水産省ホームページ  
 備考：本県＝全国の2.69%

### 素材生産量

木材加工段階に入荷した素材量から、外国産材を除いて算出。

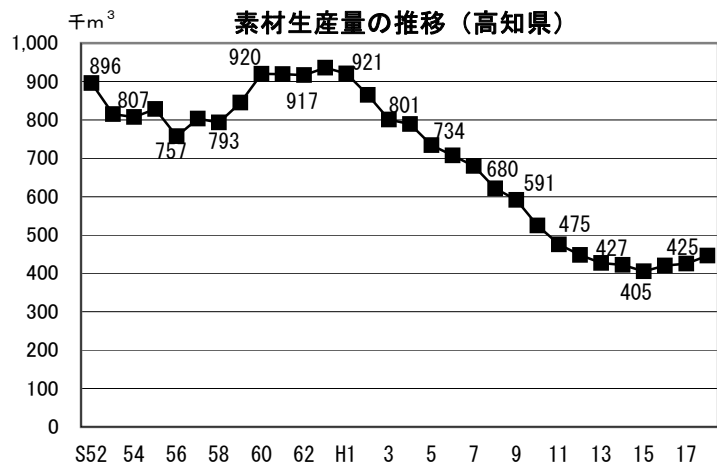

## 26 漁業生産額

No.	都道府県名	億円	順位
1	北海道	2,939	1
2	青森	552	7
3	岩手	436	9
4	宮城	851	5
5	秋田	x	
6	山形	x	
7	福島	x	
8	茨城	x	
9	栃木	-	
10	群馬	-	
11	埼玉	-	
12	千葉	307	15
13	東京	207	24
14	神奈川	163	26
15	新潟	142	28
16	富山	139	29
17	石川	257	19
18	福井	91	30
19	山梨	-	
20	長野	-	
21	岐阜	-	
22	静岡	581	6
23	愛知	209	23
24	三重	519	8
25	滋賀	-	
26	京都	49	32
27	大阪	48	33
28	兵庫	x	
29	奈良	-	
30	和歌山	188	25
31	鳥取	x	
32	島根	215	21
33	岡山	87	31
34	広島	286	16
35	山口	272	18
36	徳島	148	27
37	香川	224	20
38	愛媛	1,011	3
39	高知	421	10
40	福岡	349	14
41	佐賀	275	17
42	長崎	1,035	2
43	熊本	388	11
44	大分	388	11
45	宮崎	382	13
46	鹿児島	856	4
47	沖縄	211	22
	全 国	15,279	

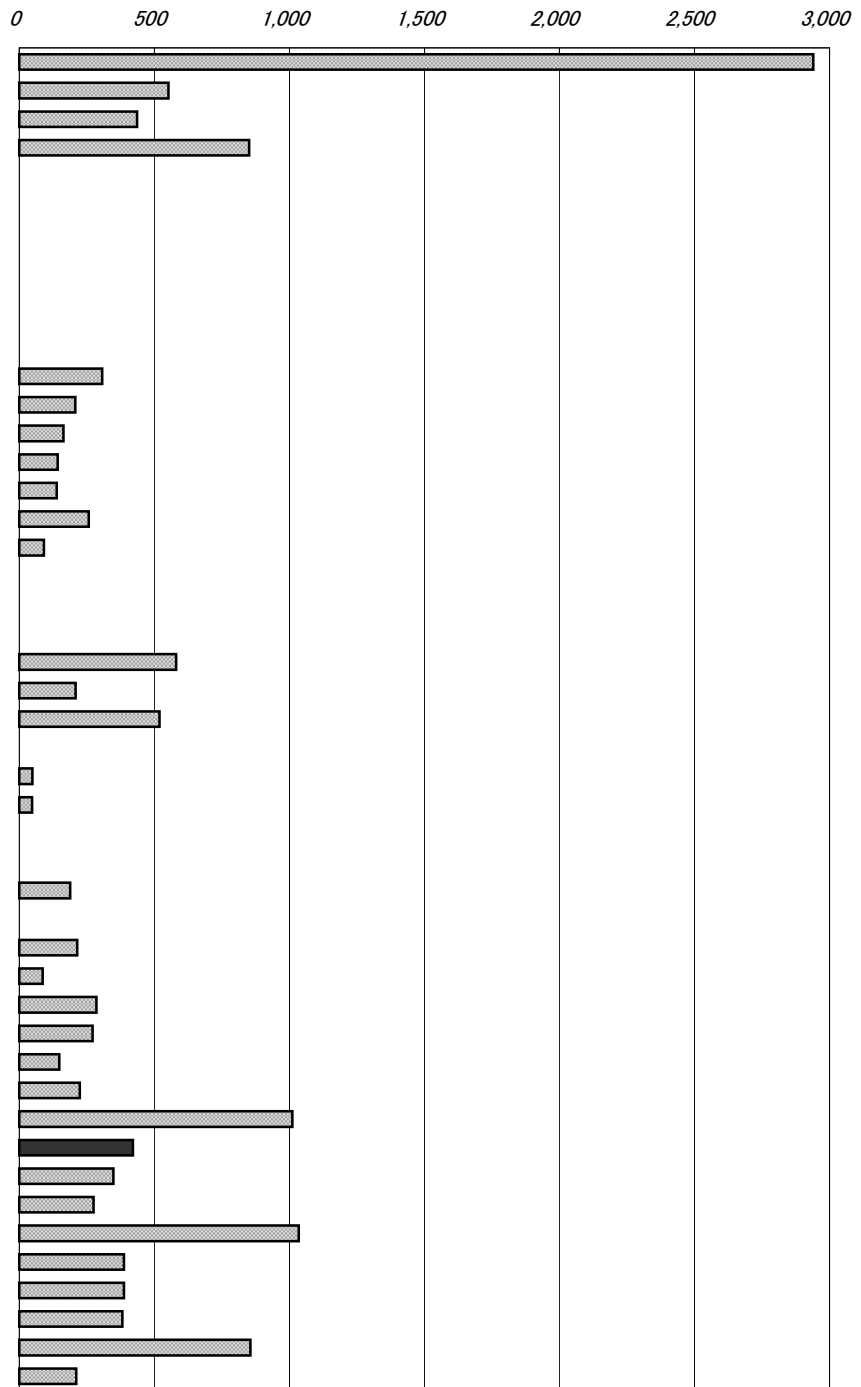

年次: 平成18年

資料: 漁業生産額

出所: 農林水産省ホームページ

備考: 本県=全国の2.76%

※内水面漁業・養殖業は除く

漁業生産額の推移 (高知県)

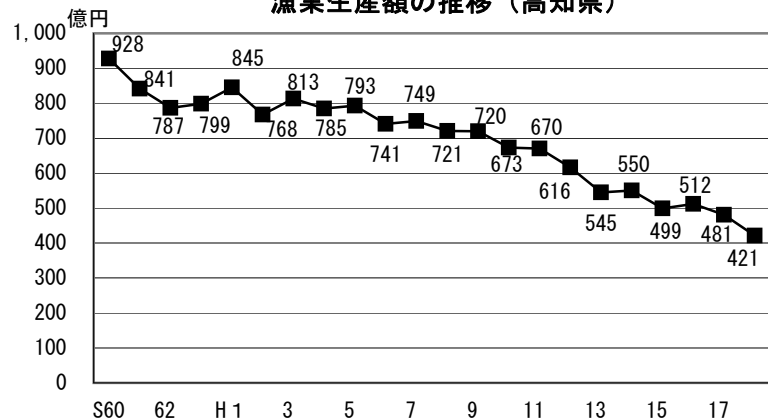

## 27 漁業就業者数

No.	都道府県名	人	順位
1	北海道	29,890	1
2	青森	11,057	5
3	岩手	10,472	7
4	宮城	11,449	4
5	秋田	1,363	36
6	山形	778	39
7	福島	1,778	31
8	茨城	1,427	35
9	栃木	-	
10	群馬	-	
11	埼玉	-	
12	千葉	6,929	11
13	東京	1,156	38
14	神奈川	2,421	28
15	新潟	3,501	26
16	富山	1,485	33
17	石川	4,282	22
18	福井	2,282	30
19	山梨	-	
20	長野	-	
21	岐阜	-	
22	静岡	6,425	14
23	愛知	5,304	18
24	三重	12,261	3
25	滋賀	-	
26	京都	1,470	34
27	大阪	1,264	37
28	兵庫	6,452	12
29	奈良	-	
30	和歌山	4,668	20
31	鳥取	1,540	32
32	島根	4,247	23
33	岡山	2,375	29
34	広島	5,452	17
35	山口	8,084	10
36	徳島	3,450	27
37	香川	3,636	25
38	愛媛	11,051	6
39	高知	5,824	16
40	福岡	6,427	13
41	佐賀	5,244	19
42	長崎	20,091	2
43	熊本	10,104	8
44	大分	5,952	15
45	宮崎	3,749	24
46	鹿児島	8,748	9
47	沖縄	4,283	21
	全 国	238,371	

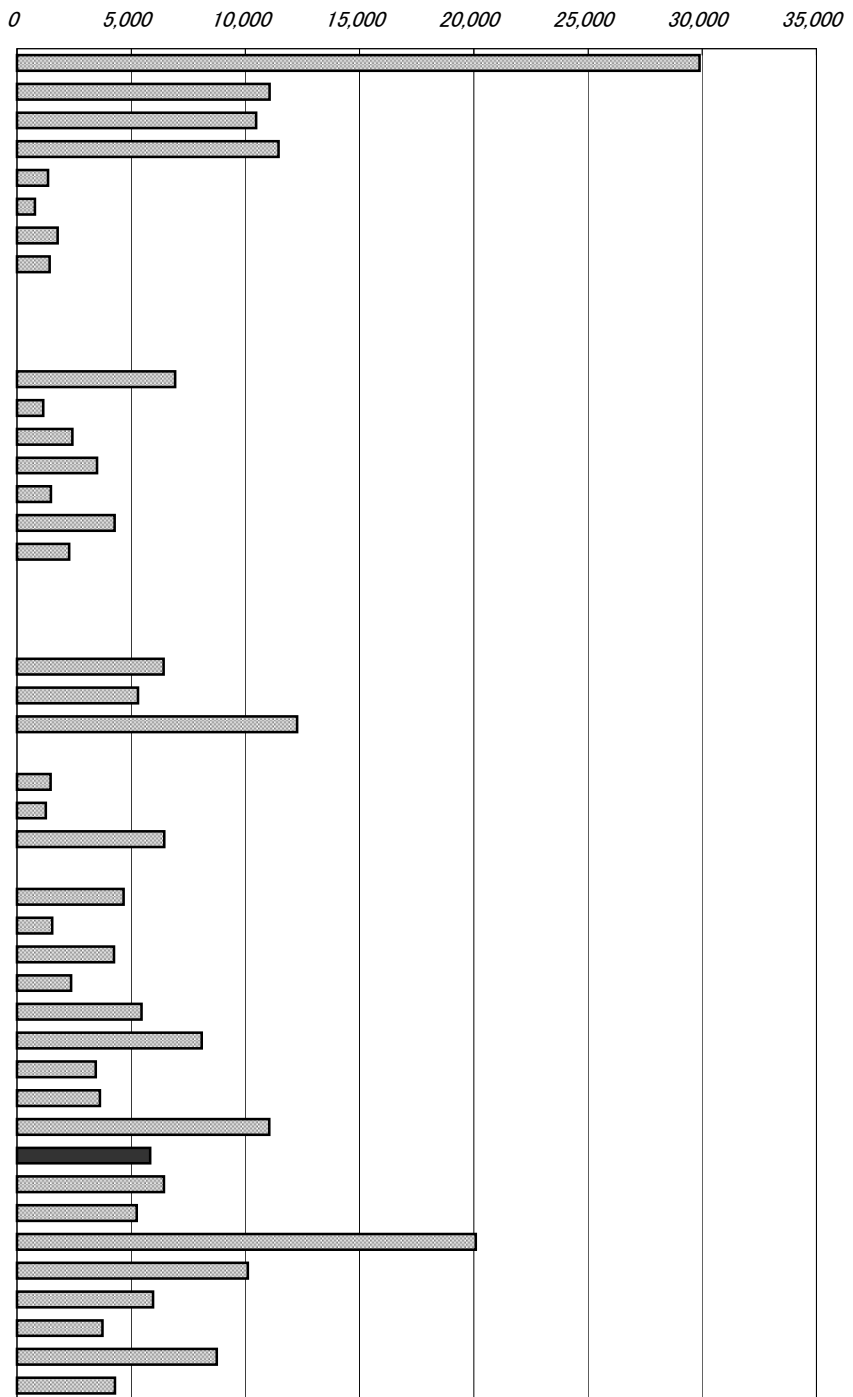

年次：平成15年

資料：2003年(第11次)漁業センサス

出所：農林水産省

備考：本県＝全国の2.44%

右表

年次：平成17年

資料：第52次高知農林水産統計年報

出所：中国四国農政局高知農政事務所

トン数規模別動力船の構成比（高知県）

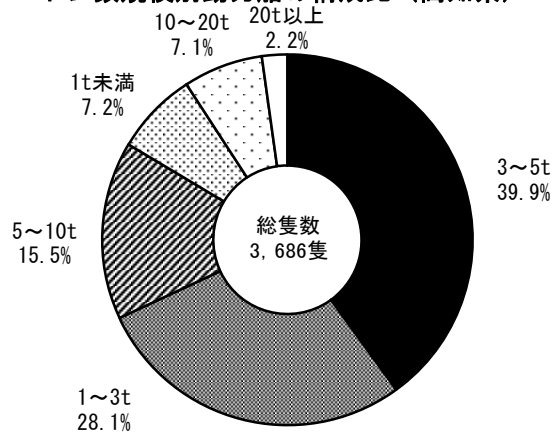

## 28 製造品出荷額等(従業者4人以上の事業所・総額)

No.	都道府県名	百万円	順位
1	北海道	5,464,682	20
2	青森	1,205,148	43
3	岩手	2,377,009	33
4	宮城	3,570,238	26
5	秋田	1,402,567	41
6	山形	2,869,203	28
7	福島	5,568,577	19
8	茨城	10,798,152	9
9	栃木	8,352,186	11
10	群馬	7,739,027	14
11	埼玉	13,802,092	5
12	千葉	12,112,737	7
13	東京	10,808,197	8
14	神奈川	19,400,192	2
15	新潟	4,637,785	23
16	富山	3,589,351	25
17	石川	2,491,257	31
18	福井	1,852,261	36
19	山梨	2,446,860	32
20	長野	6,259,934	17
21	岐阜	5,088,016	21
22	静岡	17,322,744	3
23	愛知	39,514,017	1
24	三重	9,458,095	10
25	滋賀	6,384,228	16
26	京都	4,869,525	22
27	大阪	16,301,874	4
28	兵庫	13,477,827	6
29	奈良	2,156,489	35
30	和歌山	2,780,266	29
31	鳥取	1,068,232	44
32	島根	1,063,635	45
33	岡山	7,295,599	15
34	広島	7,786,582	12
35	山口	6,024,963	18
36	徳島	1,605,572	38
37	香川	2,159,953	34
38	愛媛	3,435,178	27
39	高知	546,895	46
40	福岡	7,751,547	13
41	佐賀	1,561,574	39
42	長崎	1,492,355	40
43	熊本	2,620,777	30
44	大分	3,671,743	24
45	宮崎	1,288,769	42
46	鹿児島	1,811,335	37
47	沖縄	515,057	47
	全 国	295,800,300	

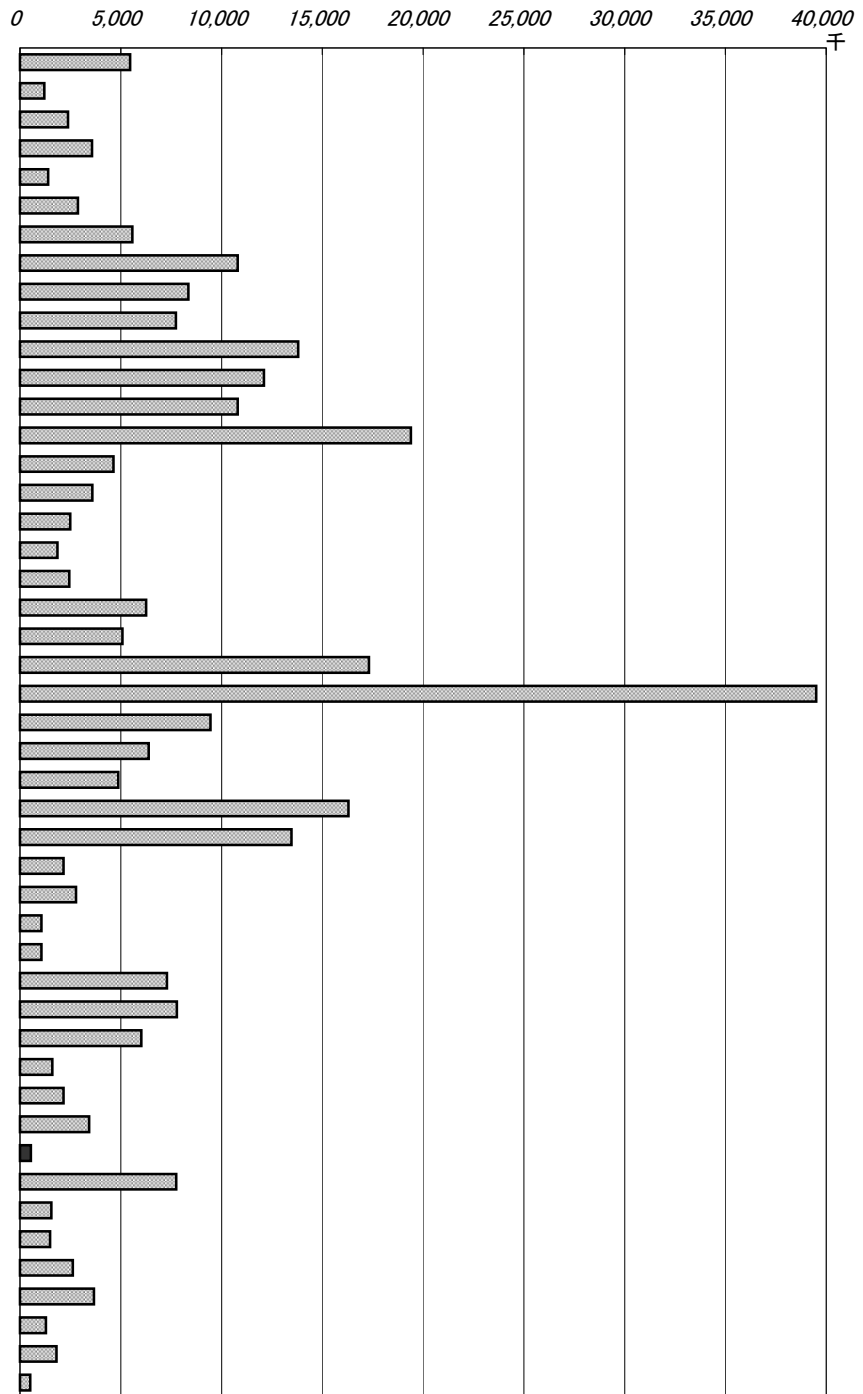

年次：平成17年12月31日現在

資料：工業統計表

出所：経済産業省

備考：本県＝全国計の0.18%

製造品出荷額等：次の合計額をいう

- 1 製造品出荷額
- 2 加工賃収入額
- 3 修理料収入額
- 4 製造工程から出たくず及び廃物の出荷額
- 5 その他の収入額

右表

従業者4人以上の事業所

業種別製造品出荷額等構成比  
(平成18年・高知県)

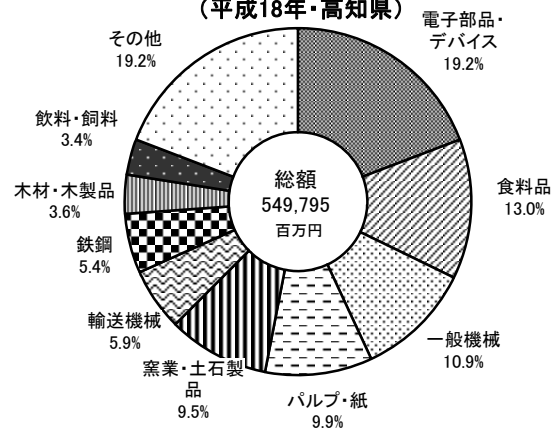

## 29 製造品出荷額等(従業者4人以上の事業所・従業者1人当たり)

No.	都道府県名	万円	順位
1	北海道	2,897.4	27
2	青森	2,048.1	46
3	岩手	2,435.1	40
4	宮城	2,882.0	29
5	秋田	1,845.4	47
6	山形	2,551.0	35
7	福島	3,053.0	25
8	茨城	4,035.1	11
9	栃木	4,020.7	12
10	群馬	3,669.8	16
11	埼玉	3,275.0	18
12	千葉	5,561.1	2
13	東京	2,823.2	30
14	神奈川	4,548.9	8
15	新潟	2,299.0	42
16	富山	2,897.2	28
17	石川	2,556.4	34
18	福井	2,462.8	38
19	山梨	3,179.7	21
20	長野	2,952.9	26
21	岐阜	2,533.1	36
22	静岡	3,923.1	13
23	愛知	4,837.9	7
24	三重	4,888.1	5
25	滋賀	4,330.5	9
26	京都	3,096.6	23
27	大阪	3,097.9	22
28	兵庫	3,741.8	14
29	奈良	3,064.2	24
30	和歌山	5,304.2	4
31	鳥取	2,659.2	32
32	島根	2,439.9	39
33	岡山	4,858.1	6
34	広島	3,722.4	15
35	山口	6,315.7	1
36	徳島	3,186.1	20
37	香川	3,194.4	19
38	愛媛	4,063.8	10
39	高知	2,054.5	45
40	福岡	3,533.6	17
41	佐賀	2,593.5	33
42	長崎	2,528.4	37
43	熊本	2,726.0	31
44	大分	5,332.5	3
45	宮崎	2,214.3	43
46	鹿児島	2,353.4	41
47	沖縄	2,100.1	44
	全 国	3,625.3	

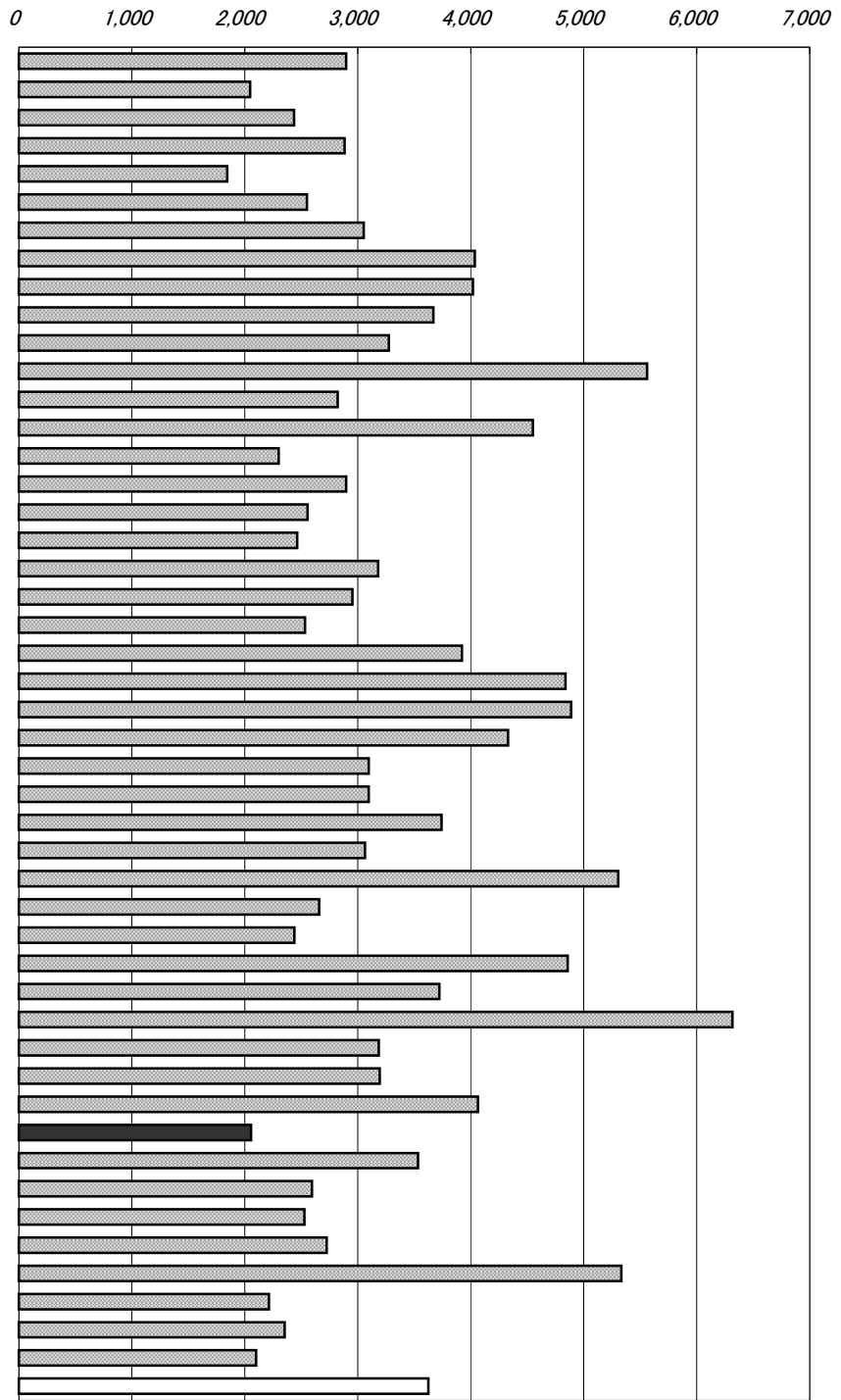

年次：平成17年12月31日現在  
 資料：工業統計表  
 出所：経済産業省  
 備考：本県＝全国平均の56.67%

右表

年次：平成18年12月31日現在  
 資料：高知県の工業  
 出所：県統計課

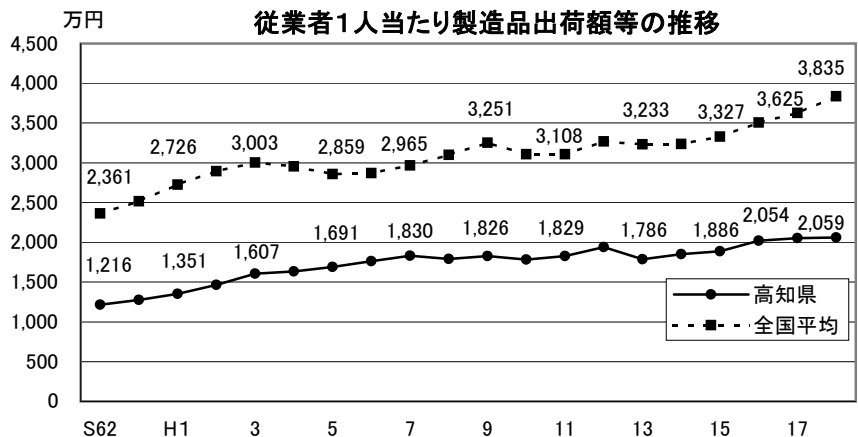

# 30 年間商品販売額

No.	都道府県名	10億円	順位
1	北海道	19,728	6
2	青森	3,578	28
3	岩手	3,383	30
4	宮城	10,237	12
5	秋田	2,626	35
6	山形	2,833	33
7	福島	4,721	21
8	茨城	6,651	15
9	栃木	5,472	18
10	群馬	6,046	17
11	埼玉	14,364	7
12	千葉	11,608	10
13	東京	176,899	1
14	神奈川	19,819	5
15	新潟	7,215	14
16	富山	3,278	32
17	石川	4,335	22
18	福井	2,296	39
19	山梨	1,938	41
20	長野	6,063	16
21	岐阜	4,918	20
22	静岡	10,757	11
23	愛知	40,882	3
24	三重	3,844	26
25	滋賀	2,517	37
26	京都	7,449	13
27	大阪	60,097	2
28	兵庫	12,915	8
29	奈良	2,147	40
30	和歌山	1,856	43
31	鳥取	1,478	47
32	島根	1,643	46
33	岡山	5,452	19
34	広島	11,993	9
35	山口	3,557	29
36	徳島	1,762	44
37	香川	3,890	25
38	愛媛	3,804	27
39	高知	1,664	45
40	福岡	21,690	4
41	佐賀	1,908	42
42	長崎	3,359	31
43	熊本	4,110	24
44	大分	2,586	36
45	宮崎	2,690	34
46	鹿児島	4,234	23
47	沖縄	2,485	38
	全 国	538,776	

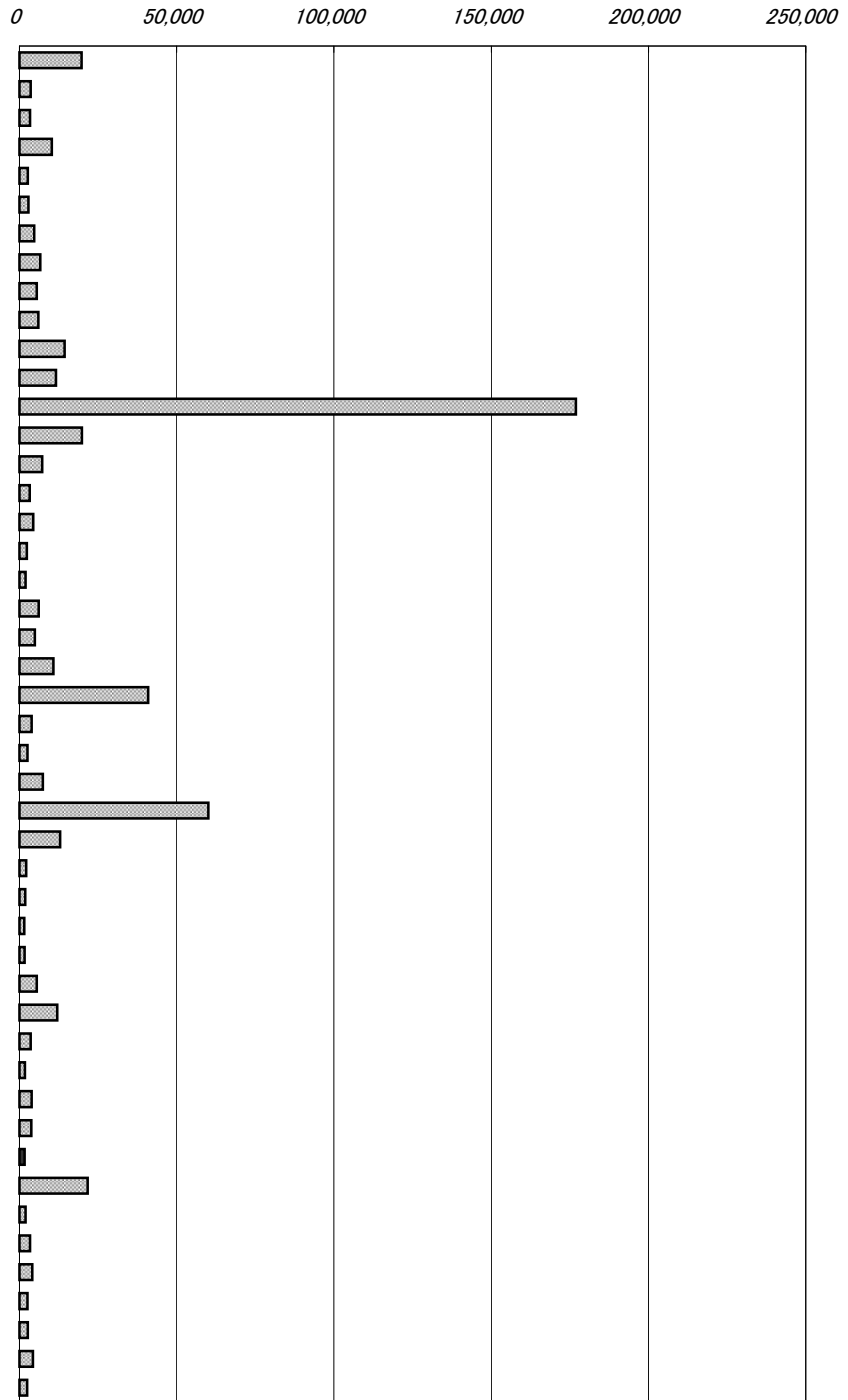

年次：平成16年6月1日現在  
 資料：商業統計表(簡易調査)  
 (本調査は5年毎、簡易調査は本調査の2年後に行う)  
 出所：経済産業省  
 備考：本県＝全国の0.31%

年間商品販売額  
 平成15年4月1日～平成16年3月31日までの1年間の販売実績。(卸売業と小売業の合算)

年間商品販売額の推移 (高知県)

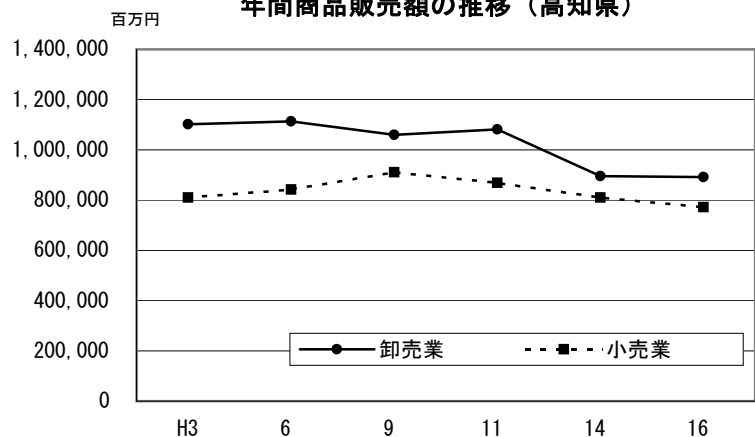



### 31 小売業事業所数(人口1万人当たり)

No.	都道府県名	事業所	順位
1	北海道	86.6	43
2	青森	112.9	20
3	岩手	114.9	19
4	宮城	99.1	36
5	秋田	124.8	7
6	山形	122.9	9
7	福島	110.4	25
8	茨城	93.4	38
9	栃木	100.4	35
10	群馬	106.2	28
11	埼玉	64.6	47
12	千葉	71.0	45
13	東京	92.3	41
14	神奈川	68.5	46
15	新潟	116.5	17
16	富山	129.0	3
17	石川	115.9	18
18	福井	125.6	6
19	山梨	112.6	23
20	長野	107.1	27
21	岐阜	105.9	29
22	静岡	104.2	30
23	愛知	85.3	44
24	三重	101.3	34
25	滋賀	92.4	40
26	京都	109.6	26
27	大阪	93.4	39
28	兵庫	95.6	37
29	奈良	87.6	42
30	和歌山	132.0	2
31	鳥取	112.8	21
32	島根	132.6	1
33	岡山	104.1	32
34	広島	102.9	33
35	山口	120.1	11
36	徳島	126.7	5
37	香川	112.8	22
38	愛媛	118.0	14
39	高知	128.8	4
40	福岡	104.2	31
41	佐賀	118.9	13
42	長崎	123.4	8
43	熊本	110.9	24
44	大分	119.4	12
45	宮崎	116.6	16
46	鹿児島	121.4	10
47	沖縄	117.9	15
	全 国	97.0	

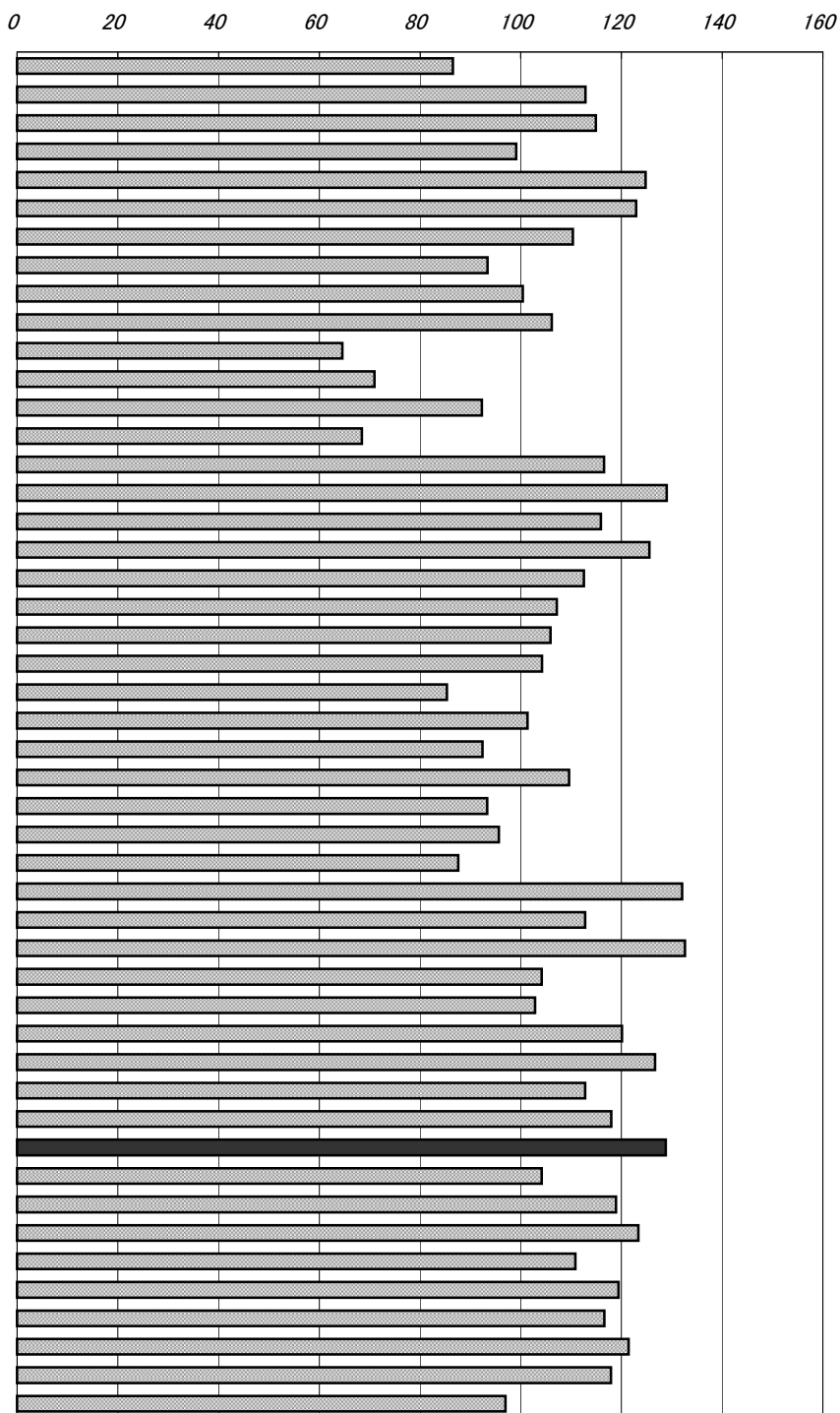

年次: 平成16年6月1日

資料: 商業統計表(簡易調査)

(本調査は5年毎、簡易調査は本調査の2年後に行う)

出所: 経済産業省

備考: 本県=全国平均の132.82%

小売業売場面積(高知県・1事業所当たり)

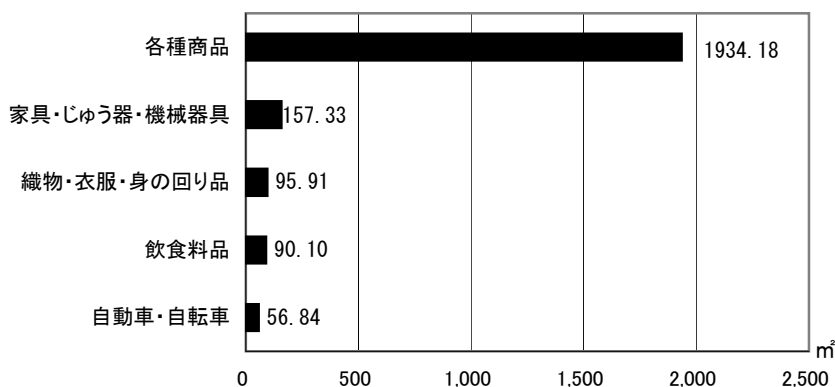

### 32 従業者数(1事業所当たり)

No.	都道府県名	人	順位
1	北海道	9.59	15
2	青森	8.46	33
3	岩手	8.73	29
4	宮城	9.74	11
5	秋田	8.17	41
6	山形	8.24	40
7	福島	8.97	25
8	茨城	10.06	8
9	栃木	9.60	14
10	群馬	9.31	19
11	埼玉	10.07	7
12	千葉	10.54	4
13	東京	12.61	1
14	神奈川	11.53	2
15	新潟	8.62	31
16	富山	9.31	18
17	石川	8.63	30
18	福井	8.30	39
19	山梨	8.13	42
20	長野	8.43	35
21	岐阜	8.46	34
22	静岡	9.52	17
23	愛知	11.21	3
24	三重	9.71	12
25	滋賀	10.46	5
26	京都	9.09	23
27	大阪	10.39	6
28	兵庫	9.57	16
29	奈良	9.19	21
30	和歌山	7.31	47
31	鳥取	8.96	26
32	島根	7.97	44
33	岡山	9.85	10
34	広島	9.62	13
35	山口	9.10	22
36	徳島	8.08	43
37	香川	8.87	27
38	愛媛	8.52	32
39	高知	7.63	46
40	福岡	9.85	9
41	佐賀	9.03	24
42	長崎	8.41	36
43	熊本	9.22	20
44	大分	8.85	28
45	宮崎	8.35	38
46	鹿児島	8.35	37
47	沖縄	7.69	45
	全 国	9.92	

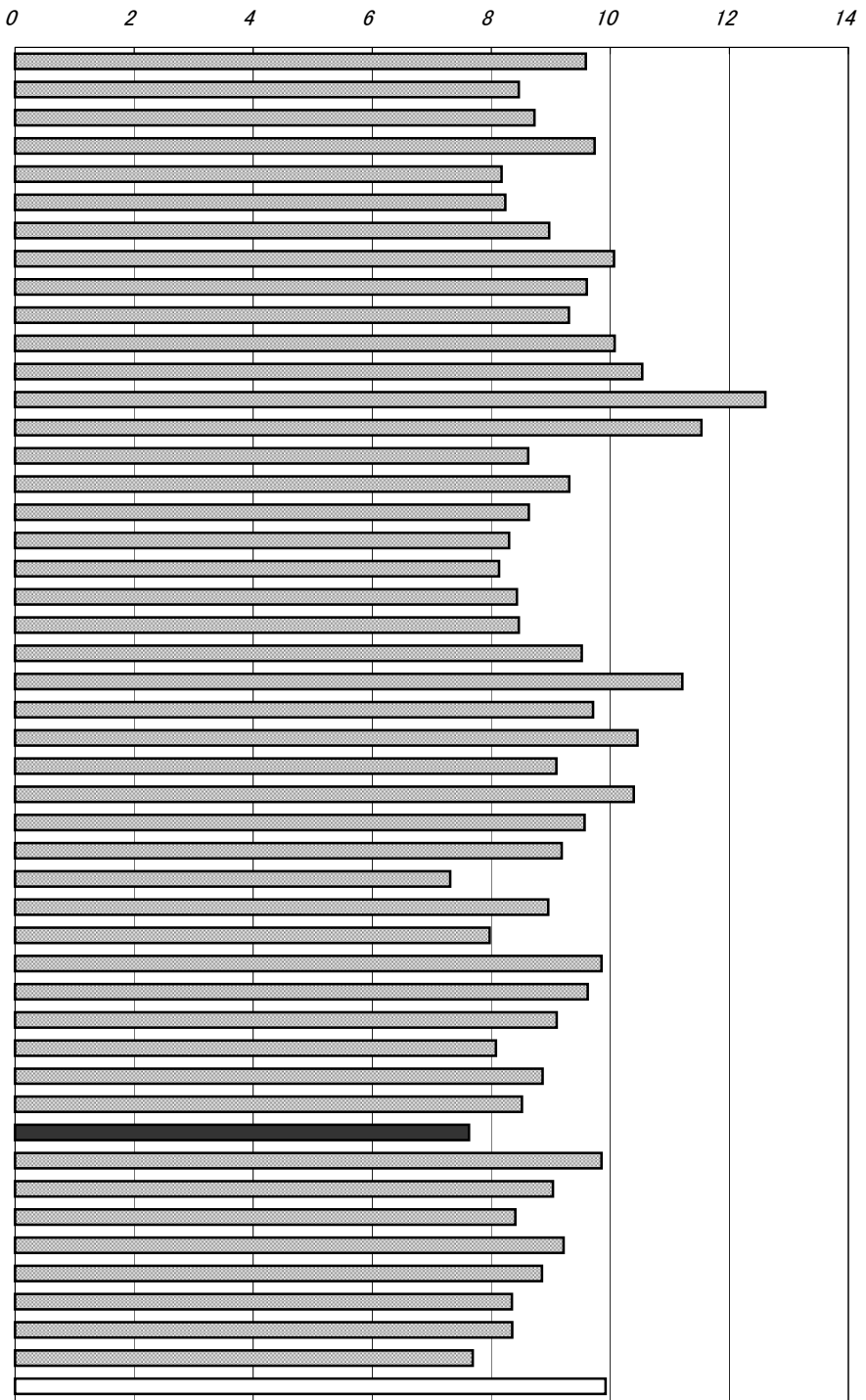

年次：平成18年10月1日現在  
 資料：事業所・企業統計調査報告(本調査)  
 (本調査は5年毎、簡易調査は本調査の3年後に行う)  
 出所：総務省統計局  
 備考：本県＝全国平均の76.78%  
 数字は民営事業所のみのもの

産業別従業者数(高知県)

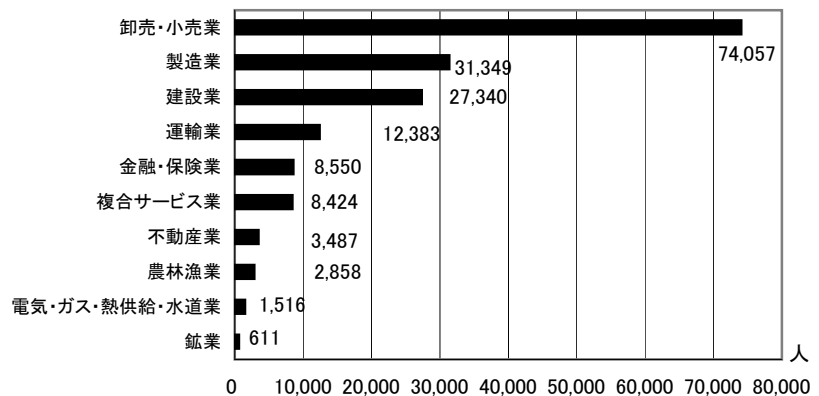

### 33 財政力指数

No.	都道府県名	指数	順位
1	北海道	0.36251	27
2	青森	0.27396	38
3	岩手	0.27297	39
4	宮城	0.48082	15
5	秋田	0.25155	44
6	山形	0.29653	34
7	福島	0.39045	22
8	茨城	0.54868	8
9	栃木	0.52604	10
10	群馬	0.50680	11
11	埼玉	0.65493	5
12	千葉	0.64919	7
13	東京	1.10741	1
14	神奈川	0.81533	3
15	新潟	0.37770	24
16	富山	0.37373	25
17	石川	0.39539	21
18	福井	0.34193	30
19	山梨	0.34600	29
20	長野	0.39851	20
21	岐阜	0.44358	18
22	静岡	0.65327	6
23	愛知	0.89199	2
24	三重	0.48989	12
25	滋賀	0.44908	17
26	京都	0.48049	16
27	大阪	0.70911	4
28	兵庫	0.48664	13
29	奈良	0.35709	28
30	和歌山	0.28137	37
31	鳥取	0.23916	45
32	島根	0.21059	47
33	岡山	0.42366	19
34	広島	0.48341	14
35	山口	0.36537	26
36	徳島	0.30852	33
37	香川	0.39040	23
38	愛媛	0.34077	31
39	高知	0.21643	46
40	福岡	0.54493	9
41	佐賀	0.29323	36
42	長崎	0.25271	43
43	熊本	0.33487	32
44	大分	0.29580	35
45	宮崎	0.26421	42
46	鹿児島	0.27123	40
47	沖縄	0.27066	41
	全国	0.42806	

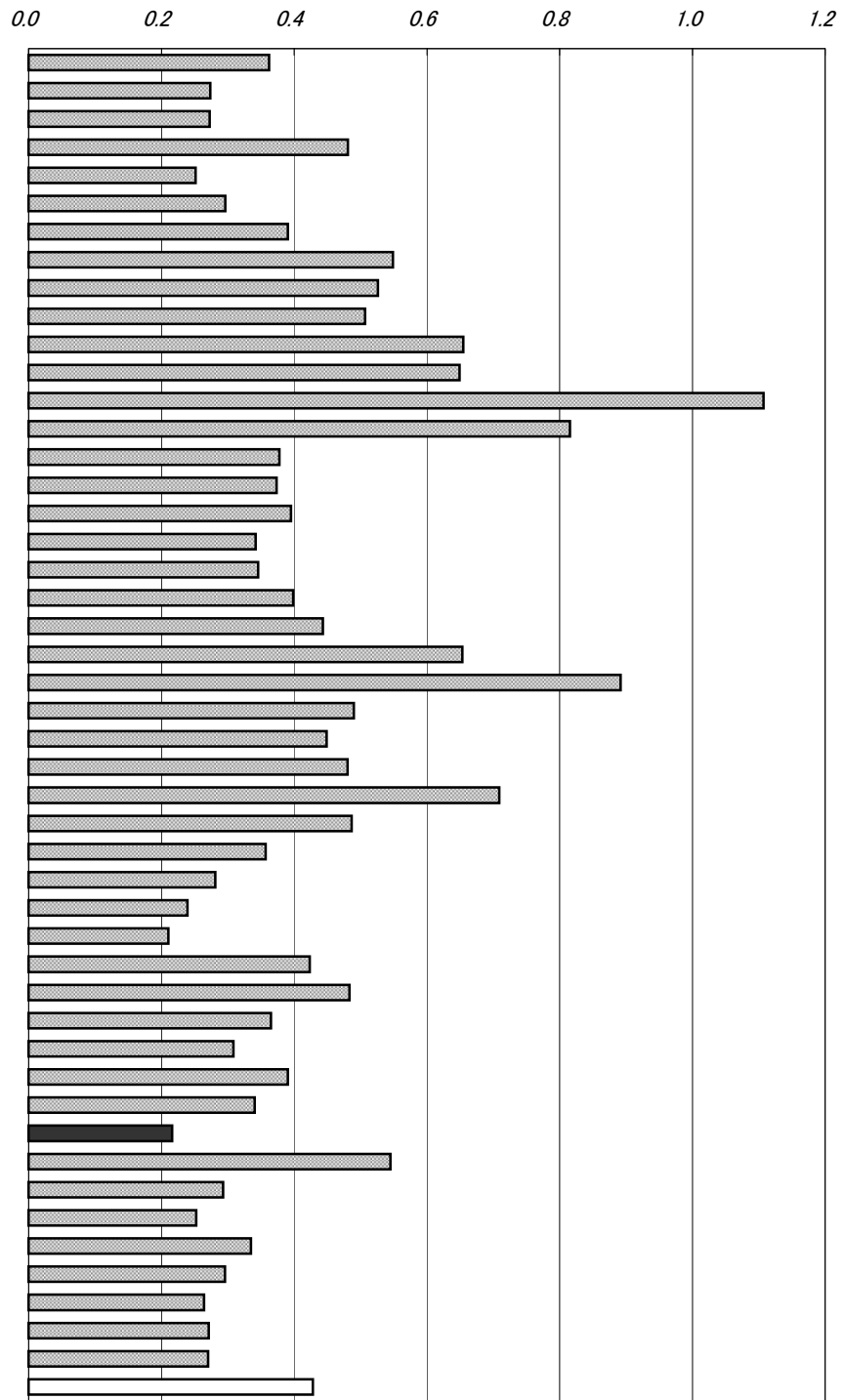

年次：平成17年度(H15～17年度平均)

資料：都道府県決算状況調

出所：総務省自治財政局

備考：本県＝全国平均の50.56%

#### 財政力指数

地方公共団体の財政力を示す指標として用いられ、数値が1に近いほど財政力が強いとされる。

$$\text{財政力指数} = \frac{\text{基準財政収入額(H15～17年度平均)}}{\text{基準財政需要額(H15～17年度平均)}}$$

高知県財政力指数の推移

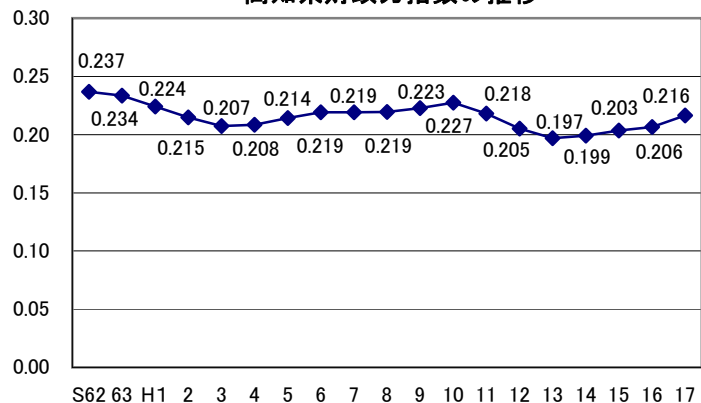

### 34 地方債現在高(人口1人当たり)

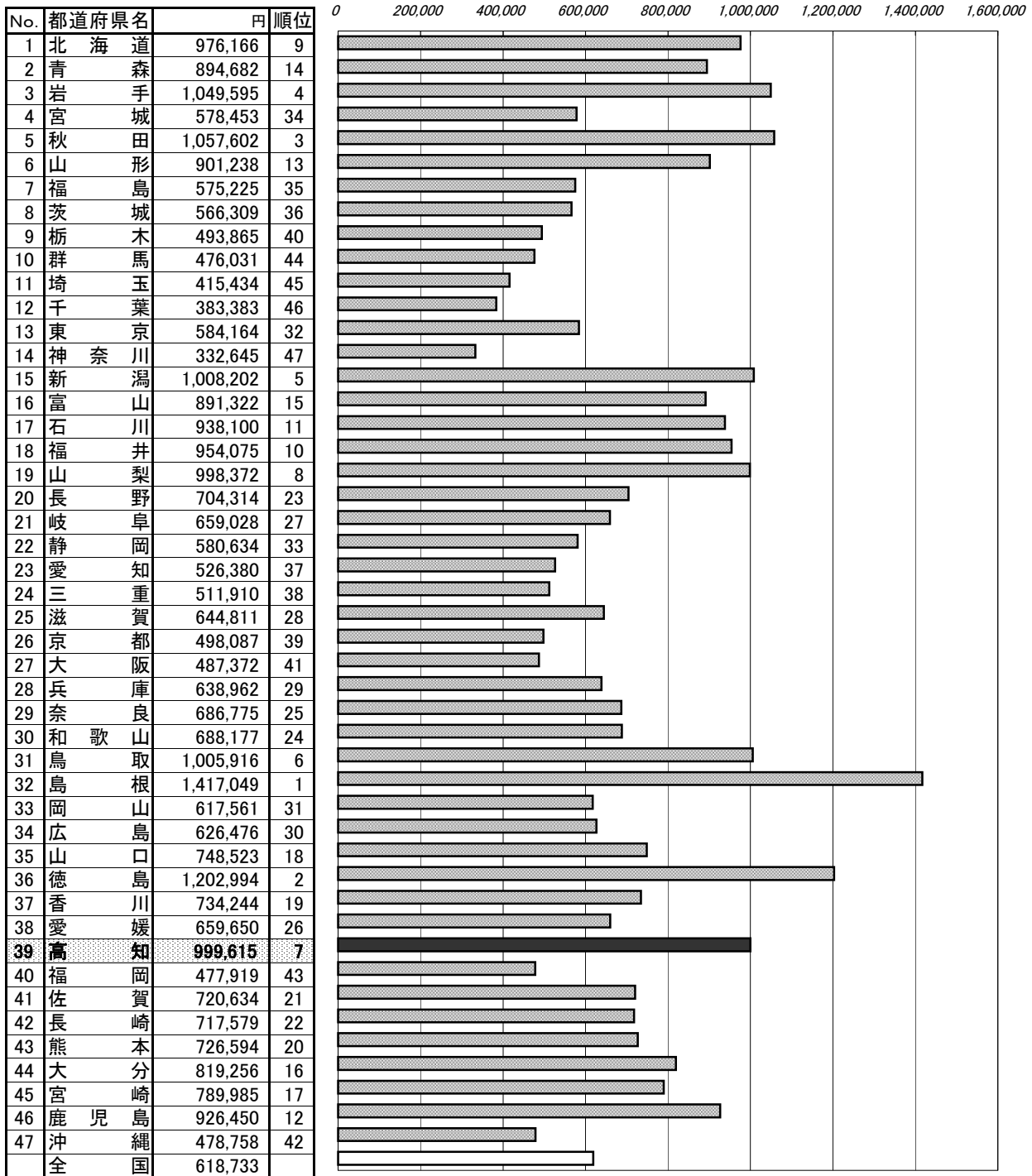

年次：平成17年度  
 資料：都道府県決算状況調  
 出所：総務省自治財政局  
 備考：本県＝全国平均の161.56%

**地方債現在高**  
 地方公共団体が前年度までに発行した額のうち、当該年度までに償還した分を差し引き、それに当該年度の新規発行額を加えた年度末現在額である。

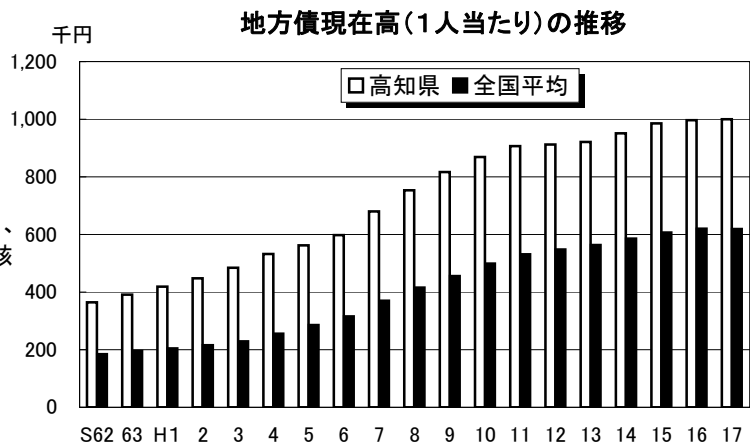

### 35 行政投資額(人口1人当たり)

No.	都道府県名	円	順位
1	北海道	338,996	7
2	青森	277,268	17
3	岩手	273,675	18
4	宮城	211,857	32
5	秋田	375,376	3
6	山形	285,144	16
7	福島	225,390	28
8	茨城	186,799	39
9	栃木	188,979	38
10	群馬	172,240	43
11	埼玉	123,140	47
12	千葉	127,731	46
13	東京	190,327	37
14	神奈川	128,419	45
15	新潟	310,790	12
16	富山	293,852	15
17	石川	318,604	10
18	福井	361,763	5
19	山梨	337,763	8
20	長野	233,600	25
21	岐阜	271,053	20
22	静岡	182,630	40
23	愛知	177,225	42
24	三重	228,122	26
25	滋賀	216,960	30
26	京都	177,903	41
27	大阪	147,599	44
28	兵庫	207,321	34
29	奈良	197,615	36
30	和歌山	271,417	19
31	鳥取	400,158	2
32	島根	500,310	1
33	岡山	209,379	33
34	広島	213,748	31
35	山口	243,174	24
36	徳島	340,769	6
37	香川	206,768	35
38	愛媛	258,201	23
39	高知	373,446	4
40	福岡	217,185	29
41	佐賀	294,235	14
42	長崎	269,474	21
43	熊本	226,844	27
44	大分	260,459	22
45	宮崎	316,200	11
46	鹿児島	295,980	13
47	沖縄	325,826	9
	全 国	213,099	

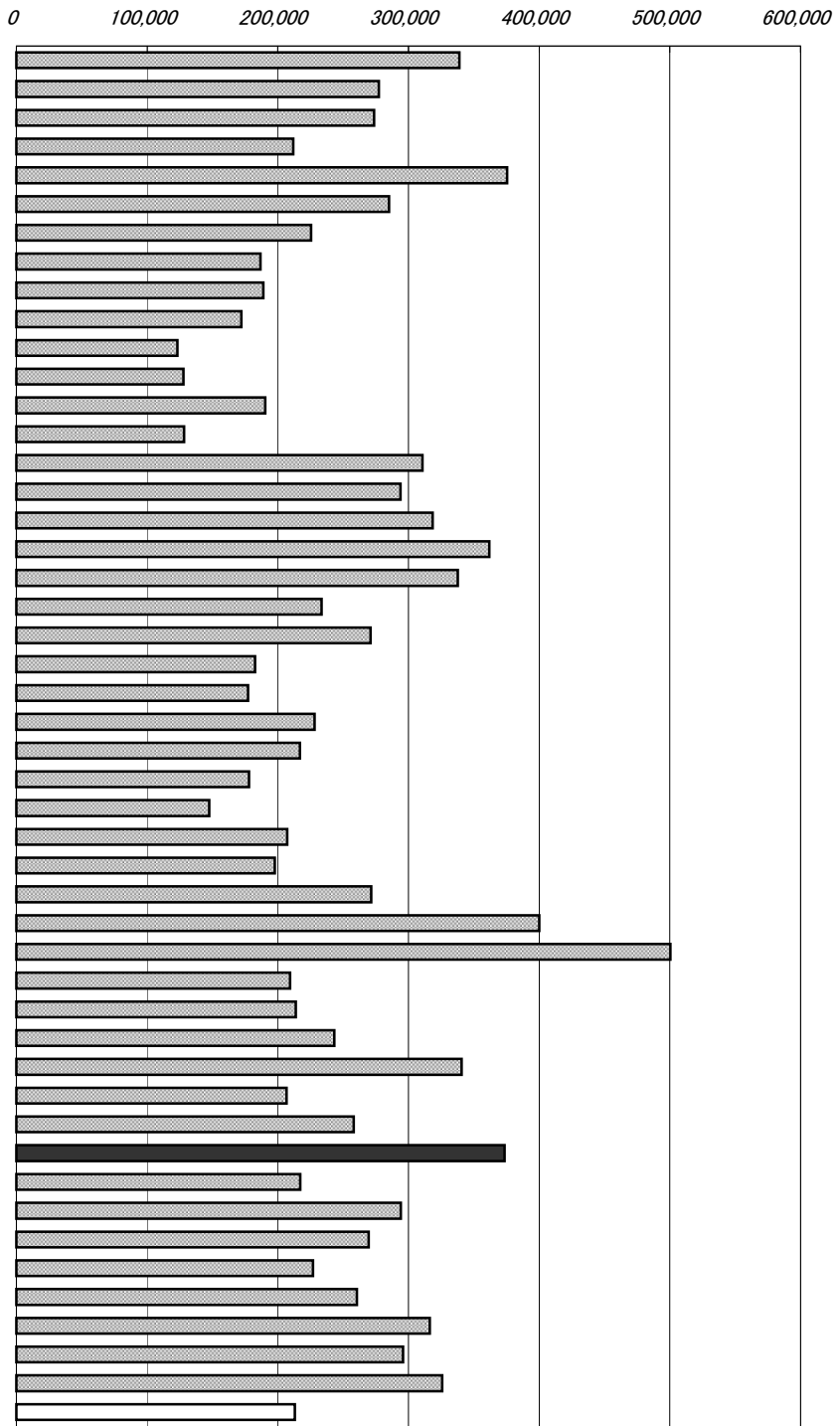

年次: 平成16年度  
 資料: 行政投資実績  
 出所: 総務省  
 備考: 本県=全国平均の175.24%

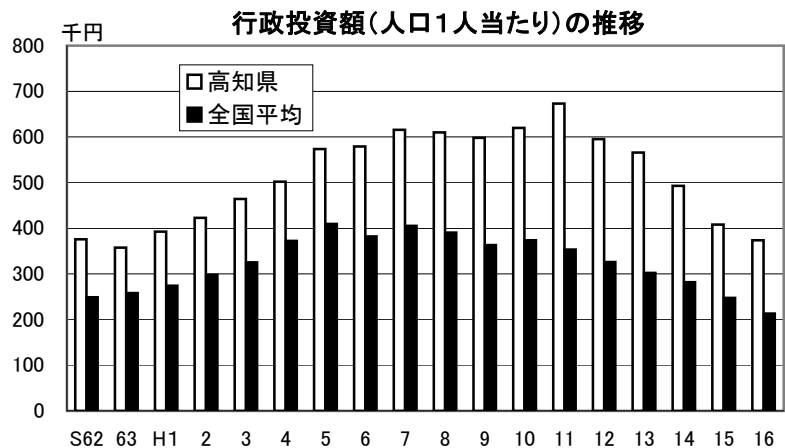

### 36 歳入決算額(人口1人当たり)

No.	都道府県名	千円	順位
1	北海道	468.72	21
2	青森	520.81	9
3	岩手	519.72	10
4	宮城	340.99	37
5	秋田	586.78	5
6	山形	491.97	15
7	福島	418.31	27
8	茨城	335.88	39
9	栃木	399.91	28
10	群馬	368.54	34
11	埼玉	215.05	46
12	千葉	240.93	45
13	東京	511.54	12
14	神奈川	196.52	47
15	新潟	514.90	11
16	富山	472.37	20
17	石川	449.61	24
18	福井	599.35	4
19	山梨	536.63	7
20	長野	388.52	31
21	岐阜	373.32	32
22	静岡	292.14	43
23	愛知	287.53	44
24	三重	372.24	33
25	滋賀	360.93	35
26	京都	321.87	40
27	大阪	298.20	41
28	兵庫	473.41	19
29	奈良	336.50	38
30	和歌山	494.69	14
31	鳥取	634.97	3
32	島根	757.78	1
33	岡山	398.86	30
34	広島	341.84	36
35	山口	494.85	13
36	徳島	676.21	2
37	香川	452.76	23
38	愛媛	445.96	25
39	高知	584.90	6
40	福岡	293.28	42
41	佐賀	491.01	16
42	長崎	468.43	22
43	熊本	399.48	29
44	大分	487.93	17
45	宮崎	532.42	8
46	鹿児島	474.33	18
47	沖縄	428.96	26
	全 国	381.12	

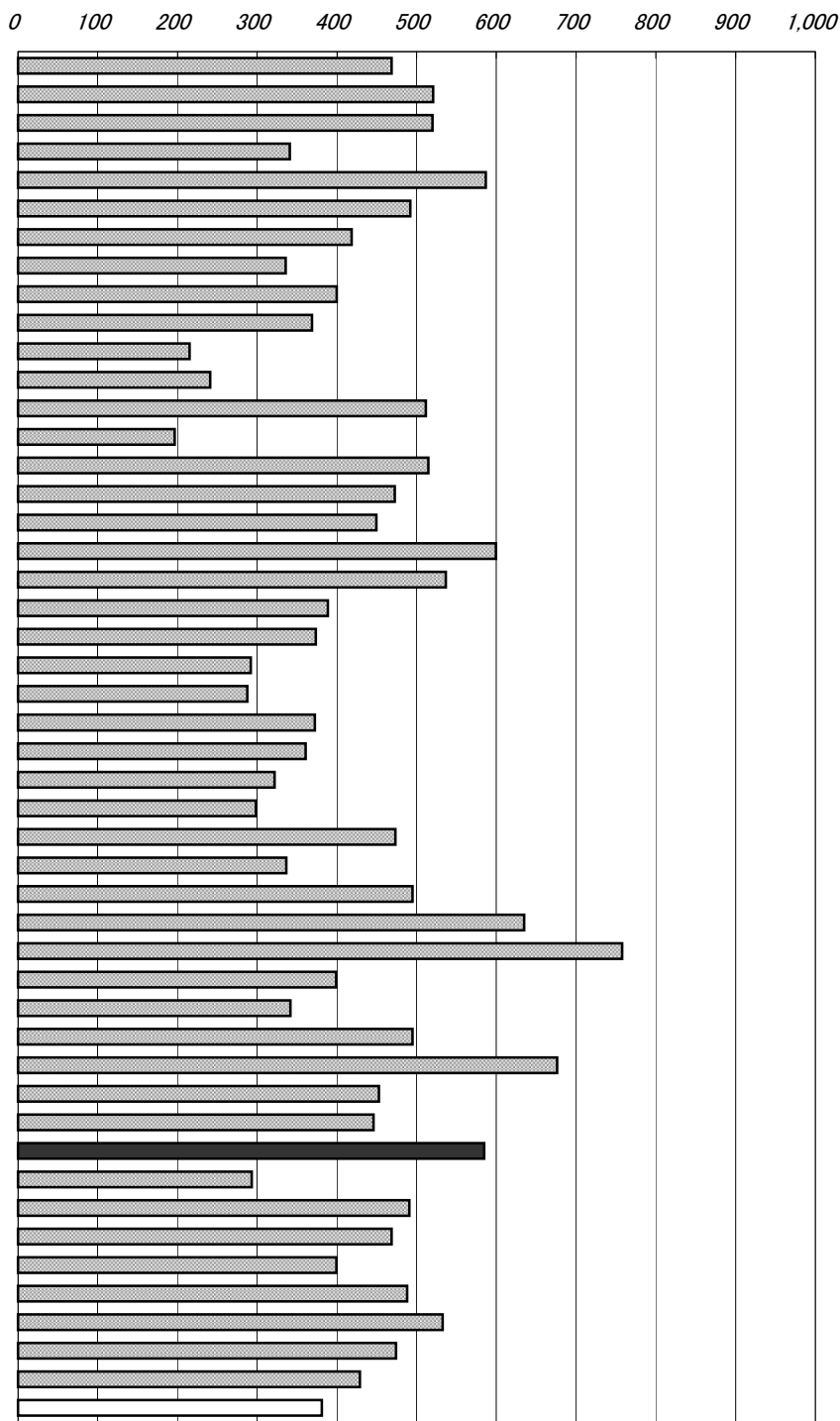

年次: 平成17年度  
 資料: 都道府県決算状況調  
 出所: 総務省自治財政局  
 備考: 本県=全国平均の153.47%

右表  
 年次: 平成18年度  
 資料: 高知県歳入歳出決算書  
 出所: 高知県

高知県歳入決算額(一般会計)内訳

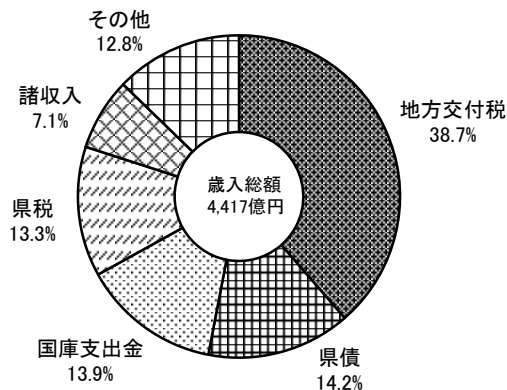

### 37 歳出決算額(人口1人当たり)

No.	都道府県名	千円	順位
1	北海道	467.73	19
2	青森	514.30	8
3	岩手	508.36	10
4	宮城	333.92	37
5	秋田	581.20	5
6	山形	484.24	15
7	福島	414.30	27
8	茨城	331.15	39
9	栃木	390.17	30
10	群馬	362.24	33
11	埼玉	213.22	46
12	千葉	238.86	45
13	東京	494.59	12
14	神奈川	194.65	47
15	新潟	504.84	11
16	富山	459.25	21
17	石川	442.99	24
18	福井	590.18	4
19	山梨	512.07	9
20	長野	380.30	31
21	岐阜	366.76	32
22	静岡	288.15	42
23	愛知	285.84	44
24	三重	359.39	34
25	滋賀	356.07	35
26	京都	318.46	40
27	大阪	298.65	41
28	兵庫	471.40	18
29	奈良	331.78	38
30	和歌山	485.68	13
31	鳥取	617.85	3
32	島根	740.72	1
33	岡山	394.56	28
34	広島	338.17	36
35	山口	485.34	14
36	徳島	640.22	2
37	香川	444.57	23
38	愛媛	435.83	25
39	高知	570.44	6
40	福岡	286.05	43
41	佐賀	483.09	16
42	長崎	457.14	22
43	熊本	390.39	29
44	大分	473.12	17
45	宮崎	523.73	7
46	鹿児島	464.41	20
47	沖縄	423.39	26
	全 国	374.69	

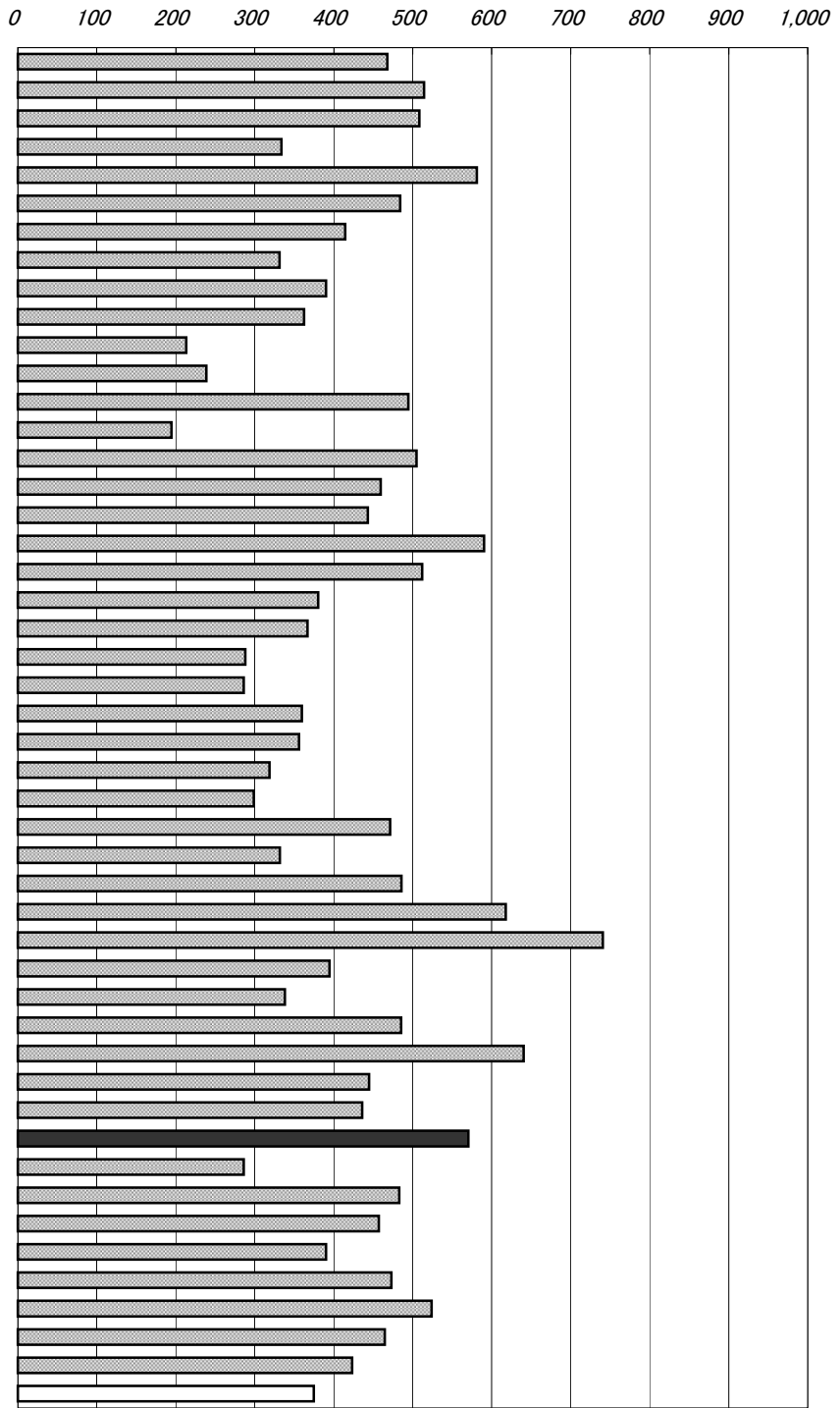

年次: 平成17年度  
 資料: 都道府県決算状況調  
 出所: 総務省自治財政局  
 備考: 本県=全国平均の152.24%

右表  
 年次: 平成18年度  
 資料: 高知県歳入歳出決算書  
 出所: 高知県

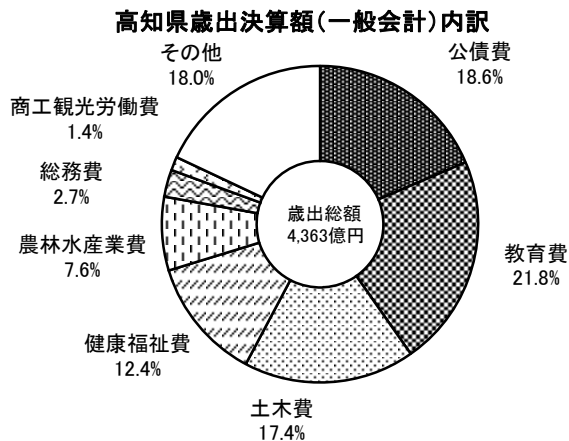

### 38 地方交付税額(人口1人当たり)

No.	都道府県名	千円	順位
1	北海道	126.18	19
2	青森	164.28	8
3	岩手	173.34	6
4	宮城	78.16	33
5	秋田	181.84	4
6	山形	155.13	13
7	福島	113.64	26
8	茨城	62.37	39
9	栃木	68.19	38
10	群馬	72.69	35
11	埼玉	33.87	43
12	千葉	36.07	42
13	東京	-	-
14	神奈川	13.98	45
15	新潟	122.46	20
16	富山	126.23	18
17	石川	120.52	23
18	福井	154.43	14
19	山梨	141.55	16
20	長野	108.43	27
21	岐阜	90.87	30
22	静岡	44.60	41
23	愛知	12.09	46
24	三重	80.76	32
25	滋賀	85.82	31
26	京都	72.88	34
27	大阪	31.64	44
28	兵庫	68.45	37
29	奈良	103.05	28
30	和歌山	157.99	12
31	鳥取	212.72	3
32	島根	248.69	1
33	岡山	92.32	29
34	広島	72.60	36
35	山口	121.65	21
36	徳島	174.73	5
37	香川	115.11	25
38	愛媛	121.59	22
39	高知	216.68	2
40	福岡	55.51	40
41	佐賀	160.43	10
42	長崎	158.65	11
43	熊本	119.37	24
44	大分	150.65	15
45	宮崎	165.30	7
46	鹿児島	161.72	9
47	沖縄	139.30	17
	全 国	72.17	

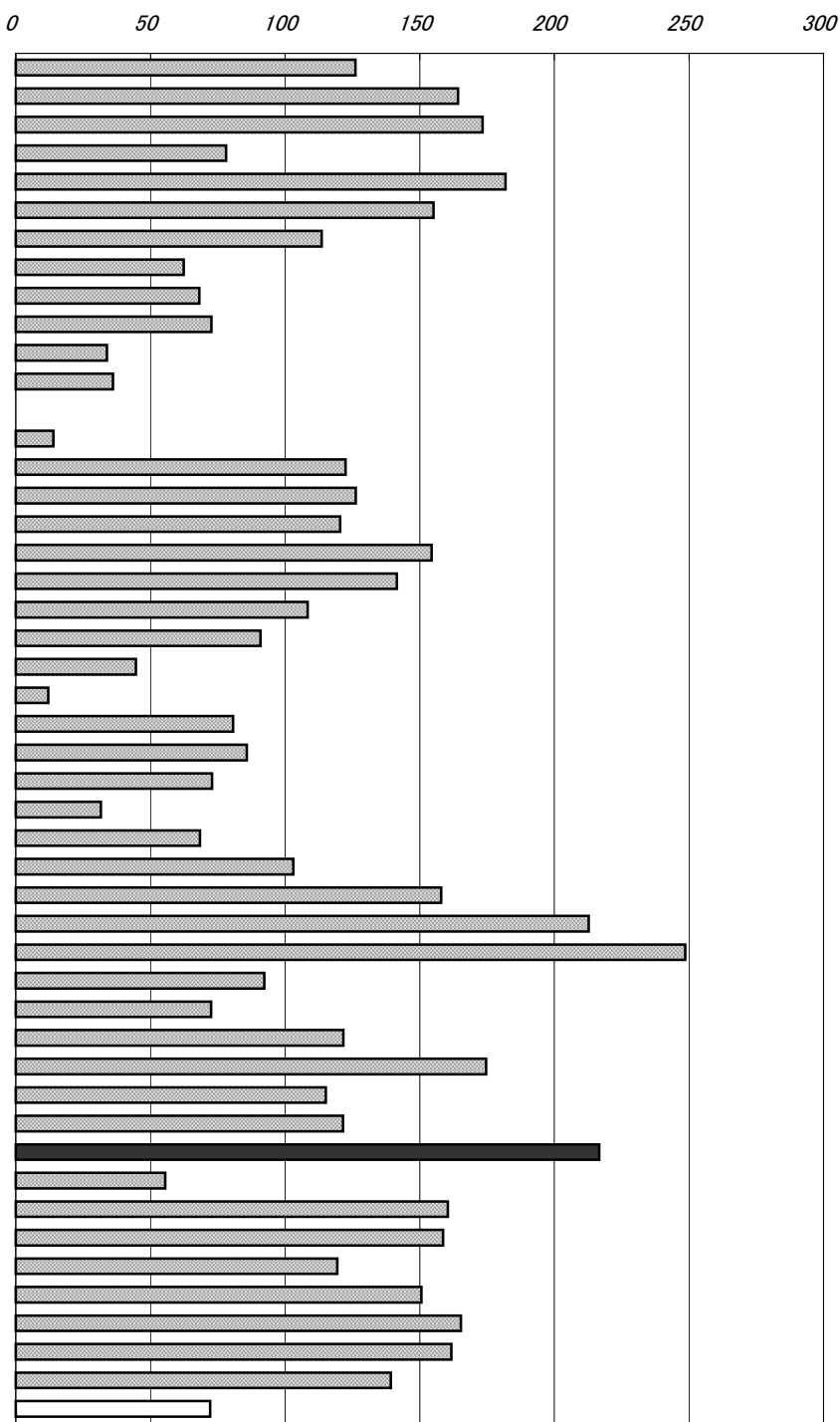

年次：平成17年度  
 資料：都道府県決算状況調  
 出所：総務省自治財政局  
 備考：本県＝全国平均の300.21%

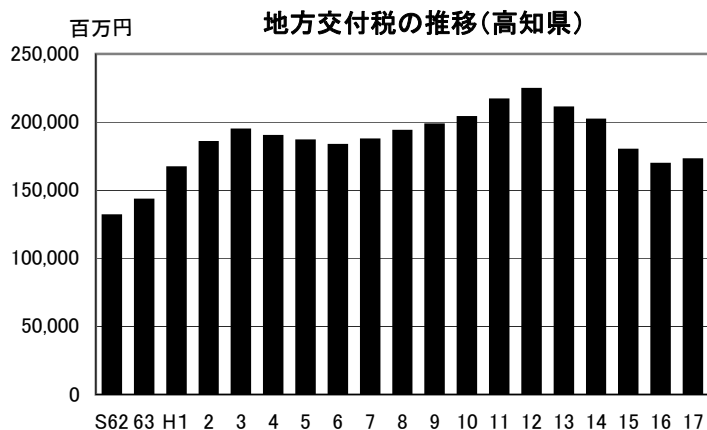



### 39 国庫支出金額(人口1人当たり)

No.	都道府県名	千円	順位
1	北海道	77.39	18
2	青森	87.10	13
3	岩手	77.49	17
4	宮城	43.94	38
5	秋田	89.33	12
6	山形	64.07	25
7	福島	64.52	24
8	茨城	47.08	35
9	栃木	51.55	33
10	群馬	42.71	39
11	埼玉	26.17	46
12	千葉	30.67	44
13	東京	33.04	42
14	神奈川	22.82	47
15	新潟	111.66	4
16	富山	62.26	26
17	石川	68.38	22
18	福井	123.46	2
19	山梨	78.16	16
20	長野	55.36	27
21	岐阜	54.34	29
22	静岡	40.10	41
23	愛知	31.00	43
24	三重	54.79	28
25	滋賀	47.16	34
26	京都	40.14	40
27	大阪	29.76	45
28	兵庫	46.27	36
29	奈良	53.86	30
30	和歌山	78.23	15
31	鳥取	100.05	9
32	島根	129.17	1
33	岡山	52.56	32
34	広島	53.49	31
35	山口	76.37	19
36	徳島	104.89	8
37	香川	66.80	23
38	愛媛	74.07	20
39	高知	110.98	5
40	福岡	44.71	37
41	佐賀	78.85	14
42	長崎	93.27	10
43	熊本	71.00	21
44	大分	89.54	11
45	宮崎	108.12	6
46	鹿児島	107.40	7
47	沖縄	118.71	3
	全 国	51.53	

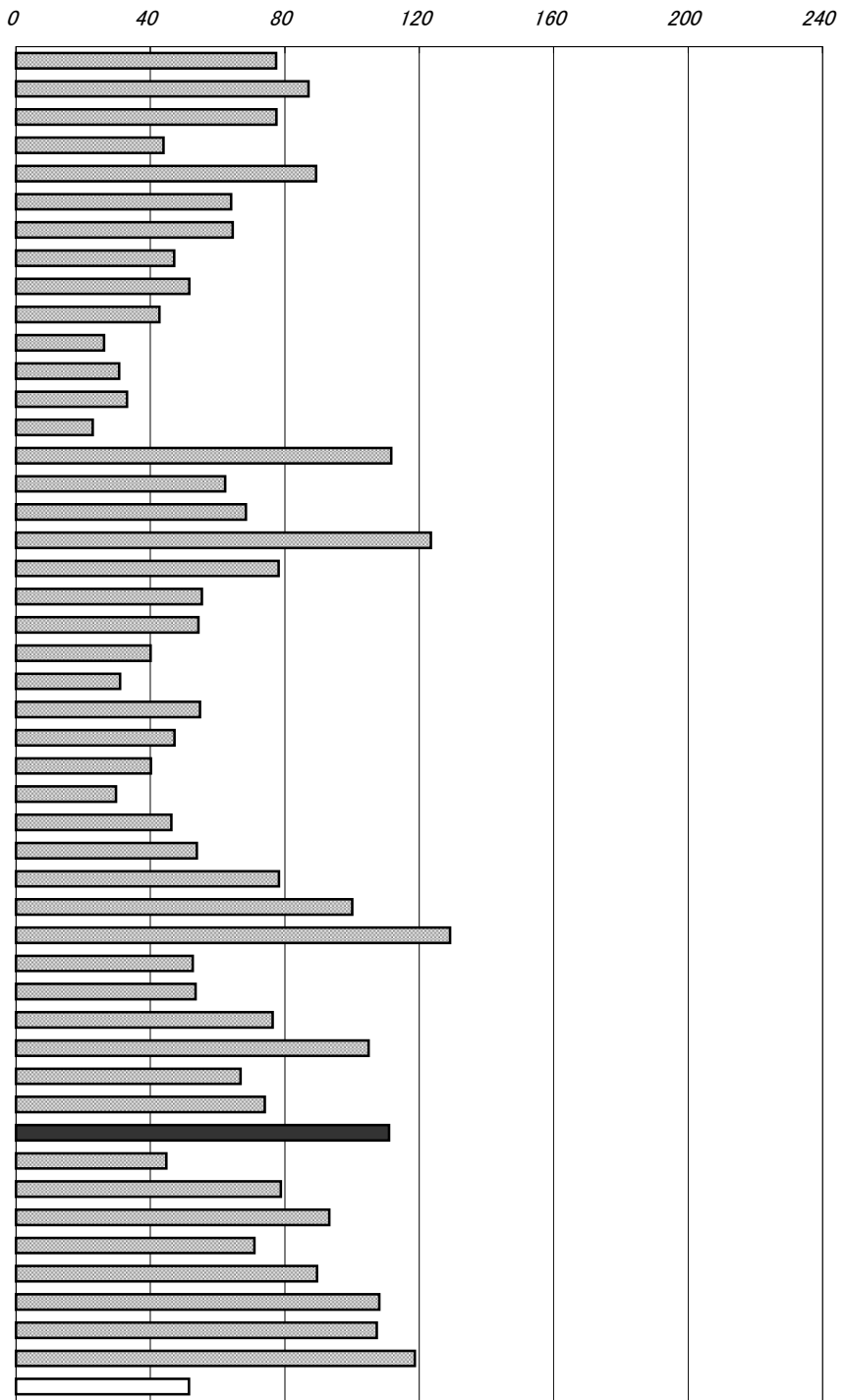

年次：平成17年度  
 資料：都道府県決算状況調  
 出所：総務省自治財政局  
 備考：本県＝全国平均の215.39%

#### 国庫支出金

国と地方公共団体の負担区分に基づいて  
 支出される国の委託金、補助金などの総称。

#### 右表

年次：平成18年度  
 資料：高知県歳入歳出決算書  
 出所：高知県

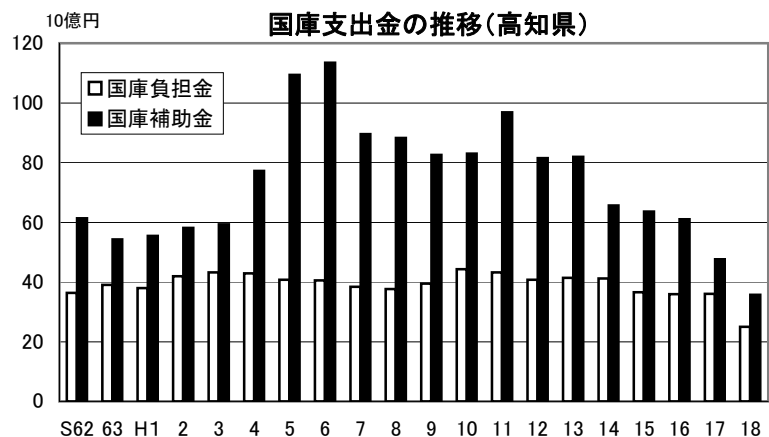

## 40 小学校数(児童10万人当たり)

No.	都道府県名	校 数	順位
1	北海道	465.6	13
2	青森	466.5	12
3	岩手	566.3	5
4	宮城	352.2	27
5	秋田	496.1	9
6	山形	522.1	8
7	福島	444.7	15
8	茨城	337.1	31
9	栃木	363.2	26
10	群馬	293.0	35
11	埼玉	207.4	46
12	千葉	256.2	40
13	東京	234.9	43
14	神奈川	185.5	47
15	新潟	424.9	19
16	富山	344.0	30
17	石川	350.9	28
18	福井	441.3	17
19	山梨	417.9	20
20	長野	311.7	33
21	岐阜	309.2	34
22	静岡	251.6	42
23	愛知	225.4	44
24	三重	401.9	22
25	滋賀	274.5	38
26	京都	315.6	32
27	大阪	207.8	45
28	兵庫	254.2	41
29	奈良	277.2	37
30	和歌山	525.5	7
31	鳥取	488.2	10
32	島根	643.3	2
33	岡山	384.3	23
34	広島	365.9	24
35	山口	445.0	14
36	徳島	636.0	3
37	香川	349.9	29
38	愛媛	441.5	16
39	高知	738.1	1
40	福岡	272.6	39
41	佐賀	363.7	25
42	長崎	470.4	11
43	熊本	426.5	18
44	大分	532.3	6
45	宮崎	407.8	21
46	鹿児島	607.5	4
47	沖縄	278.7	36
	全 国	318.1	

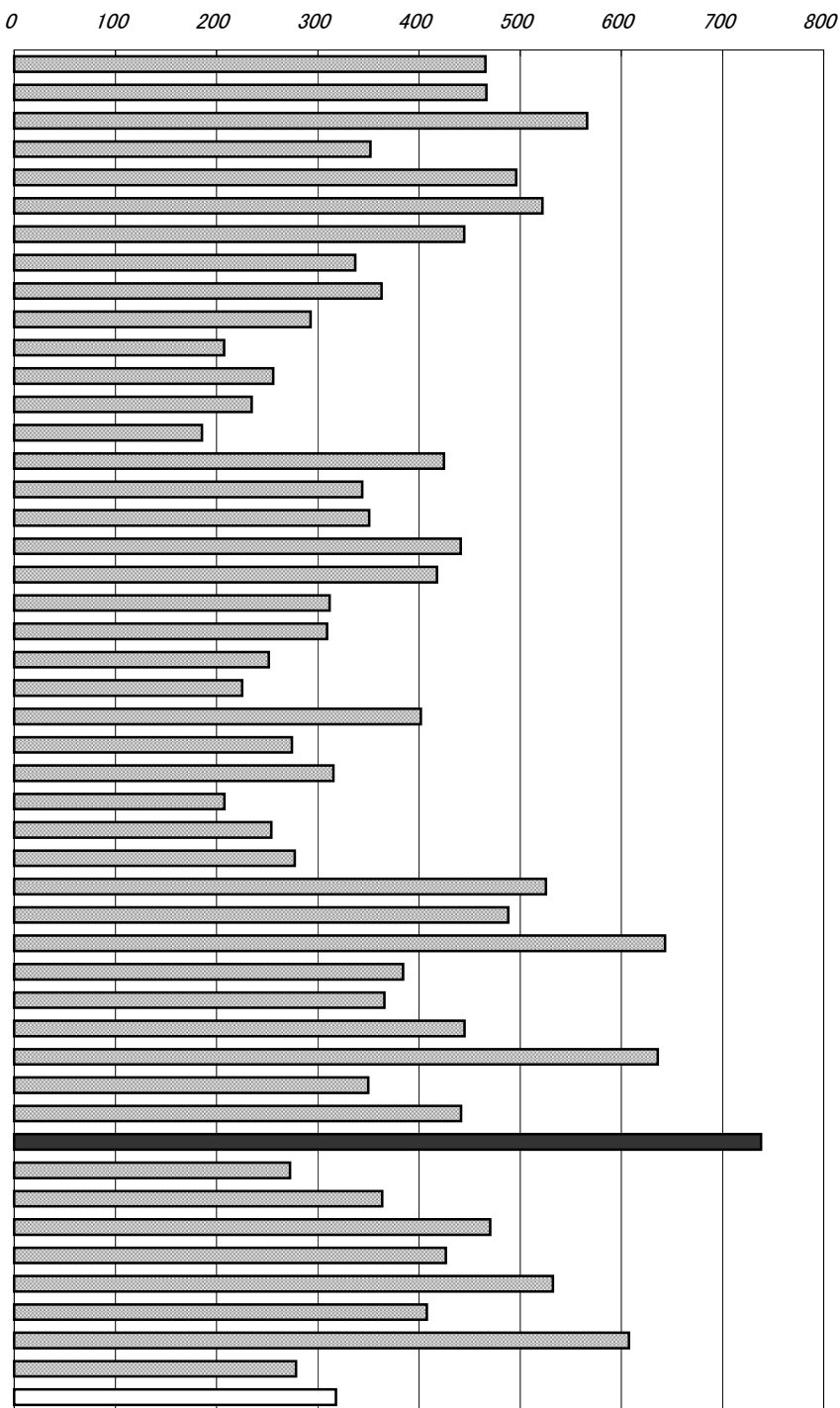

年次：平成19年5月1日現在

資料：学校基本調査報告書

出所：文部科学省

備考：本県＝全国平均の232.01%

### 児童・生徒数の推移(高知県)

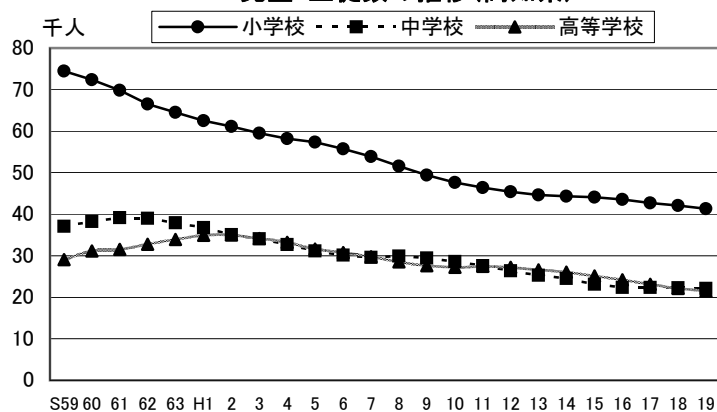

# 41 中学校数(生徒10万人当たり)

No.	都道府県名	校 数	順位
1	北海道	450.3	6
2	青森	403.3	12
3	岩手	479.7	4
4	宮城	338.3	24
5	秋田	423.3	11
6	山形	360.8	17
7	福島	372.0	15
8	茨城	272.3	37
9	栃木	305.3	33
10	群馬	305.4	32
11	埼玉	228.6	44
12	千葉	250.5	42
13	東京	271.2	38
14	神奈川	213.0	46
15	新潟	350.5	20
16	富山	282.4	35
17	石川	314.3	27
18	福井	345.2	21
19	山梨	386.2	14
20	長野	307.4	31
21	岐阜	319.4	26
22	静岡	266.6	39
23	愛知	207.6	47
24	三重	339.3	23
25	滋賀	254.0	41
26	京都	286.7	34
27	大阪	216.8	45
28	兵庫	249.8	43
29	奈良	279.6	36
30	和歌山	460.0	5
31	鳥取	353.1	19
32	島根	500.9	2
33	岡山	308.4	30
34	広島	343.5	22
35	山口	449.6	7
36	徳島	441.5	9
37	香川	310.3	29
38	愛媛	365.8	16
39	高知	632.8	1
40	福岡	261.2	40
41	佐賀	359.5	18
42	長崎	448.0	8
43	熊本	336.7	25
44	大分	425.1	10
45	宮崎	401.2	13
46	鹿児島	500.5	3
47	沖縄	310.6	28
	全 国	303.1	

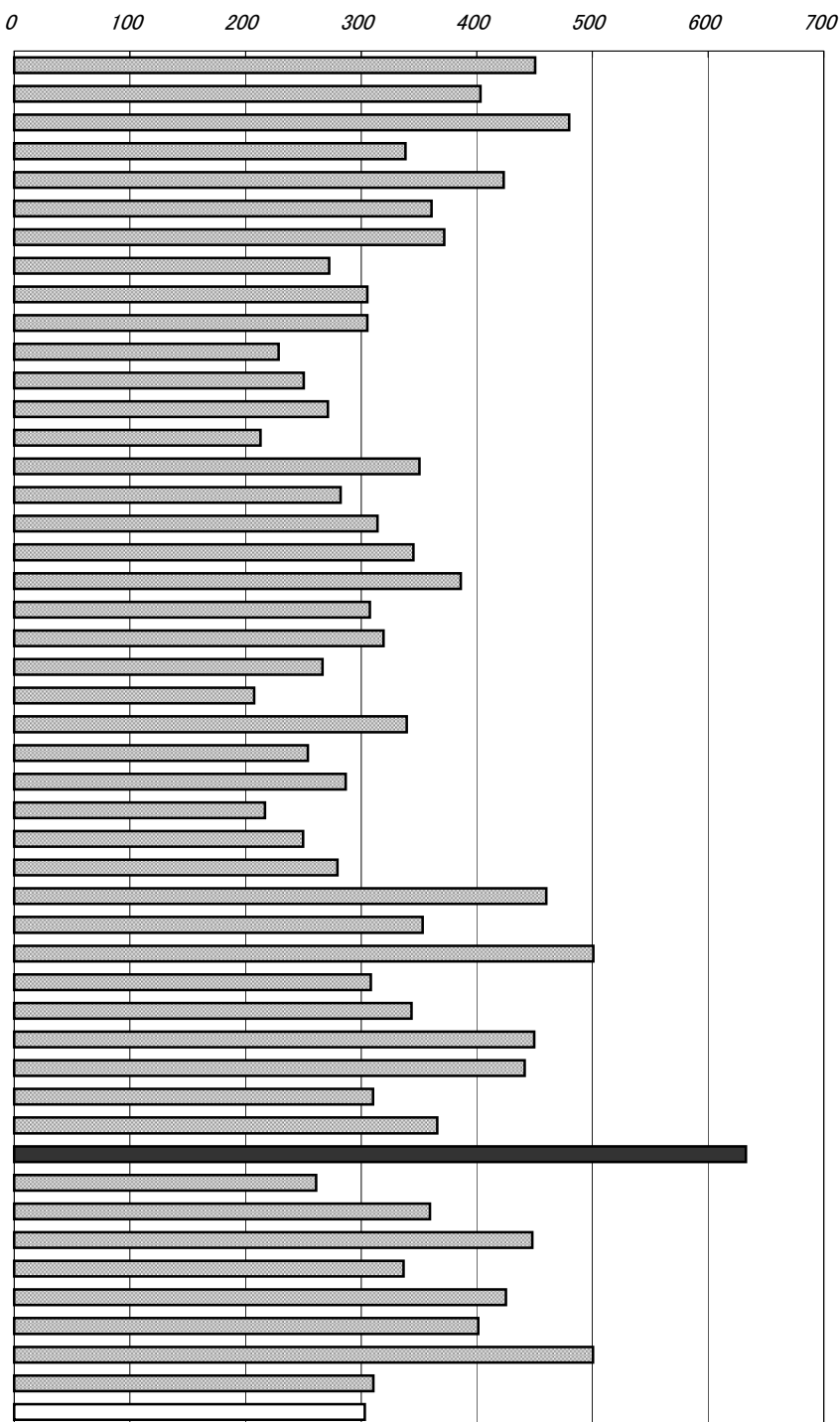

年次：平成19年5月1日現在  
 資料：学校基本調査報告書  
 出所：文部科学省  
 備考：本県＝全国平均の208.78%

収容人員別学級数(高知県)

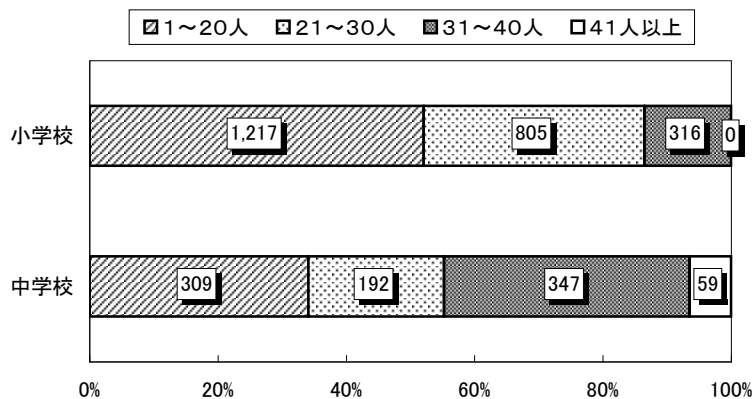

## 42 高等学校数(生徒10万人当たり)

No.	都道府県名	校	順位
1	北海道	216.2	5
2	青森	205.9	6
3	岩手	219.7	4
4	宮城	162.4	25
5	秋田	198.7	7
6	山形	184.4	13
7	福島	177.9	18
8	茨城	159.4	28
9	栃木	142.8	38
10	群馬	156.6	31
11	埼玉	121.5	46
12	千葉	133.0	42
13	東京	146.6	36
14	神奈川県	130.1	44
15	新潟	163.2	23
16	富山	197.7	8
17	石川	188.9	11
18	福井	159.1	29
19	山梨	162.9	24
20	長野	178.5	16
21	岐阜	140.4	40
22	静岡	141.2	39
23	愛知	120.8	47
24	三重	148.0	35
25	滋賀	150.0	33
26	京都	148.4	34
27	大阪	130.3	43
28	兵庫	150.7	32
29	奈良	144.2	37
30	和歌山	176.8	19
31	鳥取	172.1	20
32	島根	244.0	2
33	岡山	167.5	21
34	広島	178.0	17
35	山口	252.7	1
36	徳島	196.6	9
37	香川	165.5	22
38	愛媛	185.3	12
39	高知	232.5	3
40	福岡	124.9	45
41	佐賀	162.3	26
42	長崎	180.1	15
43	熊本	156.6	30
44	大分	194.4	10
45	宮崎	159.5	27
46	鹿児島	182.9	14
47	沖縄	135.8	41
	全 国	156.0	

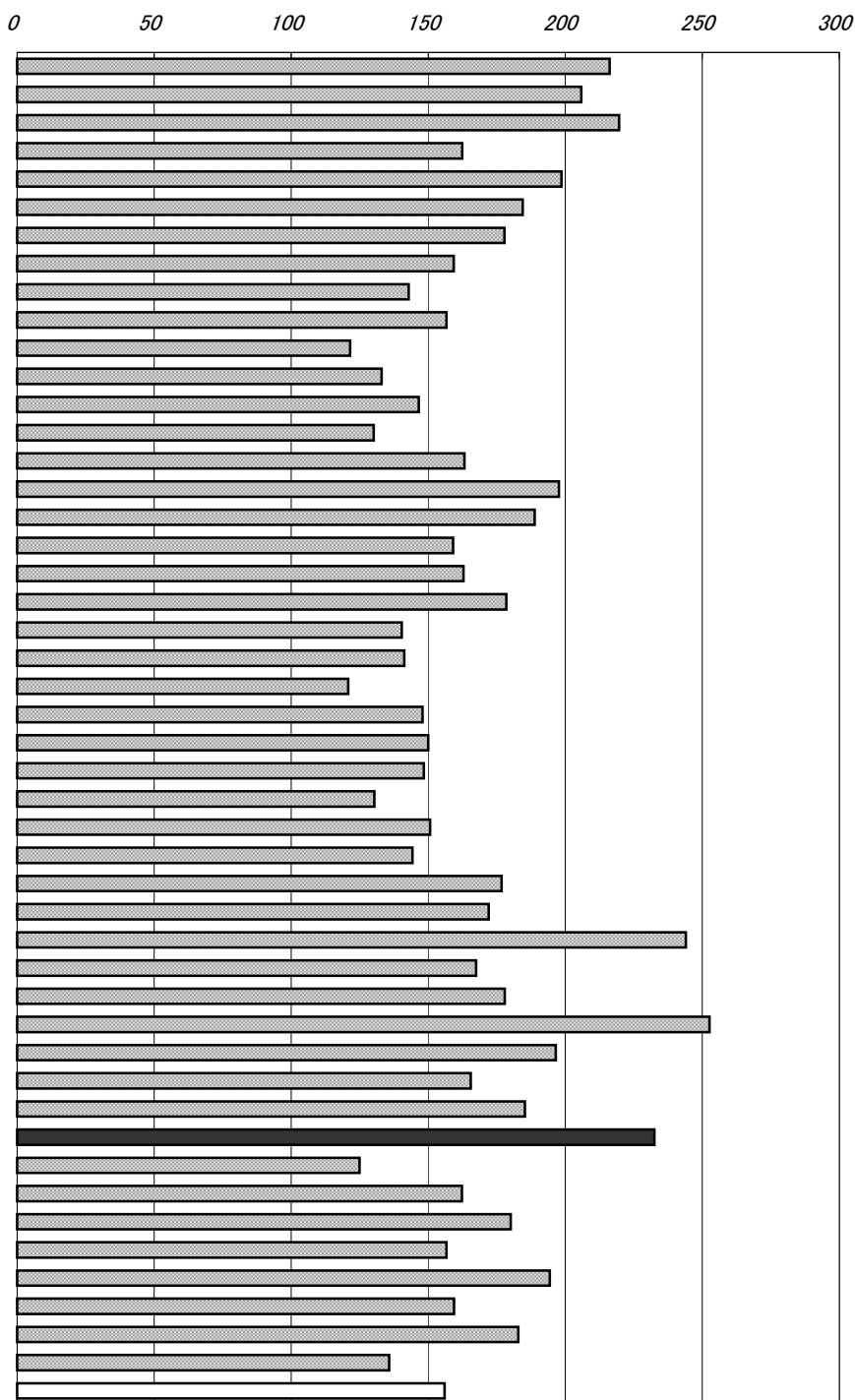

年次：平成19年5月1日現在  
 資料：学校基本調査報告書  
 出所：文部科学省  
 備考：本県＝全国平均の149.08%

高知県の学科別高等学校生徒数

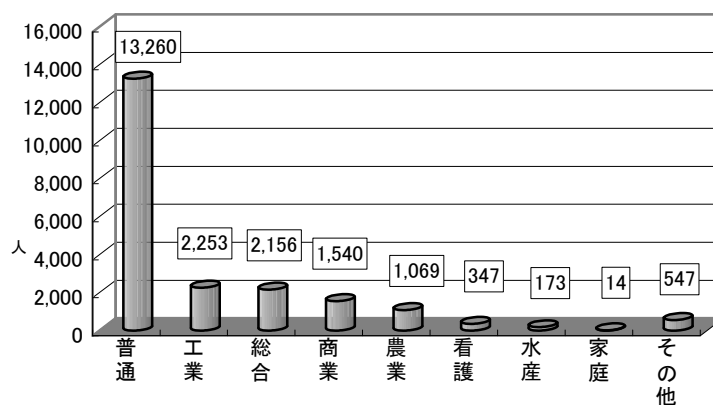

### 43 大学・短期大学数(総数)

No.	都道府県名	校	順位
1	北海道	57	5
2	青森	15	21
3	岩手	10	33
4	宮城	18	17
5	秋田	11	30
6	山形	7	39
7	福島	13	25
8	茨城	14	24
9	栃木	15	21
10	群馬	27	12
11	埼玉	43	9
12	千葉	40	10
13	東京都	188	1
14	神奈川県	49	7
15	新潟	23	14
16	富山	9	37
17	石川	16	19
18	福井	7	39
19	山梨	13	25
20	長野	17	18
21	岐阜	23	14
22	静岡	21	16
23	愛知	76	3
24	三重	12	28
25	滋賀	11	30
26	京都	48	8
27	大阪	92	2
28	兵庫	63	4
29	奈良	16	19
30	和歌山	5	43
31	鳥取	3	47
32	島根	5	43
33	岡山	26	13
34	広島	29	11
35	山口	15	21
36	徳島	7	39
37	香川	7	39
38	愛媛	10	33
39	高知	5	43
40	福岡	54	6
41	佐賀	5	43
42	長崎	13	25
43	熊本	12	28
44	大分	10	33
45	宮崎	10	33
46	鹿児島	11	30
47	沖縄	9	37
	全 国	1,190	

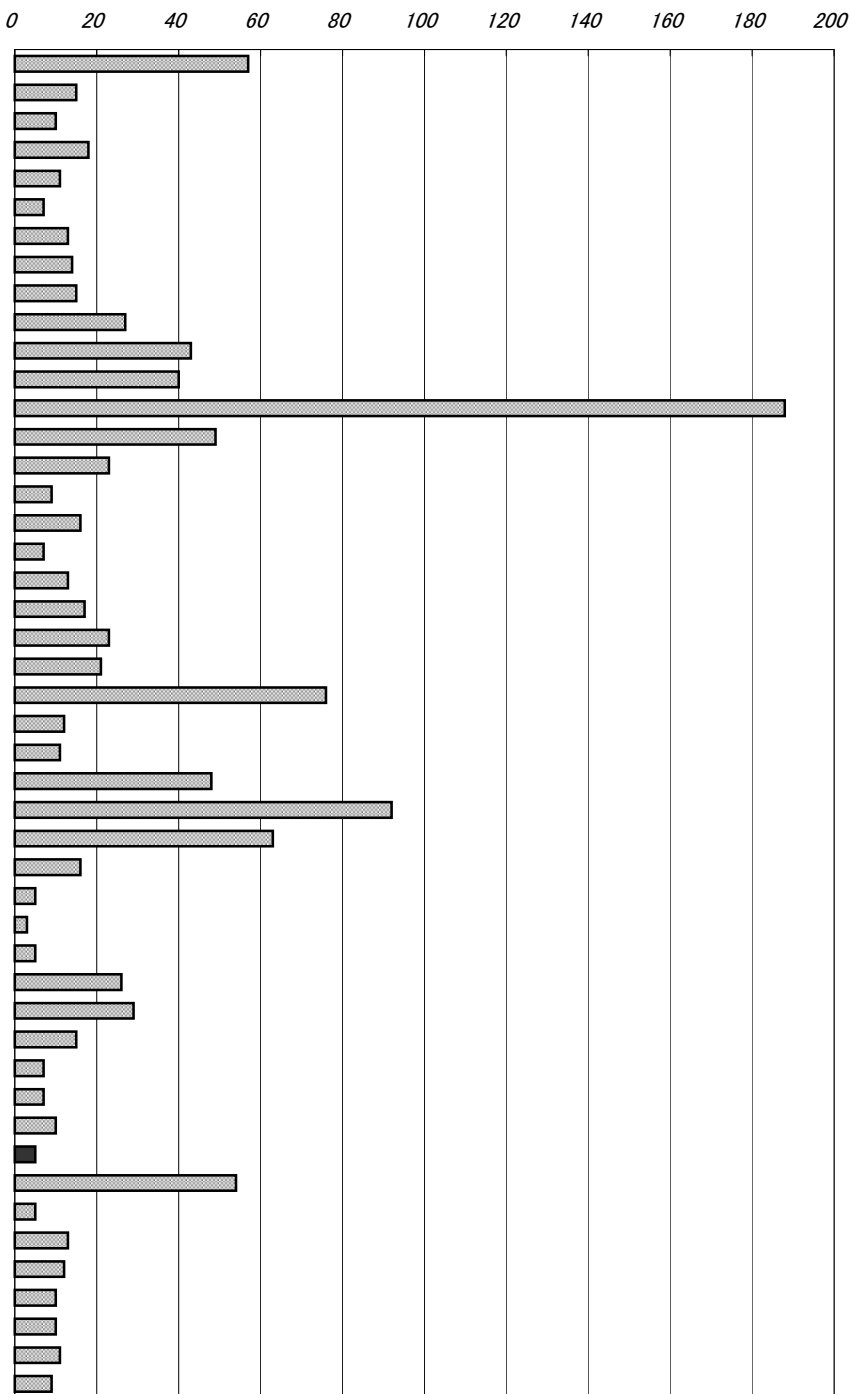

年次：平成19年5月1日現在  
 資料：学校基本調査報告書  
 出所：文部科学省  
 備考：本県＝全国計の0.42%

大学学部・短期大学本科進学者の推移(高知県)

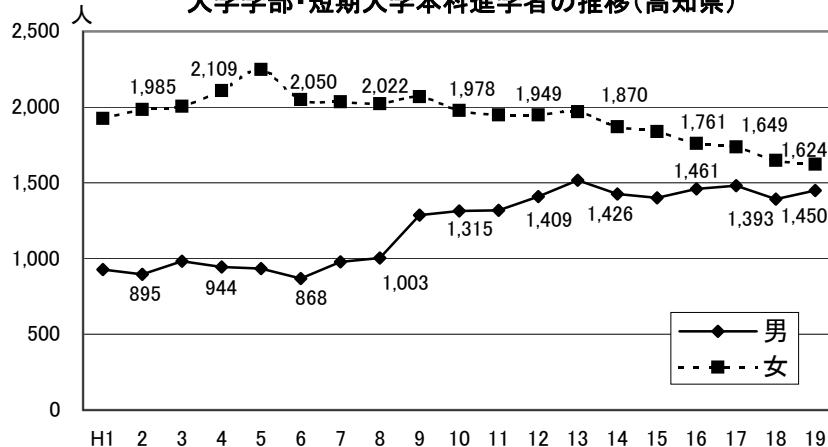

## 4.4 長期欠席児童数(小学校児童千人当たり)

No.	都道府県名	人	順位
1	北海道	8.91	17
2	青森	4.30	45
3	岩手	4.25	46
4	宮城	8.20	22
5	秋田	6.24	40
6	山形	5.00	44
7	福島	7.38	30
8	茨城	9.62	13
9	栃木	9.94	11
10	群馬	7.92	25
11	埼玉	6.63	39
12	千葉	9.97	10
13	東京	7.47	29
14	神奈川	10.00	9
15	新潟	5.52	42
16	富山	6.69	36
17	石川	5.29	43
18	福井	6.91	34
19	山梨	9.06	15
20	長野	9.74	12
21	岐阜	7.88	26
22	静岡	6.86	35
23	愛知	8.25	21
24	三重	7.55	28
25	滋賀	12.63	1
26	京都	10.55	7
27	大阪	11.98	2
28	兵庫	8.79	18
29	奈良	10.70	6
30	和歌山	10.71	5
31	鳥取	10.35	8
32	島根	7.35	31
33	岡山	11.84	3
34	広島	8.65	20
35	山口	6.64	38
36	徳島	8.99	16
37	香川	7.22	32
38	愛媛	7.60	27
39	高知	9.42	14
40	福岡	8.69	19
41	佐賀	7.97	24
42	長崎	7.22	33
43	熊本	3.94	47
44	大分	7.97	23
45	宮崎	5.58	41
46	鹿児島	6.67	37
47	沖縄	10.86	4
	全 国	8.50	

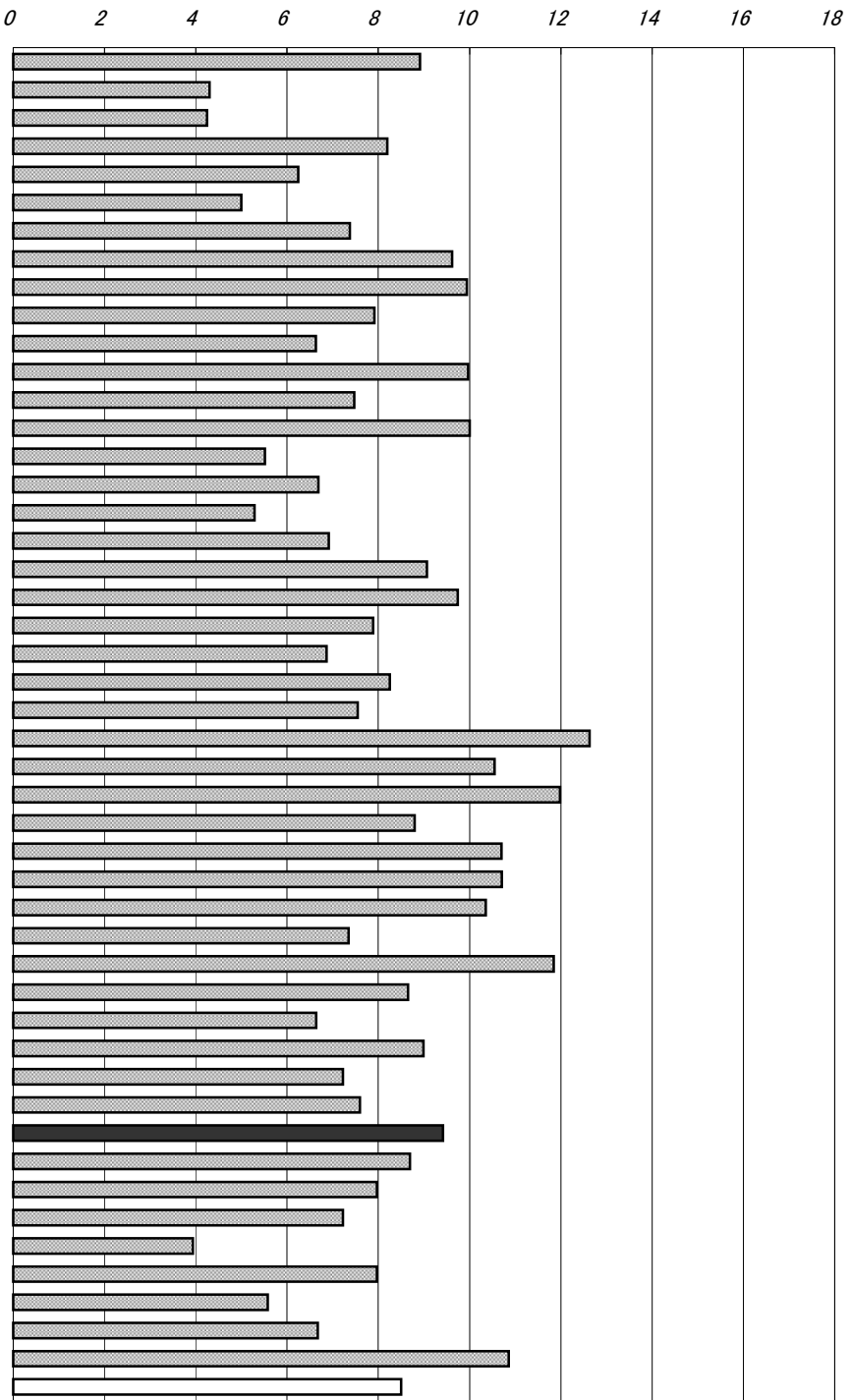

年次：平成18年度中

資料：学校基本調査報告書

出所：文部科学省

備考：本県＝全国平均の110.78%

長期欠席

年度間30日以上欠席

右表

※平成9年度までは学校嫌い

全児童に対する長期欠席児童数の割合(高知県)

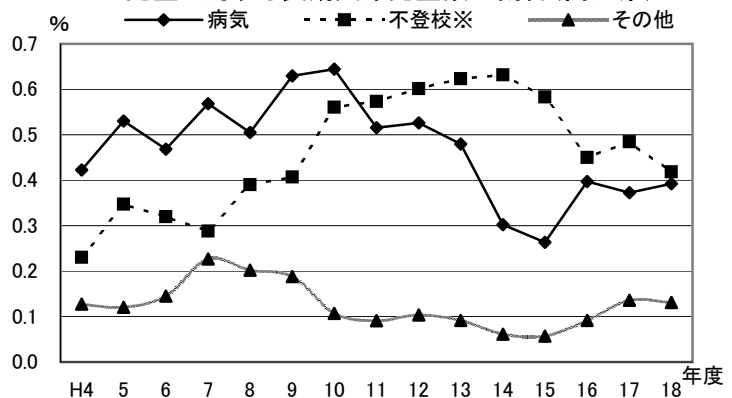

## 45 長期欠席生徒数(中学校生徒千人当たり)

No.	都道府県名	人	順位
1	北海道	30.35	38
2	青森	29.51	43
3	岩手	29.58	42
4	宮城	37.34	16
5	秋田	30.56	35
6	山形	26.35	47
7	福島	35.09	26
8	茨城	39.87	13
9	栃木	41.55	9
10	群馬	34.43	28
11	埼玉	35.51	24
12	千葉	42.88	7
13	東京	32.67	33
14	神奈川県	44.01	5
15	新潟	29.34	44
16	富山	30.39	37
17	石川	30.10	41
18	福井	32.06	34
19	山梨	37.14	18
20	長野	41.03	10
21	岐阜	34.09	30
22	静岡	33.28	32
23	愛知	37.09	19
24	三重	34.97	27
25	滋賀	41.99	8
26	京都	37.47	15
27	大阪	56.16	1
28	兵庫	43.96	6
29	奈良	45.27	3
30	和歌山	39.93	12
31	鳥取	40.12	11
32	島根	36.74	22
33	岡山	44.53	4
34	広島	39.45	14
35	山口	35.41	25
36	徳島	36.97	20
37	香川	36.81	21
38	愛媛	33.71	31
39	高知	47.54	2
40	福岡	34.10	29
41	佐賀	37.23	17
42	長崎	30.47	36
43	熊本	30.32	39
44	大分	36.56	23
45	宮崎	28.69	45
46	鹿児島	28.60	46
47	沖縄	30.22	40
	全 国	37.62	

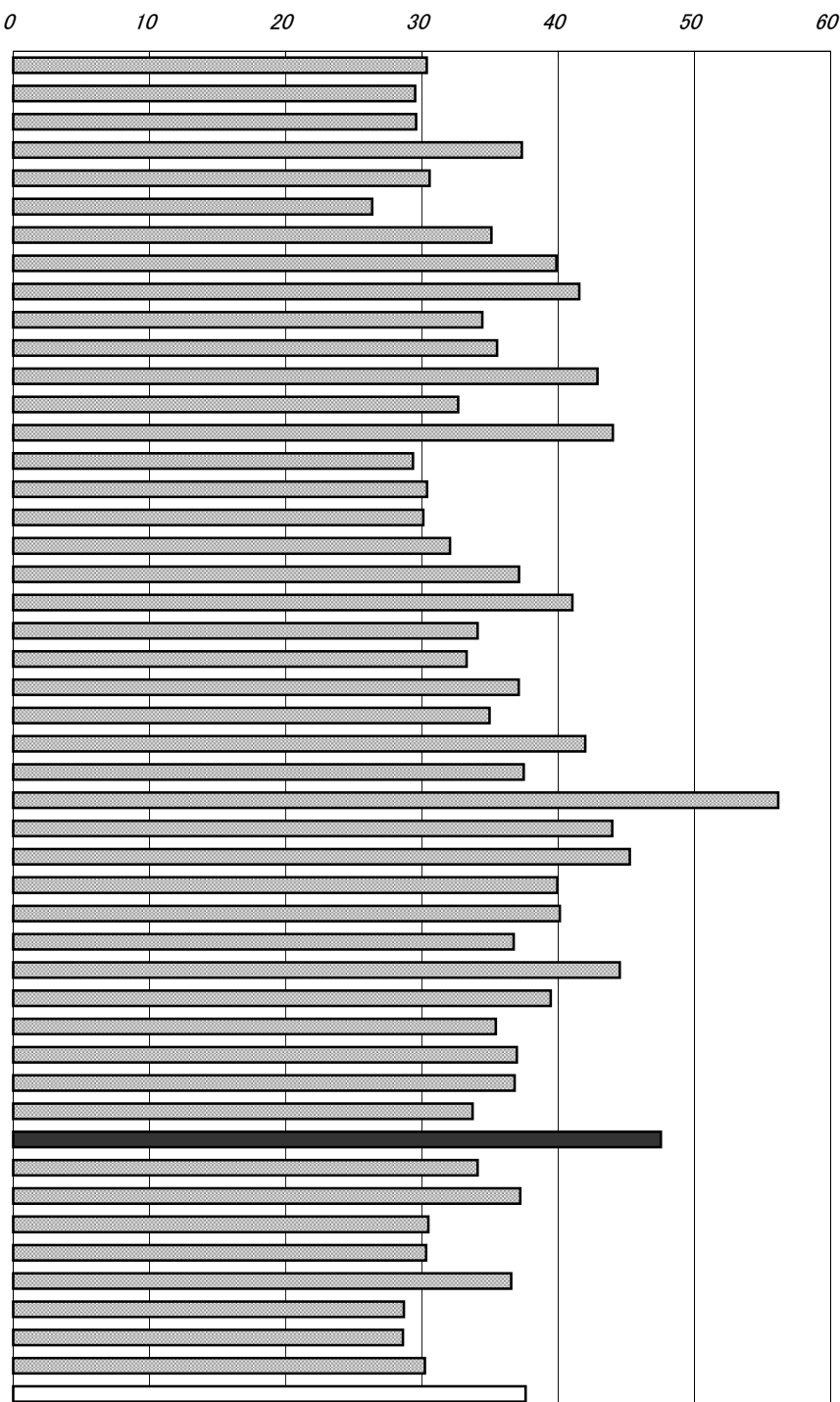

年次：平成18年度中

資料：学校基本調査報告書

出所：文部科学省

備考：本県＝全国平均の126.40%

長期欠席

年度間30日以上の欠席

右表

※平成9年度までは学校嫌い

全生徒に対する長期欠席生徒数の割合(高知県)

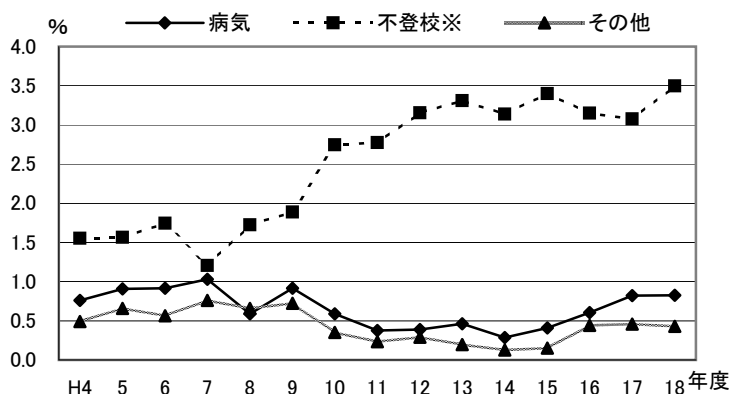

# 46 公・私立高等学校中途退学率

No.	都道府県名	%	順位
1	北海道	2.2	13
2	青森	1.7	38
3	岩手	1.7	38
4	宮城	2.1	19
5	秋田	1.5	46
6	山形	1.6	43
7	福島	1.4	47
8	茨城	1.7	38
9	栃木	2.4	3
10	群馬	2.0	24
11	埼玉	2.4	3
12	千葉	2.2	13
13	東京	2.4	3
14	神奈川	2.3	8
15	新潟	1.7	38
16	富山	1.8	34
17	石川	1.9	30
18	福井	1.6	43
19	山梨	2.1	19
20	長野	1.8	34
21	岐阜	1.8	34
22	静岡	2.0	24
23	愛知	2.2	13
24	三重	1.7	38
25	滋賀	2.0	24
26	京都	2.0	24
27	大阪	3.4	1
28	兵庫	2.3	8
29	奈良	1.8	34
30	和歌山	2.2	13
31	鳥取	1.9	30
32	島根	1.6	43
33	岡山	2.3	8
34	広島	2.4	3
35	山口	2.0	24
36	徳島	2.1	19
37	香川	2.2	13
38	愛媛	2.0	24
39	高知	2.3	8
40	福岡	2.5	2
41	佐賀	1.9	30
42	長崎	2.2	13
43	熊本	2.3	8
44	大分	1.9	30
45	宮崎	2.4	3
46	鹿児島	2.1	19
47	沖縄	2.1	19
	全 国	2.2	

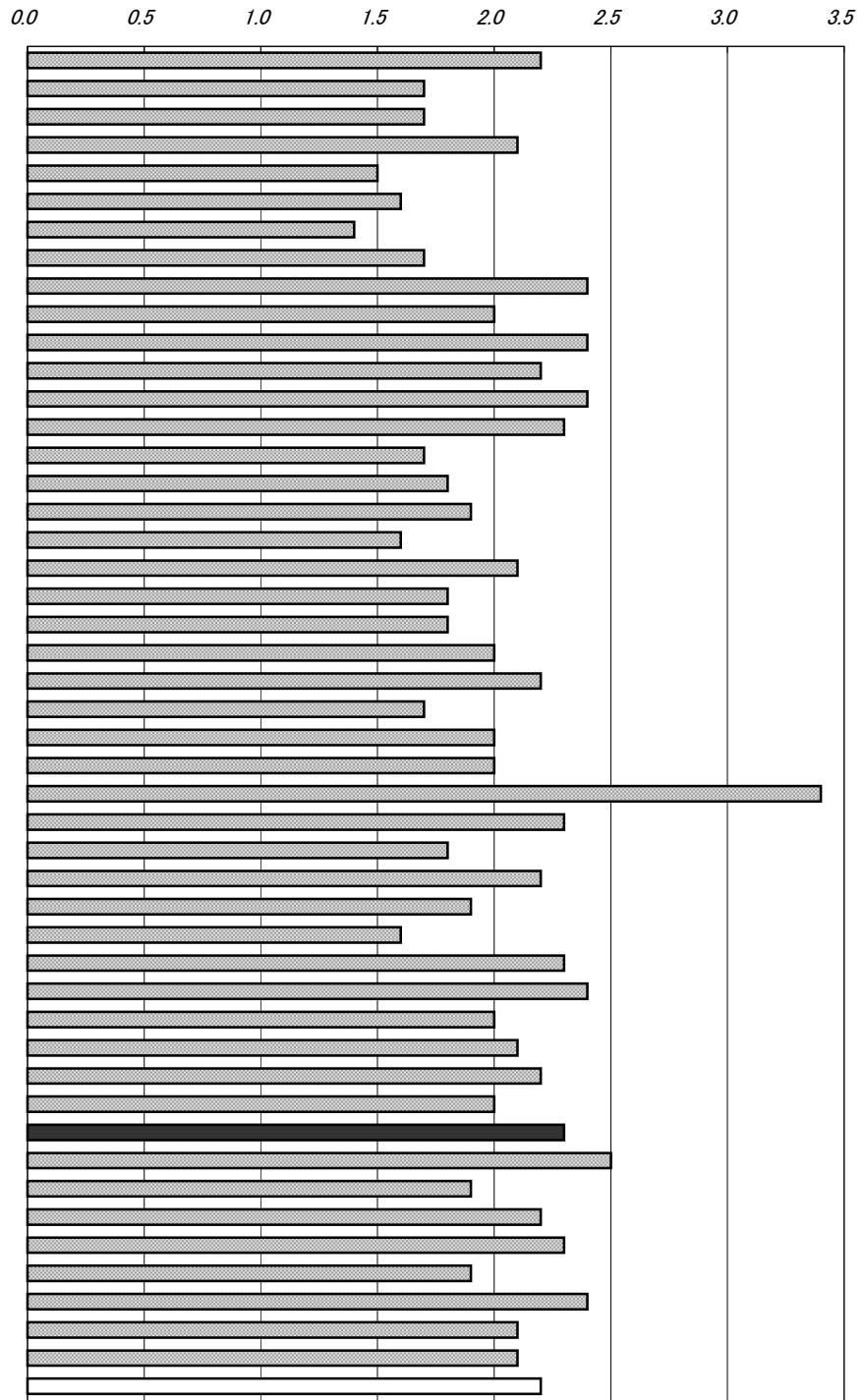

年次：平成18年度中  
 資料：公・私立高等学校における  
 中途退学者数等の状況  
 出所：文部科学省  
 備考：本県＝全国平均の104.55%

中途退学率(定時校生含む)  
 中途退学者÷在校生×100

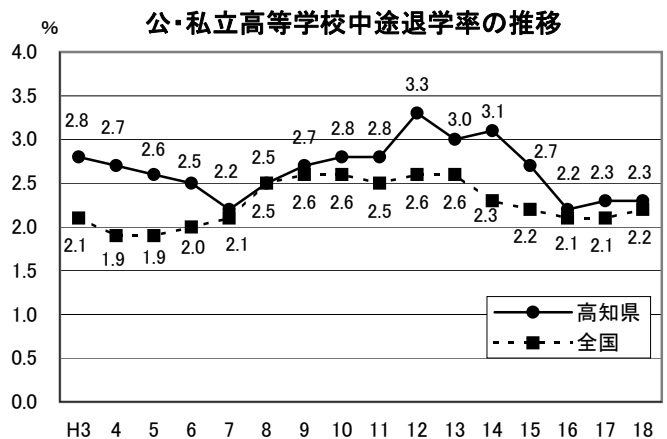



## 47 高等学校卒業者大学等進学率

No.	都道府県名	%	順位
1	北海道	38.4	45
2	青森	39.9	42
3	岩手	37.5	46
4	宮城	42.6	35
5	秋田	41.7	37
6	山形	44.1	32
7	福島	41.2	39
8	茨城	49.3	26
9	栃木	50.6	22
10	群馬	50.6	22
11	埼玉	52.7	15
12	千葉	51.2	18
13	東京都	61.4	2
14	神奈川県	57.2	6
15	新潟	47.2	29
16	富山	53.6	13
17	石川	54.6	12
18	福井	55.5	10
19	山梨	56.3	7
20	長野	49.2	27
21	岐阜	53.5	14
22	静岡	52.1	16
23	愛知	57.7	5
24	三重	51.1	19
25	滋賀	55.5	10
26	京都	63.0	1
27	大阪	55.6	9
28	兵庫	58.0	4
29	奈良	55.9	8
30	和歌山	49.0	28
31	鳥取	43.9	33
32	島根	45.5	31
33	岡山	51.0	20
34	広島	59.3	3
35	山口	42.7	34
36	徳島	50.9	21
37	香川	50.2	25
38	愛媛	51.5	17
39	高知	41.7	37
40	福岡	50.5	24
41	佐賀	42.1	36
42	長崎	40.1	41
43	熊本	38.9	44
44	大分	45.9	30
45	宮崎	40.6	40
46	鹿児島	39.2	43
47	沖縄	33.5	47
	全国	51.2	

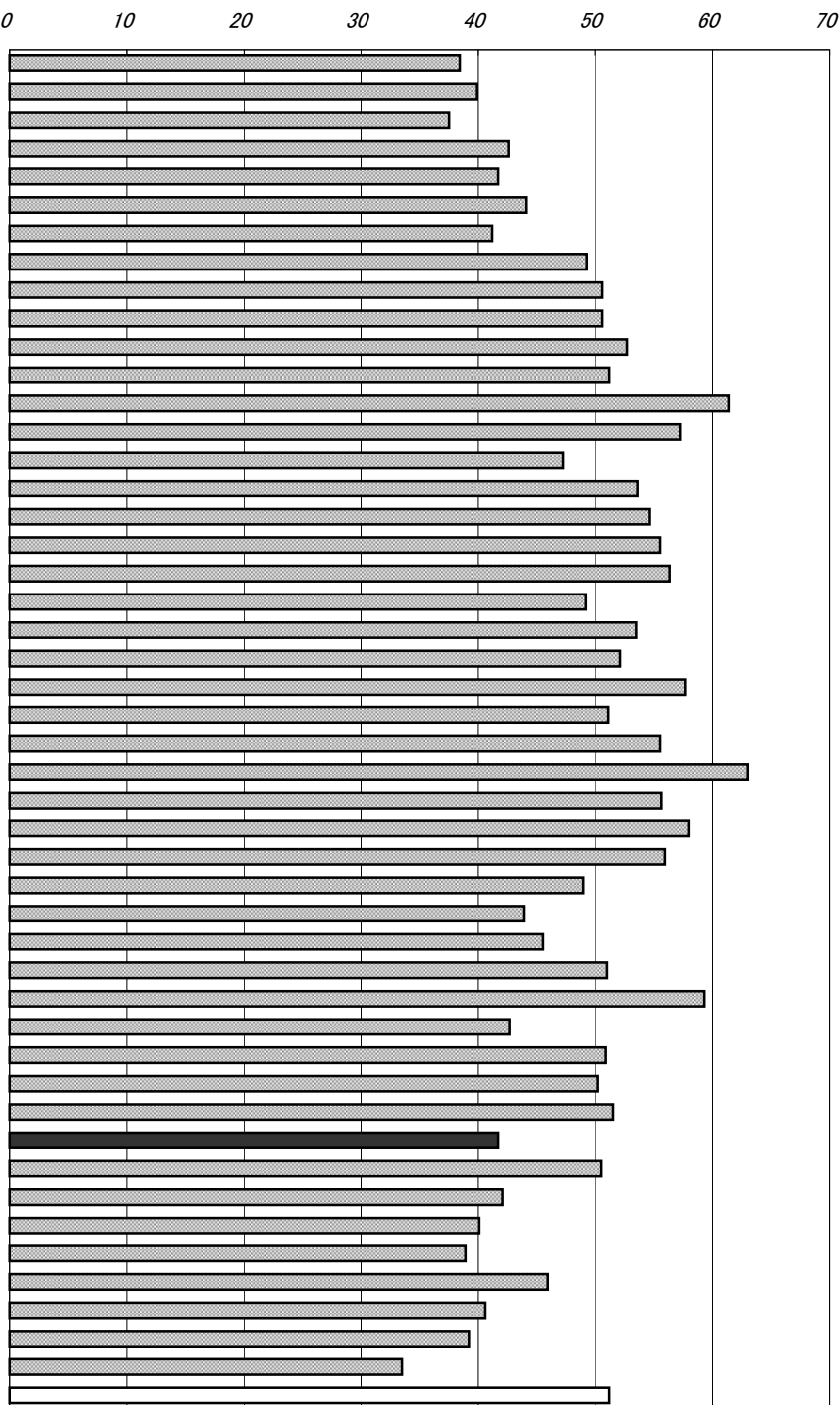

年次：平成19年5月1日現在  
 資料：学校基本調査報告書  
 出所：文部科学省  
 備考：本県＝全国平均の81.45%

右表  
 資料：学校基本調査報告書  
 出所：県統計課

就職者の県内外の割合(高校卒業者)

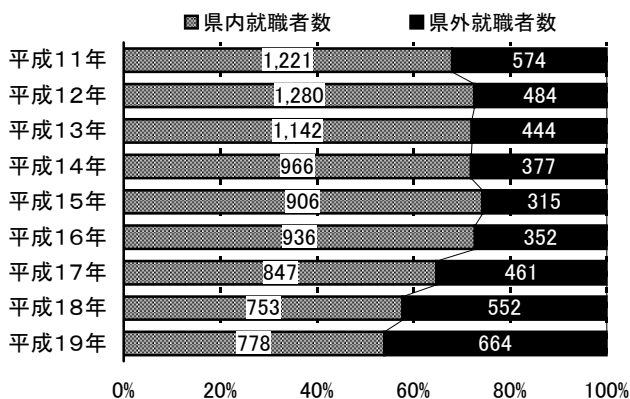

## 48 公民館等数(人口100万人当たり)

No.	都道府県名	館	順位
1	北海道	132.4	32
2	青森	215.1	19
3	岩手	240.4	15
4	宮城	134.3	31
5	秋田	381.5	6
6	山形	569.8	3
7	福島	199.9	21
8	茨城	129.4	33
9	栃木	90.2	38
10	群馬	114.1	34
11	埼玉	74.0	40
12	千葉	51.4	44
13	東京	7.6	47
14	神奈川	22.1	46
15	新潟	173.6	24
16	富山	295.0	10
17	石川	271.7	12
18	福井	271.4	13
19	山梨	619.5	2
20	長野	641.1	1
21	岐阜	157.1	25
22	静岡	62.5	41
23	愛知	62.0	42
24	三重	220.7	18
25	滋賀	155.8	26
26	京都	95.9	36
27	大阪	37.2	45
28	兵庫	79.6	39
29	奈良	383.4	5
30	和歌山	247.1	14
31	鳥取	372.3	7
32	島根	454.0	4
33	岡山	239.1	16
34	広島	176.6	23
35	山口	191.6	22
36	徳島	353.1	8
37	香川	227.2	17
38	愛媛	322.2	9
39	高知	285.1	11
40	福岡	92.1	37
41	佐賀	153.5	28
42	長崎	152.2	29
43	熊本	136.2	30
44	大分	203.4	20
45	宮崎	96.3	35
46	鹿児島	155.7	27
47	沖縄	61.7	43
	全 国	130.9	

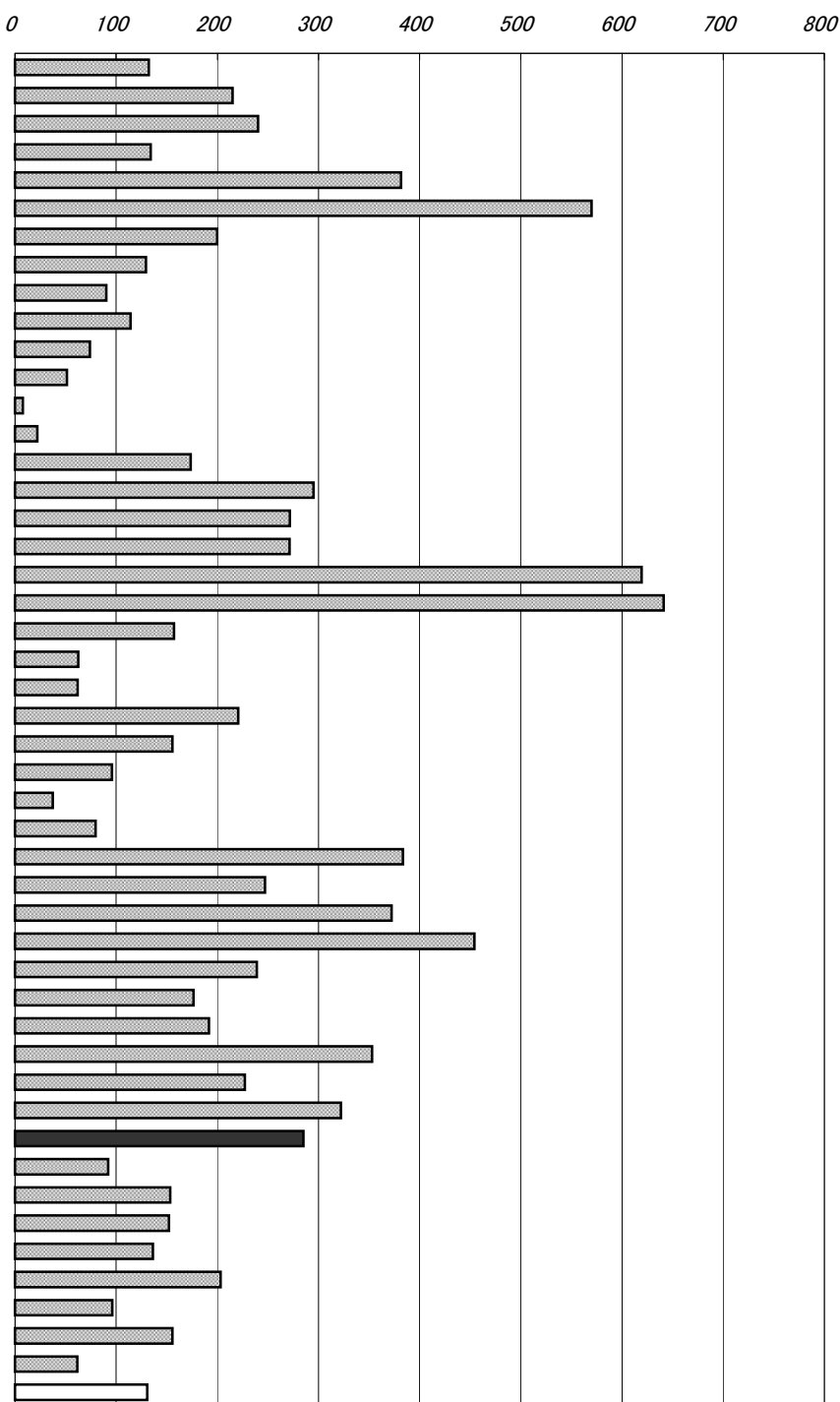

年次：平成18年3月31日現在

資料：公共施設状況調(3年毎の調査)

出所：総務省自治財政局

備考：本県＝全国平均の217.80%

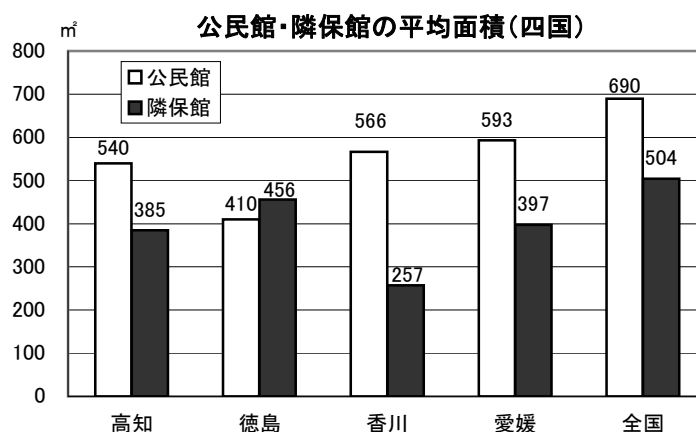

# 49 図書館数(人口100万人当たり)

No.	都道府県名	館	順位
1	北海道	25.2	24
2	青森	23.0	32
3	岩手	33.2	12
4	宮城	13.1	45
5	秋田	35.8	9
6	山形	25.5	23
7	福島	28.7	20
8	茨城	18.2	41
9	栃木	28.3	21
10	群馬	17.8	42
11	埼玉	21.1	37
12	千葉	23.3	30
13	東京	29.7	18
14	神奈川	8.8	47
15	新潟	31.3	17
16	富山	53.1	2
17	石川	40.0	6
18	福井	42.6	4
19	山梨	56.5	1
20	長野	48.3	3
21	岐阜	31.8	16
22	静岡	22.9	33
23	愛知	12.0	46
24	三重	19.8	39
25	滋賀	35.5	10
26	京都	22.7	34
27	大阪	15.1	44
28	兵庫	16.5	43
29	奈良	21.1	38
30	和歌山	25.1	25
31	鳥取	41.2	5
32	島根	39.1	7
33	岡山	29.6	19
34	広島	27.5	22
35	山口	32.2	15
36	徳島	34.6	11
37	香川	24.7	26
38	愛媛	23.2	31
39	高知	36.4	8
40	福岡	18.8	40
41	佐賀	32.3	14
42	長崎	24.3	28
43	熊本	24.4	27
44	大分	22.3	35
45	宮崎	21.7	36
46	鹿児島	33.1	13
47	沖縄	23.5	29
	全 国	23.6	

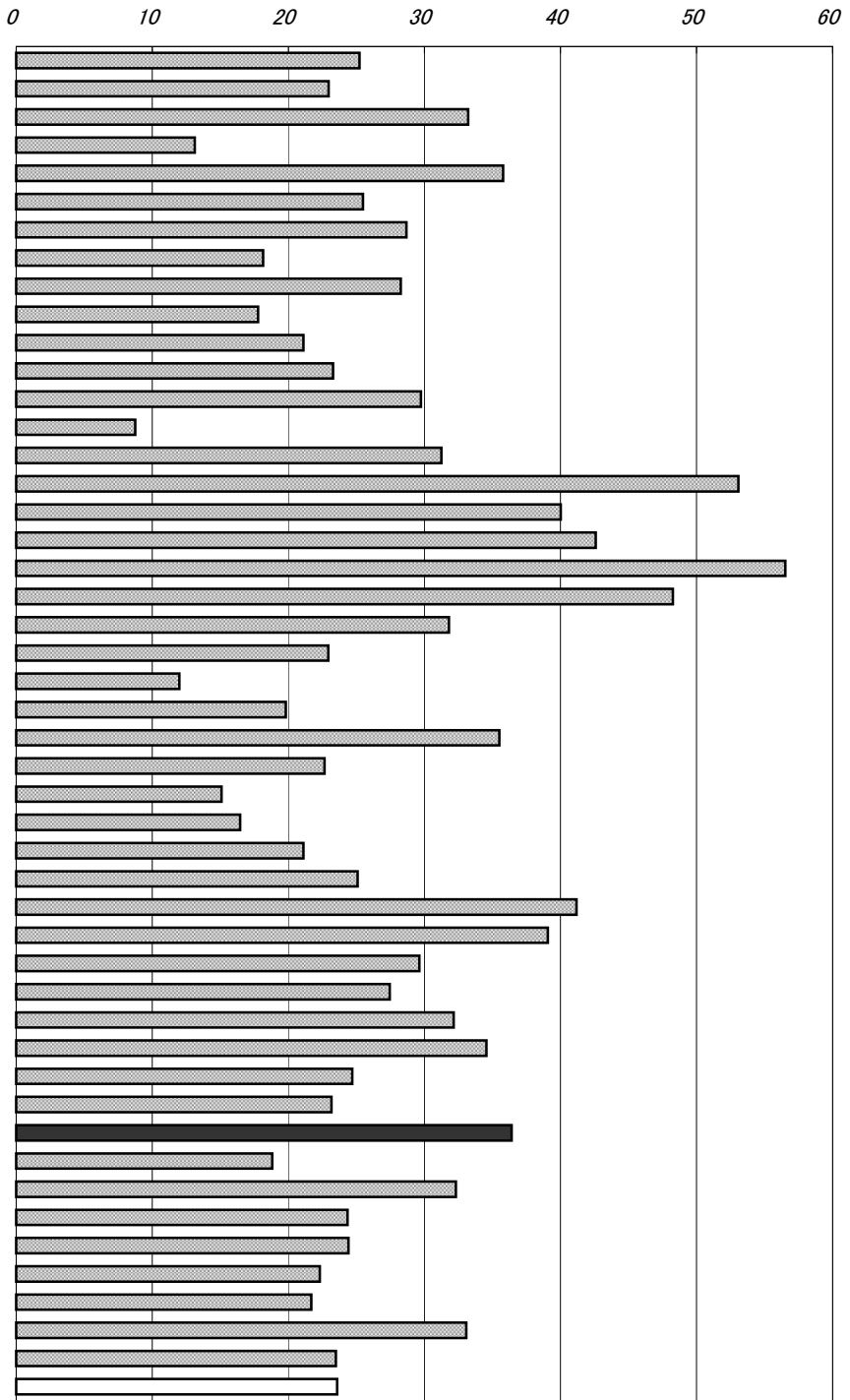

年次: 平成18年3月31日現在  
 資料: 公共施設状況調(3年毎の調査)  
 出所: 総務省自治財政局  
 備考: 本県=全国平均の154.38%

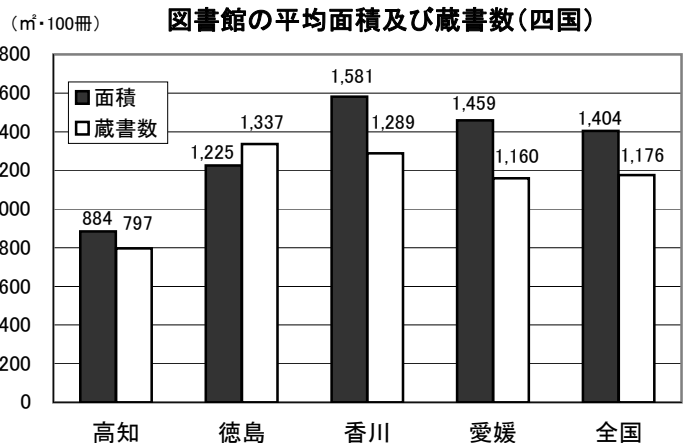

# 50 公共体育施設数(人口100万人当たり)

No.	都道府県名	施設	順位
1	北海道	177.7	23
2	青森	192.1	17
3	岩手	264.3	5
4	宮城	149.6	30
5	秋田	301.2	4
6	山形	180.1	22
7	福島	232.9	7
8	茨城	151.6	28
9	栃木	168.1	24
10	群馬	164.5	25
11	埼玉	76.4	43
12	千葉	76.1	44
13	東京	51.4	45
14	神奈川	48.1	46
15	新潟	225.8	8
16	富山	206.0	12
17	石川	200.2	13
18	福井	215.4	10
19	山梨	225.0	9
20	長野	262.3	6
21	岐阜	187.0	19
22	静岡	95.5	39
23	愛知	84.1	40
24	三重	134.4	34
25	滋賀	142.0	33
26	京都	82.7	41
27	大阪	47.4	47
28	兵庫	80.8	42
29	奈良	193.5	16
30	和歌山	195.0	15
31	鳥取	372.3	1
32	島根	303.1	3
33	岡山	163.5	26
34	広島	117.2	37
35	山口	118.6	36
36	徳島	184.0	21
37	香川	144.2	32
38	愛媛	147.8	31
39	高知	158.2	27
40	福岡	95.6	38
41	佐賀	184.7	20
42	長崎	150.1	29
43	熊本	191.6	18
44	大分	213.3	11
45	宮崎	319.2	2
46	鹿児島	198.5	14
47	沖縄	125.6	35
	全 国	124.2	

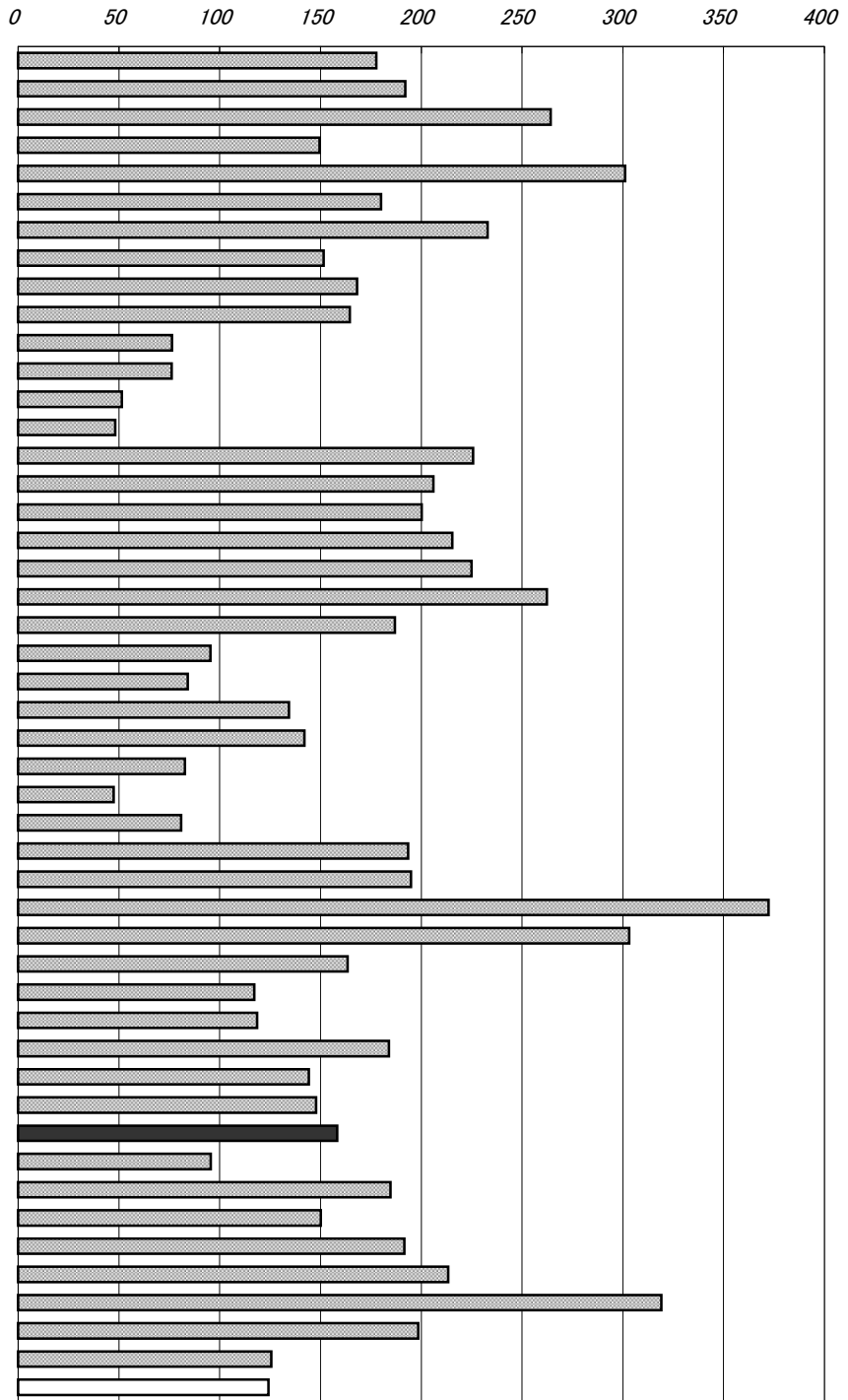

年次：平成18年3月31日現在  
 資料：公共施設状況調(3年毎の調査)  
 出所：総務省自治財政局  
 備考：本県＝全国平均の127.40%

## 体育施設

県内の体育館・野球場・陸上競技場・  
 プール施設を合計したもの。

## 体育施設構成比(高知県)

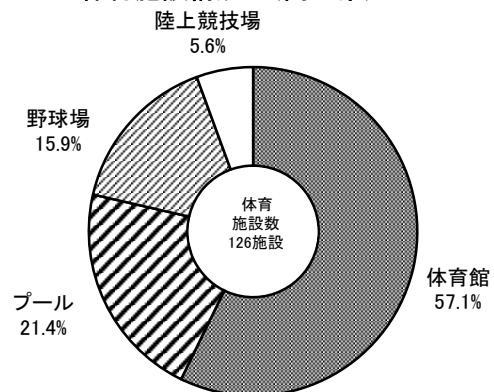

# 51 海外渡航者数(人口1万人当たり)

No.	都道府県名	人	順位
1	北海道	599	37
2	青森	343	47
3	岩手	405	45
4	宮城	697	32
5	秋田	376	46
6	山形	520	40
7	福島	601	36
8	茨城	1,123	14
9	栃木	1,018	17
10	群馬	985	18
11	埼玉	1,537	8
12	千葉	1,832	3
13	東京	2,587	1
14	神奈川	2,180	2
15	新潟	638	35
16	富山	842	25
17	石川	893	22
18	福井	911	21
19	山梨	1,083	16
20	長野	982	20
21	岐阜	1,260	11
22	静岡	1,189	12
23	愛知	1,650	4
24	三重	1,185	13
25	滋賀	1,399	10
26	京都	1,533	9
27	大阪	1,592	6
28	兵庫	1,559	7
29	奈良	1,646	5
30	和歌山	866	23
31	鳥取	719	29
32	島根	515	41
33	岡山	863	24
34	広島	985	19
35	山口	734	27
36	徳島	727	28
37	香川	814	26
38	愛媛	650	34
39	高知	497	42
40	福岡	1,113	15
41	佐賀	709	30
42	長崎	590	38
43	熊本	707	31
44	大分	664	33
45	宮崎	492	43
46	鹿児島	453	44
47	沖縄	581	39
	全 国	1,335	

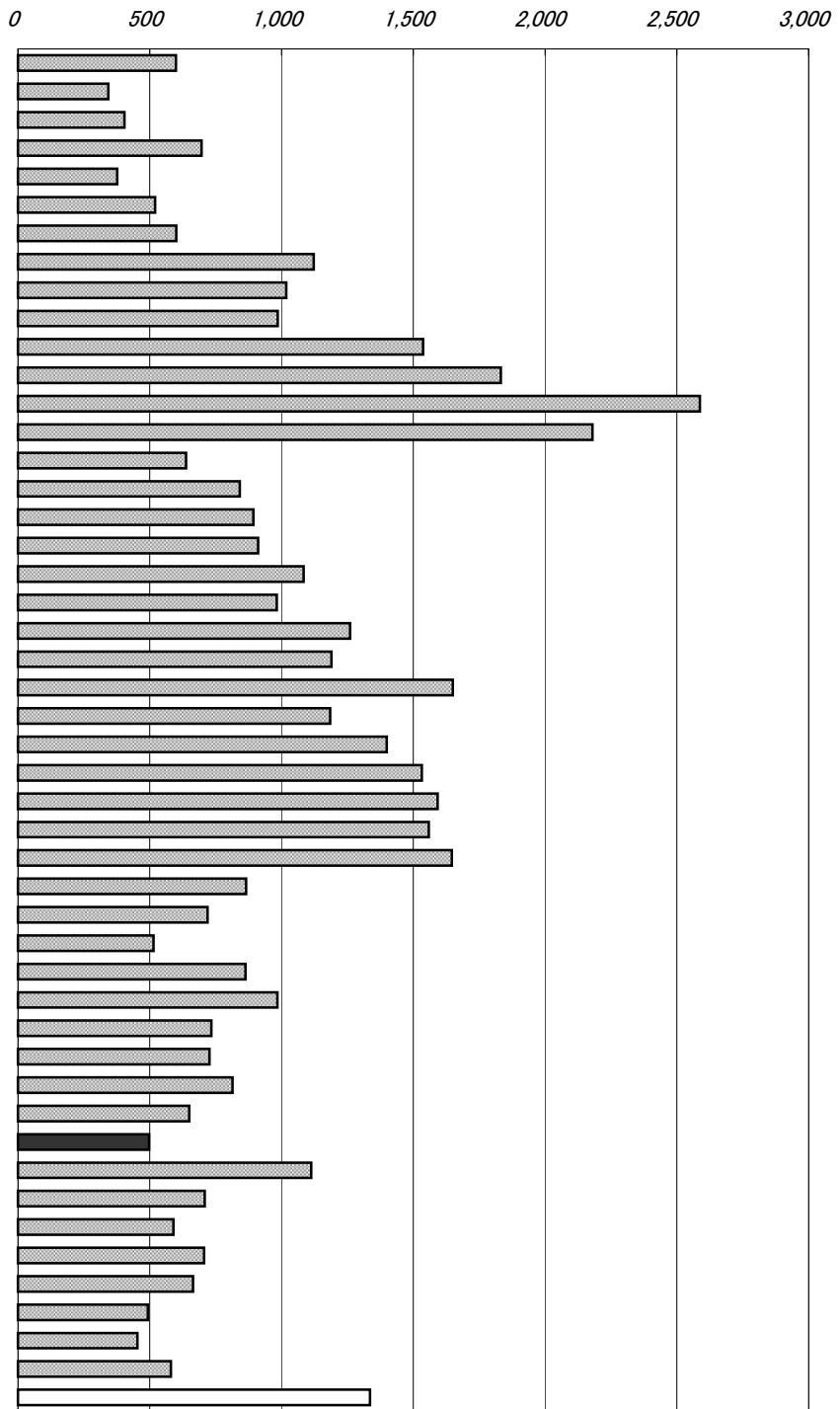

年次: 平成18年

資料: 第46出入国管理統計年報

出所: 法務省

備考: 本県=全国計の37.24%

## 主な外国人登録人員数(高知県・上位8位)

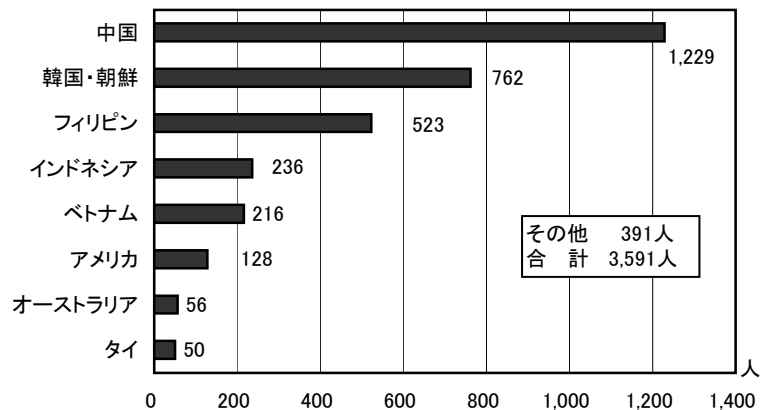

## 52 労働力人口比率

No.	都道府県名	%	順位
1	北海道	56.8	46
2	青森	60.5	20
3	岩手	61.7	12
4	宮城	58.6	30
5	秋田	58.4	32
6	山形	61.3	15
7	福島	60.3	21
8	茨城	60.9	18
9	栃木	62.2	7
10	群馬	62.2	8
11	埼玉	61.5	13
12	千葉	59.9	25
13	東京	57.0	45
14	神奈川	60.3	22
15	新潟	61.4	14
16	富山	62.9	5
17	石川	62.1	9
18	福井	63.3	3
19	山梨	62.1	10
20	長野	64.2	1
21	岐阜	62.5	6
22	静岡	64.2	2
23	愛知	63.2	4
24	三重	60.6	19
25	滋賀	61.3	16
26	京都	58.1	34
27	大阪	57.3	41
28	兵庫	57.2	44
29	奈良	55.6	47
30	和歌山	57.3	43
31	鳥取	61.8	11
32	島根	60.3	23
33	岡山	58.8	29
34	広島	59.8	27
35	山口	58.3	33
36	徳島	57.3	42
37	香川	60.0	24
38	愛媛	57.3	40
39	高知	58.0	35
40	福岡	57.4	39
41	佐賀	61.2	17
42	長崎	57.6	37
43	熊本	58.9	28
44	大分	58.4	31
45	宮崎	59.9	26
46	鹿児島	58.0	36
47	沖縄	57.4	38
	全国	59.6	

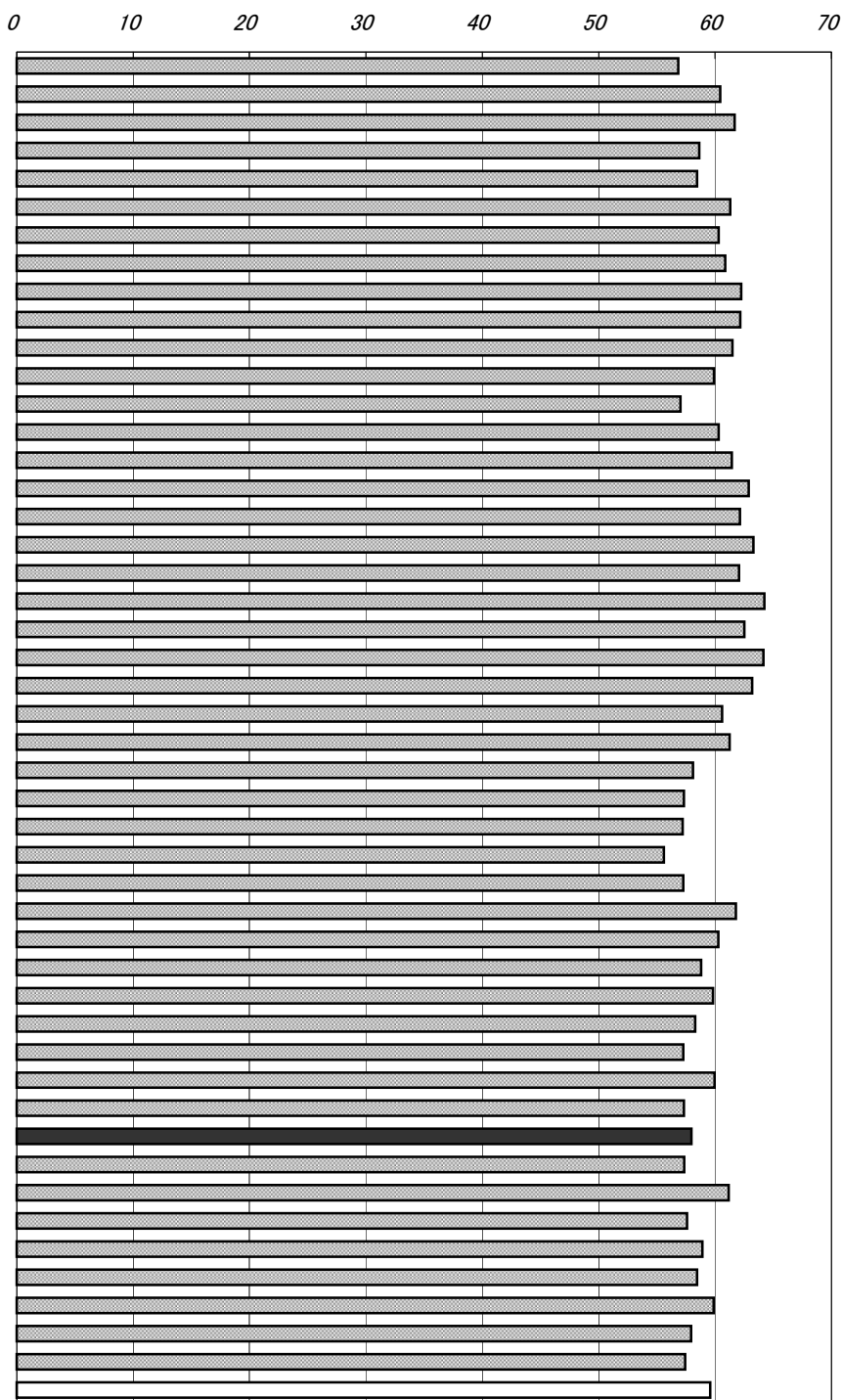

年次：平成17年9月24～30日の一週間「調査週間」

資料：国勢調査(5年毎の調査)

出所：総務省統計局

備考：本県＝全国平均の97.31%

労働力人口比率

労働力人口 ÷ 15歳以上人口 × 100

労働力人口 = 就業者 + 完全失業者

労働力人口の年齢構成(高知県)

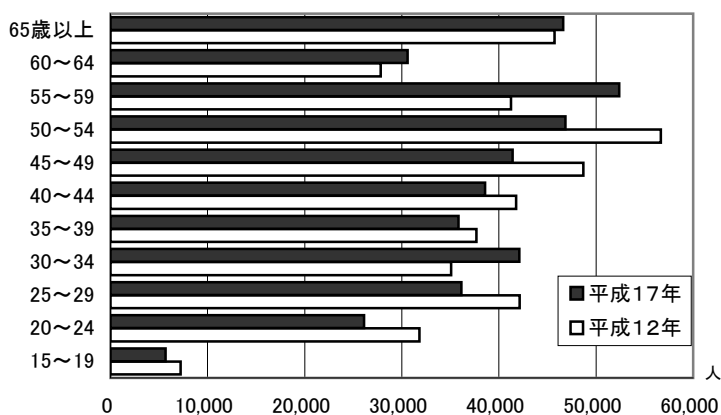

# 53 第1次産業就業者比率

No.	都道府県名	%	順位
1	北海道	7.7	20
2	青森	14.0	1
3	岩手	13.7	2
4	宮城	6.2	28
5	秋田	11.1	8
6	山形	10.9	11
7	福島	9.2	16
8	茨城	7.4	22
9	栃木	6.8	25
10	群馬	6.5	26
11	埼玉	2.2	44
12	千葉	3.7	38
13	東京	0.4	47
14	神奈川	1.0	45
15	新潟	7.5	21
16	富山	4.3	34
17	石川	3.9	35
18	福井	4.7	32
19	山梨	8.5	19
20	長野	11.4	7
21	岐阜	3.7	36
22	静岡	4.9	30
23	愛知	2.8	41
24	三重	4.9	31
25	滋賀	3.7	37
26	京都	2.7	42
27	大阪	0.6	46
28	兵庫	2.5	43
29	奈良	3.2	40
30	和歌山	10.4	12
31	鳥取	10.9	10
32	島根	10.1	13
33	岡山	6.4	27
34	広島	4.3	33
35	山口	6.8	24
36	徳島	9.8	14
37	香川	7.1	23
38	愛媛	9.4	15
39	高知	12.7	3
40	福岡	3.5	39
41	佐賀	11.0	9
42	長崎	9.1	17
43	熊本	11.5	6
44	大分	9.0	18
45	宮崎	12.7	4
46	鹿児島	11.6	5
47	沖縄	5.9	29
	全 国	4.8	

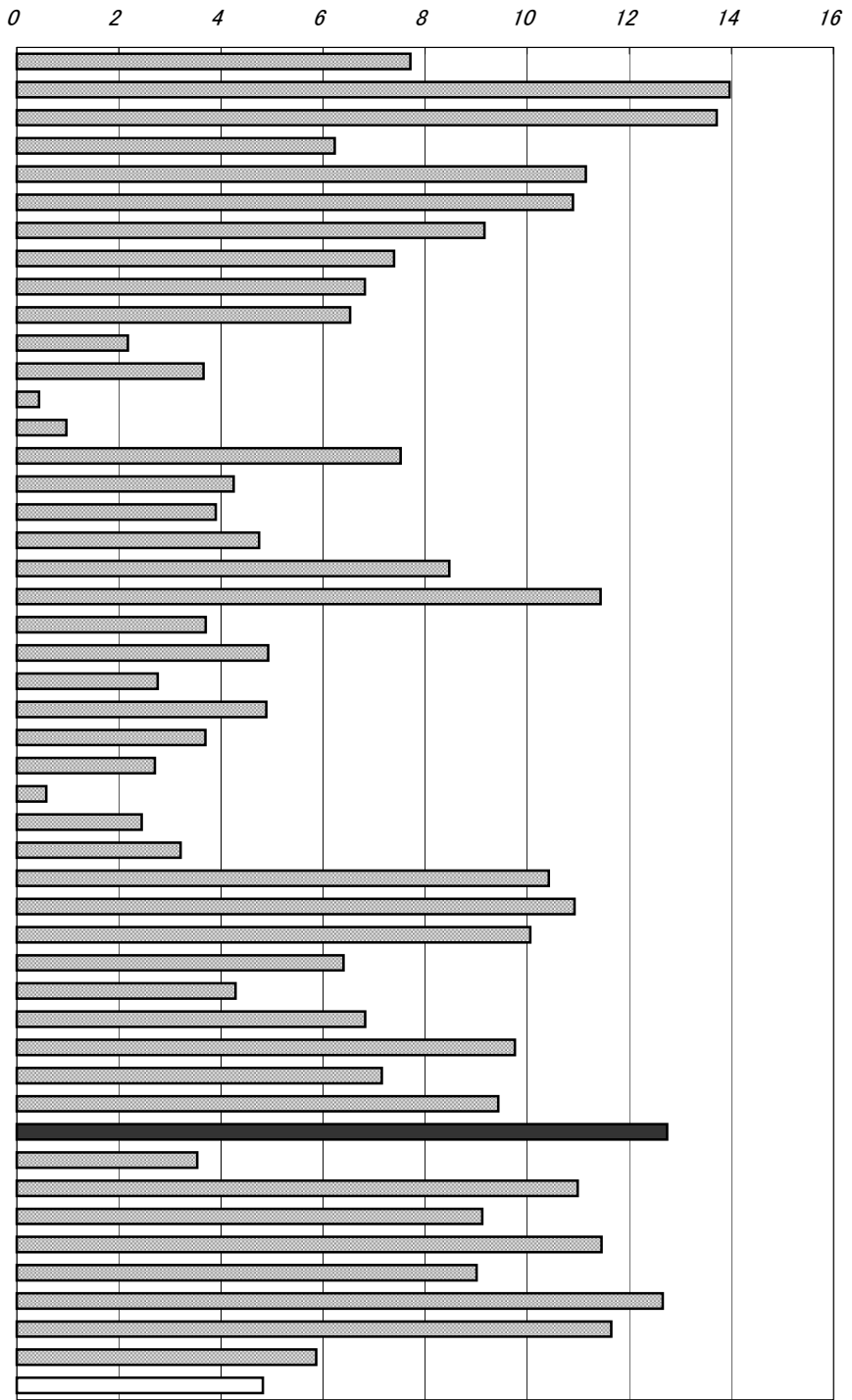

年次：平成17年10月1日現在  
 資料：国勢調査(5年毎の調査)  
 出所：総務省統計局  
 備考：本県＝全国平均の264.26%

産業3部門別就業者割合の推移(高知県)

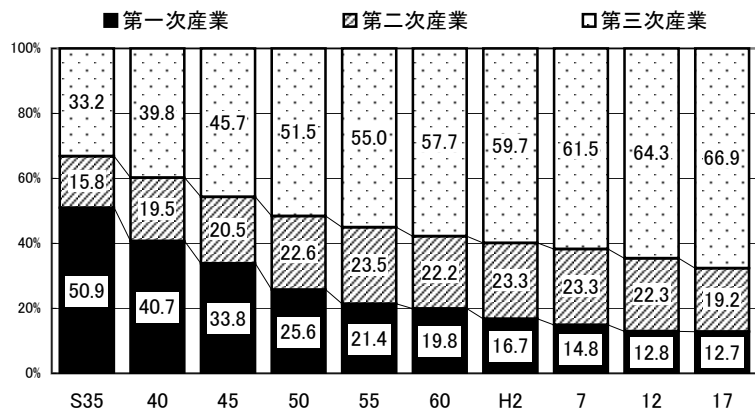

# 54 第2次産業就業者比率

No.	都道府県名	%	順位
1	北海道	19.0	45
2	青森	21.4	41
3	岩手	25.9	25
4	宮城	23.5	35
5	秋田	26.7	22
6	山形	30.3	14
7	福島	30.7	12
8	茨城	30.3	15
9	栃木	32.6	9
10	群馬	32.8	8
11	埼玉	26.8	21
12	千葉	21.7	39
13	東京	18.7	46
14	神奈川	23.7	34
15	新潟	31.1	10
16	富山	34.8	1
17	石川	29.6	16
18	福井	33.1	7
19	山梨	30.6	13
20	長野	30.8	11
21	岐阜	34.7	2
22	静岡	34.5	3
23	愛知	34.4	5
24	三重	33.2	6
25	滋賀	34.4	4
26	京都	25.0	30
27	大阪	26.2	24
28	兵庫	27.1	19
29	奈良	25.3	28
30	和歌山	23.1	36
31	鳥取	24.8	31
32	島根	25.2	29
33	岡山	29.2	17
34	広島	27.2	18
35	山口	26.9	20
36	徳島	25.5	27
37	香川	26.6	23
38	愛媛	25.7	26
39	高知	19.2	44
40	福岡	21.6	40
41	佐賀	24.8	32
42	長崎	20.7	43
43	熊本	22.1	38
44	大分	23.9	33
45	宮崎	22.8	37
46	鹿児島	21.2	42
47	沖縄	16.3	47
	全 国	26.1	

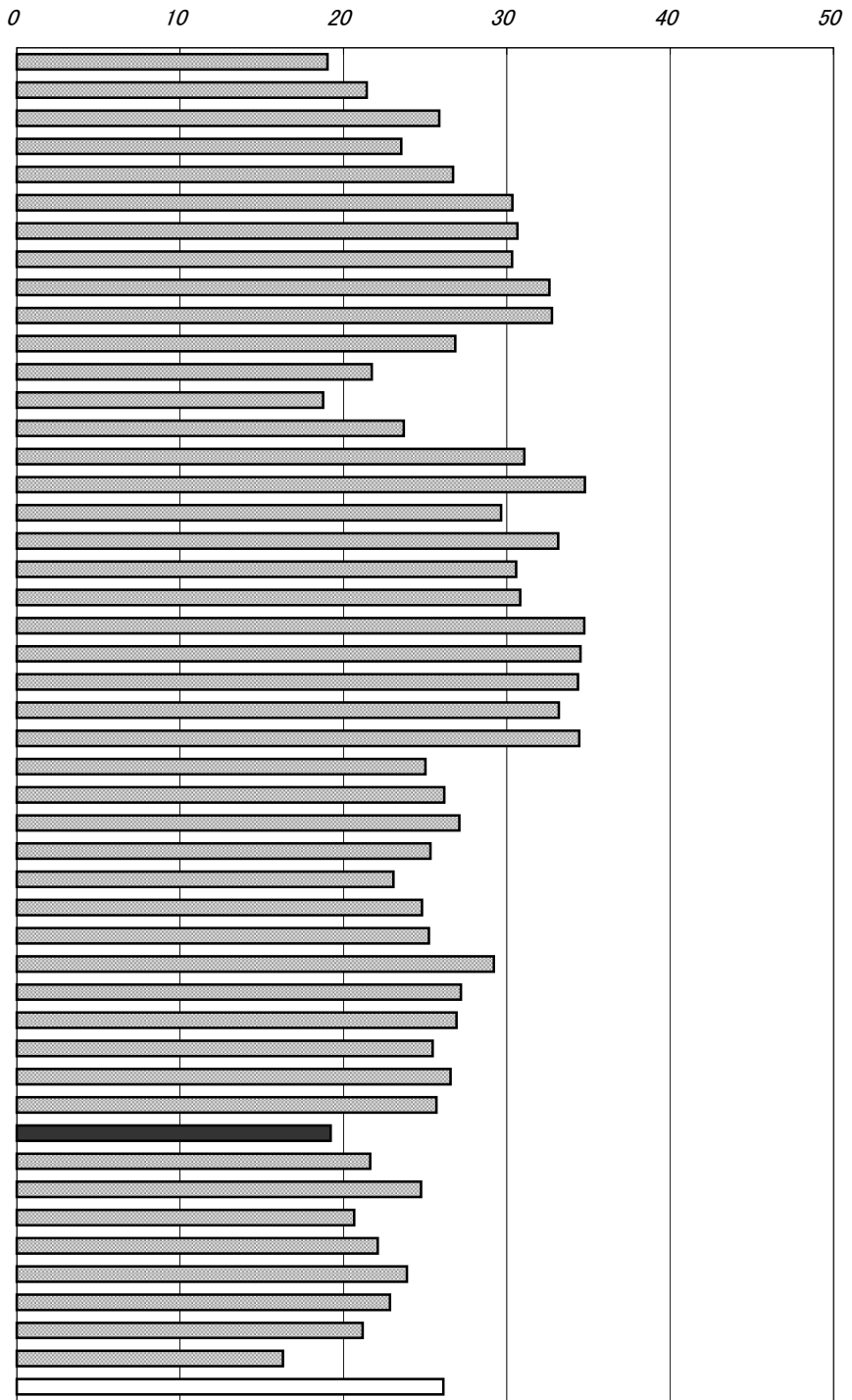

年次：平成17年10月1日現在  
 資料：国勢調査(5年毎の調査)  
 出所：総務省統計局  
 備考：本県＝全国平均73.54%

第2次産業就業者の推移(高知県)

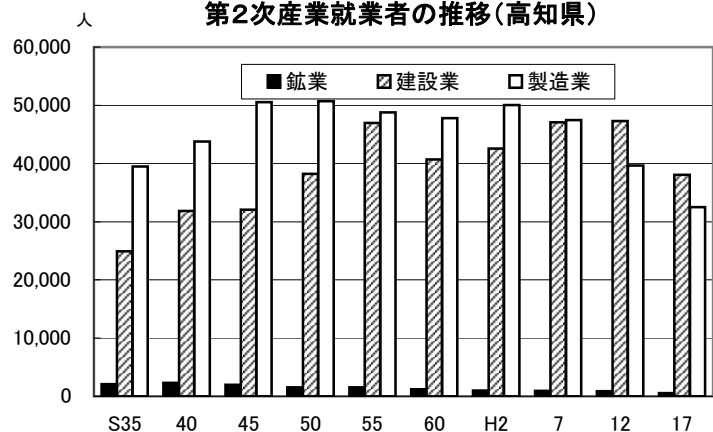



# 55 第3次産業就業者比率

No.	都道府県名	%	順位
1	北海道	71.3	6
2	青森	63.7	25
3	岩手	60.1	40
4	宮城	69.1	11
5	秋田	61.6	31
6	山形	58.2	46
7	福島	59.3	45
8	茨城	60.8	35
9	栃木	59.5	44
10	群馬	60.0	42
11	埼玉	68.4	12
12	千葉	72.0	5
13	東京都	77.4	1
14	神奈川県	72.1	4
15	新潟	60.7	36
16	富山	60.4	39
17	石川	65.4	19
18	福井	61.5	32
19	山梨	60.1	41
20	長野	57.0	47
21	岐阜	61.0	34
22	静岡県	59.6	43
23	愛知県	61.3	33
24	三重	60.4	38
25	滋賀	60.5	37
26	京都	69.6	9
27	大阪	70.7	7
28	兵庫	68.2	13
29	奈良	69.5	10
30	和歌山	64.8	22
31	鳥取	62.9	28
32	島根	64.1	23
33	岡山	62.9	30
34	広島	66.9	14
35	山口	65.3	21
36	徳島	62.9	29
37	香川	65.4	18
38	愛媛	63.7	26
39	高知	66.9	15
40	福岡	73.0	3
41	佐賀	63.8	24
42	長崎	69.7	8
43	熊本	65.3	20
44	大分	66.1	17
45	宮崎	63.6	27
46	鹿児島	66.7	16
47	沖縄	76.3	2
	全 国	67.2	

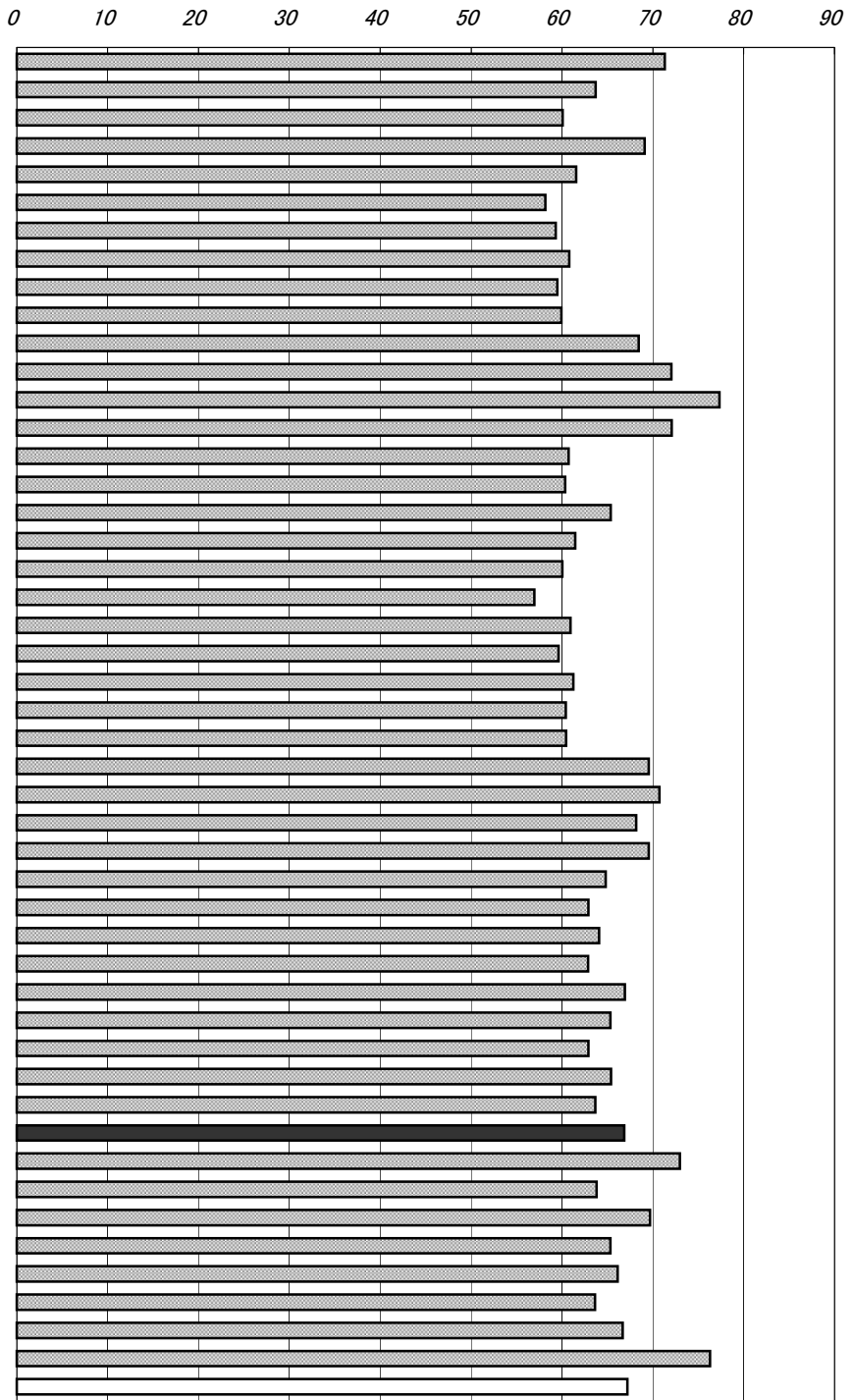

年次：平成17年10月1日現在  
 資料：国勢調査(5年毎の調査)  
 出所：総務省統計局  
 備考：本県＝全国平均の99.50%

第3次産業就業者数の推移(高知県)

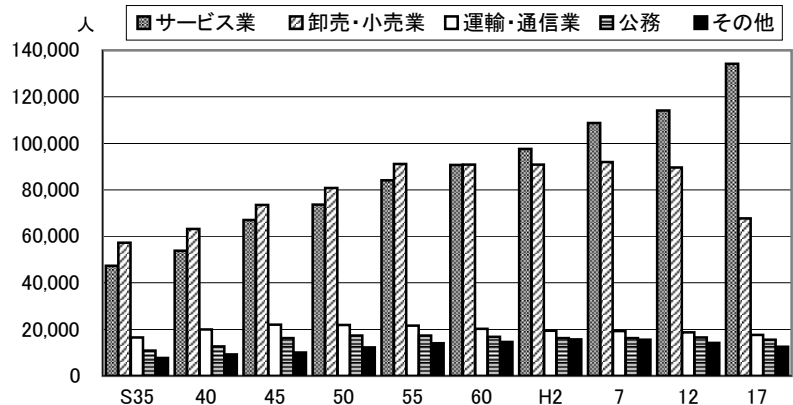

# 56 完全失業率(対労働力人口)

No.	都道府県名	%	順位
1	北海道	6.52	11
2	青森	8.38	3
3	岩手	6.22	15
4	宮城	6.87	8
5	秋田	6.13	17
6	山形	4.81	38
7	福島	6.04	20
8	茨城	5.86	23
9	栃木	5.40	31
10	群馬	5.66	26
11	埼玉	5.69	25
12	千葉	5.61	28
13	東京	5.65	27
14	神奈川	5.46	30
15	新潟	4.81	37
16	富山	4.40	46
17	石川	4.71	41
18	福井	4.24	47
19	山梨	5.35	32
20	長野	4.60	42
21	岐阜	4.82	36
22	静岡	4.55	44
23	愛知	4.59	43
24	三重	4.72	40
25	滋賀	4.72	39
26	京都	6.03	21
27	大阪	8.61	2
28	兵庫	6.53	10
29	奈良	6.62	9
30	和歌山	6.34	14
31	鳥取	5.52	29
32	島根	4.44	45
33	岡山	5.28	33
34	広島	4.95	35
35	山口	5.05	34
36	徳島	7.30	6
37	香川	6.06	19
38	愛媛	6.37	13
39	高知	7.92	4
40	福岡	7.40	5
41	佐賀	5.73	24
42	長崎	6.48	12
43	熊本	5.93	22
44	大分	6.11	18
45	宮崎	6.13	16
46	鹿児島	6.87	7
47	沖縄	11.85	1
	全 国	5.95	

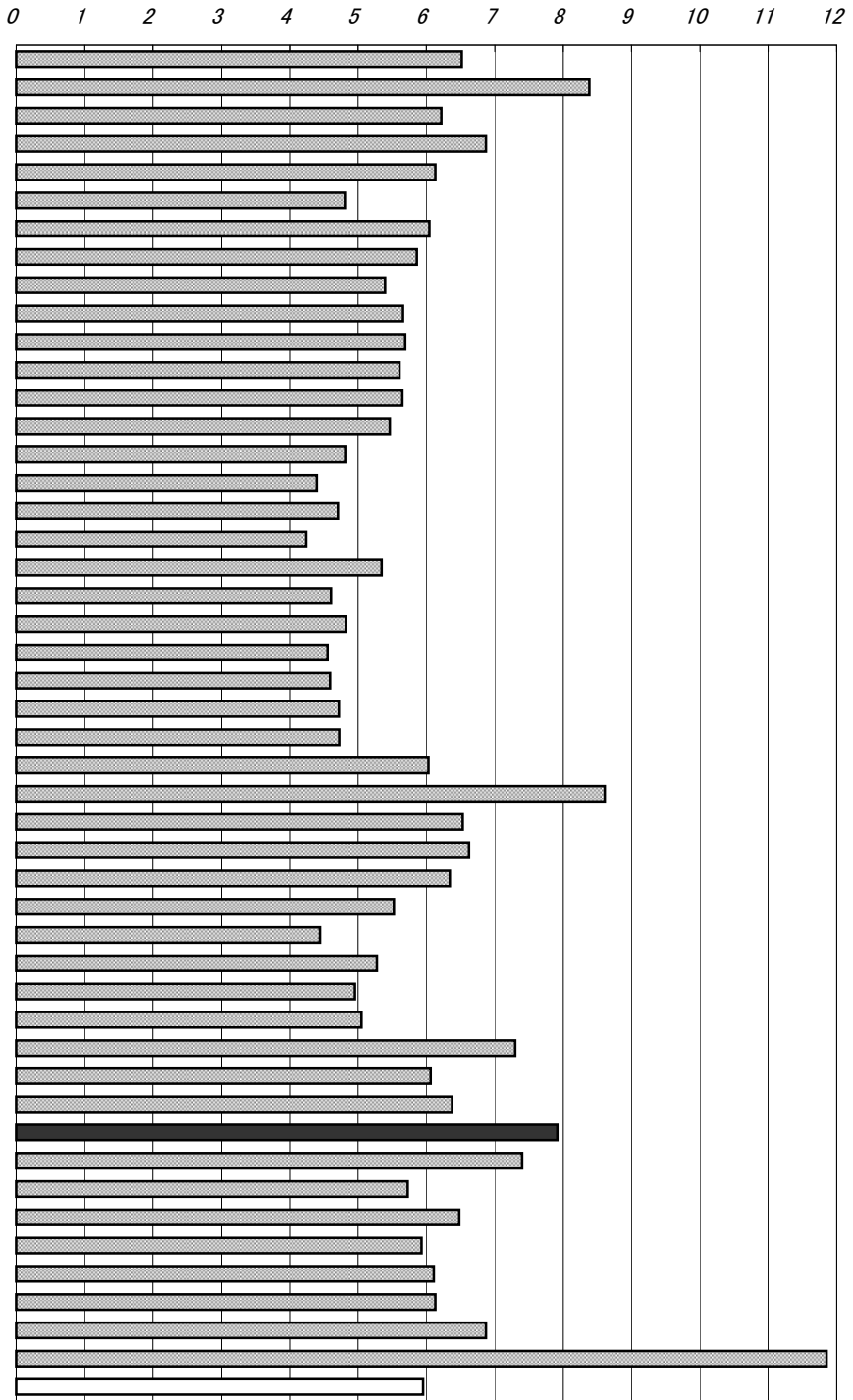

年次：平成17年9月24～30日の一週間「調査週間」

資料：国勢調査(5年毎の調査)

出所：総務省統計局

備考：本県＝全国平均の132.94%

完全失業率

完全失業者÷労働力人口×100

完全失業者

調査週間中、収入になる仕事を少しもしなかった人のうち、就業することが可能で、かつ職業安定所に申し込むなどして積極的に仕事を探していた人をいう。

年齢別・男女別完全失業者比率(高知県)

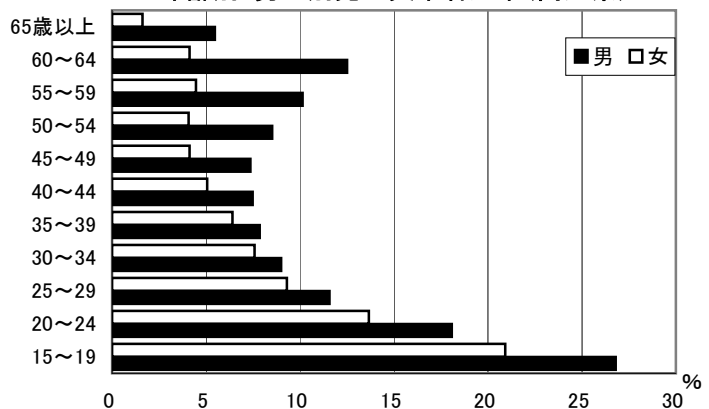

# 57 雇用者比率

No.	都道府県名	%	順位
1	北海道	85.3	9
2	青森	77.0	44
3	岩手	78.3	37
4	宮城	84.4	12
5	秋田	78.7	35
6	山形	78.2	39
7	福島	80.6	30
8	茨城	81.8	26
9	栃木	82.4	22
10	群馬	81.5	27
11	埼玉	87.7	2
12	千葉	87.1	3
13	東京	86.6	4
14	神奈川	89.8	1
15	新潟	82.0	25
16	富山	84.3	13
17	石川	82.7	19
18	福井	81.4	28
19	山梨	77.2	43
20	長野	78.1	41
21	岐阜	82.7	20
22	静岡	83.2	16
23	愛知	85.9	5
24	三重	84.1	14
25	滋賀	85.6	6
26	京都	82.5	21
27	大阪	85.5	7
28	兵庫	85.4	8
29	奈良	83.7	15
30	和歌山	74.8	47
31	鳥取	79.6	33
32	島根	79.7	32
33	岡山	83.2	17
34	広島	84.8	10
35	山口	82.7	18
36	徳島	77.9	42
37	香川	82.2	23
38	愛媛	79.1	34
39	高知	75.3	46
40	福岡	84.5	11
41	佐賀	78.1	40
42	長崎	79.8	31
43	熊本	78.2	38
44	大分	80.8	29
45	宮崎	77.0	45
46	鹿児島	78.5	36
47	沖縄	82.0	24
	全 国	84.0	

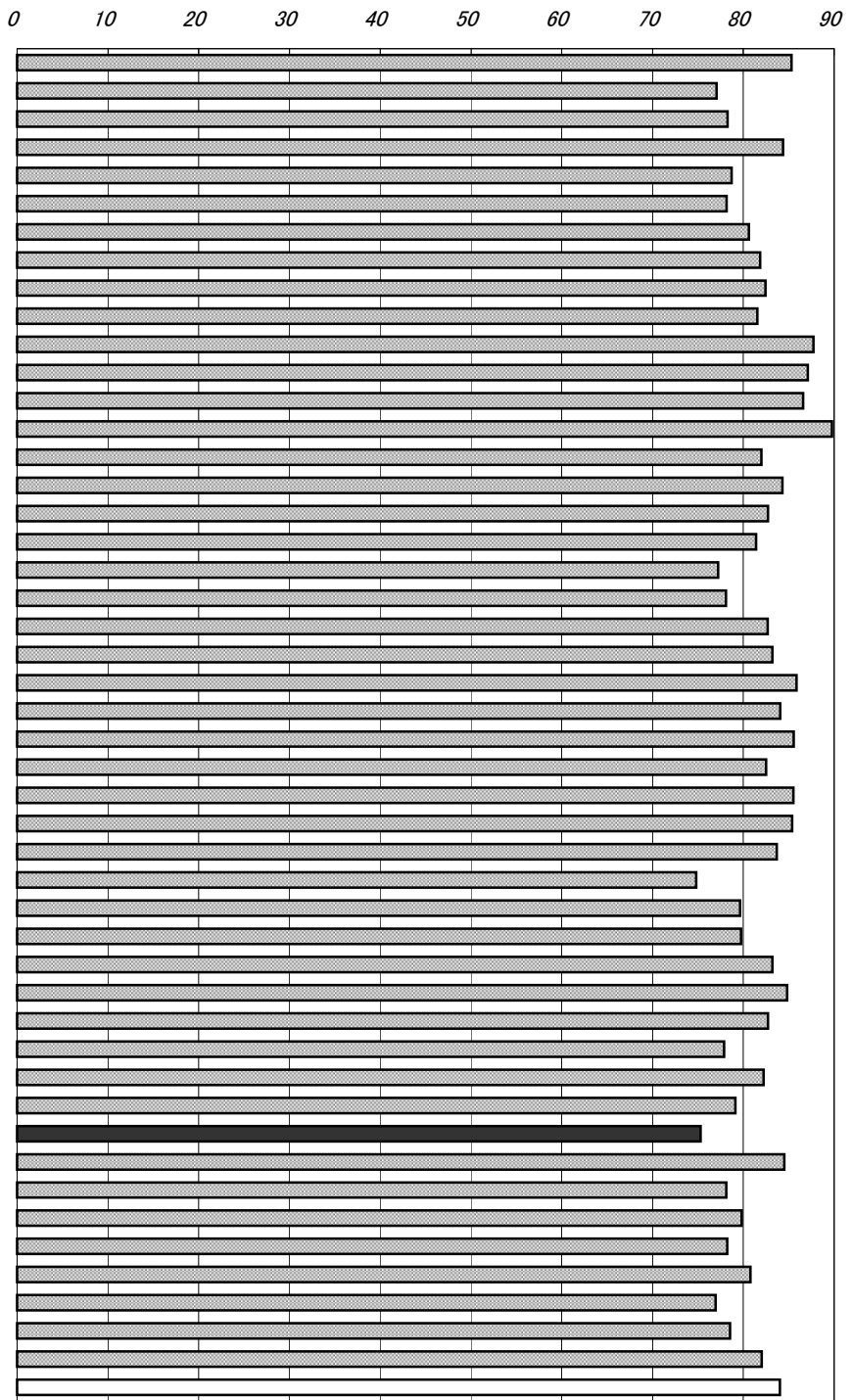

年次：平成17年10月1日現在  
 資料：国勢調査(5年毎の調査)  
 出所：総務省統計局  
 備考：本県＝全国平均の89.60%

雇用者比率  
 $\text{雇用者数} \div \text{就業者数} \times 100$   
 ※役員を含む

従業上の地位別就業者構成比(高知県)

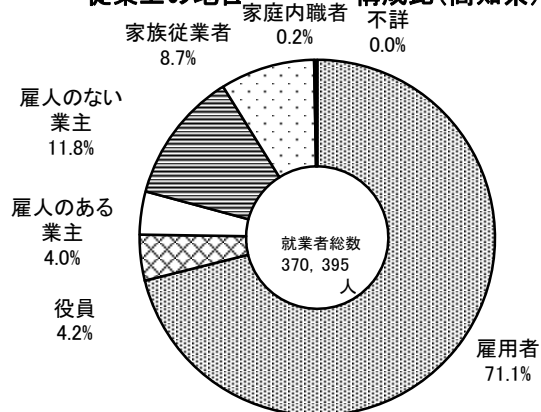

# 58 県外就業者比率

No.	都道府県名	%	順位
1	北海道	0.20	46
2	青森	1.05	38
3	岩手	1.54	26
4	宮城	1.56	25
5	秋田	0.53	44
6	山形	0.64	43
7	福島	1.54	27
8	茨城	9.45	9
9	栃木	6.20	13
10	群馬	4.88	16
11	埼玉	28.51	2
12	千葉	27.31	3
13	東京	7.01	11
14	神奈川	23.23	4
15	新潟	0.32	45
16	富山	1.29	34
17	石川	1.16	36
18	福井	1.09	37
19	山梨	3.21	17
20	長野	0.72	42
21	岐阜	10.69	8
22	静岡	1.49	30
23	愛知	1.89	24
24	三重	6.13	14
25	滋賀	10.89	7
26	京都	11.51	6
27	大阪	5.11	15
28	兵庫	14.09	5
29	奈良	29.32	1
30	和歌山	6.72	12
31	鳥取	2.33	20
32	島根	2.20	22
33	岡山	2.20	21
34	広島	1.41	32
35	山口	2.63	18
36	徳島	1.53	29
37	香川	1.33	33
38	愛媛	0.86	40
39	高知	0.79	41
40	福岡	2.50	19
41	佐賀	7.30	10
42	長崎	1.45	31
43	熊本	1.94	23
44	大分	1.53	28
45	宮崎	1.26	35
46	鹿児島	1.01	39
47	沖縄	0.20	47
	全 国	8.27	

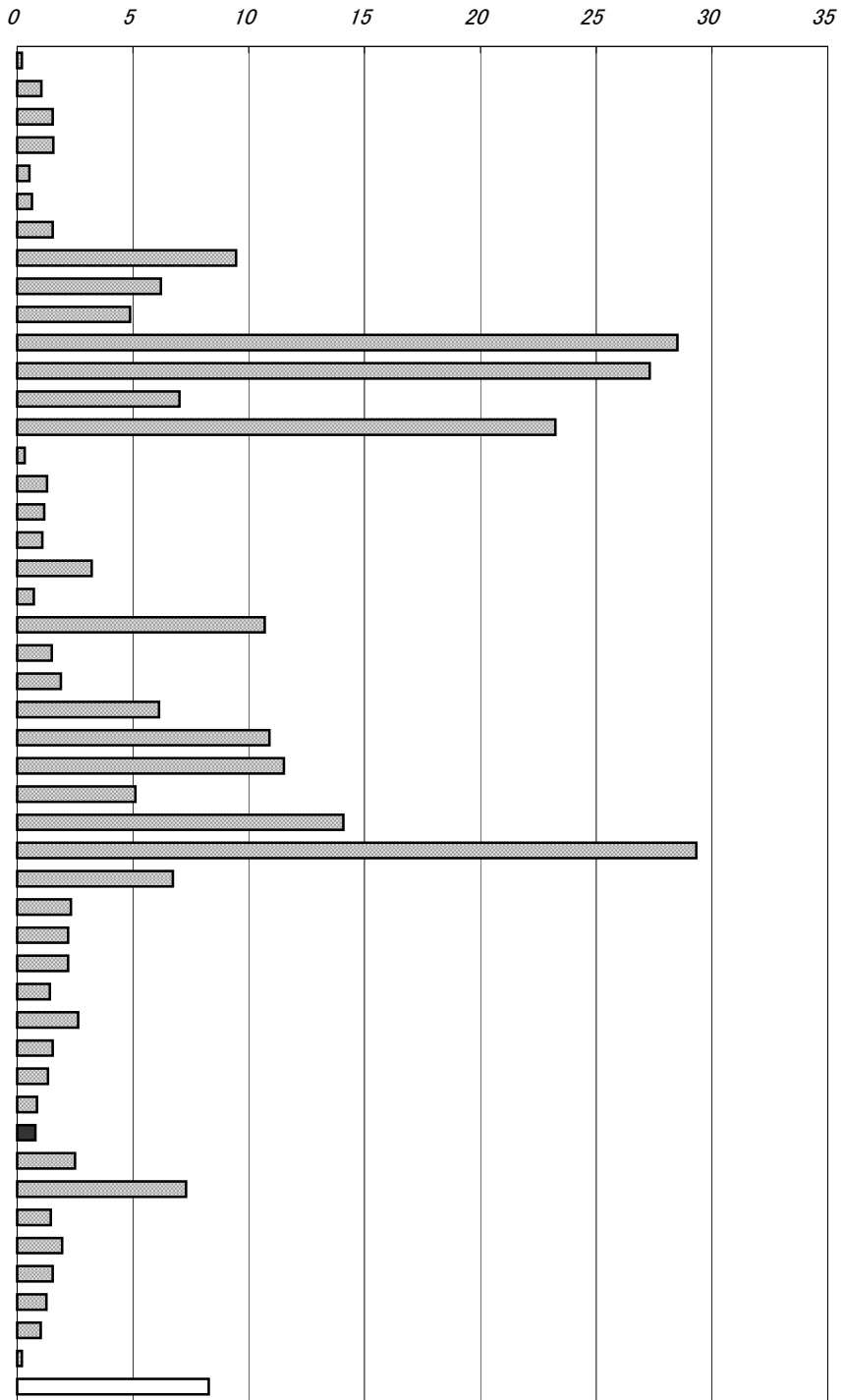

年次：平成17年10月1日現在  
 資料：国勢調査(5年毎の調査)  
 出所：総務省統計局  
 備考：本県＝全国平均の9.60%

県外就業者  
 従業先が常住地と異なる都道府県にある就業者

昼夜間人口比率  
 100を超えているときは通勤・通学人口の流入超過。100を下回っているときは流出超過を示す。

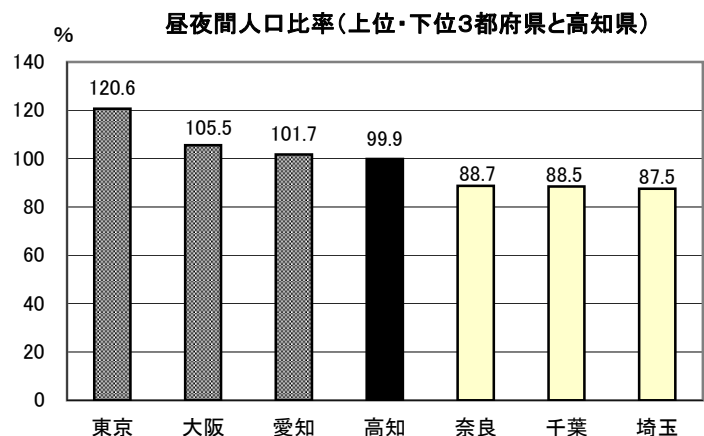

# 59 女性就業者比率(対女性15歳以上人口)

No.	都道府県名	%	順位
1	北海道	42.8	43
2	青森	46.1	25
3	岩手	48.3	11
4	宮城	44.2	38
5	秋田	44.7	32
6	山形	48.6	9
7	福島	46.7	21
8	茨城	45.8	27
9	栃木	47.9	15
10	群馬	47.6	17
11	埼玉	46.0	26
12	千葉	44.9	31
13	東京	44.2	37
14	神奈川	44.4	34
15	新潟	48.3	12
16	富山	50.5	4
17	石川	50.3	5
18	福井	51.3	1
19	山梨	48.2	13
20	長野	51.1	2
21	岐阜	49.1	7
22	静岡	50.6	3
23	愛知	48.8	8
24	三重	47.1	18
25	滋賀	46.9	20
26	京都	44.4	35
27	大阪	41.6	46
28	兵庫	42.2	45
29	奈良	39.6	47
30	和歌山	43.1	42
31	鳥取	49.9	6
32	島根	48.0	14
33	岡山	45.6	28
34	広島	46.4	23
35	山口	45.2	30
36	徳島	44.0	39
37	香川	46.4	22
38	愛媛	43.8	40
39	高知	46.1	24
40	福岡	43.8	41
41	佐賀	48.5	10
42	長崎	44.4	36
43	熊本	47.0	19
44	大分	45.2	29
45	宮崎	47.7	16
46	鹿児島	44.6	33
47	沖縄	42.2	44
	全 国	45.5	

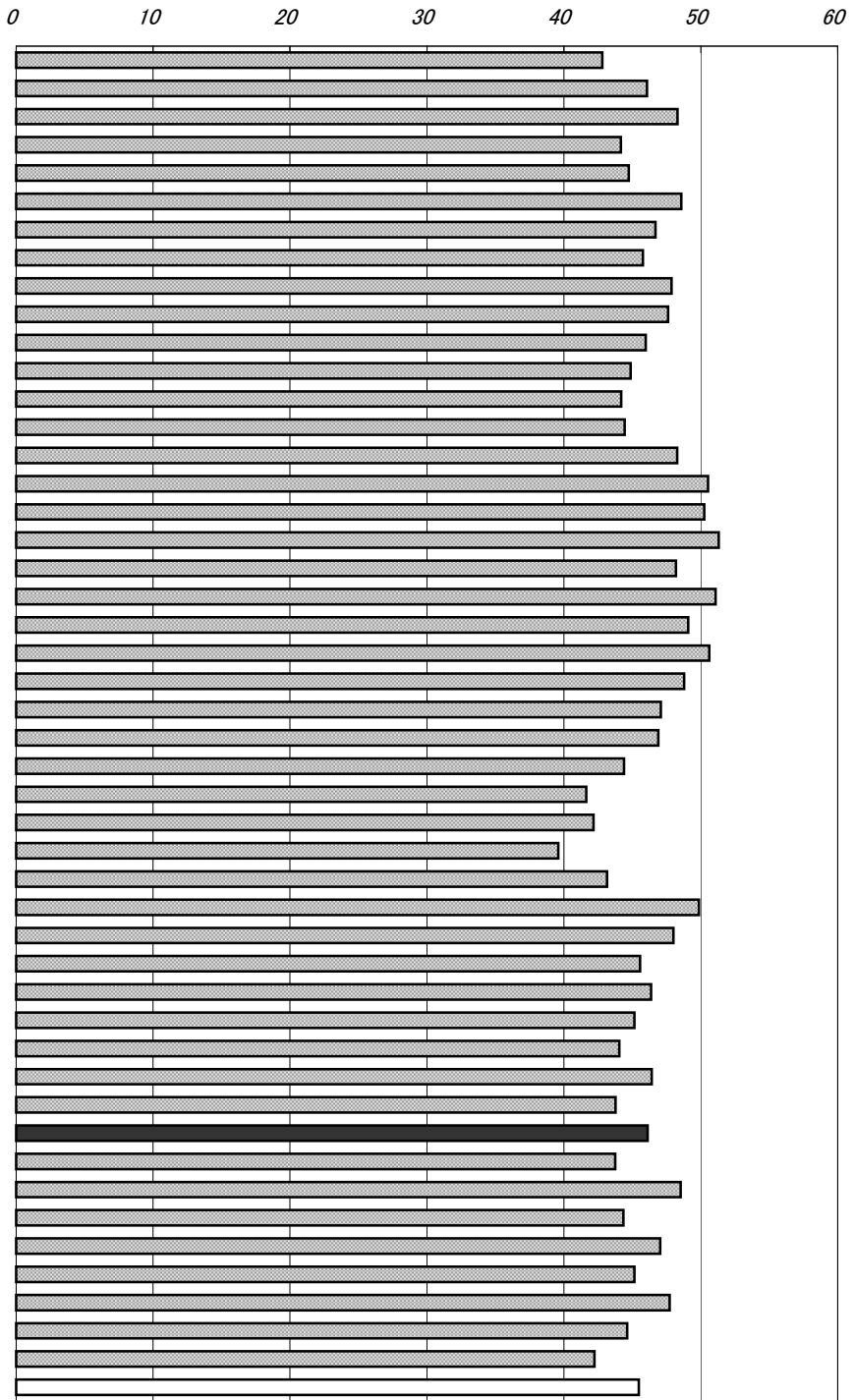

年次：平成17年10月1日現在  
 資料：国勢調査(5年毎の調査)  
 出所：総務省統計局  
 備考：本県＝全国平均の101.42%

年齢別女性就業者の推移(高知県)

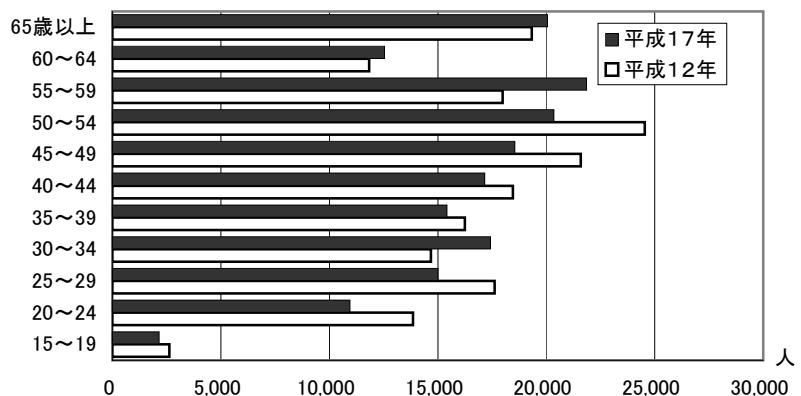

## 60 有効求人倍率(パートタイム含まない)

No.	都道府県名	倍	順位
1	北海道	0.51	40
2	青森	0.35	47
3	岩手	0.55	38
4	宮城	0.78	24
5	秋田	0.44	44
6	山形	0.81	22
7	福島	0.73	28
8	茨城	0.75	26
9	栃木	1.08	9
10	群馬	1.31	4
11	埼玉	0.78	24
12	千葉	0.68	31
13	東京都	1.32	3
14	神奈川県	0.97	13
15	新潟	0.95	15
16	富山	1.03	11
17	石川	0.93	17
18	福井	1.14	6
19	山梨	0.92	19
20	長野	0.96	14
21	岐阜	1.10	7
22	静岡県	1.10	7
23	愛知県	1.67	1
24	三重	1.34	2
25	滋賀	1.00	12
26	京都	0.82	21
27	大阪	0.92	19
28	兵庫	0.73	28
29	奈良	0.54	39
30	和歌山	0.62	36
31	鳥取	0.68	31
32	島根	0.64	35
33	岡山	1.07	10
34	広島	1.18	5
35	山口	0.95	15
36	徳島	0.67	33
37	香川	0.93	17
38	愛媛	0.74	27
39	高知	0.37	46
40	福岡	0.70	30
41	佐賀	0.50	41
42	長崎	0.50	41
43	熊本	0.66	34
44	大分	0.80	23
45	宮崎	0.56	37
46	鹿児島	0.47	43
47	沖縄	0.39	45
	全国	0.87	

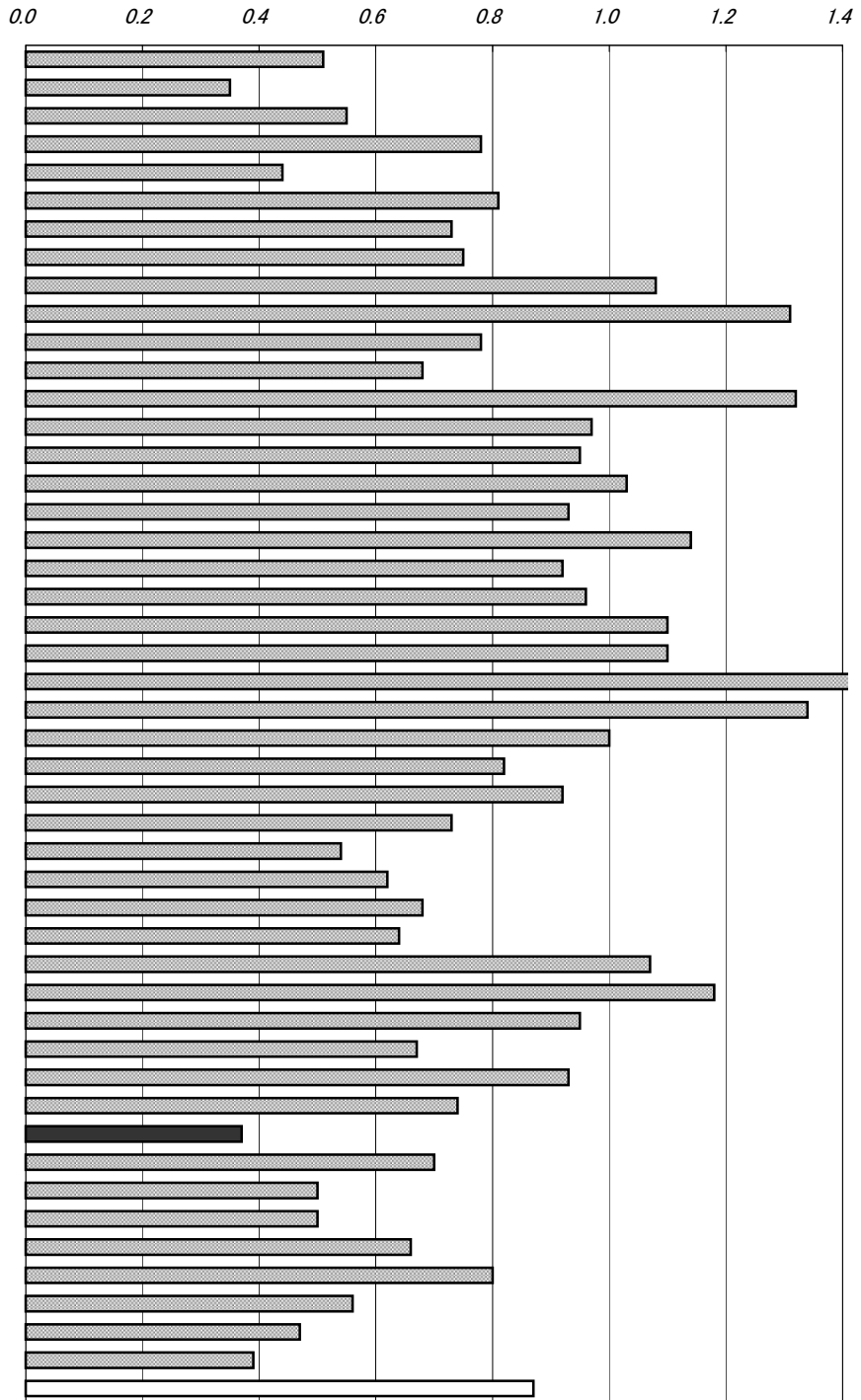

年次: 平成17年度

資料: 労働市場年報

出所: 厚生労働省

備考: 本県=全国平均の42.53%

有効求人倍率

公共職業安定所に申し込まれている求職者に対する求人数の割合。労働力の需給状況を示す。

右表

年次: 各年3月卒

資料: 業務概況

出所: 高知労働局

高等学校新規卒業者の就職状況(高知県)

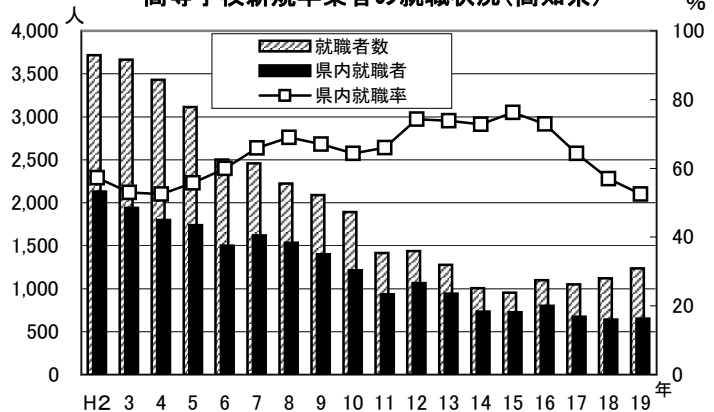

# 61 有効求人倍率(パートタイム含む)

No.	都道府県名	倍	順位
1	北海道	0.58	41
2	青森	0.42	47
3	岩手	0.63	38
4	宮城	0.85	28
5	秋田	0.57	43
6	山形	0.99	21
7	福島	0.83	30
8	茨城	0.87	25
9	栃木	1.21	8
10	群馬	1.46	2
11	埼玉	0.91	24
12	千葉	0.84	29
13	東京	1.46	2
14	神奈川	1.03	19
15	新潟	1.01	20
16	富山	1.17	11
17	石川	1.10	15
18	福井	1.34	5
19	山梨	1.09	16
20	長野	1.06	17
21	岐阜	1.21	8
22	静岡	1.17	11
23	愛知	1.68	1
24	三重	1.42	4
25	滋賀	1.11	14
26	京都	0.96	22
27	大阪	1.05	18
28	兵庫	0.86	26
29	奈良	0.75	37
30	和歌山	0.78	34
31	鳥取	0.78	34
32	島根	0.82	32
33	岡山	1.25	6
34	広島	1.24	7
35	山口	1.12	13
36	徳島	0.83	30
37	香川	1.21	8
38	愛媛	0.86	26
39	高知	0.49	45
40	福岡	0.79	33
41	佐賀	0.63	38
42	長崎	0.58	41
43	熊本	0.76	36
44	大分	0.92	23
45	宮崎	0.61	40
46	鹿児島	0.56	44
47	沖縄	0.43	46
	全 国	0.98	

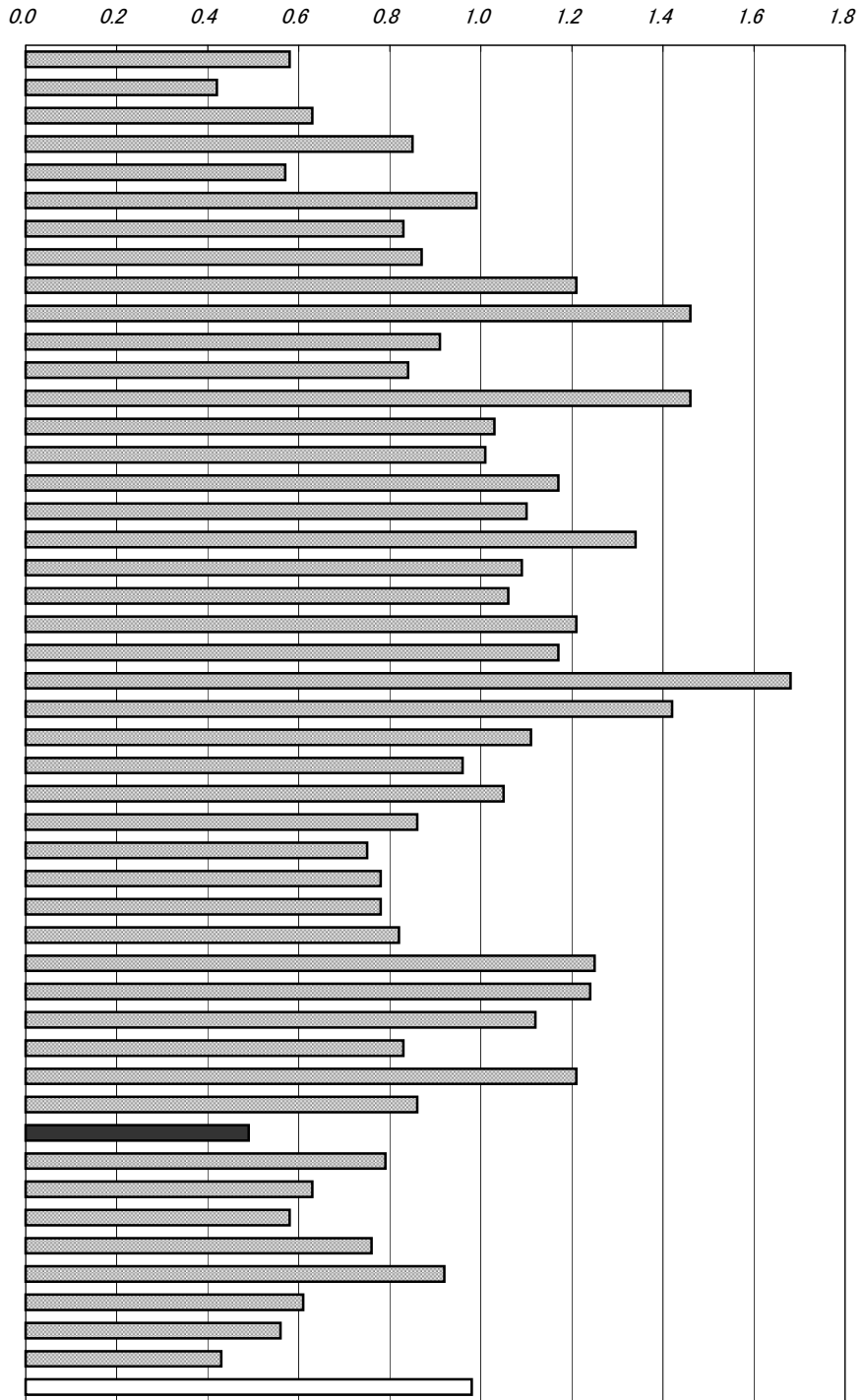

年次: 平成17年度  
 資料: 労働市場年報  
 出所: 厚生労働省  
 備考: 本県=全国平均の50.00%

有効求人倍率  
 有効求人数÷有効求職者数  
 ※新規学卒者を除き、パートタイム労働者を含む

有効求人倍率(パートタイム含む)の推移 (年度平均)

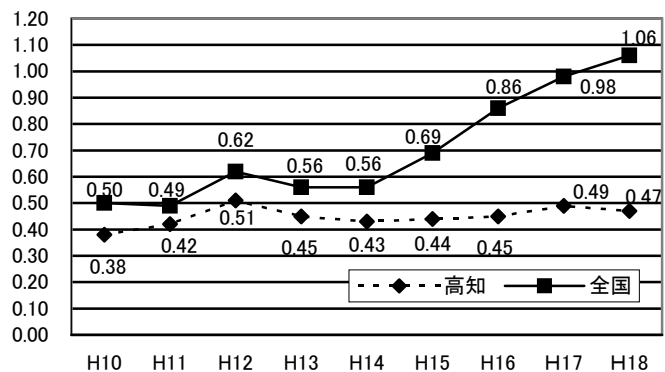

## 62 中高年齢者(45歳以上)就職率

No.	都道府県名	%	順位
1	北海道	11.1	1
2	青森	3.5	46
3	岩手	8.2	3
4	宮城	5.4	25
5	秋田	4.9	32
6	山形	6.0	13
7	福島	5.9	16
8	茨城	5.3	26
9	栃木	5.8	19
10	群馬	5.1	29
11	埼玉	3.8	44
12	千葉	3.9	43
13	東京	4.7	37
14	神奈川	4.2	42
15	新潟	8.1	4
16	富山	6.4	9
17	石川	8.8	2
18	福井	6.9	5
19	山梨	6.3	10
20	長野	6.9	5
21	岐阜	6.5	8
22	静岡	5.9	16
23	愛知	4.9	32
24	三重	5.9	16
25	滋賀	5.8	19
26	京都	4.4	40
27	大阪	5.0	31
28	兵庫	5.3	26
29	奈良	4.4	40
30	和歌山	4.7	37
31	鳥取	6.7	7
32	島根	6.0	13
33	岡山	5.7	22
34	広島	6.1	12
35	山口	6.0	13
36	徳島	4.7	37
37	香川	5.6	23
38	愛媛	5.5	24
39	高知	3.2	47
40	福岡	4.8	34
41	佐賀	5.2	28
42	長崎	4.8	34
43	熊本	4.8	34
44	大分	6.2	11
45	宮崎	5.8	19
46	鹿児島	5.1	29
47	沖縄	3.7	45
	全国	5.7	

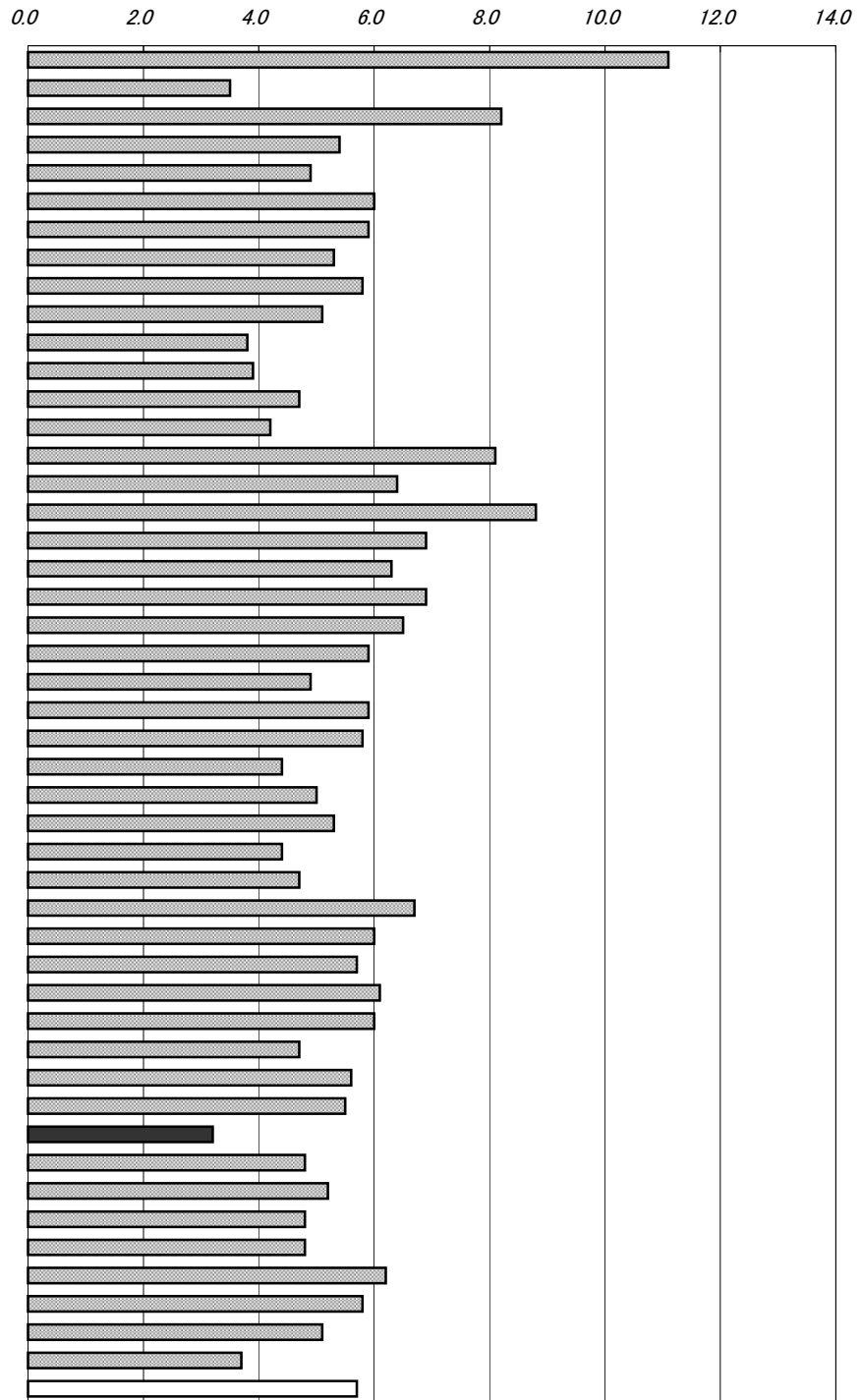

年次：平成17年度  
 資料：労働市場年報  
 出所：厚生労働省  
 備考：本県＝全国平均の56.14%

中高年齢者(45歳以上)就職率  

$$\frac{\text{中高年齢者就職件数}}{\text{中高年齢者月間有効求職者数}} \times 100$$

右表  
 年次：平成17年度  
 資料：業務概況  
 出所：高知労働局

一般職業紹介に占める中高年齢者の割合(高知県)

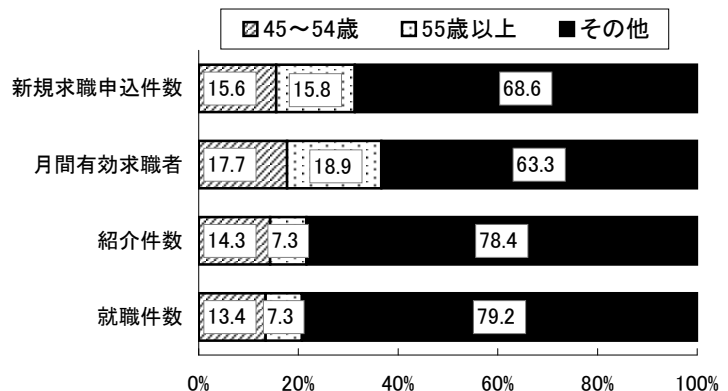



### 63 常用労働者月間現金給与総額

No.	都道府県名	円	順位
1	北海道	287,444	35
2	青森	268,954	46
3	岩手	273,061	43
4	宮城	293,769	31
5	秋田	276,574	40
6	山形	280,115	39
7	福島	319,308	16
8	茨城	335,955	5
9	栃木	325,118	11
10	群馬	311,562	22
11	埼玉	299,887	27
12	千葉	321,548	14
13	東京都	433,685	1
14	神奈川県	375,406	2
15	新潟	305,410	26
16	富山	310,646	23
17	石川	313,017	21
18	福井	318,317	18
19	山梨	318,835	17
20	長野	316,425	19
21	岐阜	287,318	36
22	静岡	329,704	8
23	愛知	363,127	3
24	三重	328,223	10
25	滋賀	321,145	15
26	京都	314,986	20
27	大阪	363,017	4
28	兵庫	328,399	9
29	奈良	307,141	25
30	和歌山	299,580	28
31	鳥取	289,184	33
32	島根	289,818	32
33	岡山	335,645	6
34	広島	331,426	7
35	山口	324,850	12
36	徳島	297,629	29
37	香川	324,750	13
38	愛媛	296,594	30
39	高知	280,435	38
40	福岡	309,787	24
41	佐賀	276,132	41
42	長崎	273,968	42
43	熊本	269,609	44
44	大分	288,631	34
45	宮崎	269,553	45
46	鹿児島	284,283	37
47	沖縄	241,894	47
	全 国	335,774	

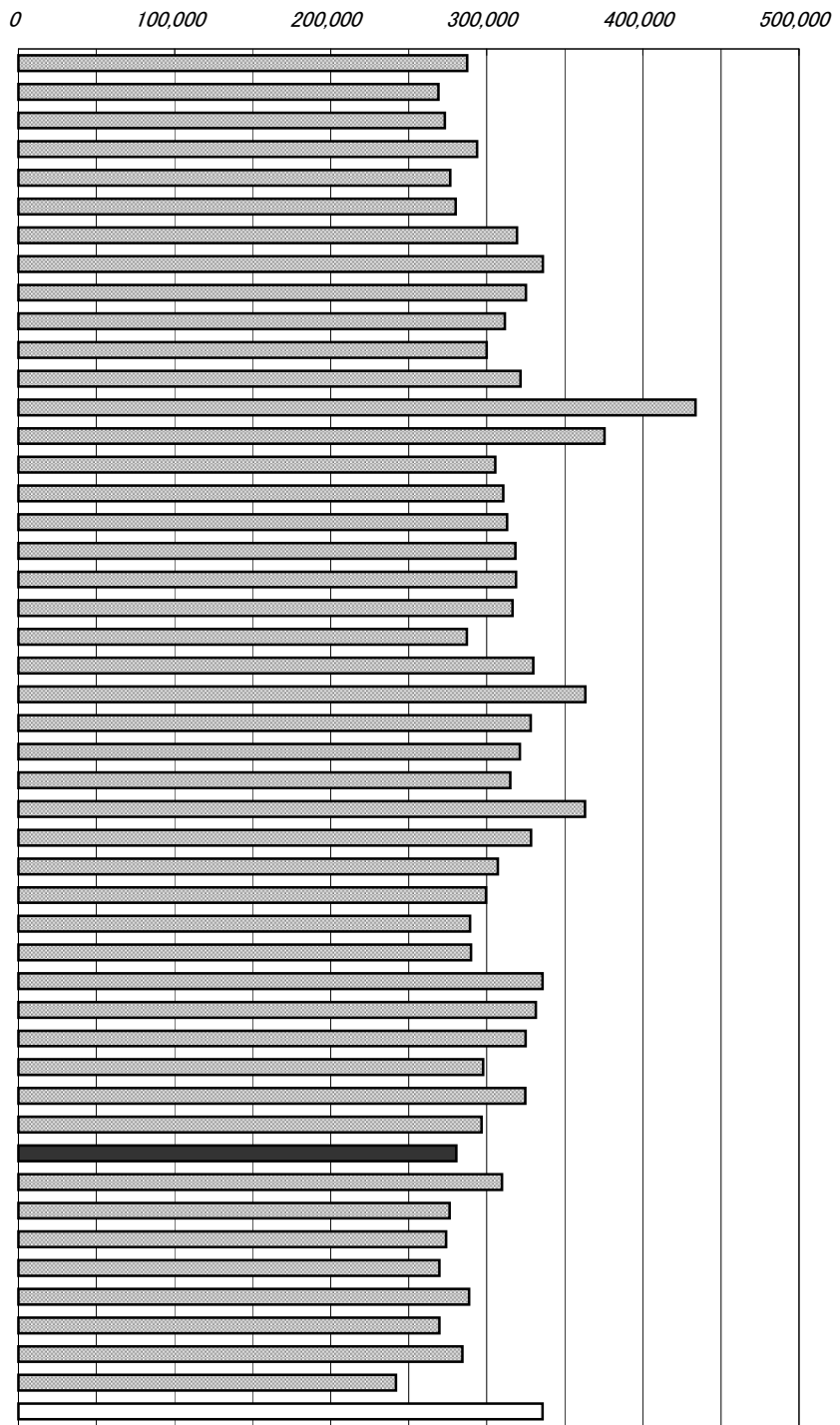

年次：平成18年  
 資料：毎月勤労統計調査年報  
 出所：厚生労働省  
 備考：本県＝全国平均の83.52%  
 事業所規模5人以上

現金給与総額  
 所得税・社会保険料等を差し引く前の金額で、超過労働給与、賞与、諸手当等を含む。

右表  
 年次：平成18年  
 資料：毎月勤労統計調査地方調査年報  
 出所：県統計課

### 産業別月間現金給与総額

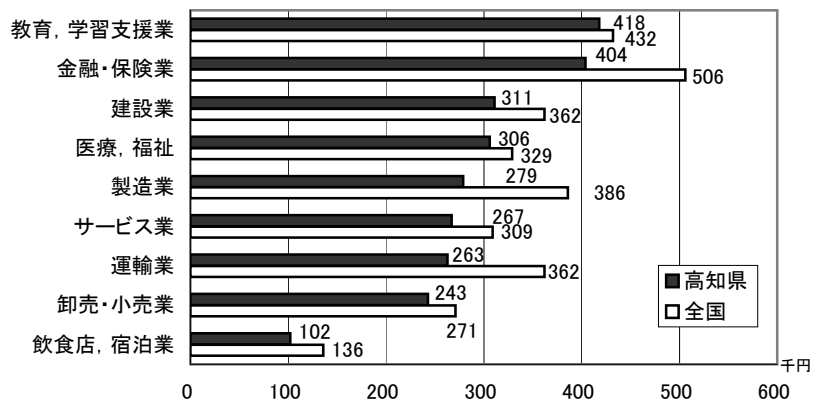

# 64 常用労働者月間総実労働時間数

No.	都道府県名	時間	順位
1	北海道	153.8	28
2	青森	159.3	6
3	岩手	160.4	3
4	宮城	154.9	23
5	秋田	159.5	5
6	山形	156.2	17
7	福島	159.6	4
8	茨城	154.0	27
9	栃木	157.1	13
10	群馬	152.7	33
11	埼玉	143.0	47
12	千葉	144.9	45
13	東京	149.9	39
14	神奈川	148.0	41
15	新潟	158.5	7
16	富山	155.9	19
17	石川	155.3	21
18	福井	158.3	8
19	山梨	156.0	18
20	長野	154.1	25
21	岐阜	148.8	40
22	静岡	154.1	25
23	愛知	150.8	36
24	三重	150.5	37
25	滋賀	146.9	43
26	京都	146.0	44
27	大阪	150.2	38
28	兵庫	147.0	42
29	奈良	144.4	46
30	和歌山	153.3	31
31	鳥取	156.8	15
32	島根	156.8	15
33	岡山	160.9	1
34	広島	155.4	20
35	山口	153.8	28
36	徳島	153.7	30
37	香川	160.8	2
38	愛媛	157.2	12
39	高知	151.5	35
40	福岡	151.8	34
41	佐賀	157.1	13
42	長崎	158.0	9
43	熊本	155.3	21
44	大分	157.6	10
45	宮崎	157.3	11
46	鹿児島	153.3	31
47	沖縄	154.6	24
	全 国	150.9	

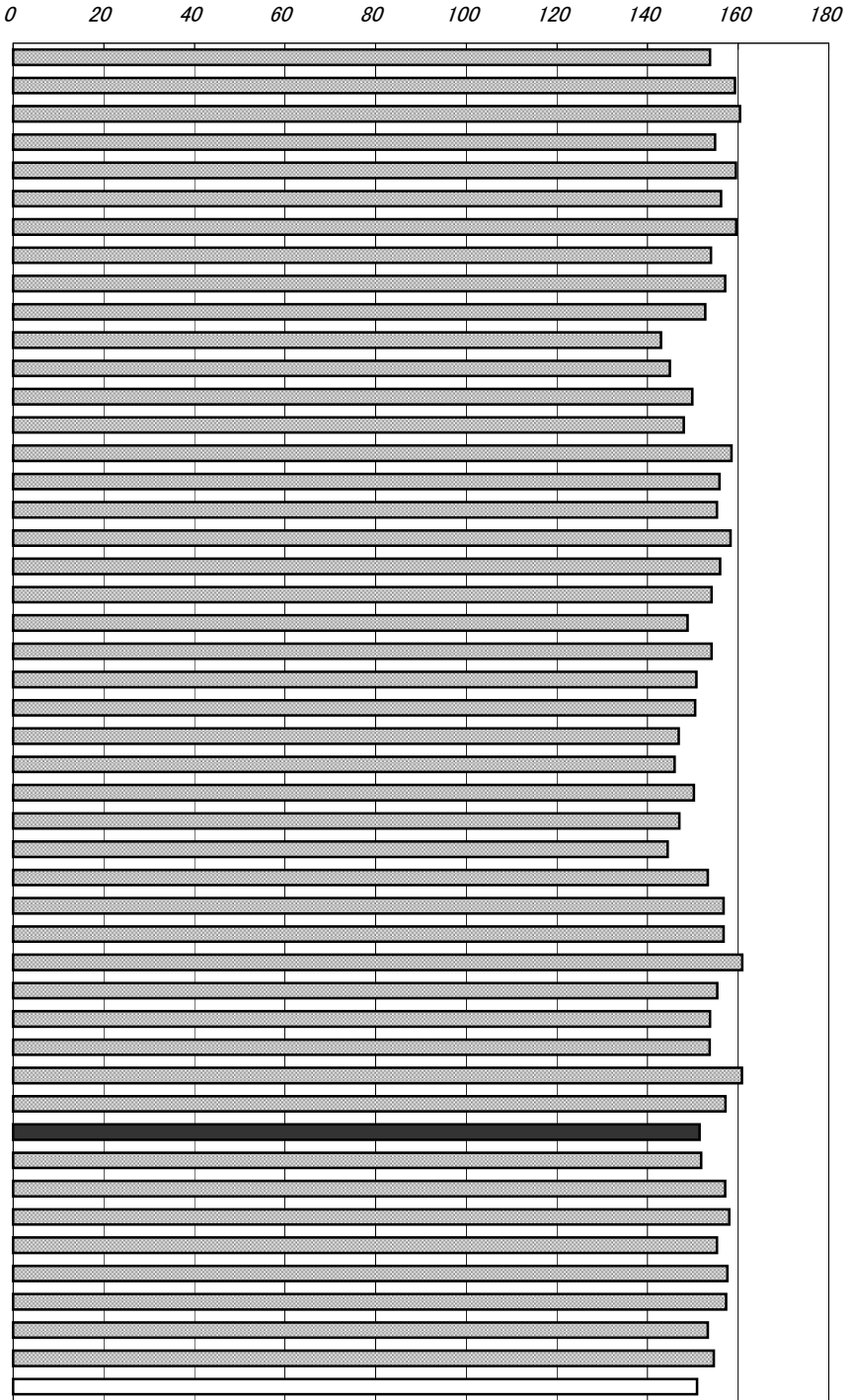

年次：平成18年

資料：毎月勤労統計調査年報

出所：厚生労働省

備考：本県＝全国平均の100.40%

事業所規模5人以上

総実労働時間数

就業規則で決まる所定内労働時間数と早出、残業、休日出勤等の所定外労働時間数の合計。

右表

年次：平成18年

資料：毎月勤労統計調査地方調査年報

出所：県統計課

## 産業別月間総実労働時間数

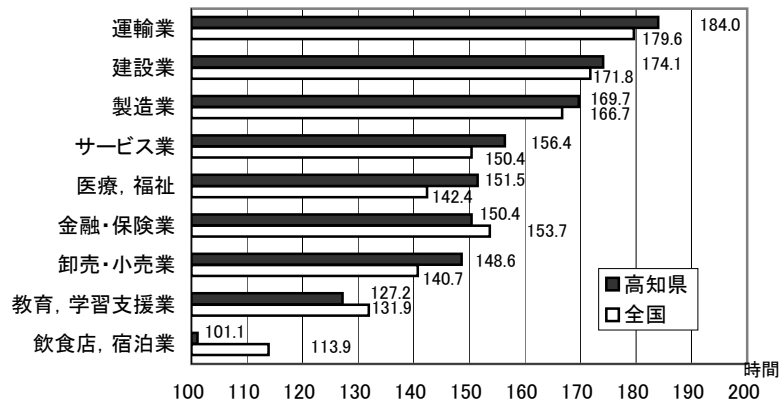

# 65 労働災害度数率

No.	都道府県名	度数率	順位
1	北海道	4.41	2
2	青森	2.52	7
3	岩手	1.98	17
4	宮城	2.44	8
5	秋田	1.16	42
6	山形	1.48	31
7	福島	1.05	46
8	茨城	1.09	44
9	栃木	1.09	44
10	群馬	1.48	31
11	埼玉	2.59	6
12	千葉	2.78	5
13	東京	1.85	23
14	神奈川	1.70	27
15	新潟	1.80	24
16	富山	1.12	43
17	石川	2.41	9
18	福井	1.29	40
19	山梨	1.55	30
20	長野	1.36	37
21	岐阜	2.17	12
22	静岡	1.79	25
23	愛知	1.32	38
24	三重	1.88	21
25	滋賀	1.96	18
26	京都	2.90	4
27	大阪	1.87	22
28	兵庫	1.99	15
29	奈良	1.96	18
30	和歌山	1.99	15
31	鳥取	1.38	36
32	島根	2.02	14
33	岡山	1.31	39
34	広島	1.65	28
35	山口	1.48	31
36	徳島	1.40	35
37	香川	2.34	10
38	愛媛	1.72	26
39	高知	3.55	3
40	福岡	2.14	13
41	佐賀	1.46	34
42	長崎	2.28	11
43	熊本	0.92	47
44	大分	1.29	40
45	宮崎	1.96	18
46	鹿児島	1.63	29
47	沖縄	4.99	1
	全国	1.90	

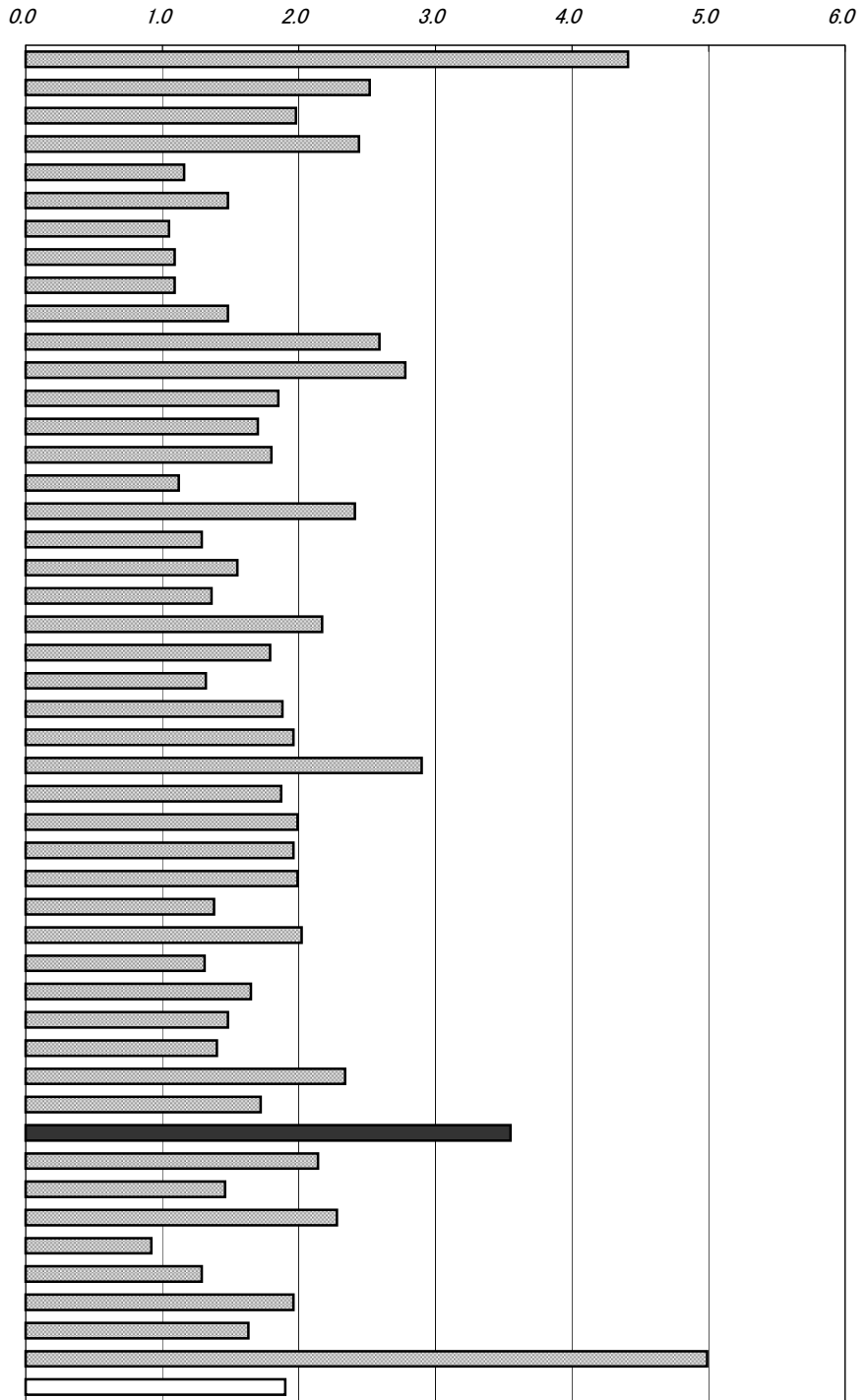

年次：平成18年  
 資料：労働災害動向調査報告  
 出所：厚生労働省  
 備考：本県＝全国平均の186.84%

労働災害度数率  
 100万延べ実労働時間当たりの労働災害による死傷者数をもって災害発生の頻度を表したものの。  

$$\text{度数率} = \frac{\text{労働災害による死傷者数} \times 1,000,000}{\text{延べ実労働時間数}}$$

※総合工事業を除く

労働災害度数率の推移

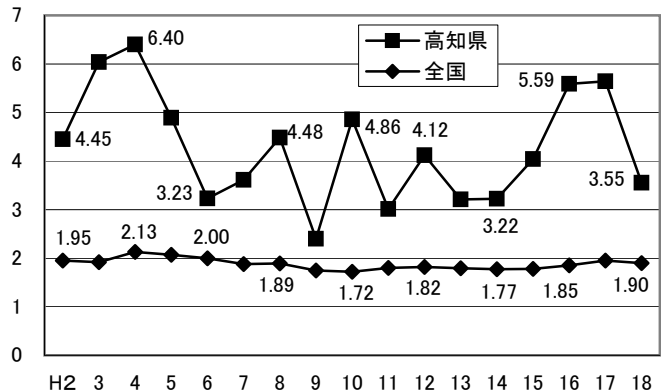

# 66 実収入(1ヵ月間・勤労者世帯)

No.	都道府県名	千円	順位
1	北海道	403.1	41
2	青森	462.0	31
3	岩手	551.8	5
4	宮城	411.9	38
5	秋田	567.3	4
6	山形	476.7	25
7	福島	520.6	10
8	茨城	464.7	29
9	栃木	538.5	7
10	群馬	386.1	46
11	埼玉	506.0	17
12	千葉	458.7	32
13	東京	485.9	21
14	神奈川	517.1	12
15	新潟	468.6	28
16	富山	592.1	3
17	石川	624.3	1
18	福井	596.2	2
19	山梨	473.3	26
20	長野	490.5	20
21	岐阜	510.9	16
22	静岡	481.4	24
23	愛知	483.0	22
24	三重	522.0	9
25	滋賀	408.1	39
26	京都	424.5	37
27	大阪	389.1	45
28	兵庫	463.1	30
29	奈良	533.8	8
30	和歌山	481.5	23
31	鳥取	429.3	34
32	島根	515.2	13
33	岡山	514.8	14
34	広島	425.3	36
35	山口	496.0	19
36	徳島	498.4	18
37	香川	518.1	11
38	愛媛	471.4	27
39	高知	546.8	6
40	福岡	393.8	44
41	佐賀	406.9	40
42	長崎	401.1	43
43	熊本	445.2	33
44	大分	514.6	15
45	宮崎	402.7	42
46	鹿児島	426.0	35
47	沖縄	317.2	47
	全 国	476.2	

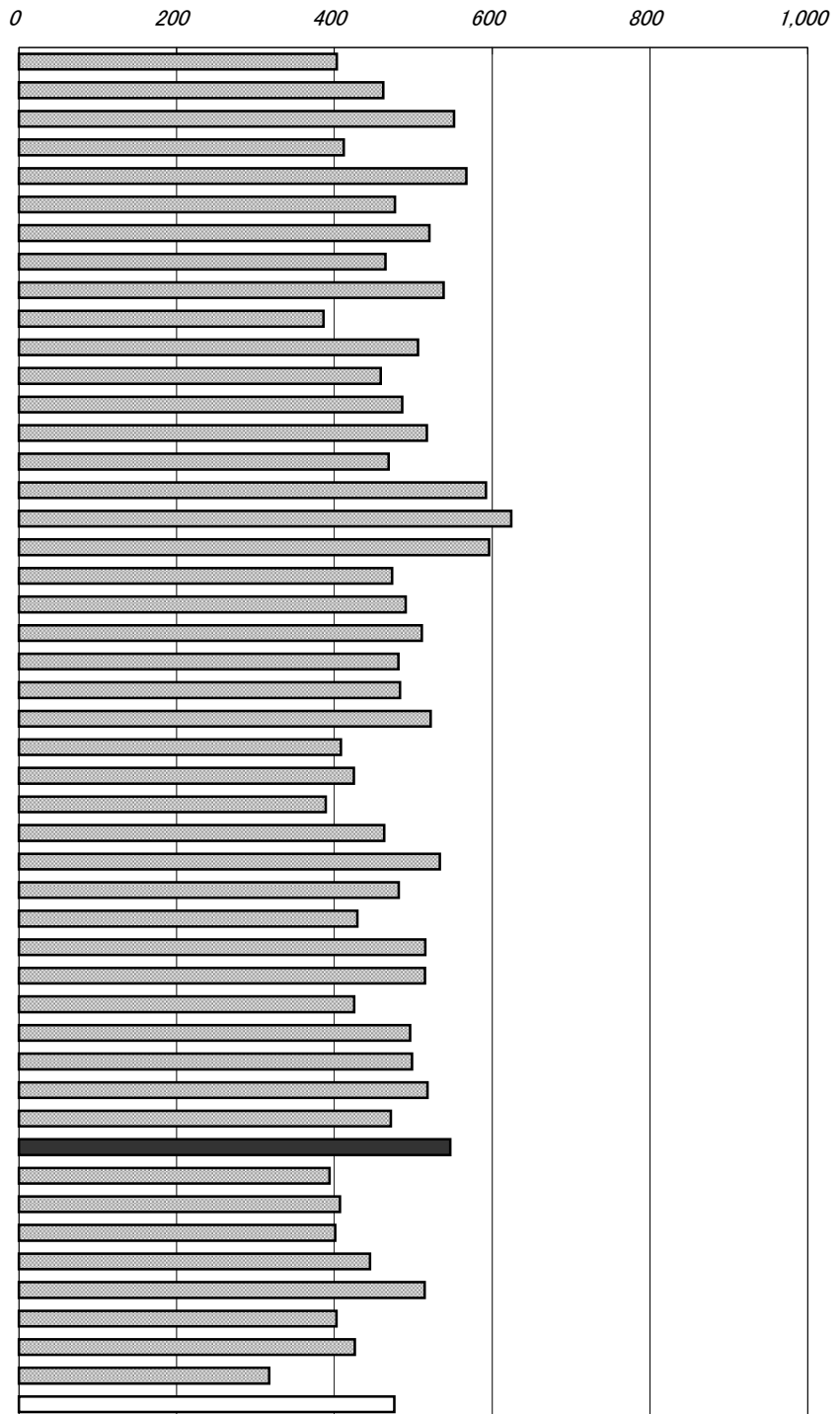

年次: 平成18年  
 資料: 家計調査年報  
 出所: 総務省統計局  
 備考: 本県=全国平均の114.84%  
 数字は都道府県庁所在市のもの

※平成16年以前は「二人以上の世帯」、  
 平成17年以降は「総世帯」。

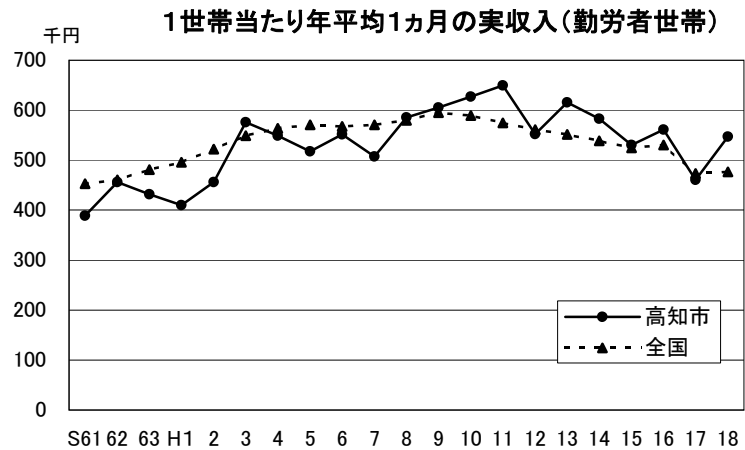

# 67 消費支出(1ヵ月間・勤労者世帯)

No.	都道府県名	千円	順位
1	北海道	247.8	42
2	青森	267.6	33
3	岩手	314.6	7
4	宮城	267.5	34
5	秋田	320.2	4
6	山形	279.6	28
7	福島	283.2	25
8	茨城	272.4	30
9	栃木	310.0	9
10	群馬	300.4	13
11	埼玉	307.8	10
12	千葉	252.4	40
13	東京	292.6	17
14	神奈川	290.1	18
15	新潟	296.3	16
16	富山	336.3	3
17	石川	382.2	1
18	福井	338.5	2
19	山梨	287.1	21
20	長野	297.5	15
21	岐阜	300.5	12
22	静岡	288.7	19
23	愛知	252.7	39
24	三重	303.0	11
25	滋賀	279.9	27
26	京都	281.5	26
27	大阪	242.9	44
28	兵庫	269.6	31
29	奈良	310.3	8
30	和歌山	259.8	37
31	鳥取	232.3	46
32	島根	269.0	32
33	岡山	314.9	6
34	広島	250.3	41
35	山口	285.4	23
36	徳島	315.1	5
37	香川	283.4	24
38	愛媛	286.0	22
39	高知	299.9	14
40	福岡	265.4	35
41	佐賀	233.8	45
42	長崎	262.5	36
43	熊本	258.1	38
44	大分	287.4	20
45	宮崎	243.9	43
46	鹿児島	274.9	29
47	沖縄	198.4	47
	全 国	285.1	

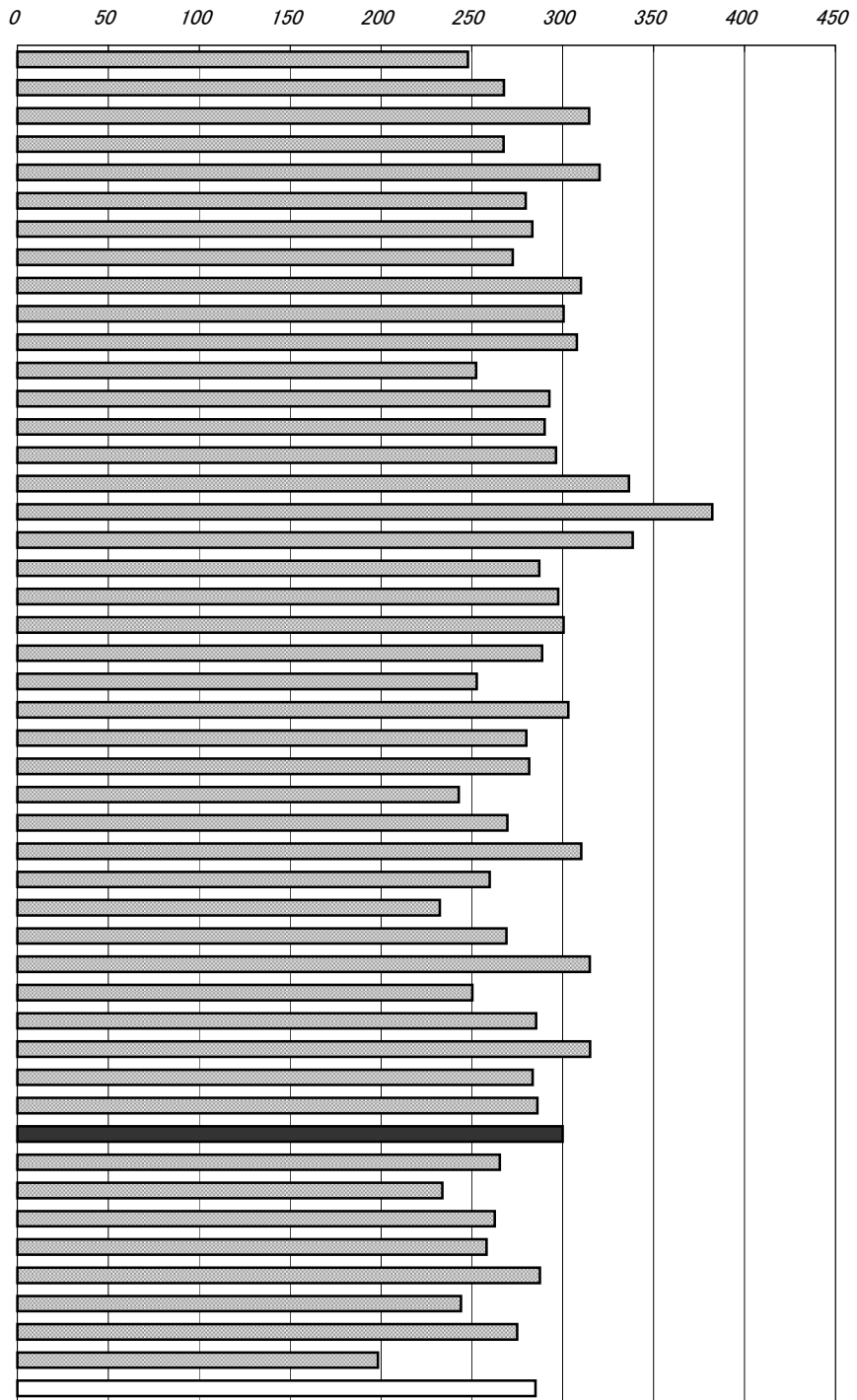

年次：平成18年  
 資料：家計調査年報  
 出所：総務省統計局  
 備考：本県＝全国平均の105.21%  
 数字は都道府県庁所在市のもの

消費支出  
 いわゆる生活費のことで、食料など種々のものやサービスを購入して実際に支払った額。

※平成16年以前は「二人以上の世帯」、平成17年以降は「総世帯」。

1世帯当たり消費支出額

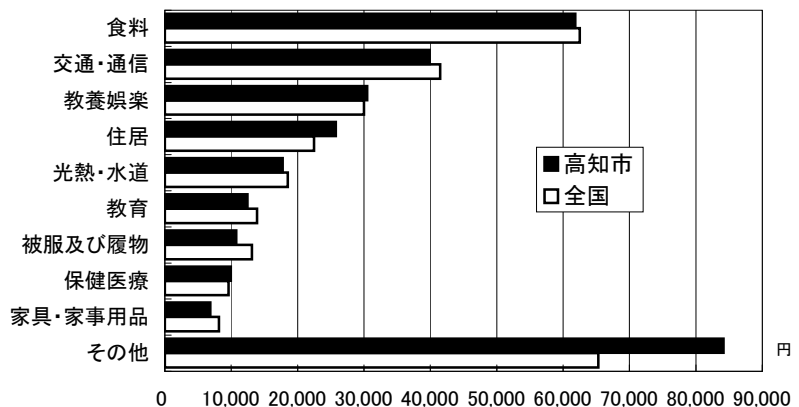

# 68 消費者物価指数(地域差指数・全国=100)

No.	都道府県名	指数	順位
1	北海道	103.1	13
2	青森	100.2	31
3	岩手	102.3	15
4	宮城	99.4	36
5	秋田	98.3	45
6	山形	103.3	11
7	福島	100.0	33
8	茨城	100.3	30
9	栃木	101.9	18
10	群馬	99.1	40
11	埼玉	104.6	5
12	千葉	102.1	17
13	東京	111.0	1
14	神奈川	110.1	2
15	新潟	103.2	12
16	富山	101.2	22
17	石川	104.0	9
18	福井	101.2	22
19	山梨	101.8	19
20	長野	100.8	26
21	岐阜	99.4	36
22	静岡	104.4	7
23	愛知	104.5	6
24	三重	100.7	27
25	滋賀	100.2	31
26	京都	105.7	4
27	大阪	107.0	3
28	兵庫	103.9	10
29	奈良	100.5	28
30	和歌山	102.2	16
31	鳥取	99.6	35
32	島根	101.7	20
33	岡山	104.3	8
34	広島	101.6	21
35	山口	101.2	22
36	徳島	98.7	42
37	香川	98.4	43
38	愛媛	98.4	43
39	高知	99.3	39
40	福岡	100.4	29
41	佐賀	99.0	41
42	長崎	102.7	14
43	熊本	99.4	36
44	大分	99.7	34
45	宮崎	96.3	46
46	鹿児島	101.2	22
47	沖縄	95.9	47
	全 国	100.0	

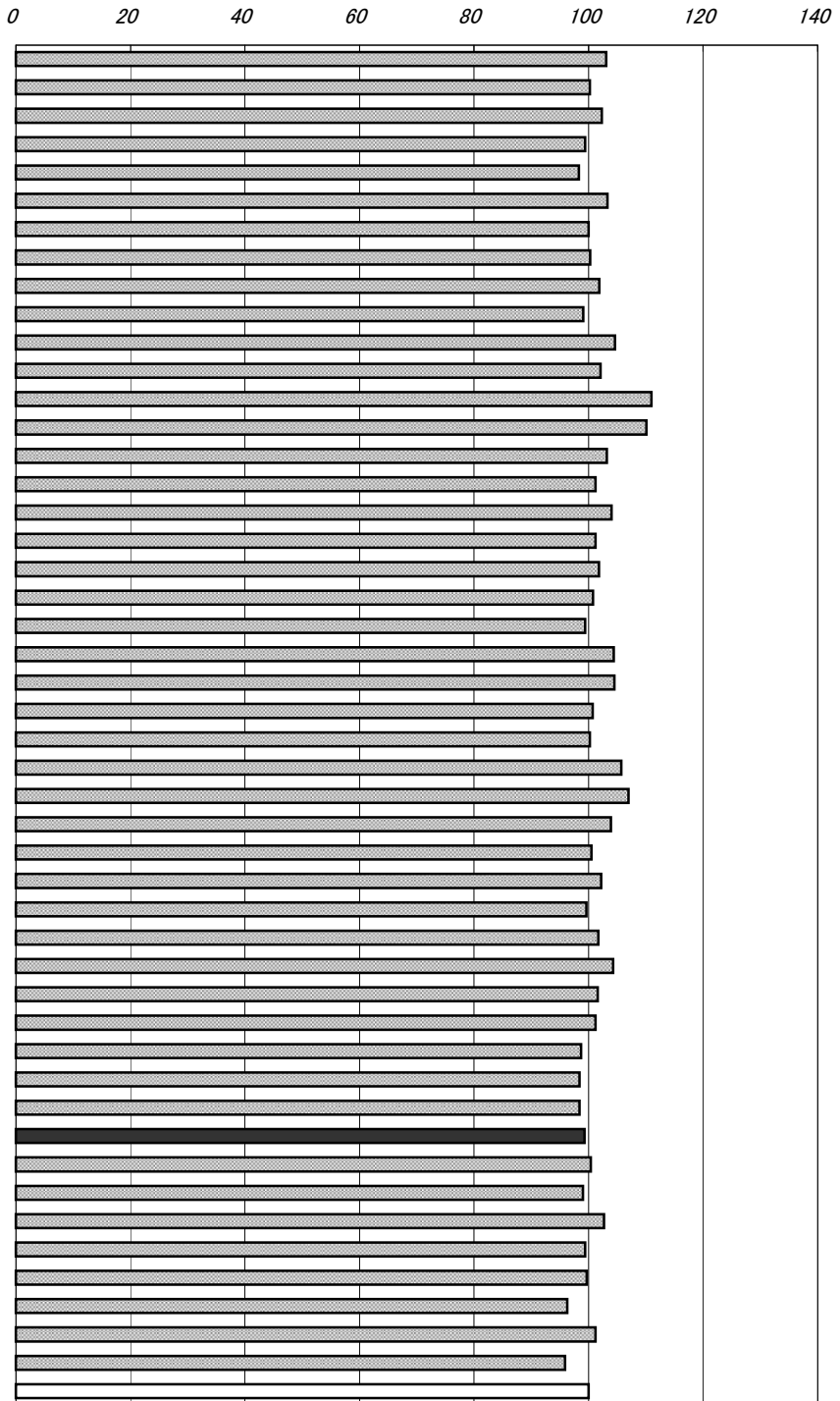

年次: 平成18年  
 資料: 消費者物価指数年報  
 出所: 総務省統計局  
 備考: 数字は都道府県庁所在市のもの  
 全国を100とした指数

右表  
 資料: 高知市消費者物価指数  
 出所: 県統計課

総合指数の推移(高知市・平成17年=100)

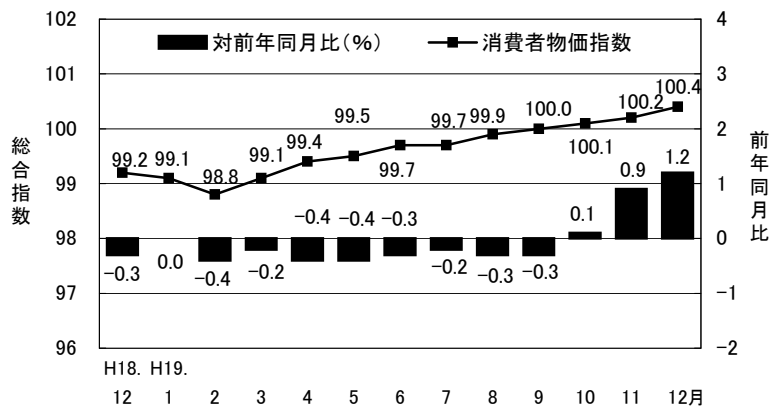

# 69 貯蓄現在高(1世帯当たり・全世帯)

No.	都道府県名	千円	順位
1	北海道	11,267	37
2	青森	10,559	40
3	岩手	11,040	39
4	宮城	10,351	43
5	秋田	11,105	38
6	山形	11,422	36
7	福島	12,266	33
8	茨城	14,998	16
9	栃木	14,547	21
10	群馬	14,333	24
11	埼玉	13,047	30
12	千葉	14,553	20
13	東京	17,294	5
14	神奈川	15,352	14
15	新潟	15,209	15
16	富山	15,781	9
17	石川	14,854	18
18	福井	17,629	4
19	山梨	11,464	35
20	長野	14,184	26
21	岐阜	15,430	13
22	静岡	15,616	11
23	愛知	17,098	6
24	三重	17,728	3
25	滋賀	14,366	23
26	京都	14,966	17
27	大阪	13,687	27
28	兵庫	15,551	12
29	奈良	19,841	1
30	和歌山	15,639	10
31	鳥取	14,239	25
32	島根	12,663	32
33	岡山	16,152	8
34	広島	16,320	7
35	山口	13,583	28
36	徳島	14,608	19
37	香川	18,288	2
38	愛媛	14,494	22
39	高知	13,178	29
40	福岡	12,147	34
41	佐賀	12,811	31
42	長崎	10,186	44
43	熊本	10,393	41
44	大分	10,357	42
45	宮崎	8,362	46
46	鹿児島	8,440	45
47	沖縄	4,509	47
	全国	14,249	

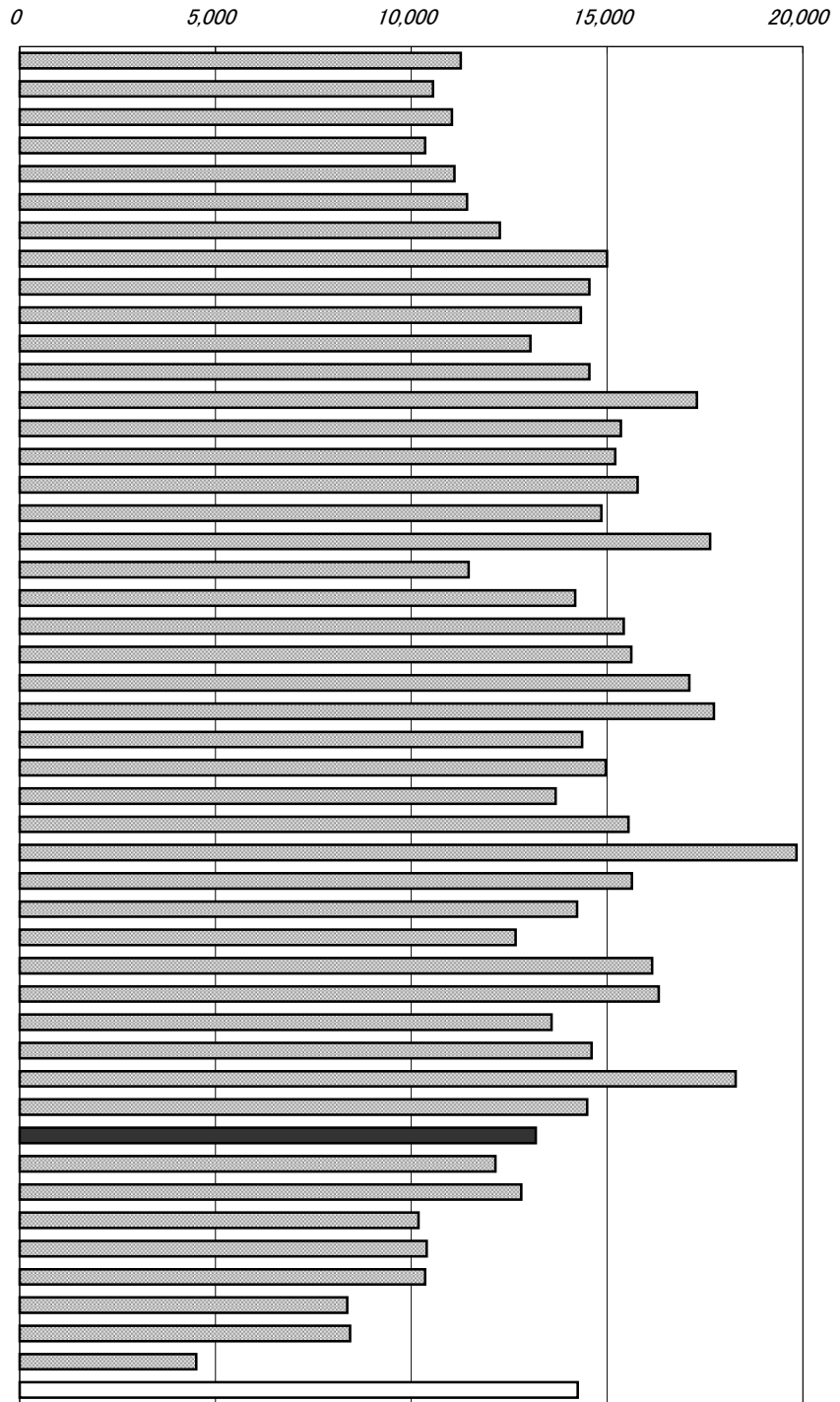

年次：平成16年  
 資料：全国消費実態調査報告  
 (5年毎の調査)  
 出所：総務省統計局  
 備考：本県＝全国平均の92.48%

貯蓄現在高  
 郵便局・銀行・その他の金融機関への  
 預貯金、生命保険・損害保険の掛金、有  
 価証券等と社内預金などの金融機関外  
 への貯蓄の合計。

## 種別別貯蓄現在高(1世帯当たり)

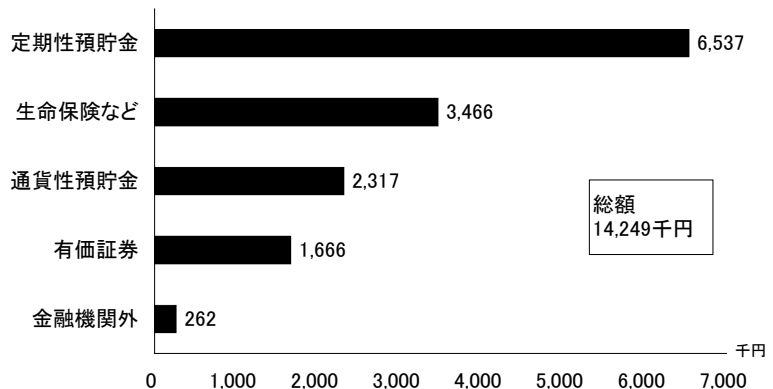

# 70 パソコン普及率

No.	都道府県名	%	順位
1	北海道	62.3	35
2	青森	56.2	45
3	岩手	60.0	38
4	宮城	63.9	33
5	秋田	59.6	41
6	山形	61.6	36
7	福島	61.0	37
8	茨城	69.9	18
9	栃木	70.0	16
10	群馬	69.4	19
11	埼玉	73.2	10
12	千葉	74.8	6
13	東京	74.8	6
14	神奈川	77.4	1
15	新潟	68.2	24
16	富山	71.7	13
17	石川	71.6	14
18	福井	76.0	3
19	山梨	65.5	28
20	長野	72.0	12
21	岐阜	68.8	20
22	静岡	72.5	11
23	愛知	76.1	2
24	三重	74.0	9
25	滋賀	76.0	3
26	京都	74.2	8
27	大阪	68.5	23
28	兵庫	70.0	16
29	奈良	75.6	5
30	和歌山	67.6	25
31	鳥取	68.8	20
32	島根	64.2	32
33	岡山	68.6	22
34	広島	65.4	30
35	山口	63.4	34
36	徳島	66.6	27
37	香川	71.0	15
38	愛媛	67.3	26
39	高知	56.4	44
40	福岡	65.1	31
41	佐賀	65.5	28
42	長崎	53.8	46
43	熊本	59.8	40
44	大分	60.0	38
45	宮崎	58.6	42
46	鹿児島	57.7	43
47	沖縄	43.4	47
	全 国	69.3	

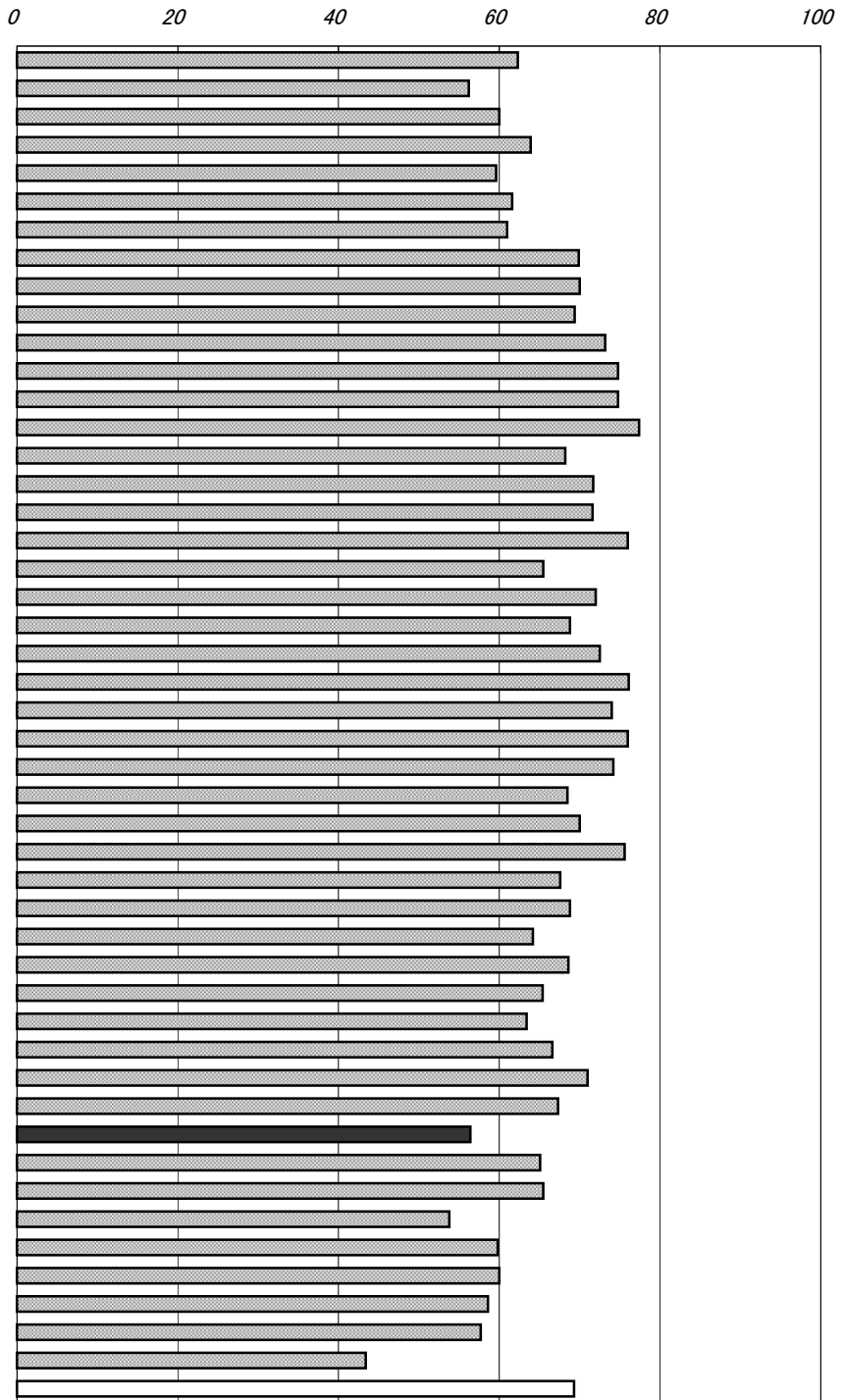

年次：平成16年

資料：全国消費実態調査報告(5年毎の調査)

出所：総務省統計局

備考：本県＝全国平均の81.39%

携帯電話(PHSを含む)の普及率と全国順位

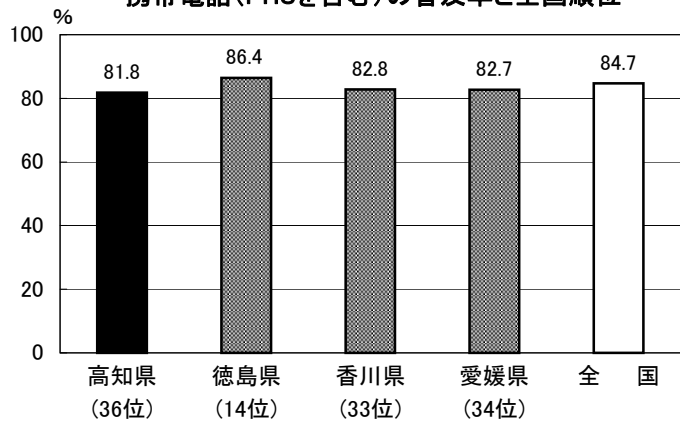



# 71 酒類消費量(20歳以上人口1人当たり)

No.	都道府県名	消費量(kl)	順位
1	北海道	94.21	8
2	青森	100.96	5
3	岩手	86.64	18
4	宮城	84.63	23
5	秋田	100.57	6
6	山形	88.37	15
7	福島	86.18	19
8	茨城	74.03	41
9	栃木	77.51	37
10	群馬	77.53	36
11	埼玉	71.99	44
12	千葉	74.66	40
13	東京都	120.07	1
14	神奈川県	76.10	38
15	新潟	106.16	3
16	富山	86.70	17
17	石川	89.39	13
18	福井	84.32	25
19	山梨	78.40	34
20	長野	81.50	28
21	岐阜	73.43	42
22	静岡	77.95	35
23	愛知	85.36	22
24	三重	69.86	45
25	滋賀	72.05	43
26	京都	96.61	7
27	大阪	103.97	4
28	兵庫	83.63	26
29	奈良	67.19	46
30	和歌山	90.03	12
31	鳥取	92.36	11
32	島根	85.84	20
33	岡山	78.91	33
34	広島	92.36	10
35	山口	85.70	21
36	徳島	75.62	39
37	香川	79.55	30
38	愛媛	78.99	32
39	高知	106.68	2
40	福岡	88.08	16
41	佐賀	84.37	24
42	長崎	81.35	29
43	熊本	82.73	27
44	大分	79.50	31
45	宮崎	92.87	9
46	鹿児島	88.89	14
47	沖縄	-	-
	全国	88.20	

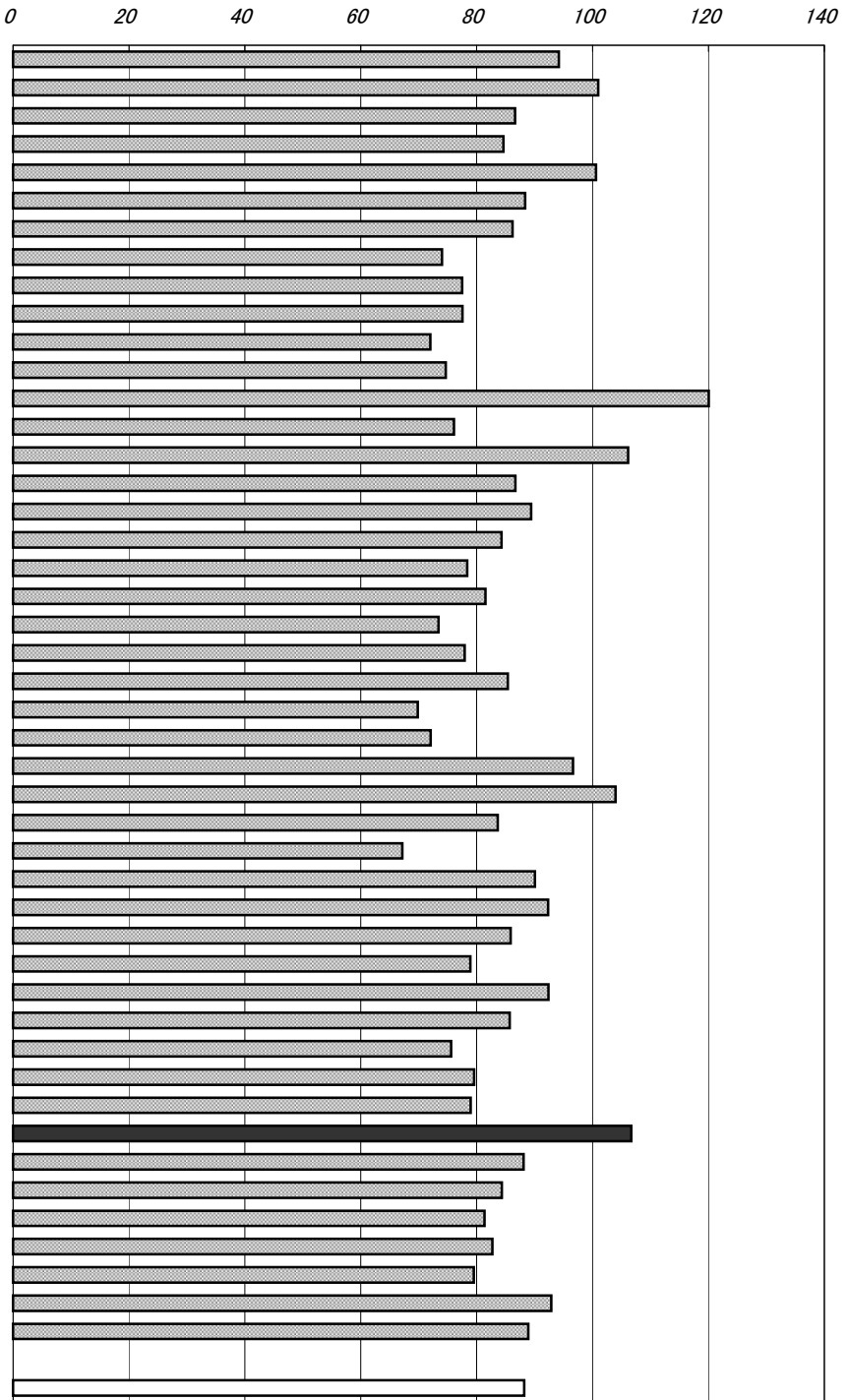

年次：平成17年度

資料：第131回国税庁統計年報書

出所：国税庁

備考：本県＝全国の120.95%

※全国値は沖縄県をのぞいた数値。

※雑酒には発泡酒を含む。

高知県の酒類別消費割合(平成17年度)

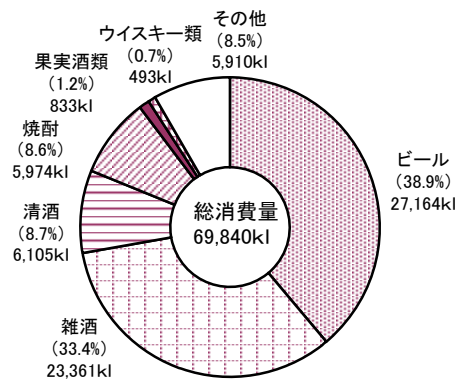

## 72 着工新設住宅数(人口1万人当たり)

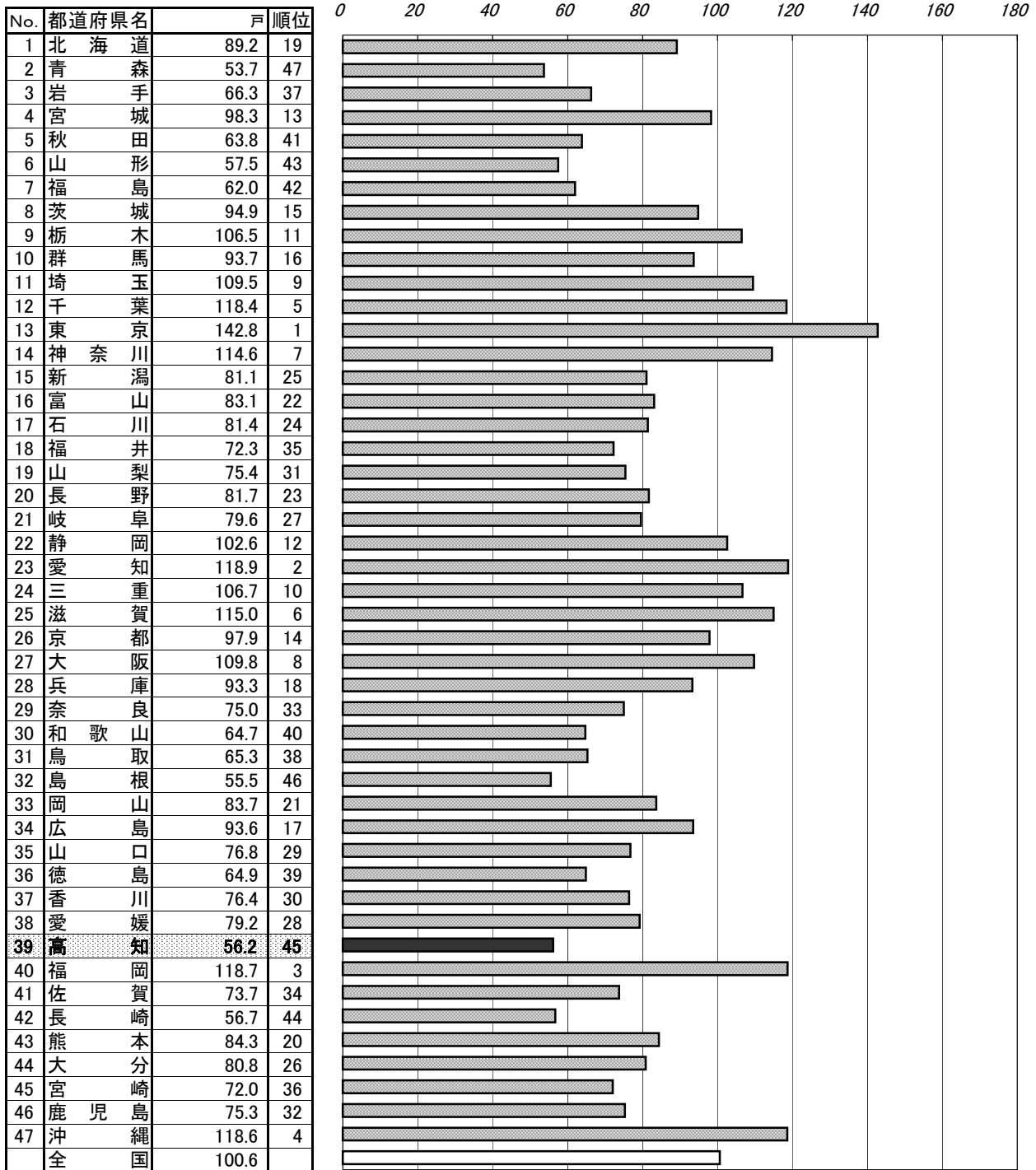

年次：平成18年度計

資料：建築着工統計調査報告

出所：国土交通省建設経済局

備考：本県＝全国平均の55.84%

### 着工新設住宅

建築工事届によって把握された着工工事を経て建築された住宅のうち、新設・増築又は改築等によって新たに造られた住宅。

### 着工新設住宅利用別の割合

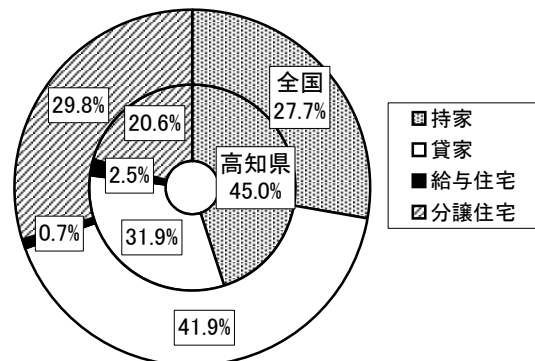

### 73 持ち家比率(対居住世帯あり住宅数)

No.	都道府県名	%	順位
1	北海道	56.7	42
2	青森	70.9	13
3	岩手	70.1	19
4	宮城	60.6	39
5	秋田	77.6	2
6	山形	75.9	4
7	福島	68.6	24
8	茨城	70.1	19
9	栃木	69.2	22
10	群馬	70.5	17
11	埼玉	64.1	34
12	千葉	64.3	33
13	東京	44.8	47
14	神奈川	56.3	43
15	新潟	74.9	6
16	富山	79.6	1
17	石川	68.7	23
18	福井	76.1	3
19	山梨	69.6	21
20	長野	72.2	11
21	岐阜	73.4	7
22	静岡	65.6	30
23	愛知	58.7	41
24	三重	75.3	5
25	滋賀	73.0	8
26	京都	61.0	38
27	大阪	51.9	46
28	兵庫	63.4	37
29	奈良	72.2	11
30	和歌山	72.9	9
31	鳥取	70.7	16
32	島根	72.9	9
33	岡山	66.0	29
34	広島	60.5	40
35	山口	66.1	28
36	徳島	70.8	15
37	香川	70.2	18
38	愛媛	66.6	27
39	高知	64.7	32
40	福岡	54.3	44
41	佐賀	70.9	13
42	長崎	65.0	31
43	熊本	63.8	35
44	大分	63.5	36
45	宮崎	67.1	26
46	鹿児島	67.3	25
47	沖縄	52.3	45
	全 国	61.2	

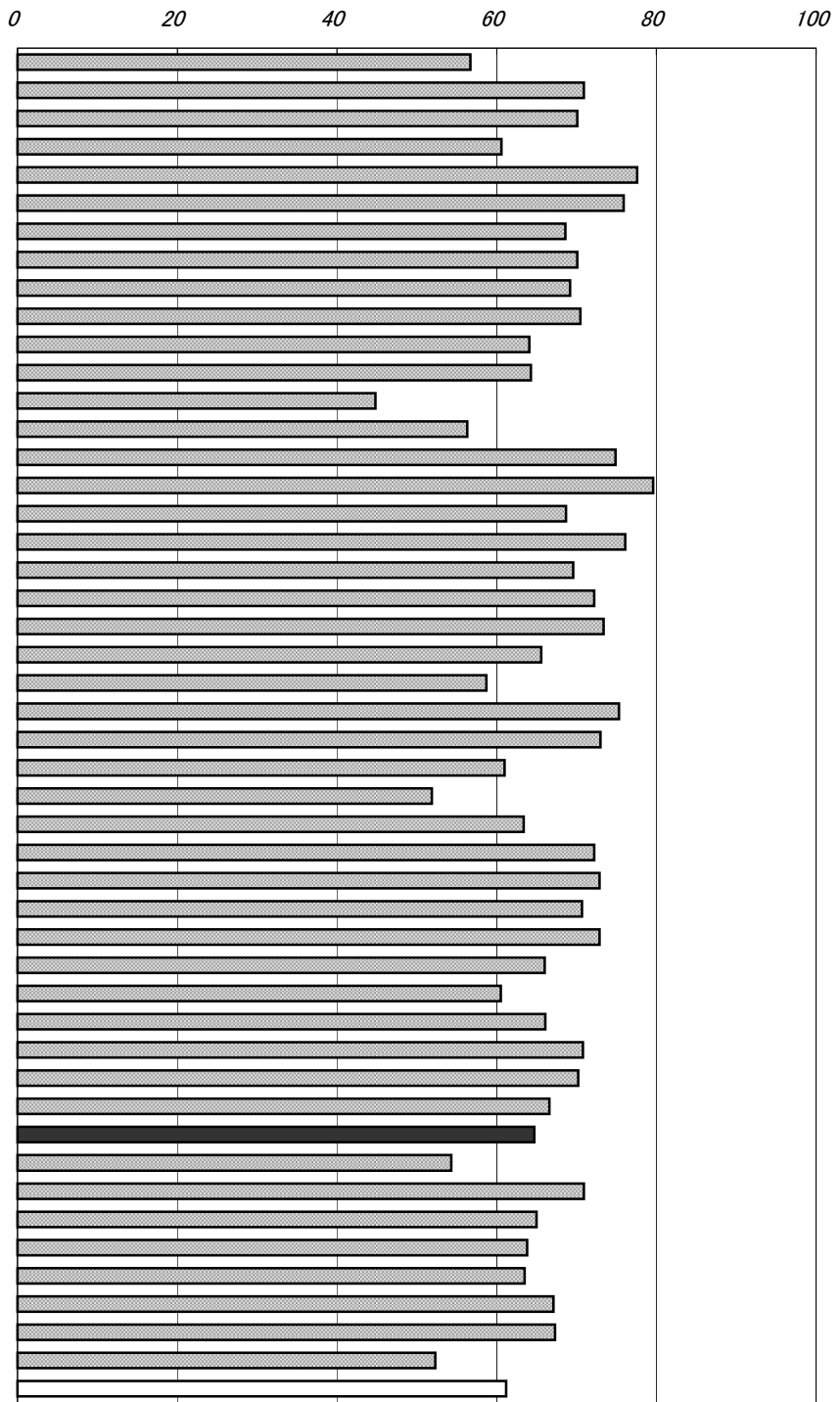

年次：平成15年  
 資料：住宅・土地統計調査(5年毎の調査)  
 出所：総務省統計局  
 備考：本県＝全国平均の105.72%

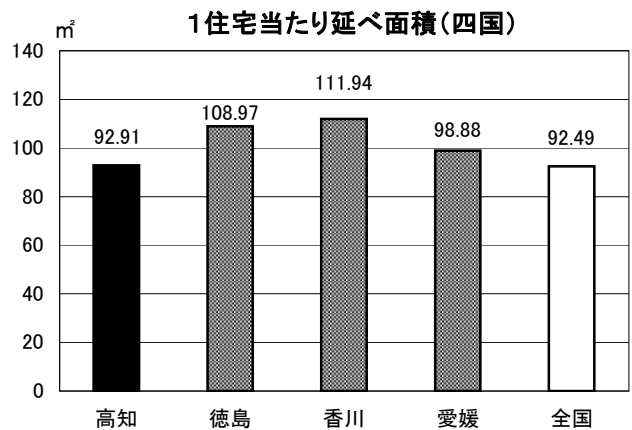

# 74 住宅の敷地面積(1住宅当たり)

No.	都道府県名	m <sup>2</sup>	順位
1	北海道	300	22
2	青森	367	9
3	岩手	397	4
4	宮城	372	8
5	秋田	383	7
6	山形	405	3
7	福島	386	6
8	茨城	446	1
9	栃木	411	2
10	群馬	367	9
11	埼玉	234	38
12	千葉	265	34
13	東京	145	46
14	神奈川	184	44
15	新潟	346	14
16	富山	394	5
17	石川	291	26
18	福井	341	15
19	山梨	347	13
20	長野	361	11
21	岐阜	297	23
22	静岡	275	32
23	愛知	259	35
24	三重	291	26
25	滋賀	288	28
26	京都	172	45
27	大阪	130	47
28	兵庫	206	42
29	奈良	231	40
30	和歌山	216	41
31	鳥取	324	18
32	島根	320	19
33	岡山	278	30
34	広島	233	39
35	山口	282	29
36	徳島	294	24
37	香川	293	25
38	愛媛	236	37
39	高知	204	43
40	福岡	276	31
41	佐賀	333	17
42	長崎	251	36
43	熊本	336	16
44	大分	301	21
45	宮崎	350	12
46	鹿児島	314	20
47	沖縄	273	33
	全 国	272	

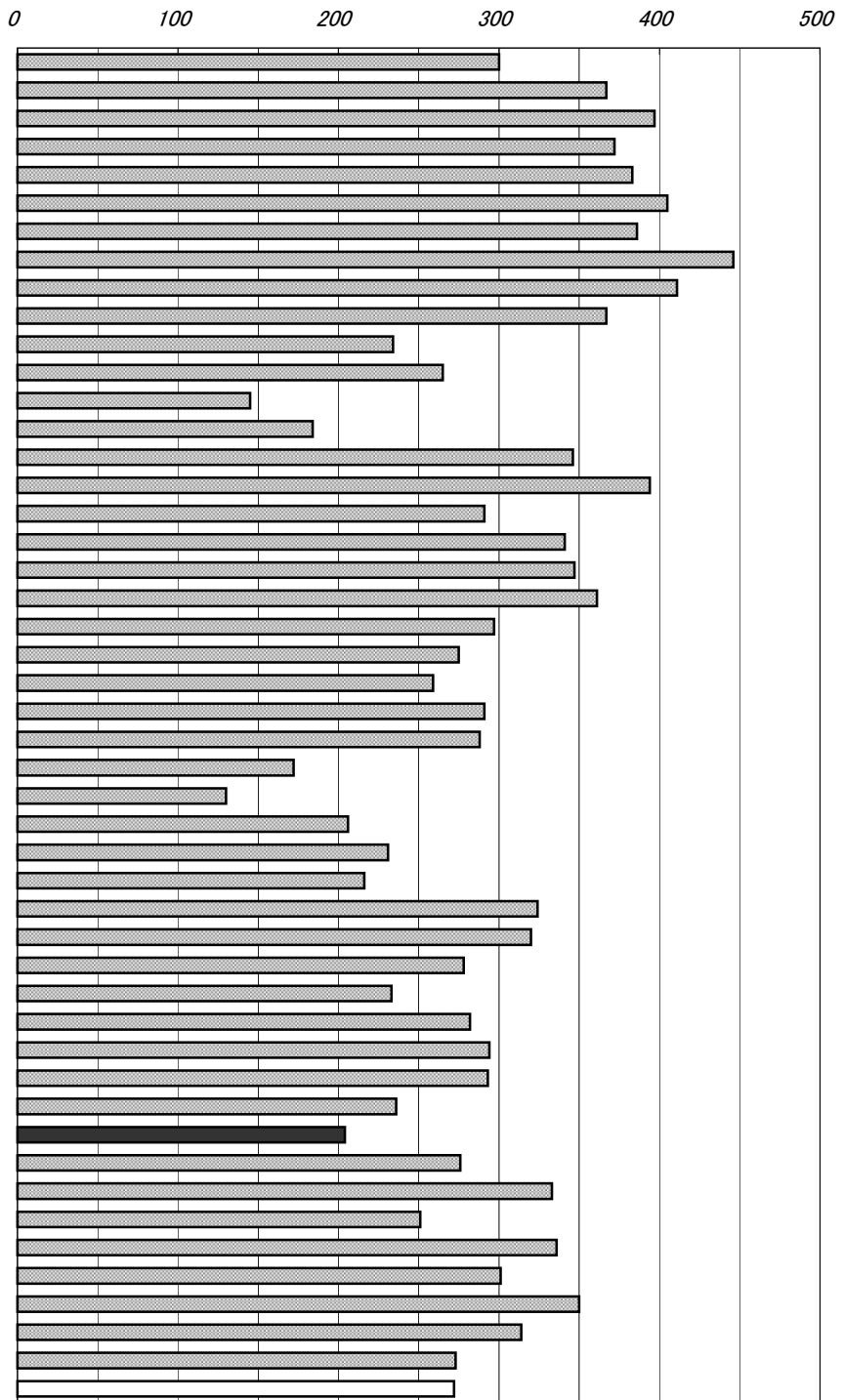

年次: 平成15年  
 資料: 住宅・土地統計調査(5年毎の調査)  
 出所: 総務省統計局  
 備考: 本県=全国平均の75.00%

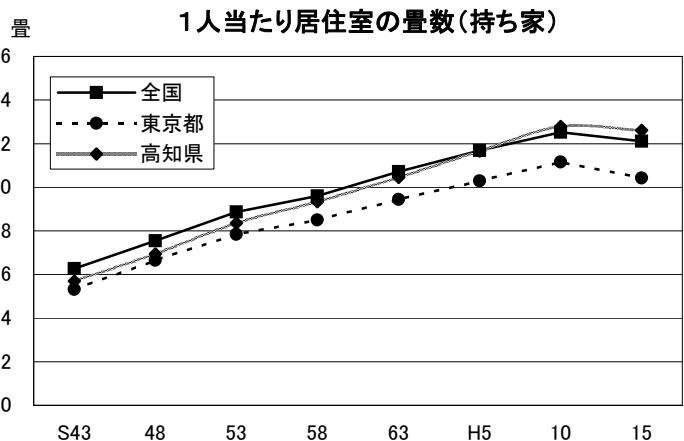

# 75 上水道等給水普及率

No.	都道府県名	%	順位
1	北海道	97.5	22
2	青森	96.4	27
3	岩手	91.3	42
4	宮城	98.7	14
5	秋田	88.4	46
6	山形	97.2	24
7	福島	91.2	43
8	茨城	89.5	45
9	栃木	94.3	33
10	群馬	99.4	8
11	埼玉	99.5	7
12	千葉	92.6	38
13	東京	99.4	8
14	神奈川	99.6	4
15	新潟	98.8	12
16	富山	92.5	39
17	石川	98.2	18
18	福井	96.2	28
19	山梨	98.2	18
20	長野	98.9	11
21	岐阜	94.9	30
22	静岡	98.6	15
23	愛知	99.8	2
24	三重	98.8	12
25	滋賀	99.2	10
26	京都	99.7	3
27	大阪	99.9	1
28	兵庫	99.6	4
29	奈良	98.4	16
30	和歌山	96.1	29
31	鳥取	97.9	21
32	島根	94.7	31
33	岡山	98.2	18
34	広島	93.1	37
35	山口	92.4	40
36	徳島	94.7	31
37	香川	97.3	23
38	愛媛	93.2	35
39	高知	93.2	35
40	福岡	91.7	41
41	佐賀	94.1	34
42	長崎	98.3	17
43	熊本	84.4	47
44	大分	90.1	44
45	宮崎	96.5	26
46	鹿児島	96.9	25
47	沖縄	99.6	4
	全 国	97.0	

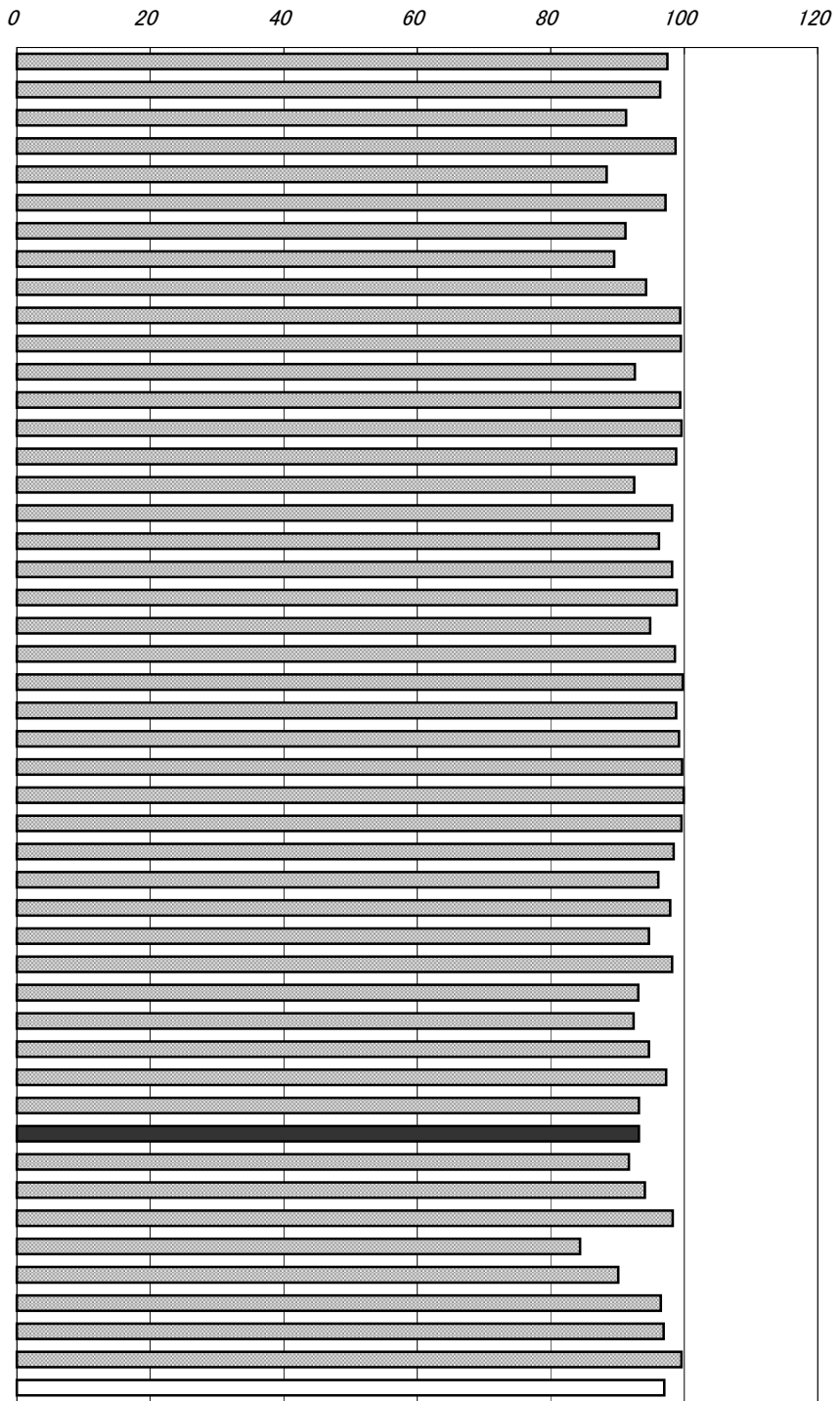

年次：平成18年3月31日現在  
 資料：公共施設状況調(3年毎の調査)  
 出所：総務省自治財政局  
 備考：本県＝全国平均の96.08%

上水道給水普及率＝給水人口÷住民基本台帳人口×100  
 (外国人含む)

給水人口  
 年度末現在において当該水道により居住  
 に必要な給水を受けている人口をいう。

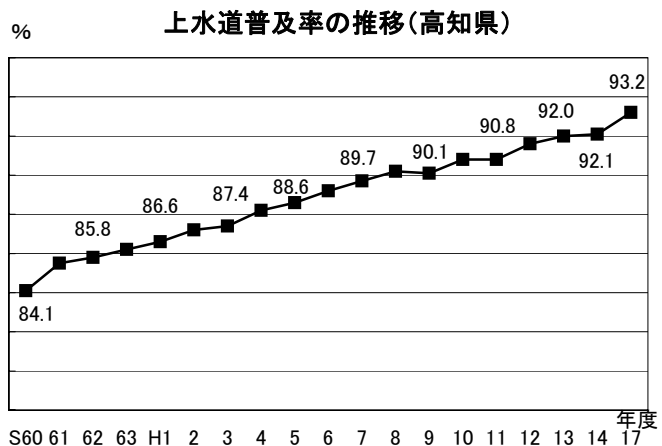

# 76 下水道普及率

No.	都道府県名	%	順位
1	北海道	87.9	6
2	青森	49.7	33
3	岩手	48.1	35
4	宮城	74.1	9
5	秋田	53.1	28
6	山形	66.6	15
7	福島	44.1	37
8	茨城	51.7	32
9	栃木	56.9	24
10	群馬	44.8	36
11	埼玉	73.5	10
12	千葉	64.8	19
13	東京都	98.7	1
14	神奈川県	95.0	2
15	新潟	61.0	22
16	富山	73.4	11
17	石川	72.9	12
18	福井	65.0	18
19	山梨	55.4	26
20	長野	74.2	8
21	岐阜	64.6	20
22	静岡	52.8	29
23	愛知	65.7	16
24	三重	40.1	41
25	滋賀	82.2	7
26	京都	88.0	5
27	大阪	90.4	3
28	兵庫	89.7	4
29	奈良	69.8	14
30	和歌山	16.0	46
31	鳥取	58.2	23
32	島根	35.8	44
33	岡山	52.3	31
34	広島	65.2	17
35	山口	54.4	27
36	徳島	11.9	47
37	香川	37.7	42
38	愛媛	43.5	38
39	高知	29.3	45
40	福岡	72.0	13
41	佐賀	41.9	39
42	長崎	52.7	30
43	熊本	56.6	25
44	大分	41.3	40
45	宮崎	48.3	34
46	鹿児島	37.3	43
47	沖縄	63.3	21
	全国	70.5	

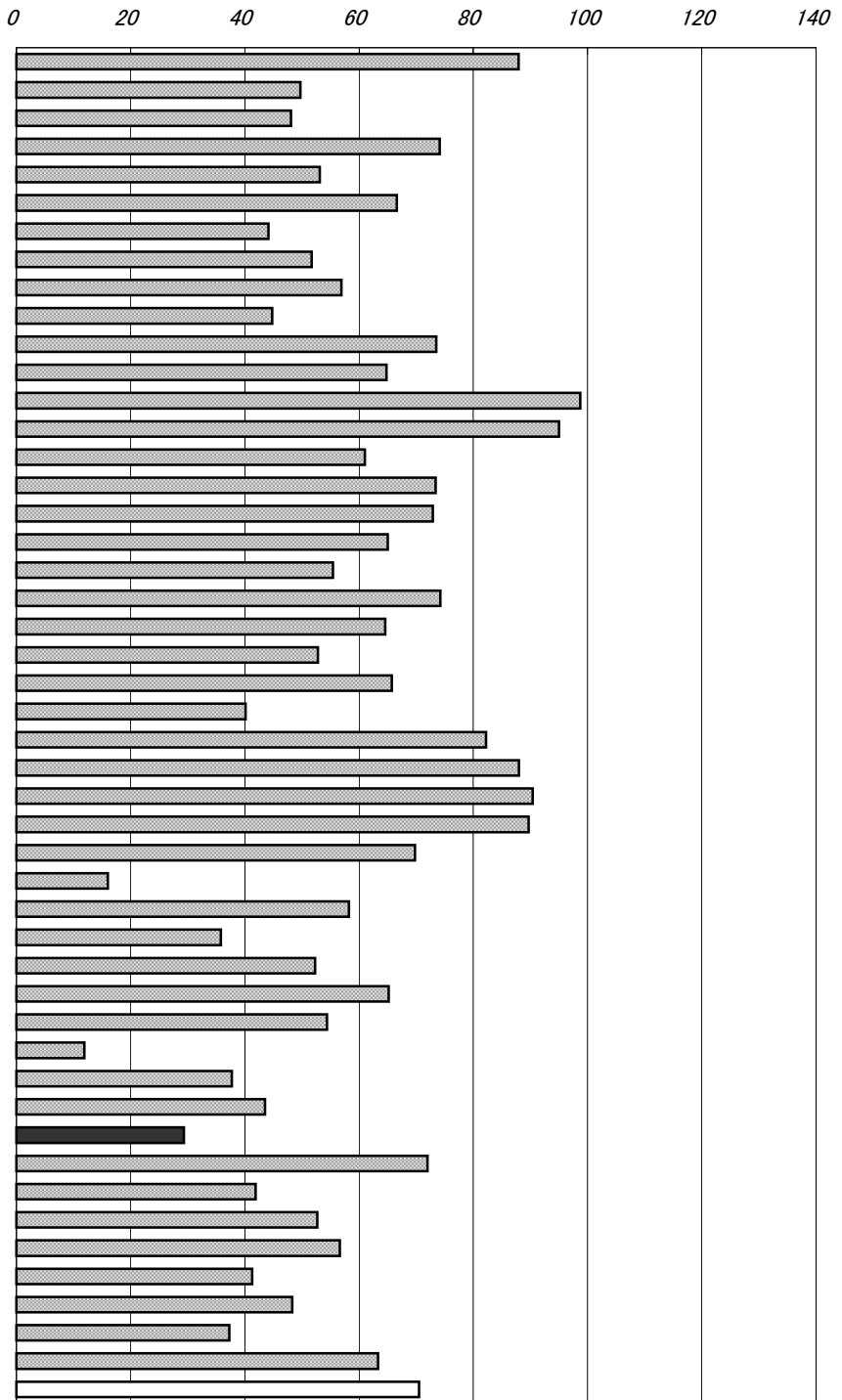

年次：平成19年3月31日現在  
 資料：下水道統計  
 出所：日本下水道協会  
 備考：本県＝全国平均の41.56%

$$\text{下水道普及率} = \frac{\text{下水道排水区域人口}}{\text{住民基本台帳人口}} \times 100$$

(外国人含む)

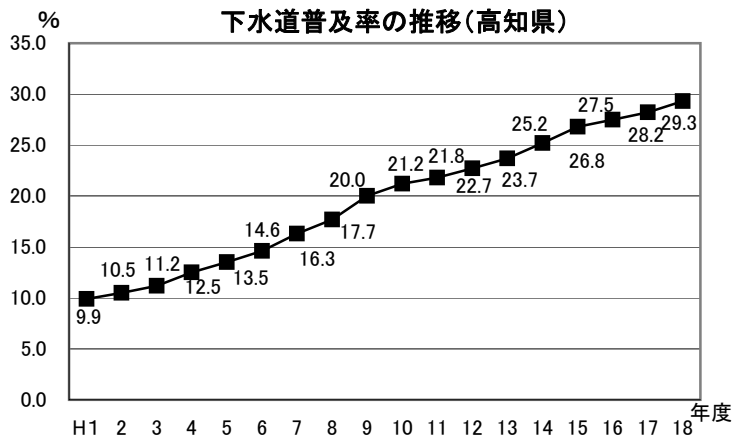

# 77 ごみ焼却及び高速堆肥化処理率

No.	都道府県名	%	順位
1	北海道	58.7	46
2	青森	78.8	21
3	岩手	78.5	22
4	宮城	82.6	11
5	秋田	75.5	31
6	山形	77.4	26
7	福島	79.8	19
8	茨城	72.4	38
9	栃木	76.4	29
10	群馬	85.1	5
11	埼玉	81.2	15
12	千葉	80.0	18
13	東京	85.1	5
14	神奈川	86.3	3
15	新潟	74.9	33
16	富山	84.7	8
17	石川	65.5	43
18	福井	77.8	25
19	山梨	73.7	37
20	長野	71.9	39
21	岐阜	77.3	27
22	静岡	80.5	17
23	愛知	81.9	14
24	三重	55.6	47
25	滋賀	75.1	32
26	京都	87.5	2
27	大阪	94.9	1
28	兵庫	85.1	5
29	奈良	83.5	10
30	和歌山	81.2	15
31	鳥取	78.5	22
32	島根	63.4	45
33	岡山	84.6	9
34	広島	65.4	44
35	山口	69.8	41
36	徳島	74.7	34
37	香川	71.7	40
38	愛媛	77.9	24
39	高知	76.6	28
40	福岡	76.2	30
41	佐賀	79.0	20
42	長崎	82.2	12
43	熊本	82.0	13
44	大分	74.0	36
45	宮崎	74.2	35
46	鹿児島	69.1	42
47	沖縄	85.2	4
	全 国	79.6	

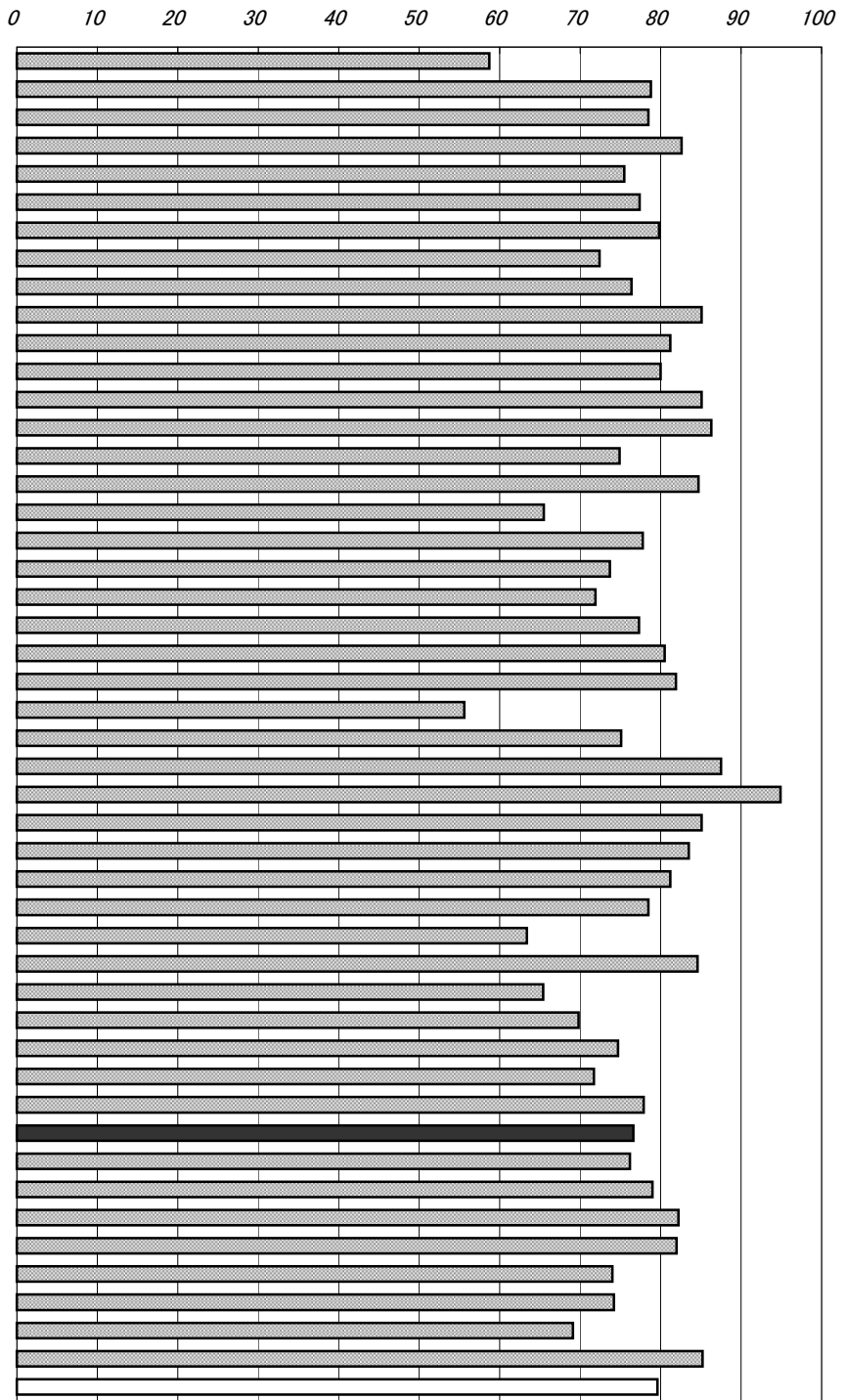

年次：平成18年3月31日現在  
 資料：公共施設状況調(3年毎の調査)  
 出所：総務省自治財政局  
 備考：本県＝全国平均の96.23%

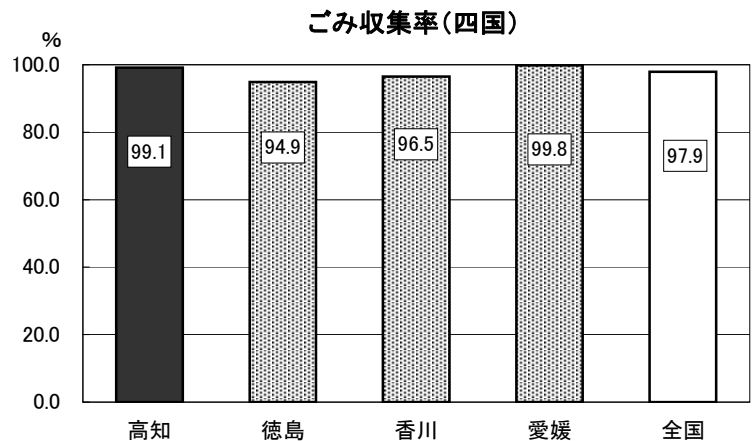

# 78 ホテル・旅館数(人口10万人当たり)

No.	都道府県名	館	順位
1	北海道	65.5	25
2	青森	71.3	22
3	岩手	78.3	17
4	宮城	41.7	36
5	秋田	63.6	26
6	山形	90.6	12
7	福島	98.4	9
8	茨城	50.8	30
9	栃木	91.7	11
10	群馬	77.5	19
11	埼玉	12.4	47
12	千葉	27.4	41
13	東京	15.8	45
14	神奈川	19.4	44
15	新潟	122.2	4
16	富山	50.5	31
17	石川	81.3	15
18	福井	156.9	3
19	山梨	183.6	1
20	長野	159.1	2
21	岐阜	71.3	23
22	静岡	110.6	6
23	愛知	22.5	43
24	三重	106.7	7
25	滋賀	43.6	34
26	京都	38.2	37
27	大阪	14.9	46
28	兵庫	34.1	39
29	奈良	35.2	38
30	和歌山	102.1	8
31	鳥取	83.6	13
32	島根	77.9	18
33	岡山	50.9	29
34	広島	32.0	40
35	山口	72.3	21
36	徳島	92.3	10
37	香川	54.7	28
38	愛媛	42.5	35
39	高知	74.4	20
40	福岡	24.2	42
41	佐賀	49.8	32
42	長崎	55.4	27
43	熊本	82.0	14
44	大分	117.9	5
45	宮崎	49.3	33
46	鹿児島	80.1	16
47	沖縄	69.2	24
	全 国	49.5	

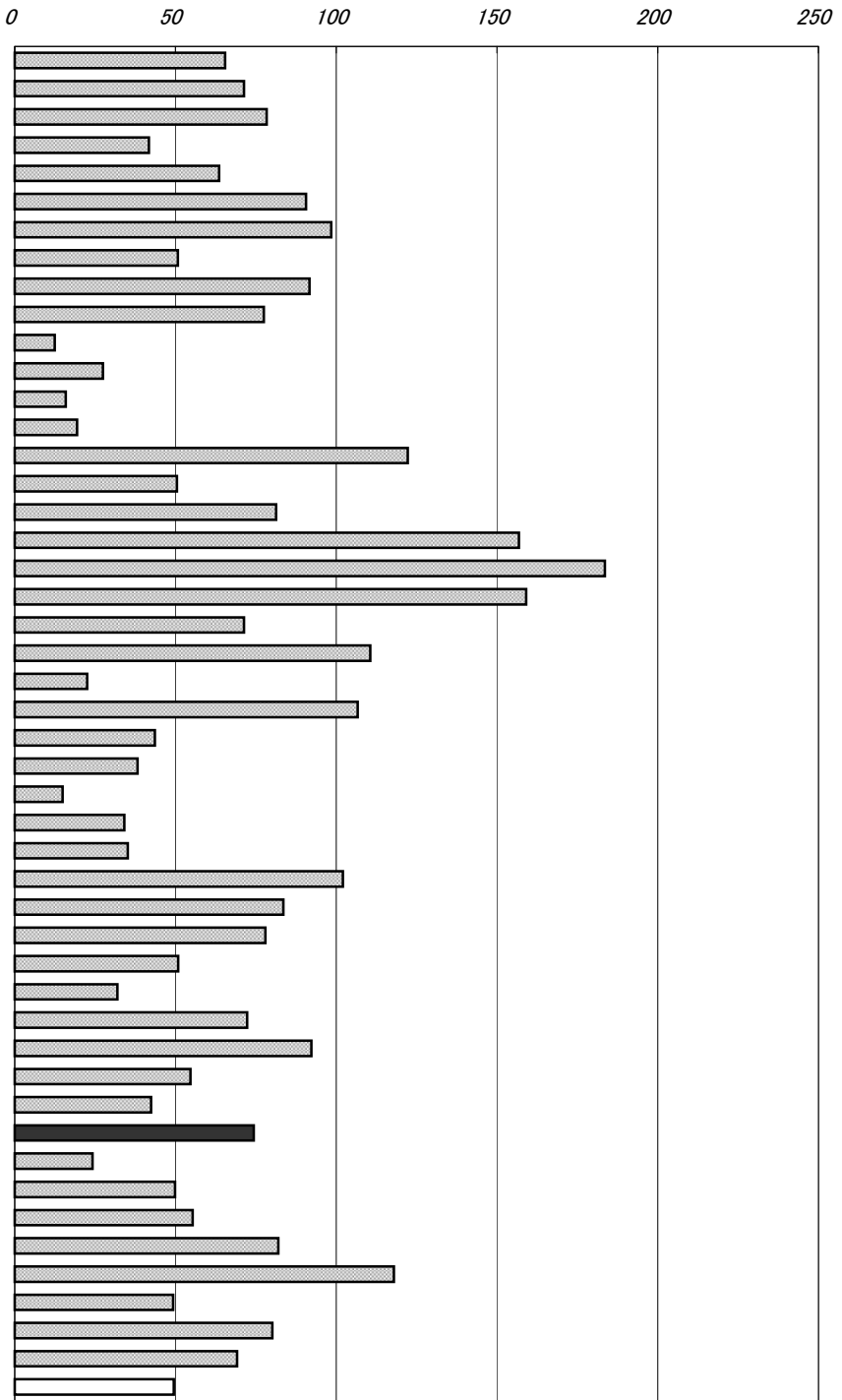

年次: 平成18年度末現在  
 資料: 衛生行政報告例  
 出所: 厚生労働省ホームページ  
 備考: 本県=全国平均の150.24%

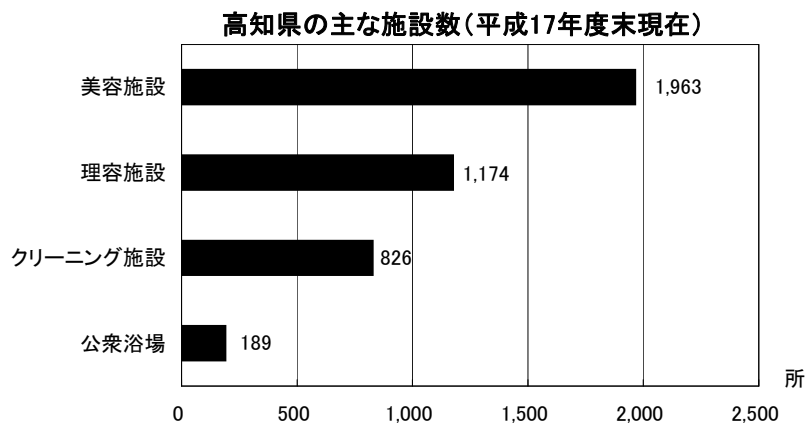



# 79 道路改良率

No.	都道府県名	%	順位
1	北海道	71.1	5
2	青森	57.1	25
3	岩手	59.5	21
4	宮城	66.8	11
5	秋田	65.2	15
6	山形	69.0	7
7	福島	55.9	28
8	茨城	38.0	47
9	栃木	66.1	14
10	群馬	48.2	40
11	埼玉	51.2	36
12	千葉	56.8	26
13	東京	71.5	4
14	神奈川	66.5	13
15	新潟	60.9	19
16	富山	75.7	2
17	石川	73.2	3
18	福井	70.6	6
19	山梨	56.1	27
20	長野	48.3	39
21	岐阜	54.5	32
22	静岡	57.4	24
23	愛知	63.9	16
24	三重	48.5	38
25	滋賀	55.7	30
26	京都	54.5	32
27	大阪	76.1	1
28	兵庫	59.0	22
29	奈良	45.3	42
30	和歌山	42.3	46
31	鳥取	68.1	8
32	島根	52.0	34
33	岡山	45.1	43
34	広島	55.8	29
35	山口	57.7	23
36	徳島	42.7	44
37	香川	62.9	18
38	愛媛	50.5	37
39	高知	42.6	45
40	福岡	63.5	17
41	佐賀	68.0	9
42	長崎	47.3	41
43	熊本	55.4	31
44	大分	60.1	20
45	宮崎	51.4	35
46	鹿児島	66.7	12
47	沖縄	67.1	10
	全 国	57.9	

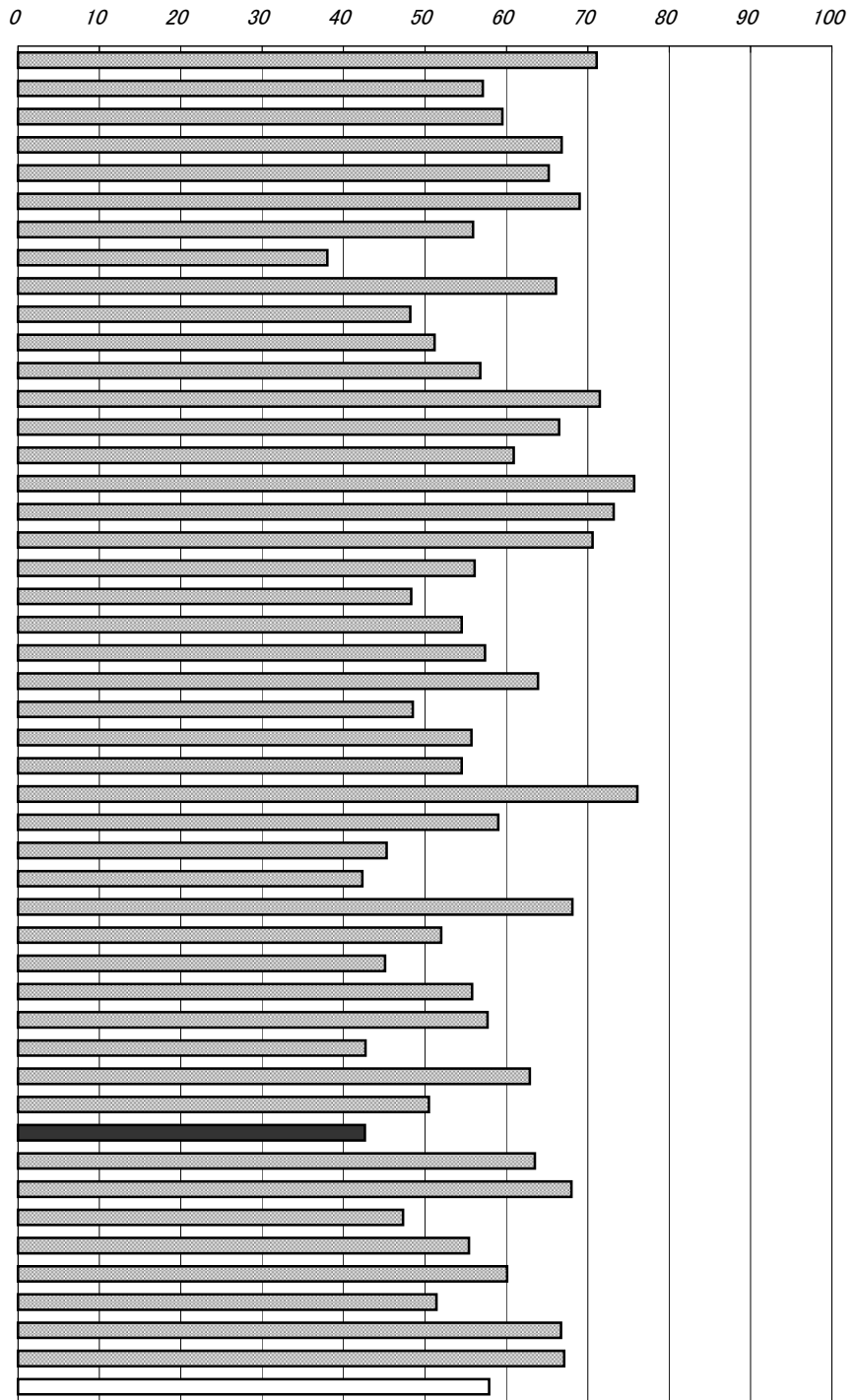

年次：平成18年4月1日現在  
 資料：道路統計年報  
 出所：国土交通省道路局  
 備考：本県＝全国平均の73.58%

右表  
 年次：平成18年3月31日現在  
 資料：公共施設状況調(3年毎の調査)

都道府県道幅員(四国)

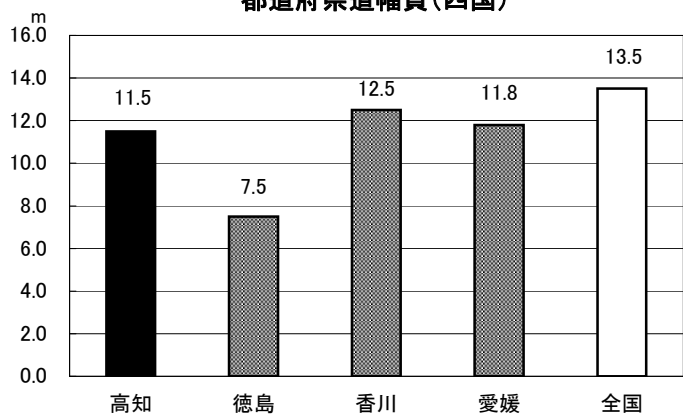

# 80 道路舗装率

No.	都道府県名	%	順位
1	北海道	22.6	29
2	青森	30.4	15
3	岩手	15.9	45
4	宮城	29.7	16
5	秋田	17.4	40
6	山形	24.5	26
7	福島	16.8	42
8	茨城	12.7	47
9	栃木	23.1	28
10	群馬	17.3	41
11	埼玉	16.5	43
12	千葉	24.7	25
13	東京	61.7	2
14	神奈川県	56.1	3
15	新潟	20.2	36
16	富山	38.6	6
17	石川	28.7	19
18	福井	31.2	14
19	山梨	27.4	21
20	長野	13.4	46
21	岐阜	21.4	31
22	静岡	25.7	22
23	愛知	33.1	11
24	三重	20.7	35
25	滋賀	29.6	17
26	京都	36.4	7
27	大阪	73.6	1
28	兵庫	35.5	8
29	奈良	29.5	18
30	和歌山	51.1	4
31	鳥取	32.8	12
32	島根	18.9	38
33	岡山	17.8	39
34	広島	31.3	13
35	山口	27.8	20
36	徳島	21.1	32
37	香川	25.4	23
38	愛媛	20.9	33
39	高知	20.8	34
40	福岡	16.0	44
41	佐賀	25.3	24
42	長崎	34.6	9
43	熊本	24.1	27
44	大分	34.0	10
45	宮崎	21.9	30
46	鹿児島	19.6	37
47	沖縄	47.6	5
	全 国	25.8	

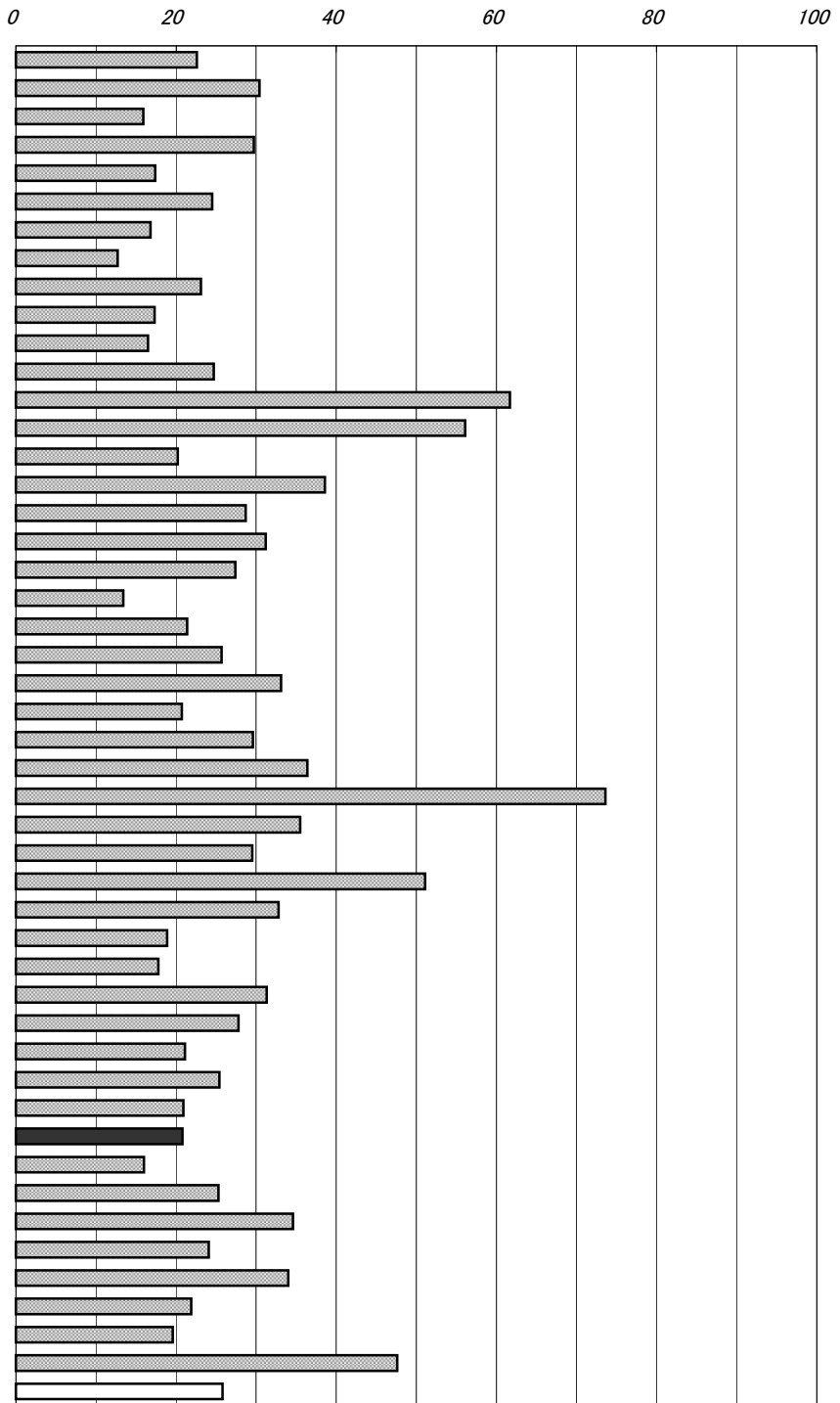

年次：平成18年4月1日現在  
 資料：道路統計年報  
 出所：国土交通省道路局  
 備考：本県＝全国平均の80.62%

右表

年次：平成18年3月31日現在  
 資料：公共施設状況調(3年毎の調査)  
 自動車交通不能道  
 幅員、曲線半径、勾配その他の道路状況により、最大積載量4トンの普通貨物自動車が行き通れない路線又は区間の延長を計上している。

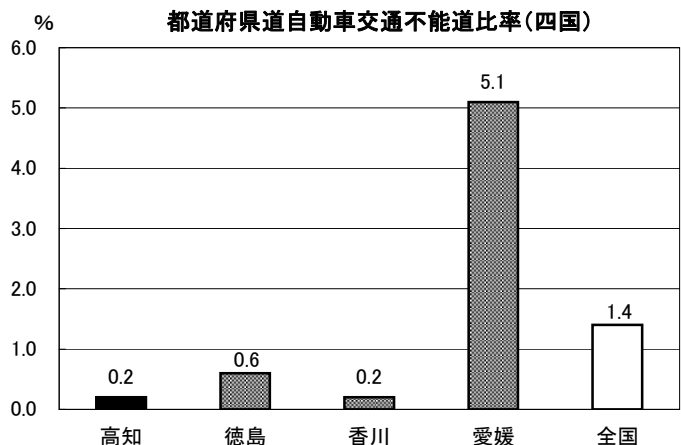

# 81 保有自動車台数(人口千人当たり)

No.	都道府県名	台	順位
1	北海道	663.9	36
2	青森	700.5	31
3	岩手	718.1	27
4	宮城	670.6	35
5	秋田	731.0	24
6	山形	767.5	11
7	福島	756.3	15
8	茨城	818.4	4
9	栃木	815.2	5
10	群馬	857.4	1
11	埼玉	552.7	42
12	千葉	568.0	41
13	東京	364.8	47
14	神奈川	454.1	45
15	新潟	746.9	18
16	富山	792.2	8
17	石川	743.3	20
18	福井	789.7	9
19	山梨	832.3	3
20	長野	850.8	2
21	岐阜	793.2	6
22	静岡	740.1	21
23	愛知	675.6	34
24	三重	776.2	10
25	滋賀	701.5	30
26	京都	522.2	44
27	大阪	431.3	46
28	兵庫	531.8	43
29	奈良	593.4	40
30	和歌山	728.4	25
31	鳥取	755.9	16
32	島根	737.5	22
33	岡山	759.8	13
34	広島	638.4	37
35	山口	719.5	26
36	徳島	764.7	12
37	香川	749.8	17
38	愛媛	690.3	33
39	高知	713.2	28
40	福岡	629.9	38
41	佐賀	744.6	19
42	長崎	627.6	39
43	熊本	712.0	29
44	大分	735.1	23
45	宮崎	792.4	7
46	鹿児島	756.8	14
47	沖縄	692.3	32
	全 国	620.1	

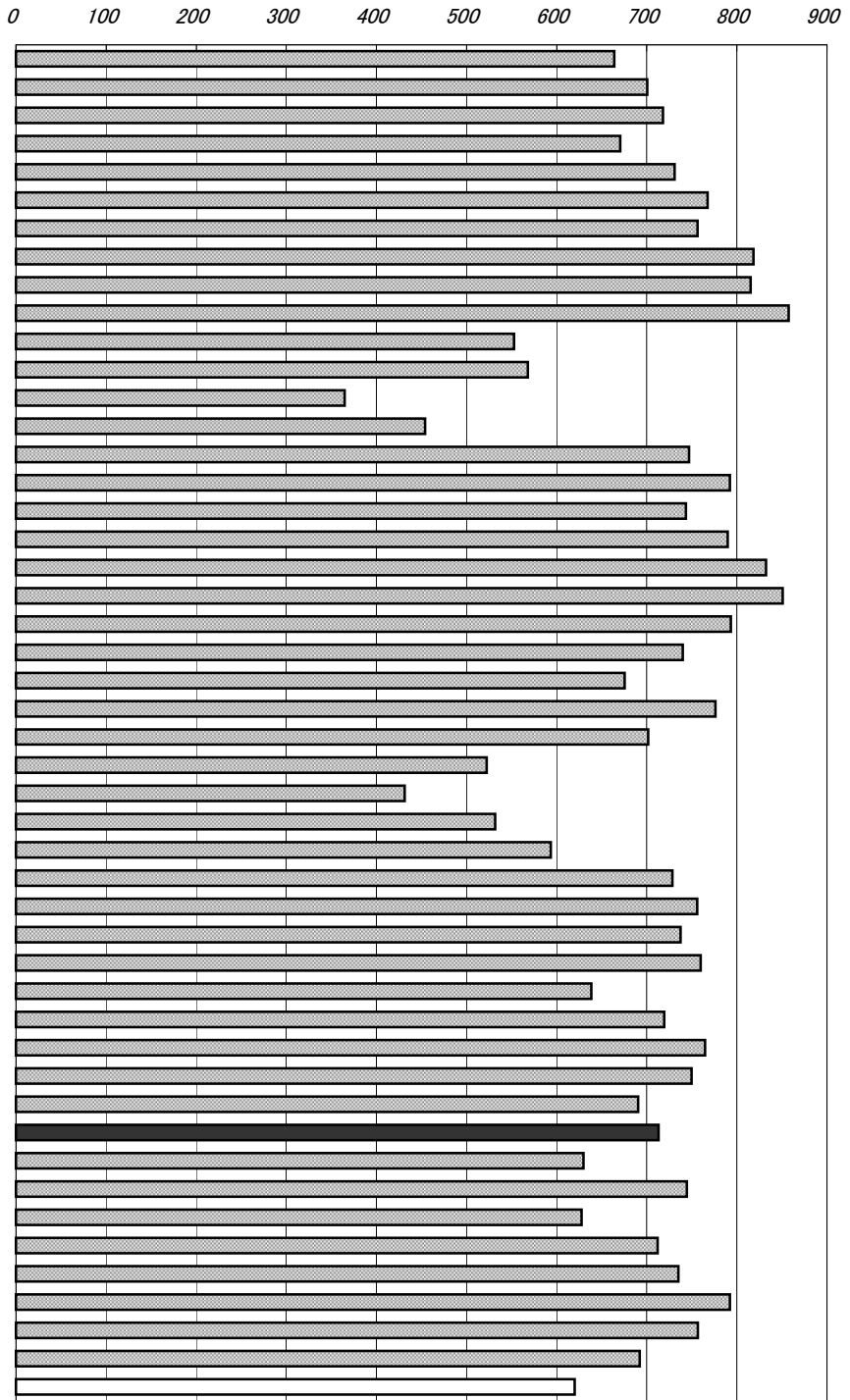

年次: 平成19年3月31日現在  
 資料: 陸運統計要覧  
 出所: 国土交通省  
 備考: 本県=全国平均の115.01%

保有自動車  
 登録自動車、小型二輪自動車及び軽自動車の合計

右表  
 年次: 平成19年3月31日現在  
 資料: 自動車数の推移  
 出所: 四国運輸局

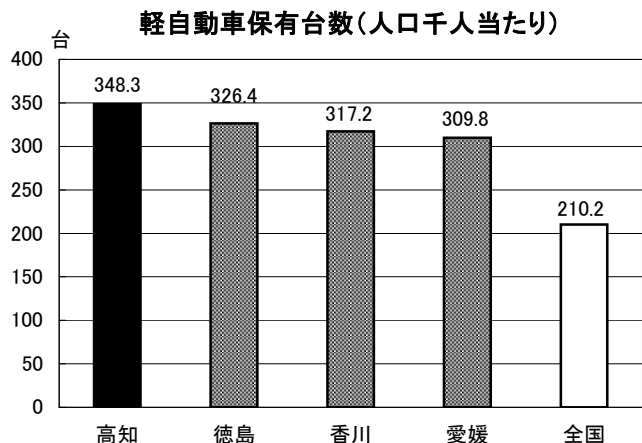

## 82 自家用乗用車数(人口千人当たり)

No.	都道府県名	台	順位
1	北海道	482.5	33
2	青森	482.1	34
3	岩手	494.5	28
4	宮城	490.3	30
5	秋田	506.8	26
6	山形	541.6	11
7	福島	537.7	14
8	茨城	593.2	4
9	栃木	599.4	2
10	群馬	625.3	1
11	埼玉	422.4	42
12	千葉	426.6	41
13	東京	249.6	47
14	神奈川	342.6	45
15	新潟	530.7	15
16	富山	593.4	3
17	石川	560.5	10
18	福井	575.6	8
19	山梨	580.1	7
20	長野	584.2	5
21	岐阜	582.8	6
22	静岡	538.4	13
23	愛知	520.3	21
24	三重	561.8	9
25	滋賀	515.0	24
26	京都	374.5	44
27	大阪	308.4	46
28	兵庫	391.7	43
29	奈良	442.2	39
30	和歌山	487.1	31
31	鳥取	524.5	19
32	島根	508.4	25
33	岡山	541.3	12
34	広島	466.2	36
35	山口	522.0	20
36	徳島	525.4	18
37	香川	527.4	17
38	愛媛	469.1	35
39	高知	466.1	37
40	福岡	458.6	38
41	佐賀	516.2	23
42	長崎	434.3	40
43	熊本	497.3	27
44	大分	518.5	22
45	宮崎	529.2	16
46	鹿児島	493.9	29
47	沖縄	486.3	32
	全 国	448.0	

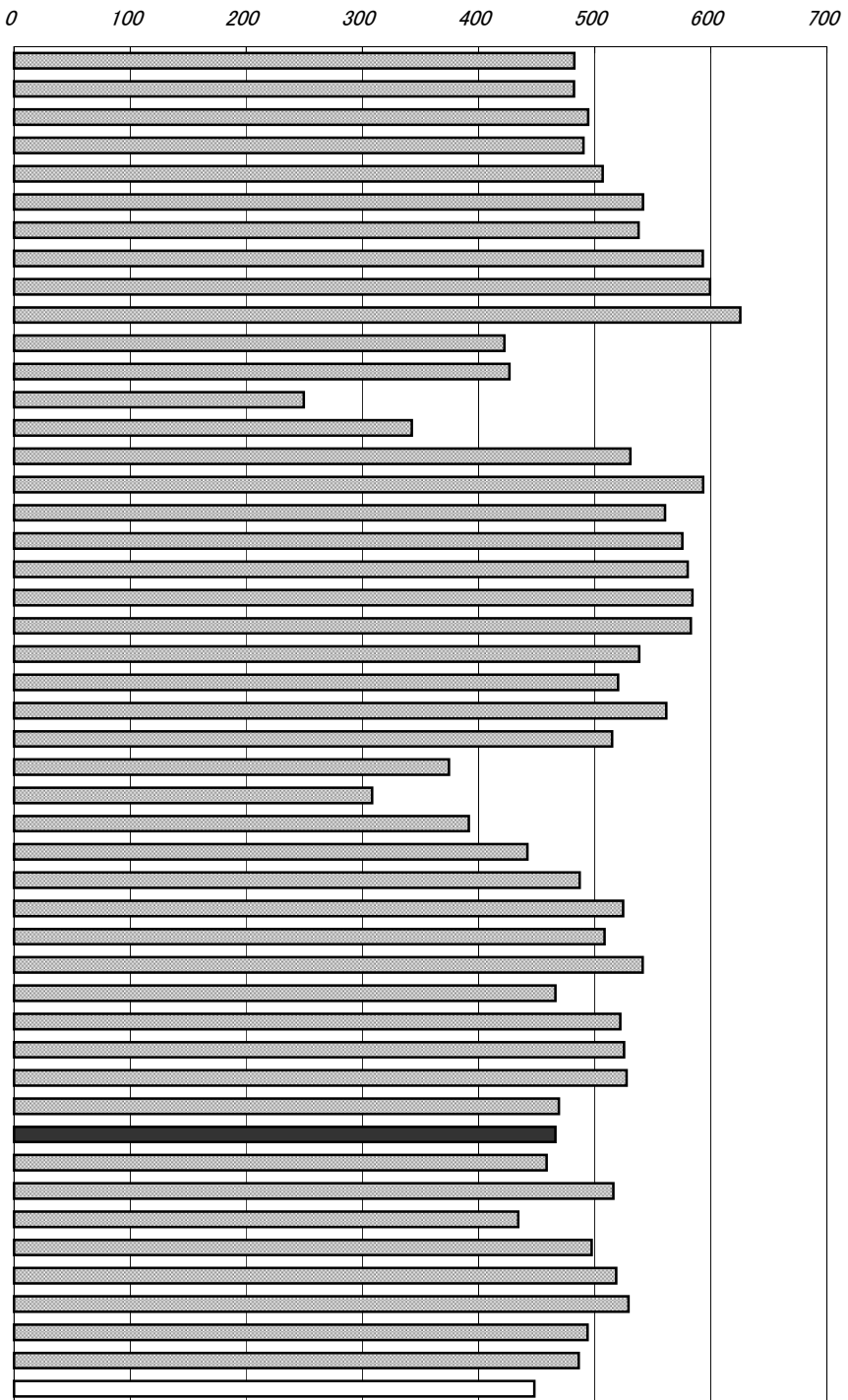

年次：平成19年3月31日現在  
 資料：陸運統計要覧  
 出所：国土交通省  
 備考：本県＝全国平均の104.04%

自家用乗用車  
 保有自動車のうちの自家用乗用車

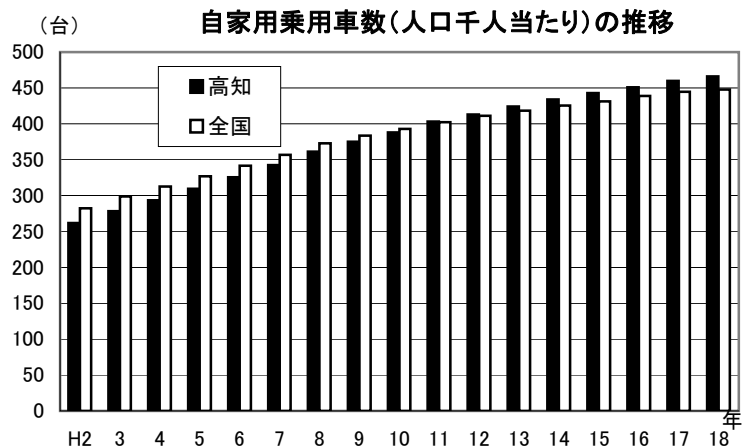

# 83 高速道実延長

No.	都道府県名	km	順位
1	北海道	500.8	1
2	青森	99.7	33
3	岩手	265.9	6
4	宮城	133.3	24
5	秋田	168.2	13
6	山形	137.6	18
7	福島	334.4	3
8	茨城	162.8	14
9	栃木	133.7	22
10	群馬	158.5	15
11	埼玉	136.1	20
12	千葉	117.0	29
13	東京	48.9	44
14	神奈川	60.7	40
15	新潟	408.3	2
16	富山	133.4	23
17	石川	66.9	39
18	福井	108.6	31
19	山梨	136.6	19
20	長野	311.9	4
21	岐阜	209.4	10
22	静岡	153.3	16
23	愛知	178.9	11
24	三重	138.9	17
25	滋賀	118.8	27
26	京都	55.3	43
27	大阪	115.7	30
28	兵庫	258.1	7
29	奈良	18.2	47
30	和歌山	55.7	42
31	鳥取	26.8	46
32	島根	85.2	36
33	岡山	289.2	5
34	広島	239.5	9
35	山口	257.0	8
36	徳島	104.7	32
37	香川	86.7	35
38	愛媛	170.0	12
39	高知	75.8	38
40	福岡	121.7	26
41	佐賀	81.8	37
42	長崎	46.2	45
43	熊本	134.8	21
44	大分	133.3	24
45	宮崎	118.4	28
46	鹿児島	94.5	34
47	沖縄	57.3	41
	全 国	7,392.2	

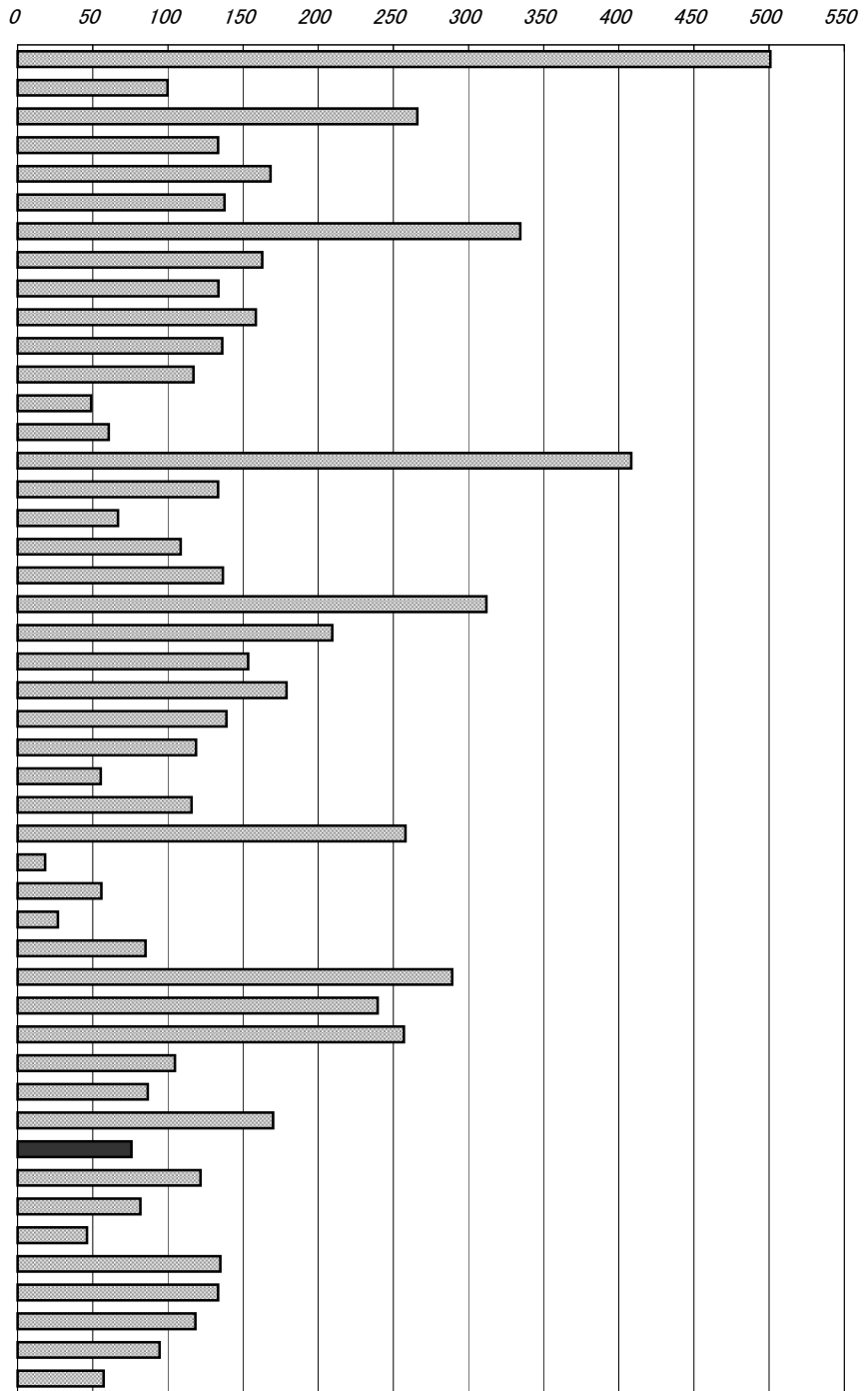

年次：平成18年4月1日現在  
 資料：道路統計年報  
 出所：国土交通省  
 備考：本県＝全国値の1.03%

高知自動車道全線平均交通量

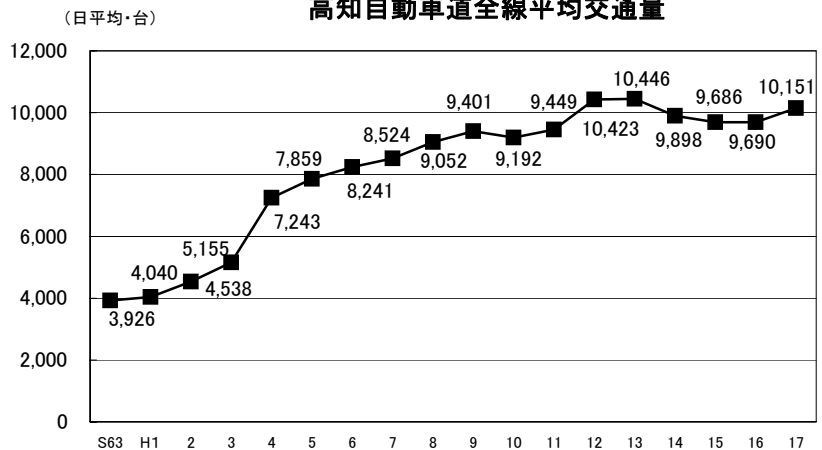

## 84 都市公園数(可住地面積100km<sup>2</sup>当たり)

No.	都道府県名	箇所	順位
1	北海道	32.35	34
2	青森	24.06	41
3	岩手	29.65	37
4	宮城	77.37	14
5	秋田	16.96	46
6	山形	25.51	38
7	福島	24.28	40
8	茨城	42.48	29
9	栃木	57.98	22
10	群馬	57.09	23
11	埼玉	159.92	8
12	千葉	152.45	9
13	東京都	491.72	1
14	神奈川県	450.63	2
15	新潟	42.03	30
16	富山	90.95	13
17	石川	72.67	16
18	福井	61.88	19
19	山梨	17.15	45
20	長野	24.65	39
21	岐阜	55.73	25
22	静岡	75.67	15
23	愛知	134.67	10
24	三重	103.01	12
25	滋賀	36.54	31
26	京都	175.29	7
27	大阪	422.10	3
28	兵庫	185.83	6
29	奈良	243.38	4
30	和歌山	24.05	42
31	鳥取	32.56	33
32	島根	23.64	44
33	岡山	61.73	20
34	広島	123.90	11
35	山口	55.87	24
36	徳島	23.88	43
37	香川	32.16	36
38	愛媛	32.32	35
39	高知	66.75	18
40	福岡	195.13	5
41	佐賀	16.42	47
42	長崎	66.94	17
43	熊本	48.71	27
44	大分	52.81	26
45	宮崎	47.73	28
46	鹿児島	33.85	32
47	沖縄	58.16	21
	全国	75.37	

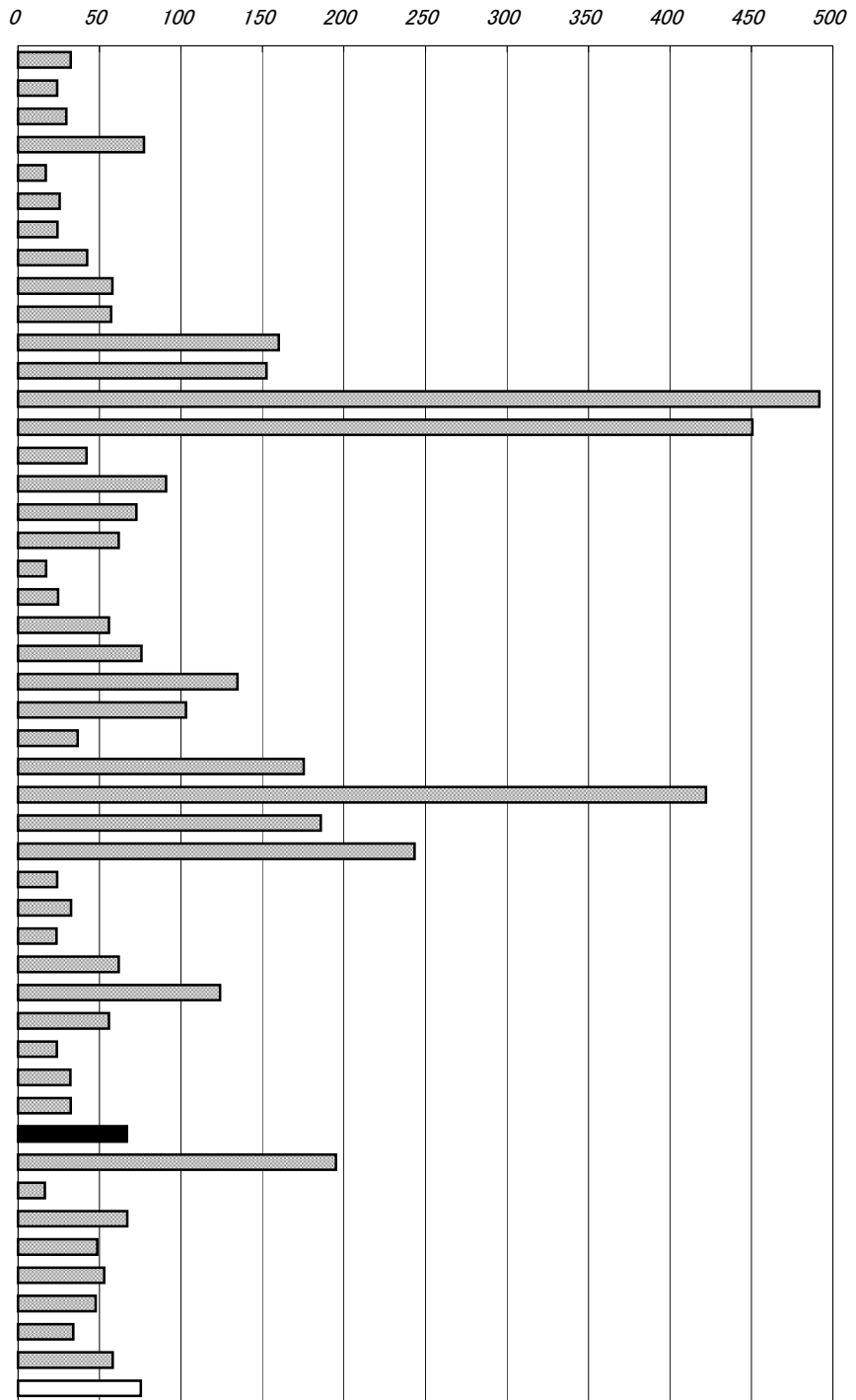

年次：平成17年

資料：都市公園等整備現況調査

出所：国土交通省

備考：本県＝全国平均の88.56%

### 都市公園

国及び地方公共団体が設置する都市計画施設である公園や緑地あるいは地方公共団体が都市計画区域内に設置する公園や緑地。  
(本表では緑地は含んでいない。)

都市公園面積(四国・人口1人当たり)

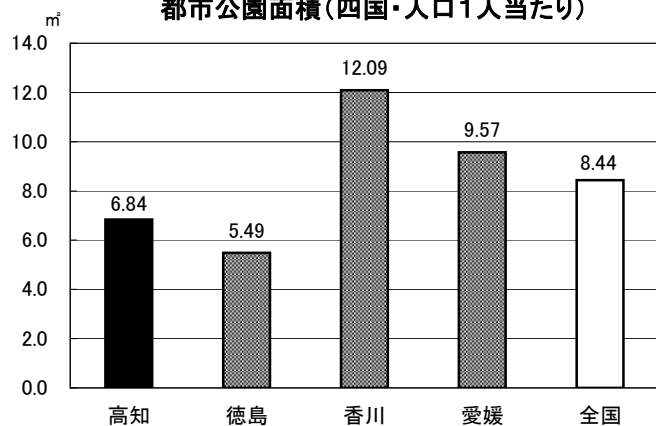

# 85 公害苦情件数(典型7公害・人口10万人当たり)

No.	都道府県名	件	順位
1	北海道	25.5	46
2	青森	29.3	42
3	岩手	32.7	41
4	宮城	33.5	39
5	秋田	33.3	40
6	山形	58.3	15
7	福島	26.4	45
8	茨城	50.5	23
9	栃木	55.6	19
10	群馬	93.8	1
11	埼玉	68.0	9
12	千葉	54.2	21
13	東京	57.7	16
14	神奈川	41.3	35
15	新潟	42.9	34
16	富山	23.6	47
17	石川	38.4	37
18	福井	73.1	7
19	山梨	75.3	5
20	長野	75.2	6
21	岐阜	58.9	13
22	静岡	48.2	28
23	愛知	78.3	3
24	三重	83.1	2
25	滋賀	76.0	4
26	京都	49.0	27
27	大阪	51.7	22
28	兵庫	47.5	30
29	奈良	49.7	24
30	和歌山	49.4	25
31	鳥取	27.5	44
32	島根	38.6	36
33	岡山	45.5	32
34	広島	43.6	33
35	山口	57.4	17
36	徳島	55.5	20
37	香川	47.7	29
38	愛媛	67.7	10
39	高知	49.4	26
40	福岡	58.8	14
41	佐賀	58.9	12
42	長崎	56.7	18
43	熊本	28.3	43
44	大分	59.9	11
45	宮崎	70.6	8
46	鹿児島	34.8	38
47	沖縄	45.8	31
	全 国	52.8	

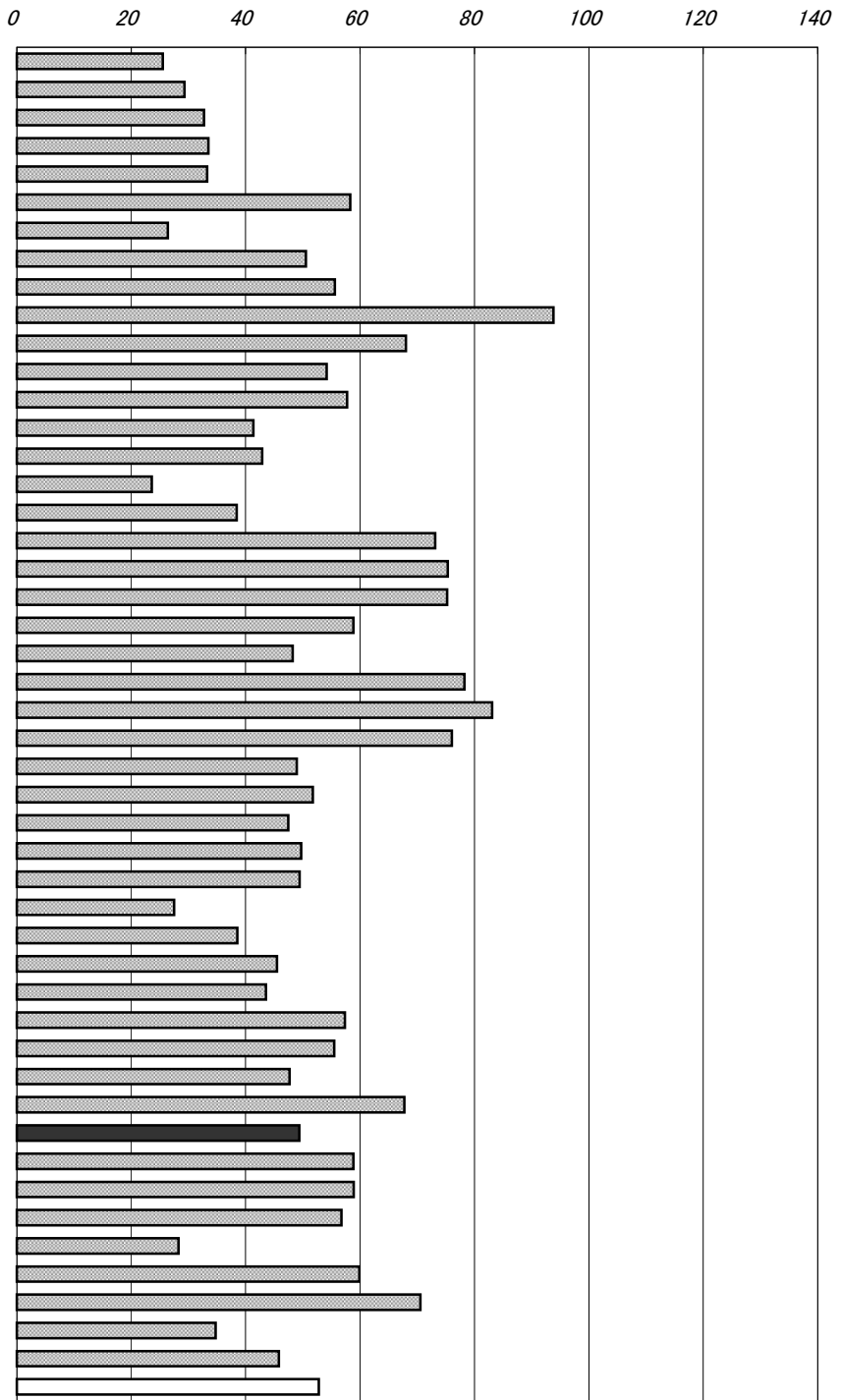

年次: 平成18年度

資料: 公害苦情調査

出所: 公害等調整委員会ホームページ

備考: 本県=全国平均の93.63%

「公害苦情相談窓口」へ寄せられた苦情件数をとりまとめたもの。

典型7公害

環境基本法第2条第3項に定める公害で、事業活動等に伴って生じる相当範囲にわたる大気の汚染、水質の汚濁、土壌の汚染、騒音、振動、地盤の沈下及び悪臭により健康や生活環境に係る被害を生じること。

右表

年次: 平成18年度

資料: 公害苦情調査

所在: 公害等調整委員会ホームページ

典型7公害の種別別苦情件数構成比 (高知県)

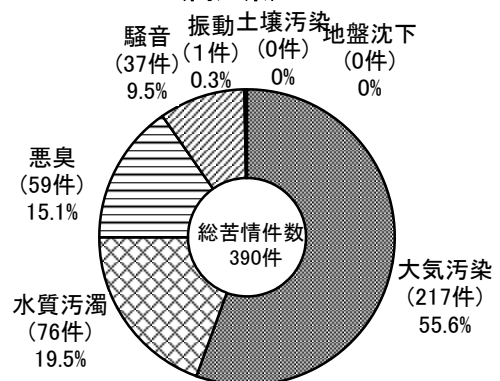

## 86 生活保護被保護実人員(月平均・人口千人当たり)

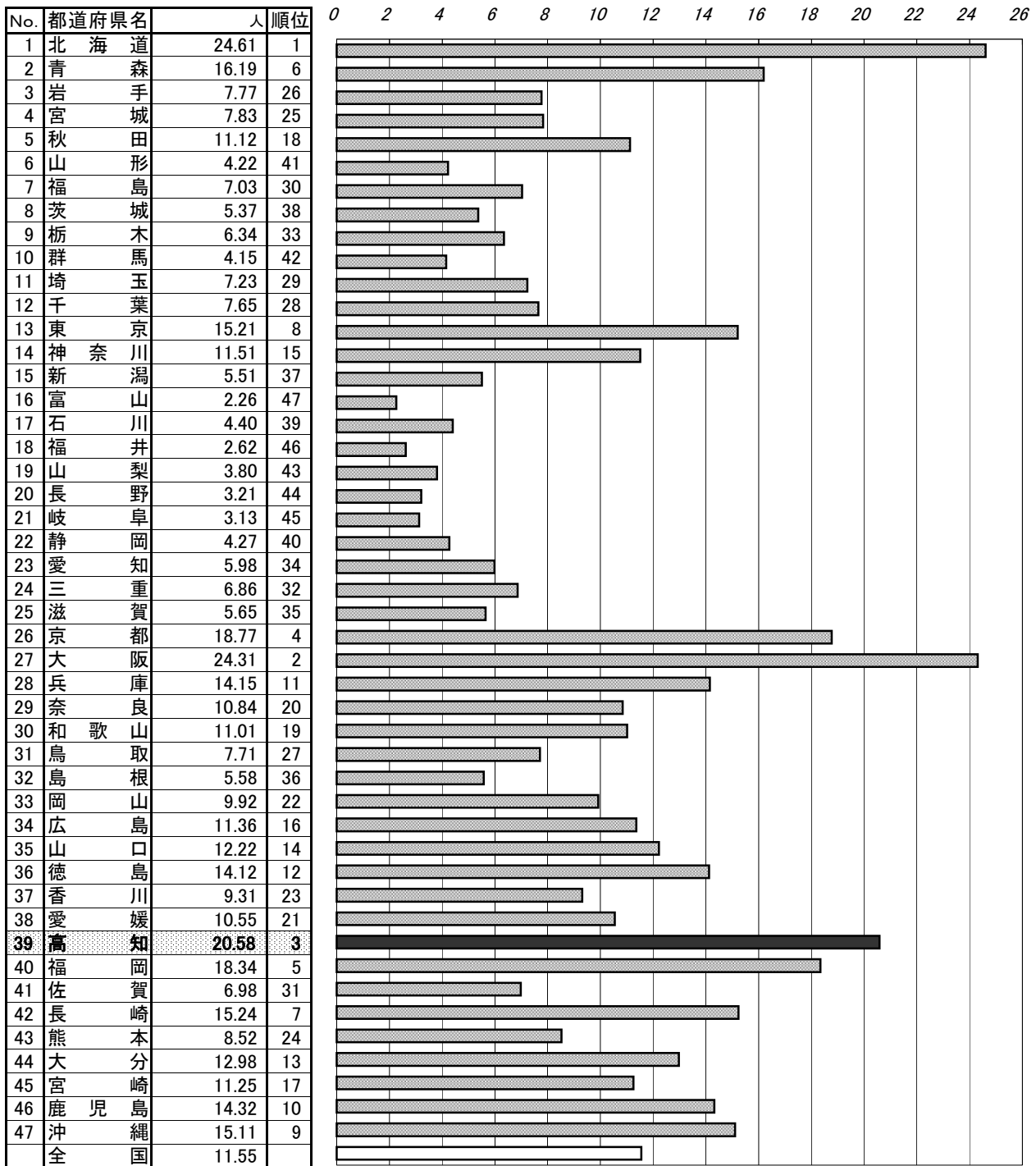

年次：平成17年度

資料：社会福祉行政業務報告

出所：厚生労働省

備考：本県＝全国平均の178.18%

### 生活保護

国が生活に困窮するすべての国民に対し、困窮の程度に応じて最低限度の生活を保障し、その自立を助長することを目的として、最低限度の生活需要の不足分を給付する制度。

右表

年次：平成18年度

資料：健康福祉行政の概要

### 生活保護の種類別扶助人員(高知県)

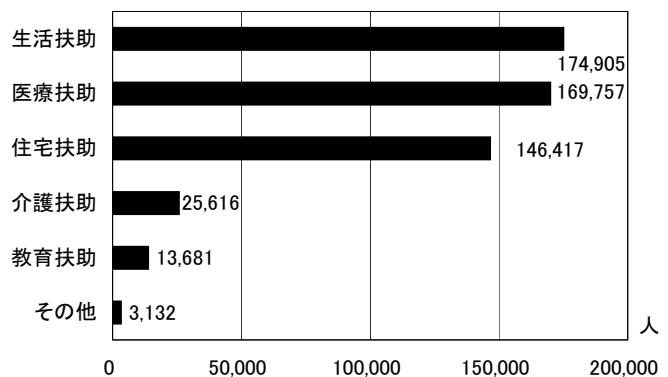



# 87 社会福祉施設数(人口10万人当たり)

No.	都道府県名	所	順位
1	北海道	79.41	32
2	青森	116.80	7
3	岩手	106.78	12
4	宮城	83.42	30
5	秋田	107.99	11
6	山形	88.39	25
7	福島	65.60	40
8	茨城	58.11	42
9	栃木	70.51	37
10	群馬	78.65	34
11	埼玉	45.24	46
12	千葉	57.48	43
13	東京	51.44	45
14	神奈川	41.30	47
15	新潟	97.84	18
16	富山	100.65	15
17	石川	96.93	19
18	福井	110.40	9
19	山梨	95.65	20
20	長野	109.97	10
21	岐阜	77.35	35
22	静岡	61.10	41
23	愛知	69.07	38
24	三重	87.95	26
25	滋賀	99.54	16
26	京都	72.59	36
27	大阪	56.98	44
28	兵庫	66.45	39
29	奈良	80.77	31
30	和歌山	113.81	8
31	鳥取	128.50	4
32	島根	131.36	2
33	岡山	90.28	23
34	広島	87.53	27
35	山口	95.47	21
36	徳島	129.88	3
37	香川	87.12	28
38	愛媛	89.45	24
39	高知	132.11	1
40	福岡	84.30	29
41	佐賀	94.07	22
42	長崎	118.96	6
43	熊本	105.14	13
44	大分	103.18	14
45	宮崎	126.53	5
46	鹿児島	98.22	17
47	沖縄	78.88	33
	全 国	74.05	

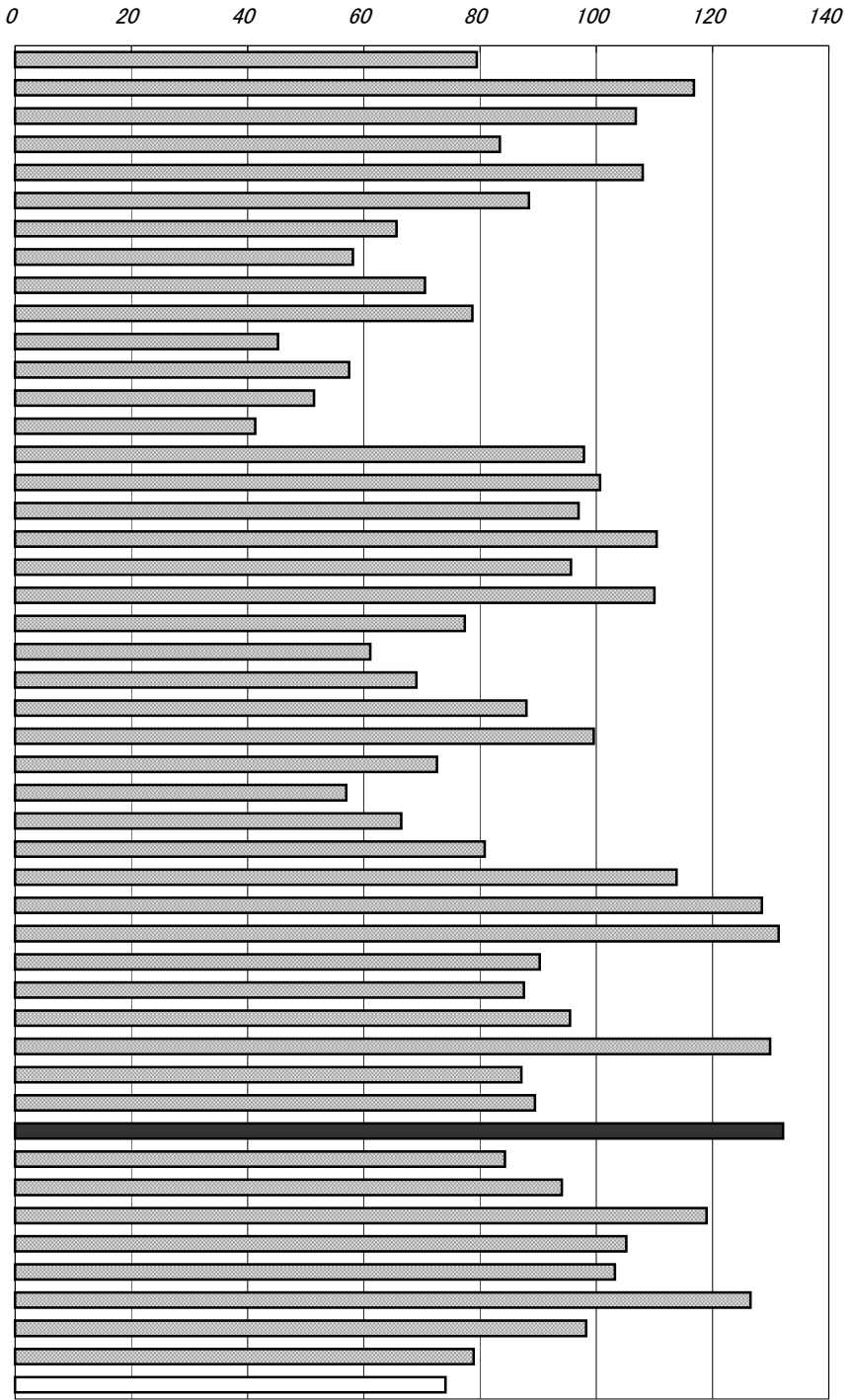

年次：平成17年10月1日現在  
 資料：社会福祉施設等調査  
 出所：厚生労働省  
 備考：本県＝全国平均の178.41%

※全国値には国の施設が含まれている。

社会福祉施設の割合(高知県)

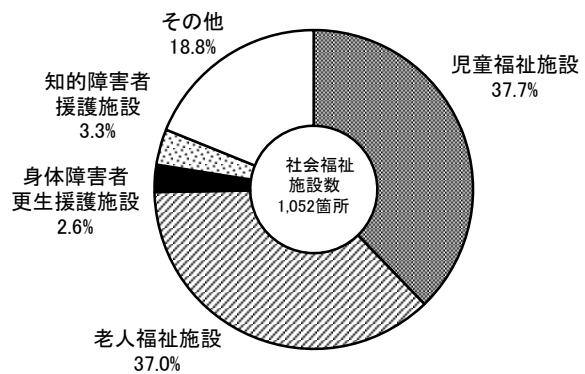



# 89 老人ホーム定員数(65歳以上人口千人当たり)

No.	都道府県名	人	順位
1	北海道	24.2	15
2	青森	20.2	35
3	岩手	21.7	29
4	宮城	16.7	44
5	秋田	23.3	23
6	山形	23.8	17
7	福島	19.9	36
8	茨城	19.1	40
9	栃木	17.4	42
10	群馬	22.0	26
11	埼玉	16.1	46
12	千葉	17.7	41
13	東京	16.9	43
14	神奈川	14.6	47
15	新潟	23.7	21
16	富山	24.8	13
17	石川	27.9	5
18	福井	27.2	6
19	山梨	23.7	20
20	長野	21.9	28
21	岐阜	20.8	33
22	静岡	19.2	39
23	愛知	16.7	45
24	三重	20.7	34
25	滋賀	19.9	37
26	京都	21.1	31
27	大阪	19.6	38
28	兵庫	21.1	32
29	奈良	24.1	16
30	和歌山	23.6	22
31	鳥取	29.9	2
32	島根	30.6	1
33	岡山	26.1	10
34	広島	22.0	27
35	山口	25.8	11
36	徳島	29.6	3
37	香川	28.2	4
38	愛媛	23.7	19
39	高知	24.4	14
40	福岡	22.1	25
41	佐賀	26.5	9
42	長崎	26.7	8
43	熊本	23.8	18
44	大分	22.8	24
45	宮崎	25.4	12
46	鹿児島	26.9	7
47	沖縄	21.1	30
	全国	20.8	

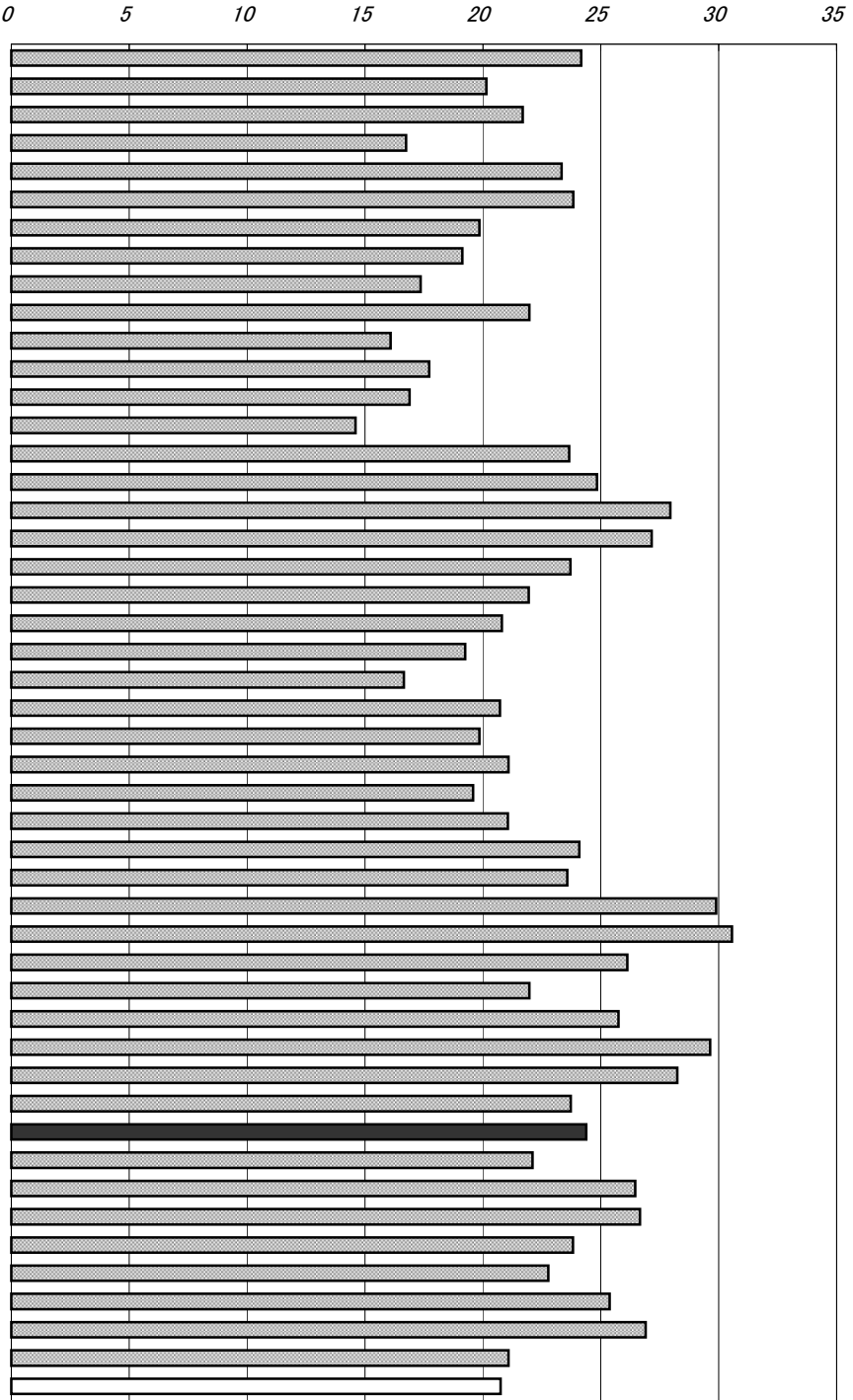

年次：平成17年10月1日現在  
 資料：社会福祉施設等調査  
 出所：厚生労働省  
 備考：本県＝全国平均の117.49%

老人ホーム  
 老人福祉法に基づいて設置された老人福祉施設の  
 うち、養護、特別養護、軽費の各老人ホームの合計値

右表  
 資料：健康福祉行政の概要  
 出所：県健康福祉部

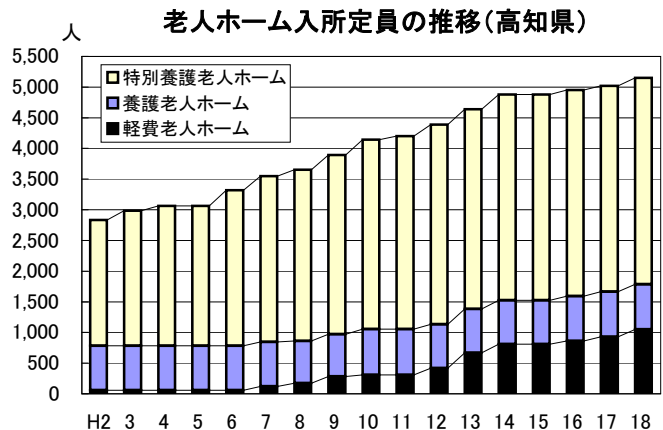

## 90 身体障害者更生援護施設数(人口100万人当たり)

No.	都道府県名	所	順位
1	北海道	21.3	22
2	青森	27.8	8
3	岩手	23.1	19
4	宮城	11.0	44
5	秋田	20.1	26
6	山形	14.8	37
7	福島	8.1	47
8	茨城	11.1	43
9	栃木	20.8	24
10	群馬	18.8	29
11	埼玉	10.8	45
12	千葉	11.2	42
13	東京	14.6	39
14	神奈川	9.9	46
15	新潟	17.7	32
16	富山	18.9	28
17	石川	17.0	33
18	福井	24.3	14
19	山梨	24.9	12
20	長野	23.7	16
21	岐阜	12.3	41
22	静岡	15.3	36
23	愛知	15.6	35
24	三重	25.2	11
25	滋賀	18.1	31
26	京都	26.4	10
27	大阪	21.1	23
28	兵庫	13.4	40
29	奈良	14.8	38
30	和歌山	23.2	18
31	鳥取	37.9	1
32	島根	29.6	6
33	岡山	16.9	34
34	広島	24.0	15
35	山口	22.8	20
36	徳島	29.6	7
37	香川	24.7	13
38	愛媛	18.4	30
39	高知	35.2	3
40	福岡	20.6	25
41	佐賀	19.6	27
42	長崎	31.8	4
43	熊本	23.3	17
44	大分	37.2	2
45	宮崎	26.9	9
46	鹿児島	30.8	5
47	沖縄	22.0	21
	全 国	18.0	

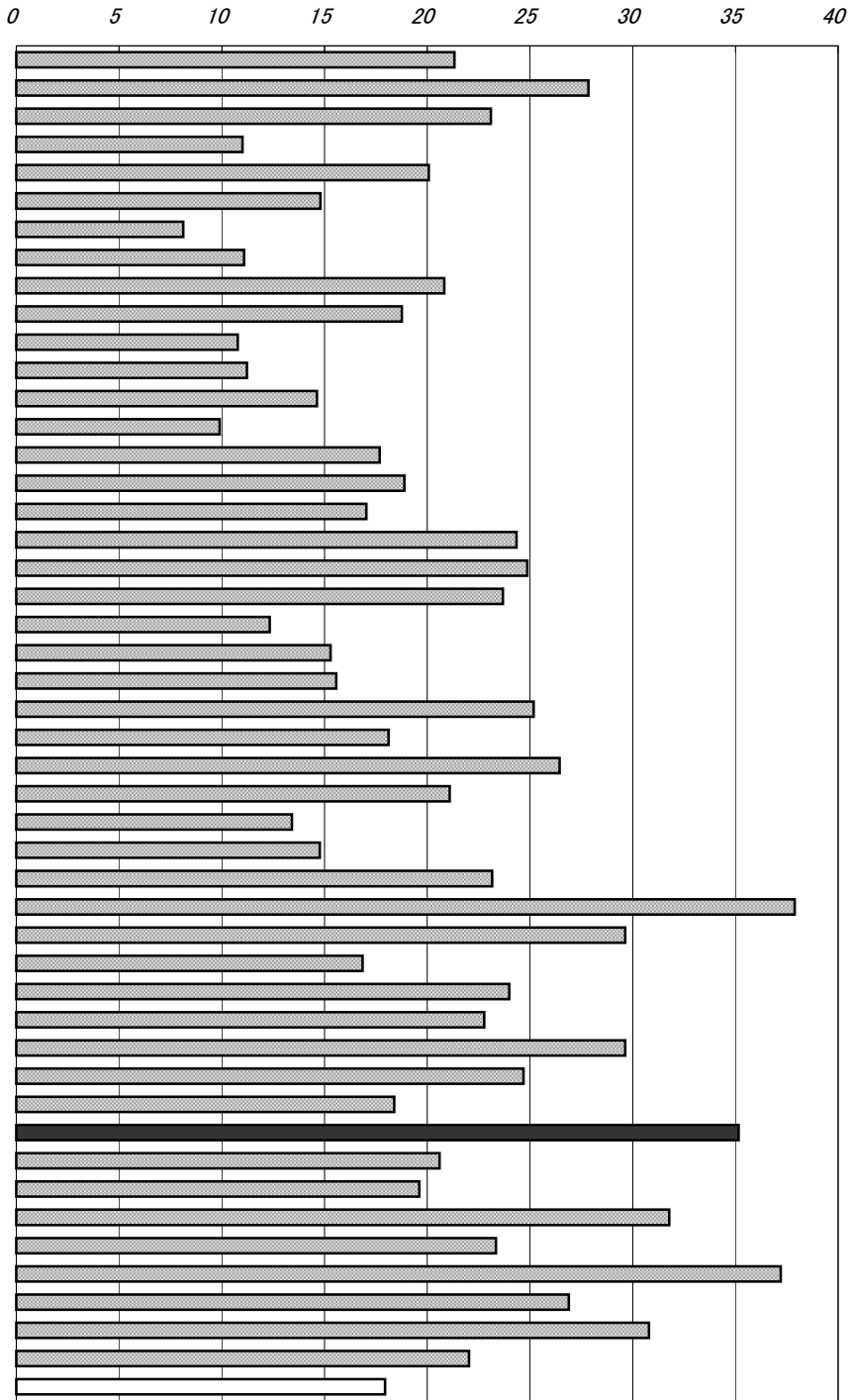

年次：平成17年10月1日現在  
 資料：社会福祉施設等調査  
 出所：厚生労働省  
 備考：本県＝全国平均の195.85%

※全国値には国の施設が含まれている。

右表

年次：平成19年3月31日現在  
 資料：健康福祉行政の概要  
 出所：県健康福祉部

高知県の障害別身体障害者数  
 (身体障害者手帳交付台帳登録者数)

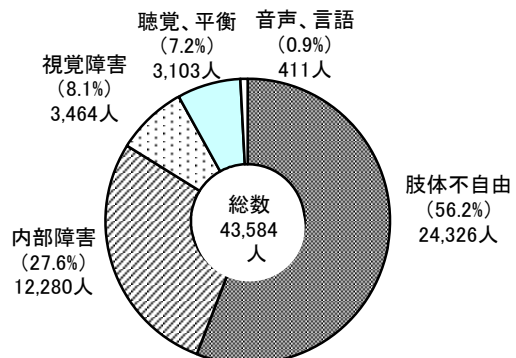

# 91 児童福祉施設数(15歳未満人口1万人当たり)

No.	都道府県名	所	順位
1	北海道	19.2	31
2	青森	33.8	5
3	岩手	30.5	7
4	宮城	23.0	22
5	秋田	27.4	13
6	山形	25.0	18
7	福島	13.7	43
8	茨城	13.0	44
9	栃木	15.1	39
10	群馬	17.5	37
11	埼玉	10.5	46
12	千葉	18.5	33
13	東京	18.0	35
14	神奈川	9.2	47
15	新潟	28.2	10
16	富山	28.1	12
17	石川	32.0	6
18	福井	34.5	3
19	山梨	25.5	17
20	長野	28.2	11
21	岐阜	18.8	32
22	静岡	14.5	42
23	愛知	22.7	23
24	三重	20.0	30
25	滋賀	17.4	38
26	京都	20.5	28
27	大阪	11.5	45
28	兵庫	14.6	41
29	奈良	14.8	40
30	和歌山	25.9	16
31	鳥取	33.8	4
32	島根	30.5	8
33	岡山	18.5	34
34	広島	20.4	29
35	山口	24.4	19
36	徳島	29.9	9
37	香川	20.7	26
38	愛媛	20.6	27
39	高知	38.8	2
40	福岡	23.4	20
41	佐賀	20.9	24
42	長崎	26.2	14
43	熊本	25.9	15
44	大分	23.0	21
45	宮崎	45.0	1
46	鹿児島	20.9	25
47	沖縄	17.5	36
	全 国	19.1	

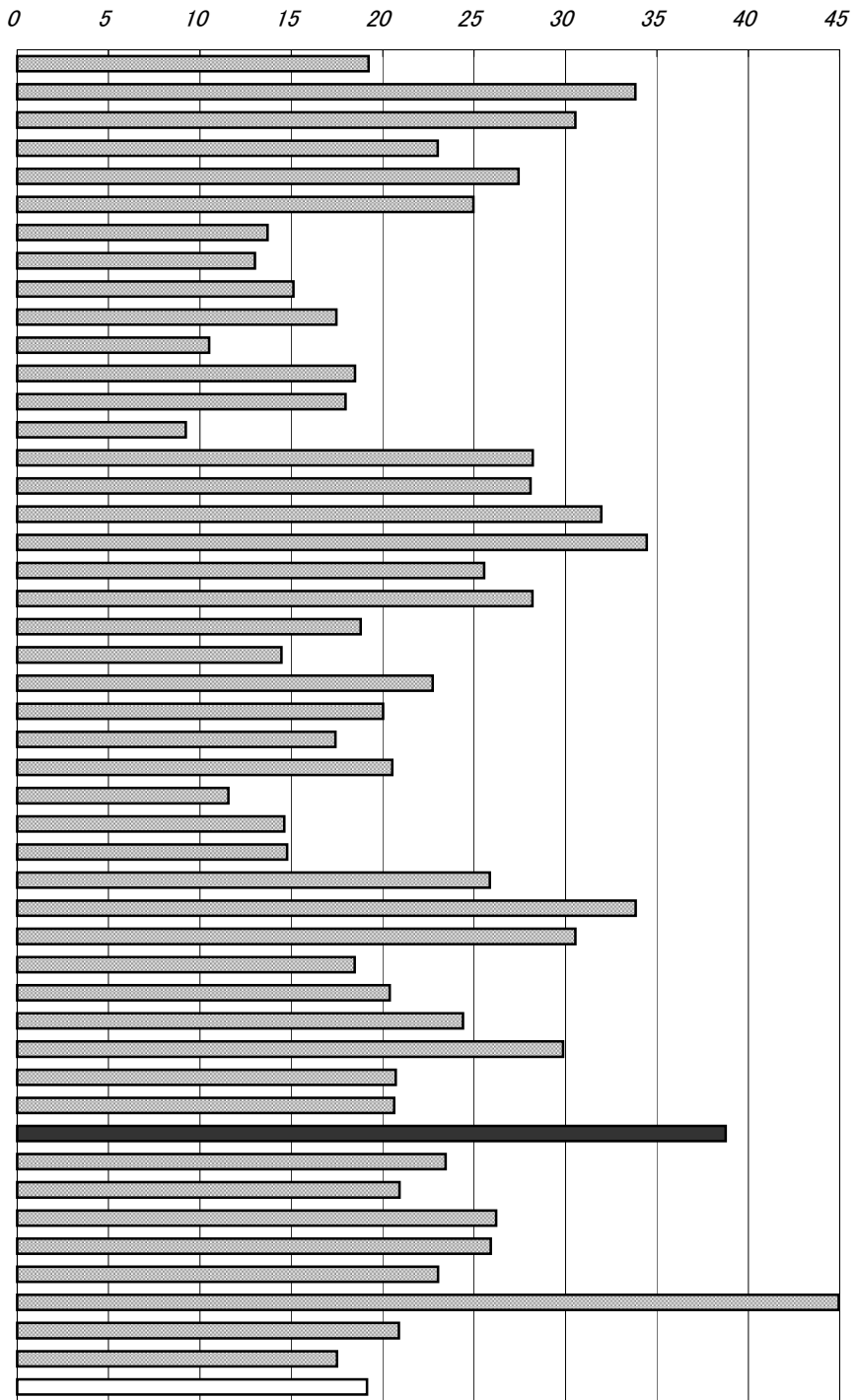

年次：平成17年10月1日現在  
 資料：社会福祉施設等調査  
 出所：厚生労働省  
 備考：本県＝全国平均の202.46%

※全国値には国の施設が含まれている。

右表  
 資料：高知県統計書  
 出所：県統計課

児童福祉法による措置人員数(高知県)

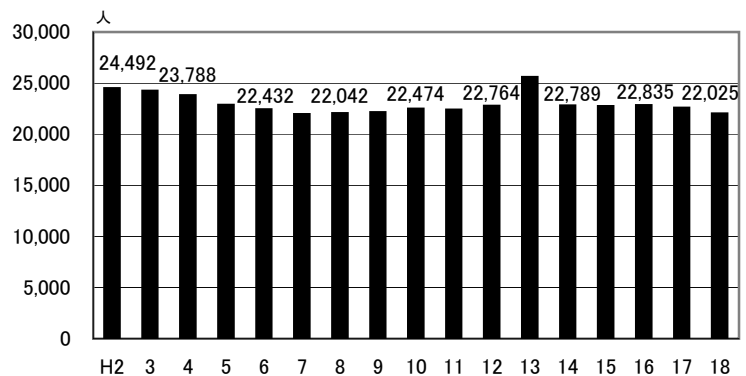

## 92 民生委員(児童委員)数(人口10万人当たり)

No.	都道府県名	人	順位
1	北海道	224.2	21
2	青森	243.3	13
3	岩手	268.4	6
4	宮城	186.0	35
5	秋田	297.6	3
6	山形	238.3	15
7	福島	225.1	20
8	茨城	174.0	38
9	栃木	186.4	34
10	群馬	198.4	32
11	埼玉	143.8	44
12	千葉	137.3	45
13	東京	79.8	47
14	神奈川	123.7	46
15	新潟	198.4	32
16	富山	225.7	19
17	石川	245.7	11
18	福井	219.1	24
19	山梨	285.0	4
20	長野	235.7	17
21	岐阜	185.3	36
22	静岡	173.6	39
23	愛知	147.5	42
24	三重	212.0	26
25	滋賀	218.6	25
26	京都	203.1	31
27	大阪	145.6	43
28	兵庫	175.8	37
29	奈良	209.8	28
30	和歌山	259.3	7
31	鳥取	270.3	5
32	島根	305.8	2
33	岡山	220.1	22
34	広島	206.5	30
35	山口	248.6	9
36	徳島	251.7	8
37	香川	210.6	27
38	愛媛	245.9	10
39	高知	305.9	1
40	福岡	161.6	40
41	佐賀	244.6	12
42	長崎	243.3	13
43	熊本	219.8	23
44	大分	235.0	18
45	宮崎	206.8	29
46	鹿児島	235.9	16
47	沖縄	153.8	41
	全 国	177.4	

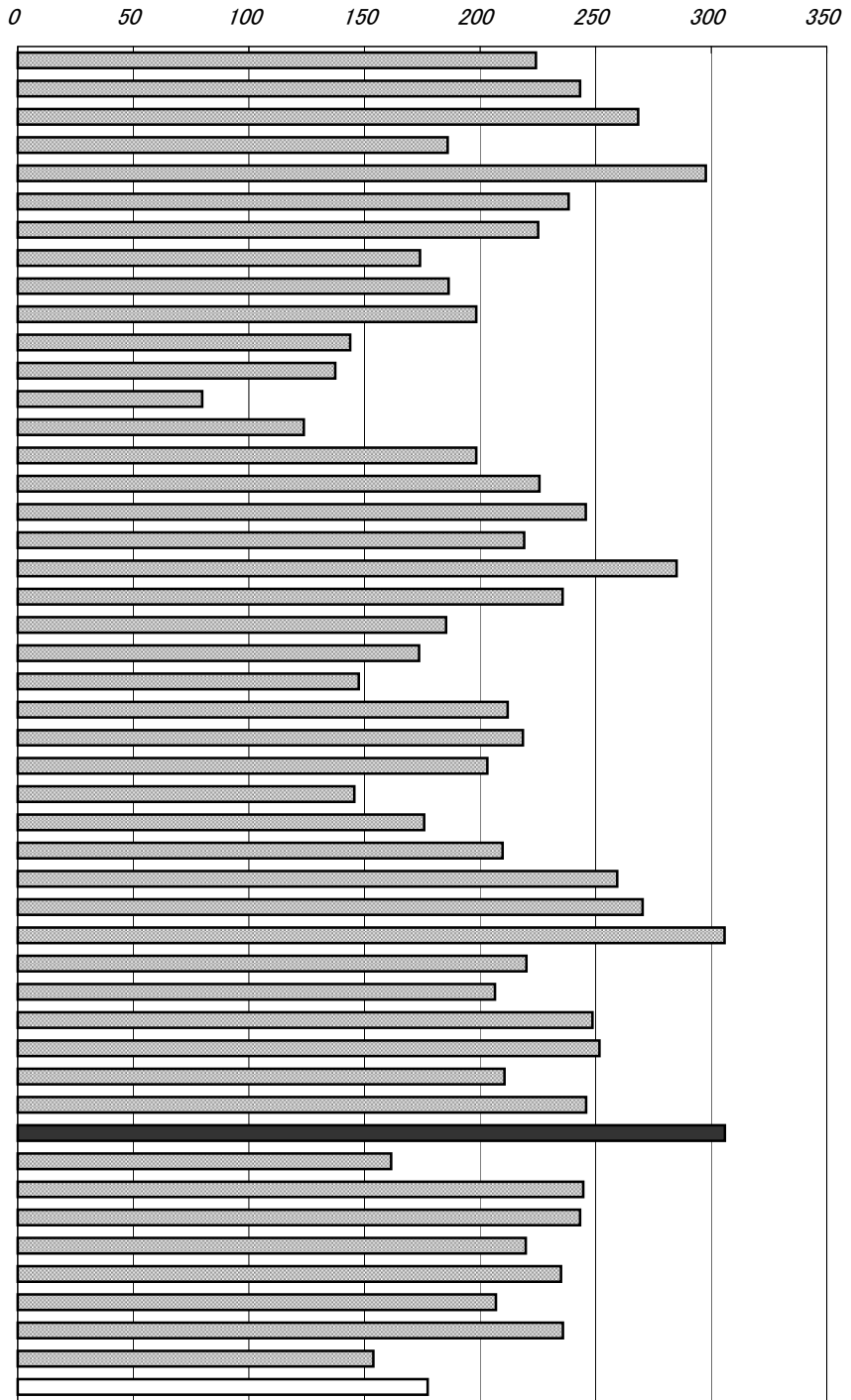

年次: 平成17年度末

資料: 社会福祉行政業務報告

出所: 厚生労働省

備考: 本県=全国平均の172.44%

### 民生委員の活動

地域住民の福祉増進のための相談、指導などの自主的活動や、福祉事務所等の関係行政機関への協力活動など広範囲に及ぶ。

右表

年次: 平成18年度中

資料: 健康福祉行政の概要

### 民生委員(児童委員)内容別相談・支援件数(高知県)

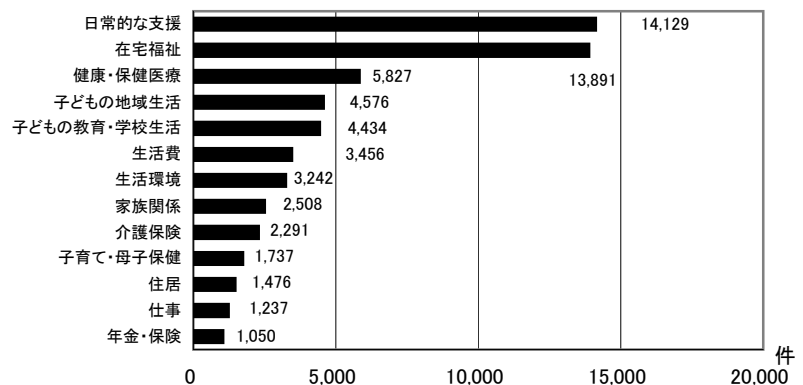

# 93 平均寿命(男性)

No.	都道府県名	歳	順位
1	北海道	78.30	33
2	青森	76.27	47
3	岩手	77.81	45
4	宮城	78.60	27
5	秋田	77.44	46
6	山形	78.54	28
7	福島	77.97	41
8	茨城	78.35	30
9	栃木	78.01	40
10	群馬	78.78	22
11	埼玉	79.05	14
12	千葉	78.95	18
13	東京	79.36	5
14	神奈川	79.52	3
15	新潟	78.75	23
16	富山	79.07	12
17	石川	79.26	8
18	福井	79.47	4
19	山梨	78.89	21
20	長野	79.84	1
21	岐阜	79.00	16
22	静岡	79.35	6
23	愛知	79.05	14
24	三重	78.90	20
25	滋賀	79.60	2
26	京都	79.34	7
27	大阪	78.21	36
28	兵庫	78.72	24
29	奈良	79.25	9
30	和歌山	77.97	41
31	鳥取	78.26	34
32	島根	78.49	29
33	岡山	79.22	10
34	広島	79.06	13
35	山口	78.11	38
36	徳島	78.09	39
37	香川	78.91	19
38	愛媛	78.25	35
39	高知	77.93	44
40	福岡	78.35	30
41	佐賀	78.31	32
42	長崎	78.13	37
43	熊本	79.22	10
44	大分	78.99	17
45	宮崎	78.62	26
46	鹿児島	77.97	41
47	沖縄	78.64	25
	全 国	78.79	

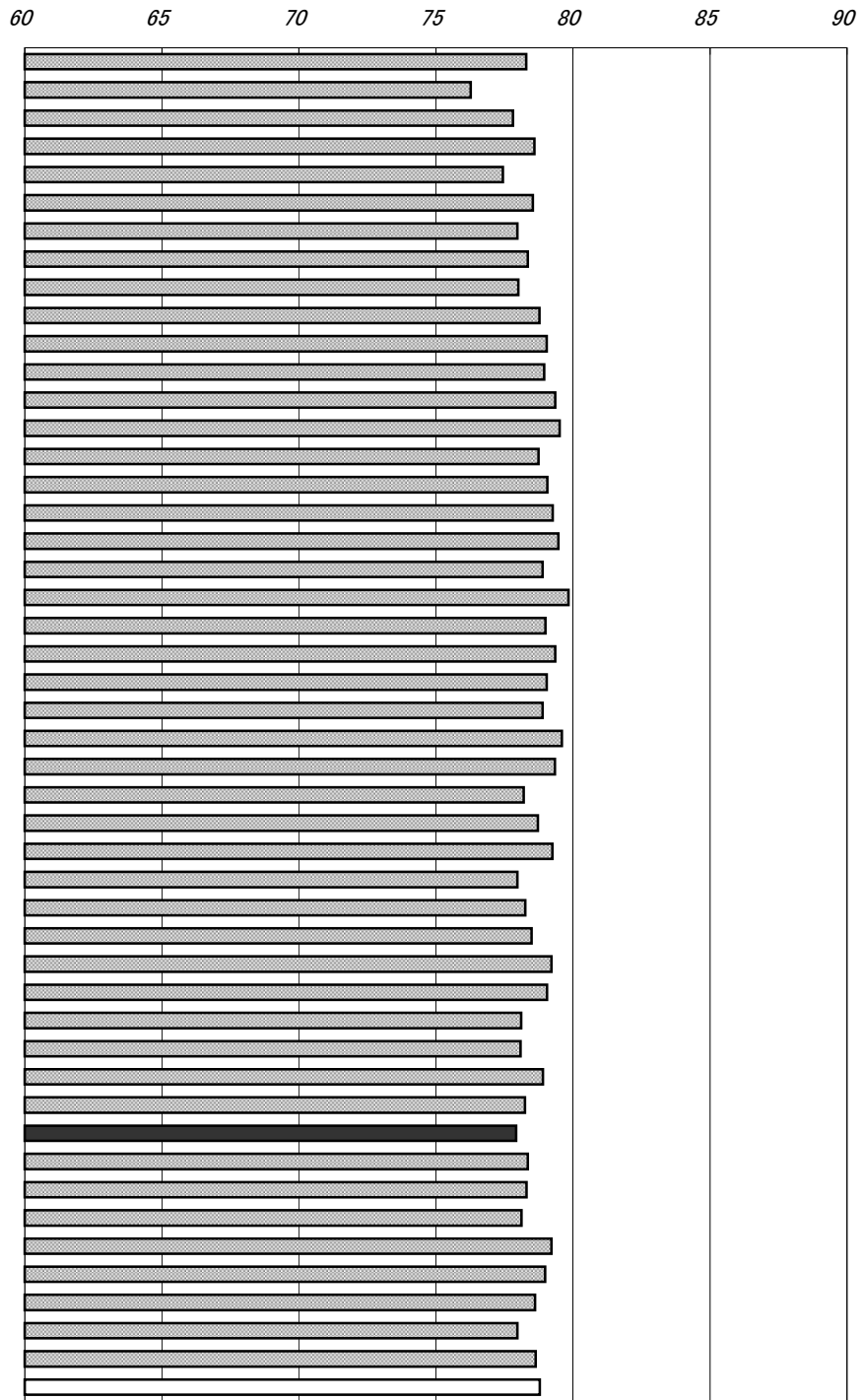

年次: 平成17年  
 資料: 都道府県別生命表(5年毎の調査)  
 出所: 厚生労働省  
 備考: 本県=全国平均の98.91%

右表: S25~S31は「府県別生命表集」  
 S34~S36は「都道府県別生命表」  
 S40~S60は「地域別生命表」

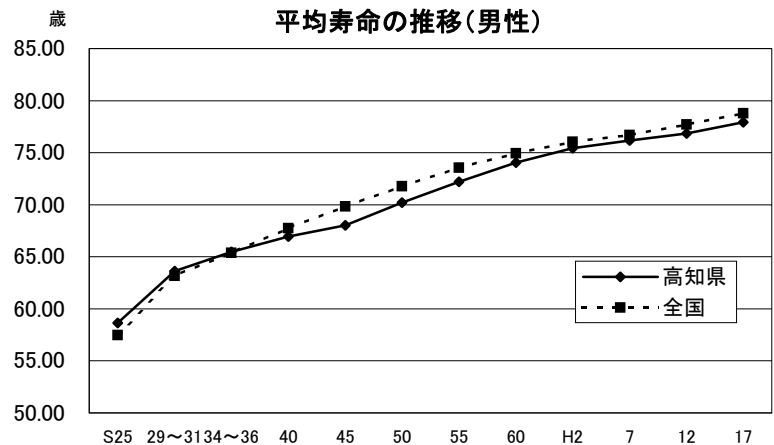

# 94 平均寿命(女性)

No.	都道府県名	歳	順位
1	北海道	85.78	25
2	青森	84.80	47
3	岩手	85.49	36
4	宮城	85.75	26
5	秋田	85.19	45
6	山形	85.72	27
7	福島	85.45	39
8	茨城	85.26	43
9	栃木	85.03	46
10	群馬	85.47	38
11	埼玉	85.29	42
12	千葉	85.49	36
13	東京	85.70	28
14	神奈川県	86.03	18
15	新潟	86.27	8
16	富山	86.32	7
17	石川	86.46	6
18	福井	86.25	11
19	山梨	86.17	12
20	長野	86.48	5
21	岐阜	85.56	35
22	静岡	86.06	15
23	愛知	85.40	40
24	三重	85.58	34
25	滋賀	86.17	12
26	京都	85.92	19
27	大阪	85.20	44
28	兵庫	85.62	33
29	奈良	85.84	23
30	和歌山	85.34	41
31	鳥取	86.27	8
32	島根	86.57	2
33	岡山	86.49	4
34	広島	86.27	8
35	山口	85.63	32
36	徳島	85.67	30
37	香川	85.89	20
38	愛媛	85.64	31
39	高知	85.87	21
40	福岡	85.84	23
41	佐賀	86.04	17
42	長崎	85.85	22
43	熊本	86.54	3
44	大分	86.06	15
45	宮崎	86.11	14
46	鹿児島	85.70	28
47	沖縄	86.88	1
	全 国	85.75	



年次: 平成17年  
 資料: 都道府県別生命表(5年毎の調査)  
 出所: 厚生労働省  
 備考: 本県=全国平均の100.14%

右表: S25~S31は「府県別生命表集」  
 S34~S36は「都道府県別生命表」  
 S40~S60は「地域別生命表」

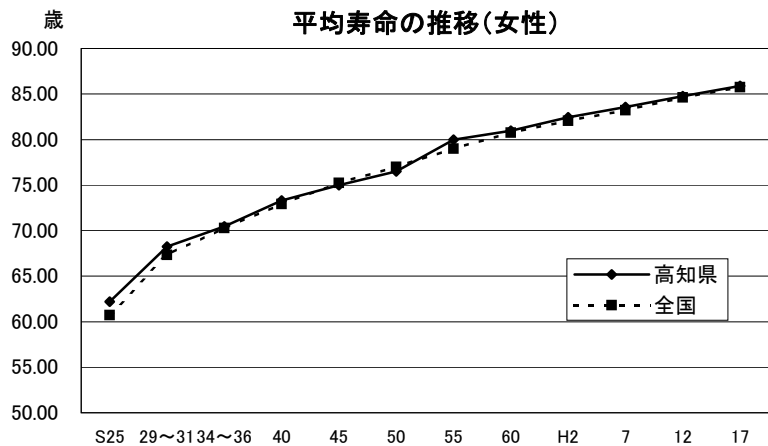



# 95 基本健康診査受診率

No.	都道府県名	%	順位
1	北海道	33.6	41
2	青森	41.4	28
3	岩手	46.2	19
4	宮城	50.7	9
5	秋田	53.3	6
6	山形	61.7	1
7	福島	45.8	20
8	茨城	36.1	36
9	栃木	47.0	15
10	群馬	50.0	11
11	埼玉	55.0	4
12	千葉	50.5	10
13	東京	56.7	2
14	神奈川	33.8	39
15	新潟	42.3	24
16	富山	51.0	8
17	石川	41.6	26
18	福井	37.3	32
19	山梨	36.3	35
20	長野	33.8	39
21	岐阜	46.3	18
22	静岡	46.9	16
23	愛知	55.1	3
24	三重	43.0	23
25	滋賀	37.1	33
26	京都	43.3	21
27	大阪	48.0	12
28	兵庫	41.6	26
29	奈良	47.5	13
30	和歌山	34.2	37
31	鳥取	36.8	34
32	島根	47.3	14
33	岡山	39.7	30
34	広島	26.0	46
35	山口	42.2	25
36	徳島	43.2	22
37	香川	46.9	16
38	愛媛	29.1	43
39	高知	21.8	47
40	福岡	33.2	42
41	佐賀	52.8	7
42	長崎	28.8	44
43	熊本	38.5	31
44	大分	54.4	5
45	宮崎	41.0	29
46	鹿児島	34.0	38
47	沖縄	28.5	45
	全 国	43.8	

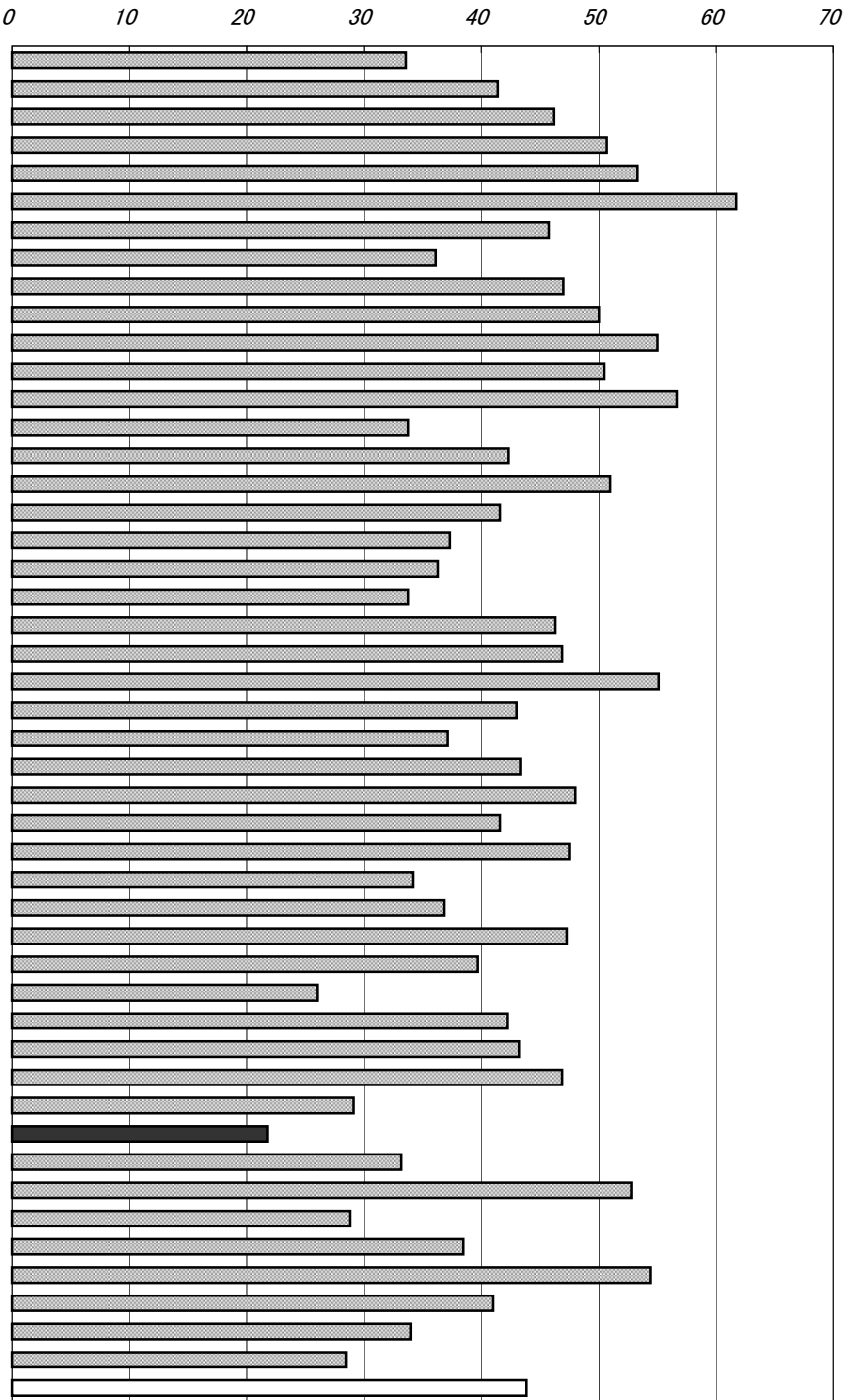

年次：平成17年度  
 資料：地域保健・老人保健事業報告  
 出所：厚生労働省  
 備考：本県＝全国平均の49.77%

## 基本健康診査

40歳以上のものを対象として行なう問診、  
 理学的検査、血圧測定、検尿、循環器検査、  
 貧血検査、肝機能検査、腎機能検査、血糖  
 検査、及びヘモグロビンA1c検査をいう。

がん検診の受診率と全国順位

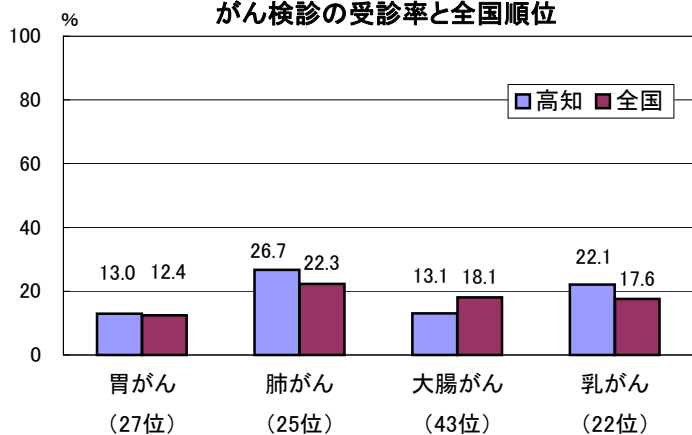

# 96 生活習慣病による死亡者数(人口10万人当たり)

No.	都道府県名	人	順位
1	北海道	552.8	25
2	青森	637.6	7
3	岩手	659.3	5
4	宮城	522.2	34
5	秋田	706.1	1
6	山形	659.5	4
7	福島	605.7	14
8	茨城	542.9	28
9	栃木	551.3	26
10	群馬	542.8	29
11	埼玉	436.4	44
12	千葉	460.1	42
13	東京	463.7	41
14	神奈川	413.4	46
15	新潟	615.0	13
16	富山	574.9	20
17	石川	537.3	31
18	福井	568.1	21
19	山梨	564.8	23
20	長野	588.9	16
21	岐阜	537.3	32
22	静岡	509.4	37
23	愛知	435.4	45
24	三重	538.7	30
25	滋賀	457.3	43
26	京都	522.1	35
27	大阪	482.2	40
28	兵庫	502.3	38
29	奈良	513.8	36
30	和歌山	627.0	9
31	鳥取	631.5	8
32	島根	673.4	2
33	岡山	547.2	27
34	広島	532.0	33
35	山口	655.0	6
36	徳島	622.2	12
37	香川	576.3	19
38	愛媛	623.0	11
39	高知	662.9	3
40	福岡	493.5	39
41	佐賀	585.7	17
42	長崎	602.4	15
43	熊本	565.3	22
44	大分	585.3	18
45	宮崎	563.7	24
46	鹿児島	624.3	10
47	沖縄	354.3	47
	全 国	515.3	

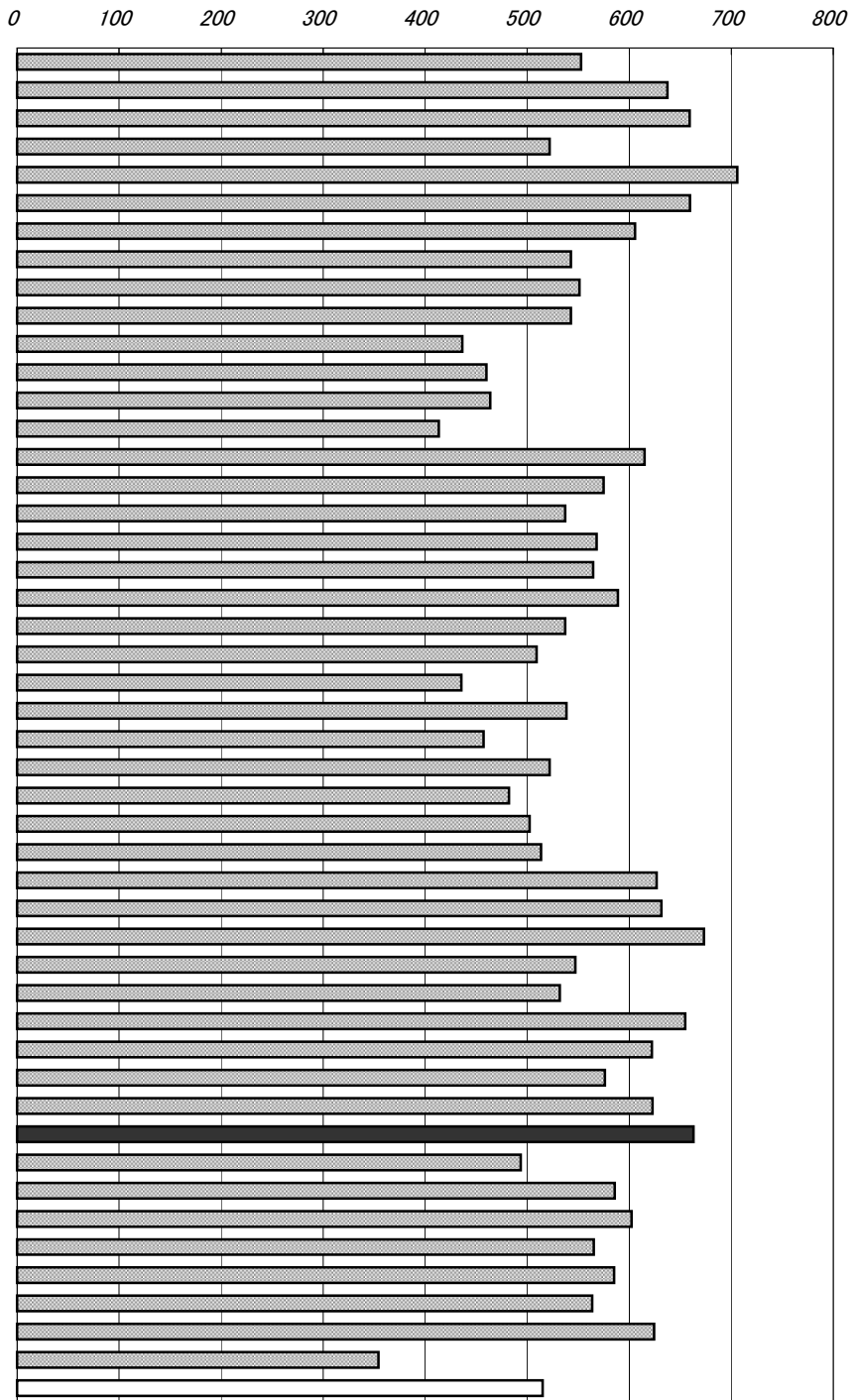

年次: 平成18年  
 資料: 人口動態統計  
 出所: 厚生労働省  
 備考: 本県=全国平均の128.93%

ここでの生活習慣病は、次の死因別死亡者数の合計値である

悪性新生物、糖尿病、高血圧性疾患、  
 心疾患(高血圧性を除く)、脳血管疾患

※全国値には外国・不詳を含む。

3大生活習慣病による死亡者率の推移  
 (高知県・人口10万人当たり)

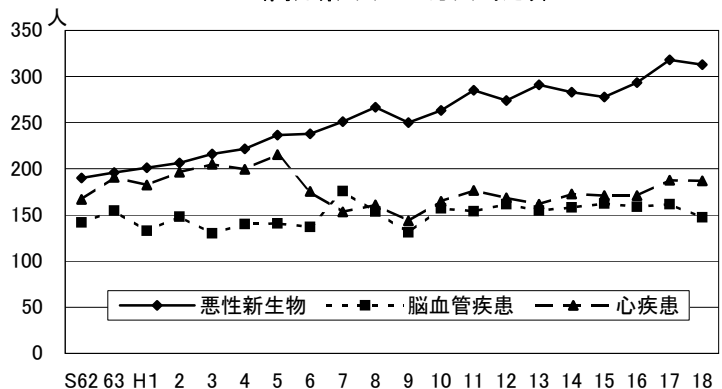

# 97 乳児死亡率(出生児千人当たり)

No.	都道府県名	%	順位
1	北海道	2.7	16
2	青森	3.0	6
3	岩手	2.5	28
4	宮城	2.1	41
5	秋田	2.7	16
6	山形	3.3	2
7	福島	2.3	36
8	茨城	2.6	23
9	栃木	3.2	4
10	群馬	2.3	36
11	埼玉	2.7	16
12	千葉	2.6	23
13	東京	2.9	12
14	神奈川	3.0	6
15	新潟	2.4	30
16	富山	2.7	16
17	石川	2.4	30
18	福井	2.3	36
19	山梨	3.1	5
20	長野	2.1	41
21	岐阜	3.3	2
22	静岡	2.6	23
23	愛知	2.7	16
24	三重	2.8	14
25	滋賀	3.0	6
26	京都	2.2	39
27	大阪	2.6	23
28	兵庫	2.4	30
29	奈良	2.5	28
30	和歌山	2.8	14
31	鳥取	1.9	45
32	島根	2.7	16
33	岡山	1.9	45
34	広島	2.6	23
35	山口	2.7	16
36	徳島	3.0	6
37	香川	2.9	12
38	愛媛	1.4	47
39	高知	3.0	6
40	福岡	2.0	43
41	佐賀	2.0	43
42	長崎	3.0	6
43	熊本	2.2	39
44	大分	2.4	30
45	宮崎	2.4	30
46	鹿児島	3.5	1
47	沖縄	2.4	30
	全 国	2.6	

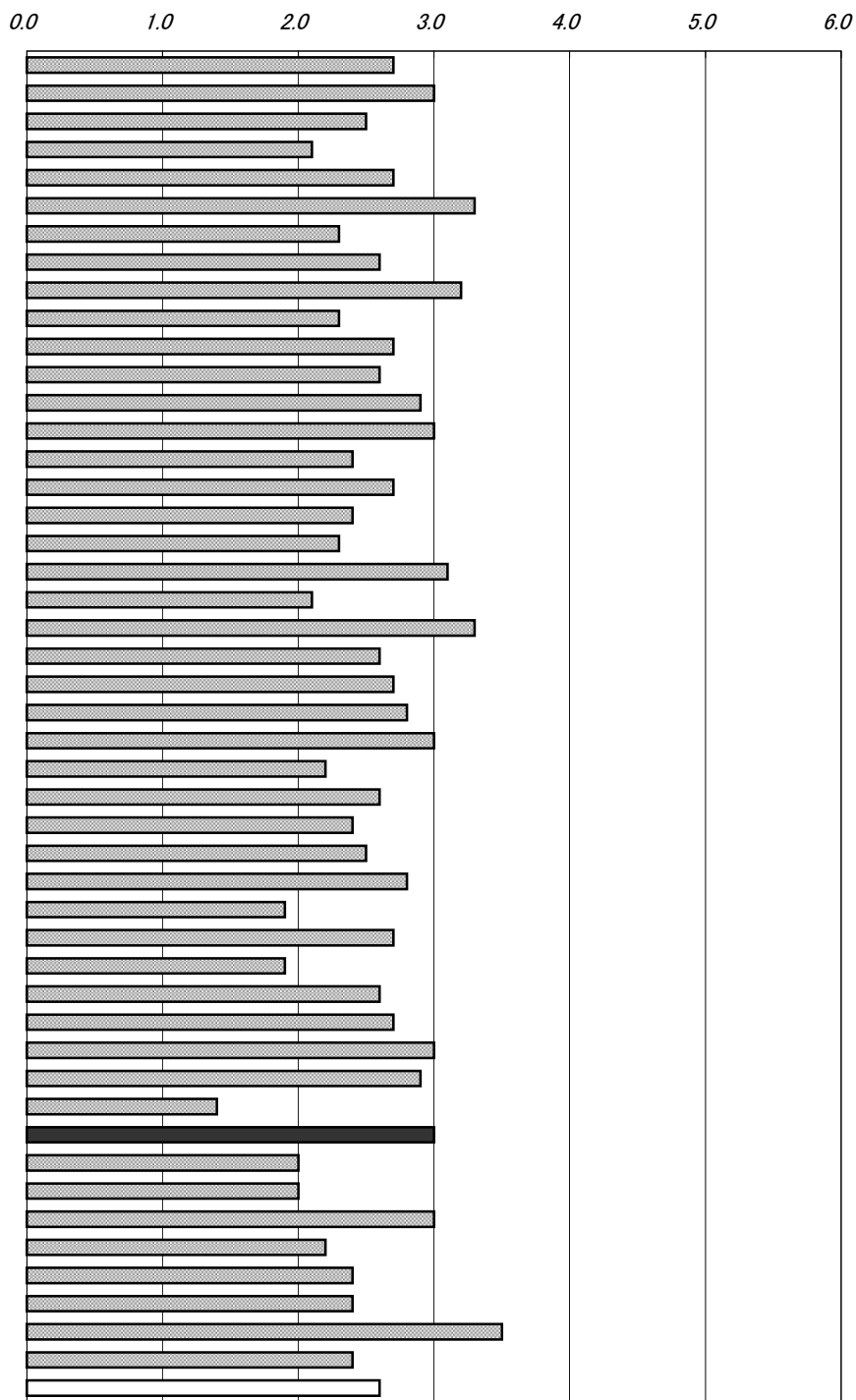

年次: 平成18年  
 資料: 人口動態統計  
 出所: 厚生労働省ホームページ  
 備考: 本県=全国平均の115.38%

**乳児死亡**  
 生後1年未満の死亡をいう。届出に記載された  
 住所地による区分の年間の数値。

※全国値には外国・不詳を含む。

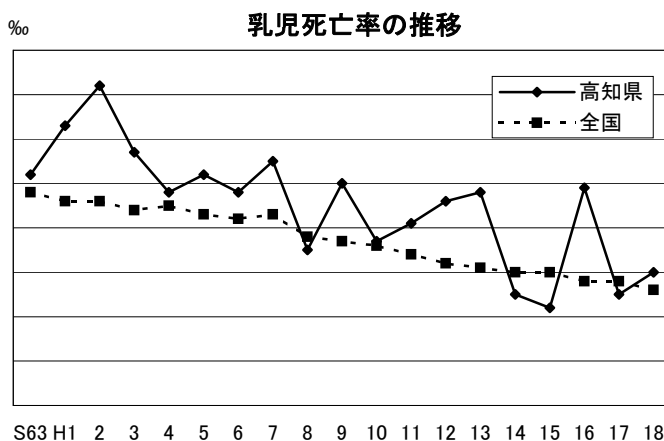

## 98 医療施設に従事する医師数(人口10万人当たり)

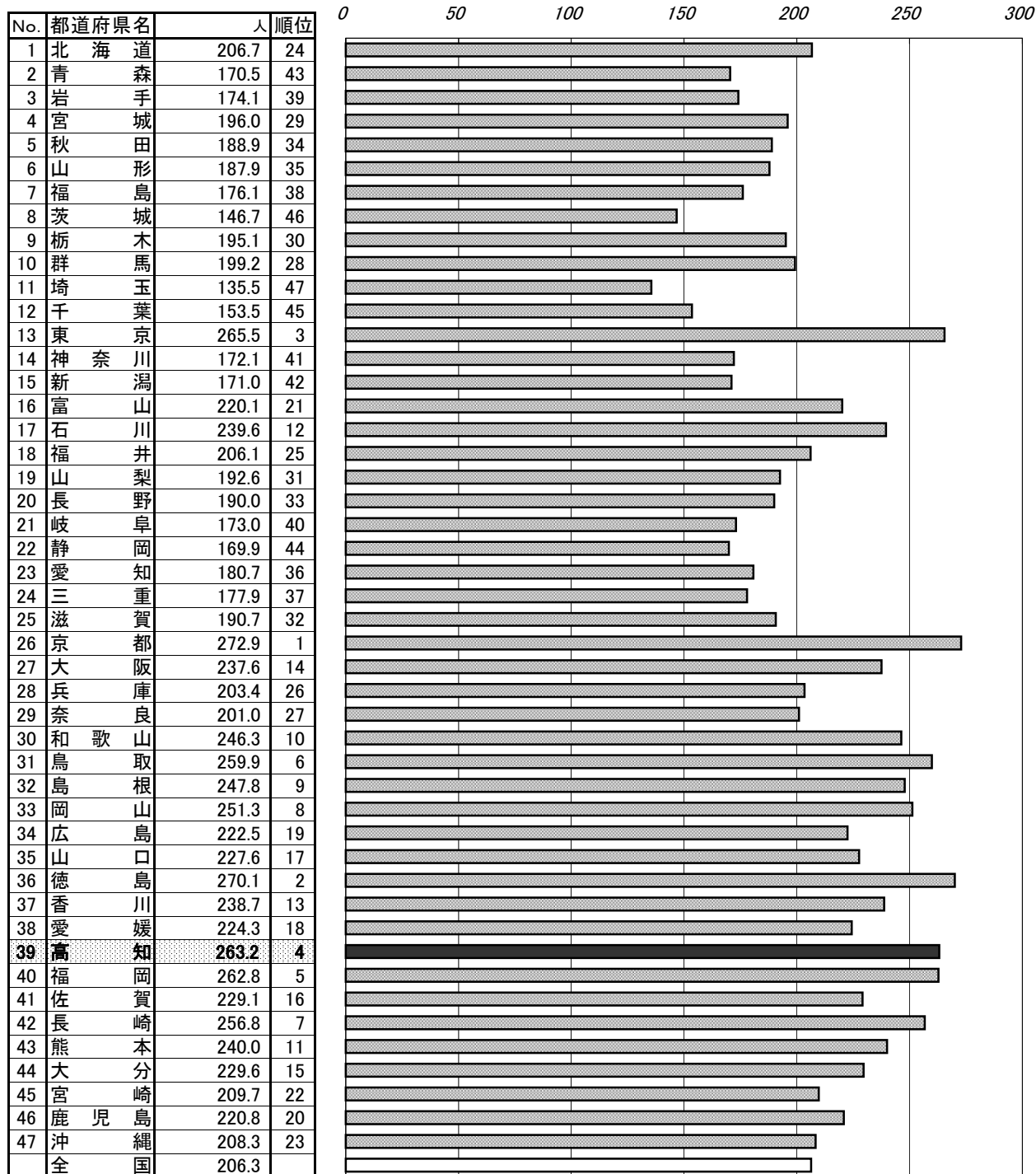

年次: 平成18年12月31日現在

資料: 医師・歯科医師・薬剤師調査(2年毎の調査)

出所: 厚生労働省

備考: 本県=全国平均の127.58%

右表

年次: 平成18年10月1日現在

資料: 医療施設(静態・動態)調査・病院報告

出所: 厚生労働省

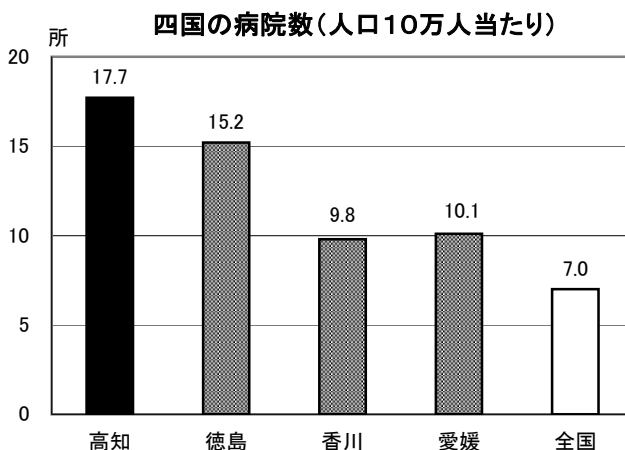

# 99 医療施設に従事する歯科医師数(人口10万人当たり)

No.	都道府県名	人	順位
1	北海道	75.9	9
2	青森	53.3	43
3	岩手	69.7	13
4	宮城	71.7	12
5	秋田	55.6	39
6	山形	52.4	44
7	福島	66.1	21
8	茨城	58.3	35
9	栃木	65.1	23
10	群馬	61.1	28
11	埼玉	64.6	25
12	千葉	74.8	10
13	東京	117.1	1
14	神奈川	74.7	11
15	新潟	81.5	5
16	富山	54.5	41
17	石川	52.1	45
18	福井	46.8	47
19	山梨	60.6	30
20	長野	69.4	14
21	岐阜	67.0	17
22	静岡	56.4	38
23	愛知	66.4	20
24	三重	57.9	36
25	滋賀	54.7	40
26	京都	65.4	22
27	大阪	84.2	4
28	兵庫	65.1	23
29	奈良	60.2	31
30	和歌山	69.1	15
31	鳥取	58.8	34
32	島根	51.8	46
33	岡山	79.8	6
34	広島	78.6	7
35	山口	61.4	27
36	徳島	98.9	2
37	香川	63.4	26
38	愛媛	60.2	31
39	高知	58.9	33
40	福岡	94.6	3
41	佐賀	66.5	19
42	長崎	77.1	8
43	熊本	66.7	18
44	大分	61.0	29
45	宮崎	57.6	37
46	鹿児島	67.4	16
47	沖縄	53.9	42
	全 国	74.0	

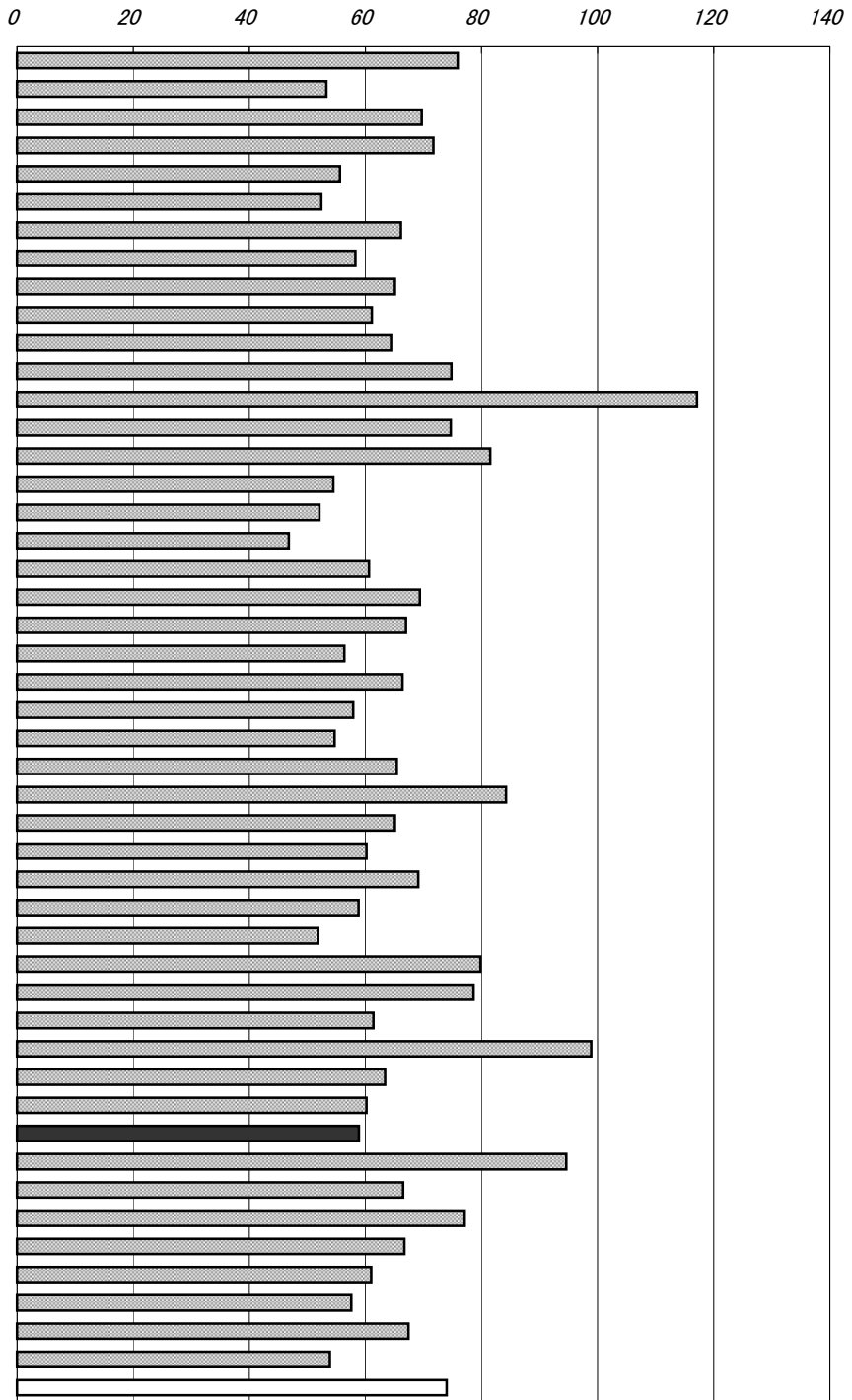

年次: 平成18年12月31日現在

資料: 医師・歯科医師・薬剤師調査(2年毎の調査)

出所: 厚生労働省

備考: 本県=全国平均の79.59%

右表

年次: 平成18年10月1日現在

資料: 医療施設(静態・動態)調査・病院報告

出所: 厚生労働省

四国の歯科診療所数(人口10万人当たり)

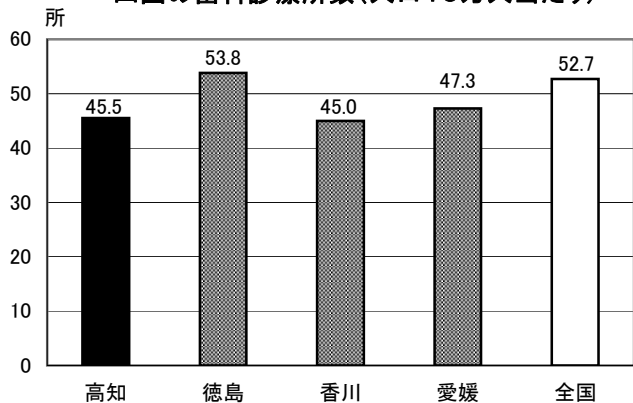

# 100 医療施設に従事する看護師数(人口10万人当たり)

No.	都道府県名	人	順位
1	北海道	691.2	18
2	青森	599.2	27
3	岩手	701.2	15
4	宮城	520.0	35
5	秋田	639.2	20
6	山形	633.0	21
7	福島	528.0	34
8	茨城	410.2	45
9	栃木	468.4	43
10	群馬	509.1	38
11	埼玉	348.2	47
12	千葉	381.9	46
13	東京	511.0	37
14	神奈川	422.9	44
15	新潟	553.7	30
16	富山	687.5	19
17	石川	749.3	6
18	福井	608.1	24
19	山梨	543.1	32
20	長野	602.4	26
21	岐阜	482.1	41
22	静岡	496.0	40
23	愛知	469.5	42
24	三重	496.4	39
25	滋賀	590.7	28
26	京都	629.4	22
27	大阪	547.9	31
28	兵庫	537.8	33
29	奈良	519.1	36
30	和歌山	585.0	29
31	鳥取	700.1	16
32	島根	715.2	13
33	岡山	736.9	10
34	広島	624.7	23
35	山口	698.7	17
36	徳島	714.4	14
37	香川	717.0	12
38	愛媛	744.5	8
39	高知	829.6	1
40	福岡	729.2	11
41	佐賀	757.8	4
42	長崎	759.1	3
43	熊本	785.2	2
44	大分	740.0	9
45	宮崎	748.8	7
46	鹿児島	757.3	5
47	沖縄	606.8	25
	全 国	555.1	

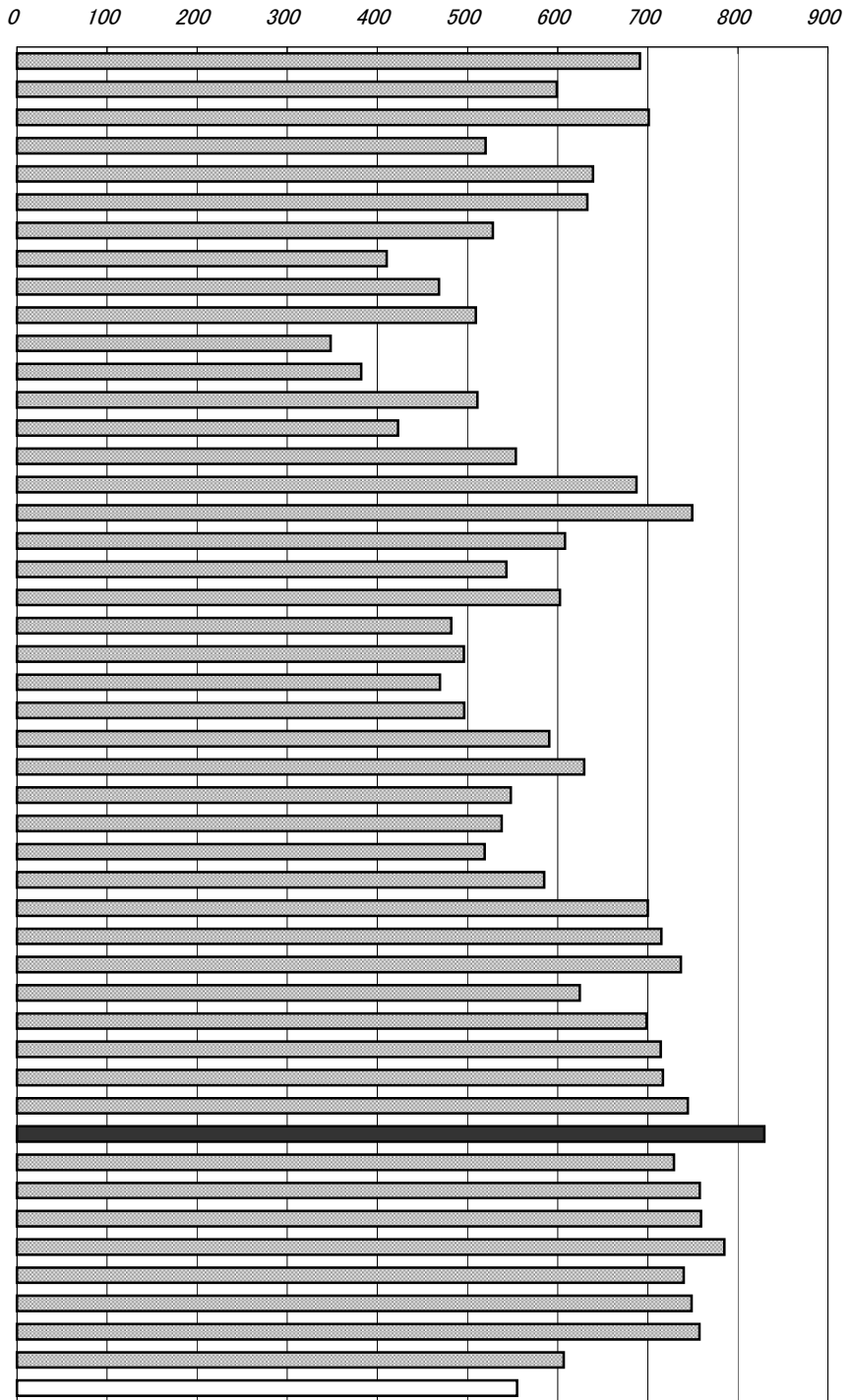

年次: 平成18年末現在  
 資料: 衛生行政報告例  
 出所: 厚生労働省  
 備考: 本県=全国平均の149.44%

右表  
 年次: 隔年12月31日現在  
 資料: 健康福祉行政の概要  
 出所: 県健康福祉部

看護職員業務従事者の推移(高知県)

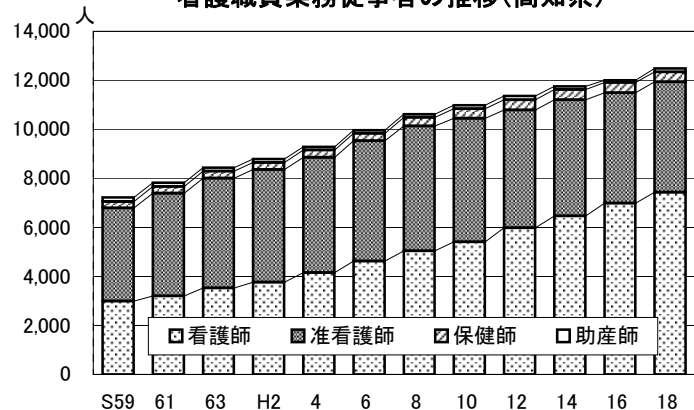

# 101 病床数(人口10万人当たり)

No.	都道府県名	床	順位
1	北海道	1,851.7	7
2	青森	1,355.7	27
3	岩手	1,436.9	23
4	宮城	1,141.6	37
5	秋田	1,495.5	19
6	山形	1,268.9	30
7	福島	1,429.9	24
8	茨城	1,125.2	38
9	栃木	1,120.4	39
10	群馬	1,252.5	32
11	埼玉	887.4	46
12	千葉	926.6	45
13	東京	1,026.5	42
14	神奈川	852.3	47
15	新潟	1,283.4	29
16	富山	1,644.6	13
17	石川	1,686.9	12
18	福井	1,448.2	21
19	山梨	1,305.0	28
20	長野	1,155.0	35
21	岐阜	992.5	43
22	静岡	1,086.3	40
23	愛知	948.2	44
24	三重	1,141.8	36
25	滋賀	1,048.5	41
26	京都	1,385.7	26
27	大阪	1,254.6	31
28	兵庫	1,162.3	34
29	奈良	1,183.5	33
30	和歌山	1,422.2	25
31	鳥取	1,555.6	18
32	島根	1,641.7	14
33	岡山	1,577.0	17
34	広島	1,460.2	20
35	山口	1,887.1	6
36	徳島	1,926.2	4
37	香川	1,634.2	15
38	愛媛	1,606.3	16
39	高知	2,428.9	1
40	福岡	1,749.3	9
41	佐賀	1,800.0	8
42	長崎	1,899.3	5
43	熊本	1,966.7	3
44	大分	1,739.9	10
45	宮崎	1,721.4	11
46	鹿児島	2,035.9	2
47	沖縄	1,439.3	22
	全 国	1,273.1	

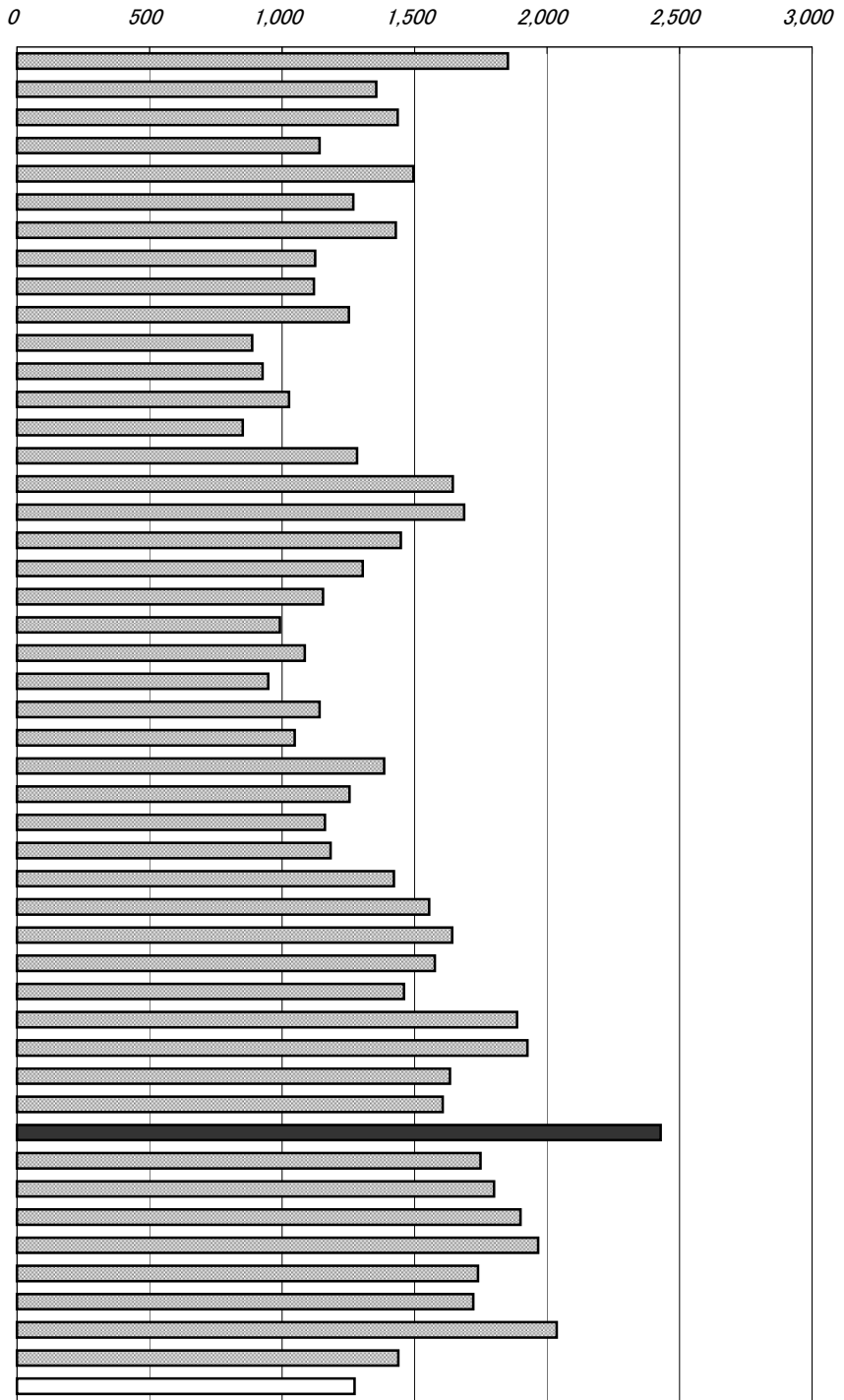

年次：平成18年10月1日現在  
 資料：医療施設(静態・動態)調査病院報告  
 出所：厚生労働省  
 備考：本県＝全国平均の190.79%

※一般診療所、歯科診療所の病床は除く。

$$\text{年間病床利用率} = \frac{\text{在院患者1日当たり平均}}{\text{6月末病床数}} \times 100$$

※平成16年以降の一般病床は療養病床を含まない。

種類別年間病床利用率の推移(高知県)

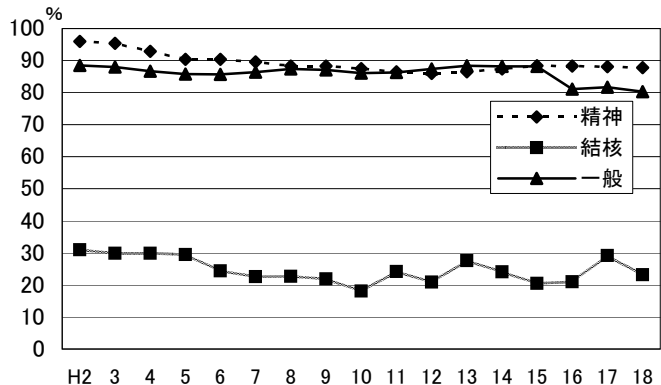

# 102 平均在院日数

No.	都道府県名	日	順位
1	北海道	40.7	10
2	青森	36.8	18
3	岩手	37.1	17
4	宮城	29.4	41
5	秋田	36.5	19
6	山形	29.4	41
7	福島	36.0	21
8	茨城	33.6	32
9	栃木	36.4	20
10	群馬	32.9	34
11	埼玉	35.3	24
12	千葉	32.1	37
13	東京	27.1	46
14	神奈川	27.3	45
15	新潟	35.1	26
16	富山	39.0	12
17	石川	38.9	13
18	福井	35.1	26
19	山梨	35.4	23
20	長野	26.7	47
21	岐阜	29.0	44
22	静岡	31.9	39
23	愛知	29.4	41
24	三重	35.0	28
25	滋賀	29.6	40
26	京都	35.2	25
27	大阪	32.0	38
28	兵庫	32.4	36
29	奈良	32.9	34
30	和歌山	36.0	21
31	鳥取	34.8	30
32	島根	34.9	29
33	岡山	33.5	33
34	広島	38.3	14
35	山口	49.3	4
36	徳島	48.7	5
37	香川	34.5	31
38	愛媛	39.5	11
39	高知	54.5	1
40	福岡	42.9	9
41	佐賀	52.5	2
42	長崎	45.0	7
43	熊本	47.0	6
44	大分	37.6	15
45	宮崎	44.5	8
46	鹿児島	50.5	3
47	沖縄	37.5	16
	全 国	34.7	

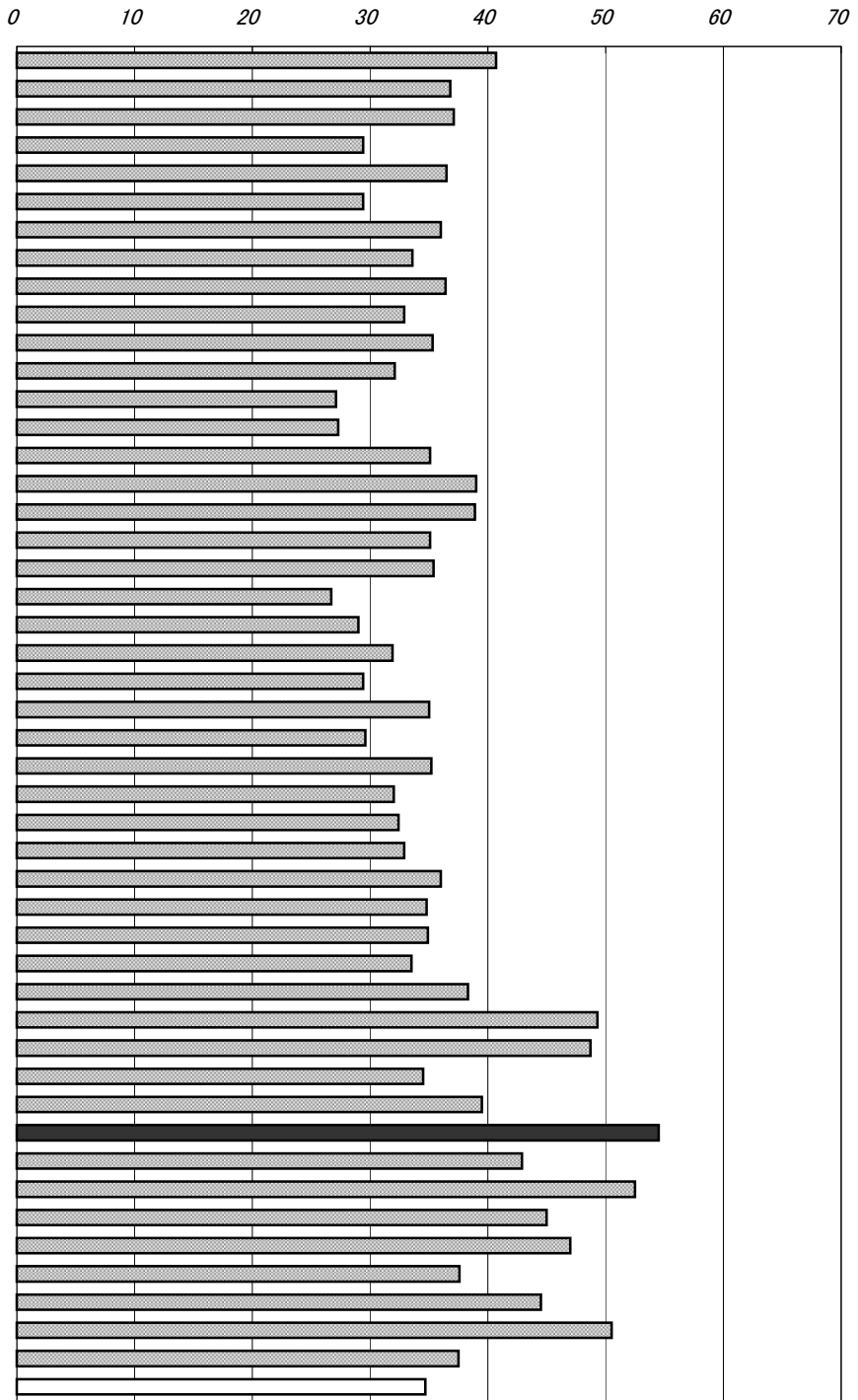

年次：平成18年

資料：医療施設(静態・動態)調査病院報告

出所：厚生労働省

備考：本県＝全国平均の157.06%

$$\text{平均在院日数} = \frac{\text{在院患者延べ数} \times 2}{\text{病院新入院} + \text{退院患者数}}$$

病床の種類別平均在院日数(平成17年)

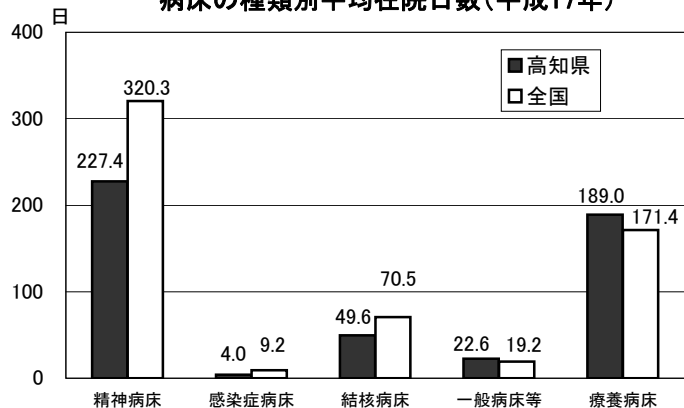



# 103 感染症り患率(人口10万人当たり)

No.	都道府県名		順位
1	北海道	5.56	30
2	青森	4.32	40
3	岩手	8.52	10
4	宮城	8.05	13
5	秋田	8.47	11
6	山形	6.66	16
7	福島	4.45	39
8	茨城	4.30	41
9	栃木	3.92	42
10	群馬	5.34	35
11	埼玉	3.63	44
12	千葉	6.16	21
13	東京	9.84	7
14	神奈川	5.65	29
15	新潟	3.17	46
16	富山	11.06	4
17	石川	5.88	24
18	福井	5.48	32
19	山梨	3.84	43
20	長野	5.74	28
21	岐阜	6.17	20
22	静岡	5.43	33
23	愛知	6.80	15
24	三重	4.55	38
25	滋賀	2.90	47
26	京都	5.14	36
27	大阪	8.80	9
28	兵庫	5.53	31
29	奈良	5.84	25
30	和歌山	6.18	19
31	鳥取	5.93	23
32	島根	12.93	2
33	岡山	9.86	6
34	広島	5.77	27
35	山口	6.23	18
36	徳島	4.94	37
37	香川	10.47	5
38	愛媛	3.61	45
39	高知	5.78	26
40	福岡	6.83	14
41	佐賀	9.58	8
42	長崎	5.95	22
43	熊本	6.35	17
44	大分	11.08	3
45	宮崎	14.40	1
46	鹿児島	8.16	12
47	沖縄	5.36	34
	全国	6.58	

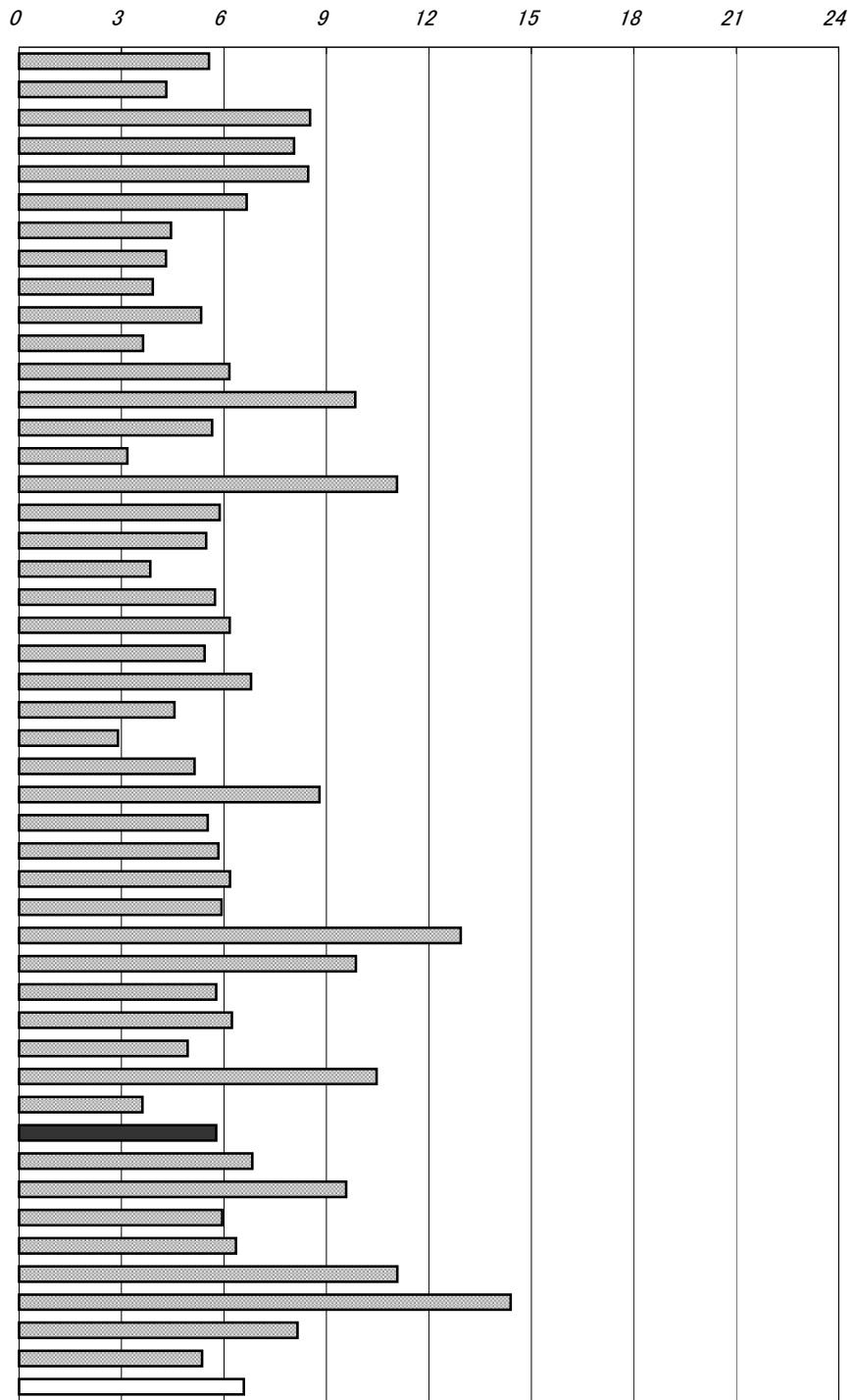

年次: 平成17年

資料: 感染症発生動向調査 事業年報

出所: 厚生労働省

備考: 本県=全国平均の87.79%

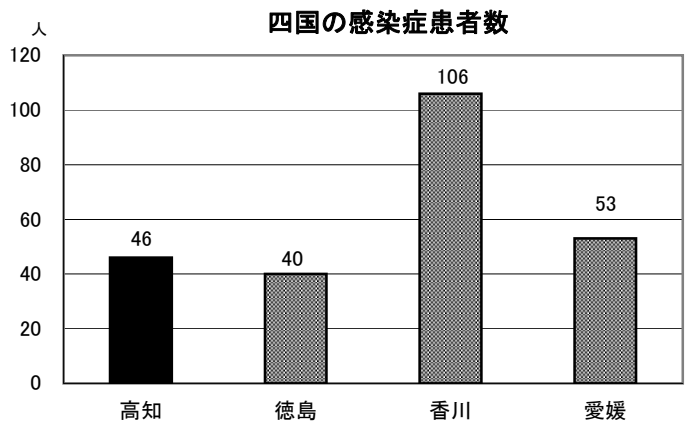

# 104 救急自動車年間出動件数(人口1万人当たり)

No.	都道府県名	件	順位
1	北海道	390	14
2	青森	287	46
3	岩手	310	43
4	宮城	357	30
5	秋田	318	40
6	山形	313	42
7	福島	336	38
8	茨城	353	32
9	栃木	334	39
10	群馬	364	25
11	埼玉	382	19
12	千葉	424	7
13	東京都	553	2
14	神奈川県	438	6
15	新潟	338	37
16	富山	297	44
17	石川	291	45
18	福井	285	47
19	山梨	374	22
20	長野	359	28
21	岐阜	348	34
22	静岡	360	26
23	愛知	387	17
24	三重	376	21
25	滋賀	372	23
26	京都	444	4
27	大阪	566	1
28	兵庫	399	12
29	奈良	395	13
30	和歌山	439	5
31	鳥取	358	29
32	島根	344	35
33	岡山	368	24
34	広島	390	15
35	山口	421	8
36	徳島	350	33
37	香川	410	10
38	愛媛	389	16
39	高知	445	3
40	福岡	411	9
41	佐賀	343	36
42	長崎	353	31
43	熊本	384	18
44	大分	359	27
45	宮崎	313	41
46	鹿児島	382	20
47	沖縄	405	11
	全 国	410	

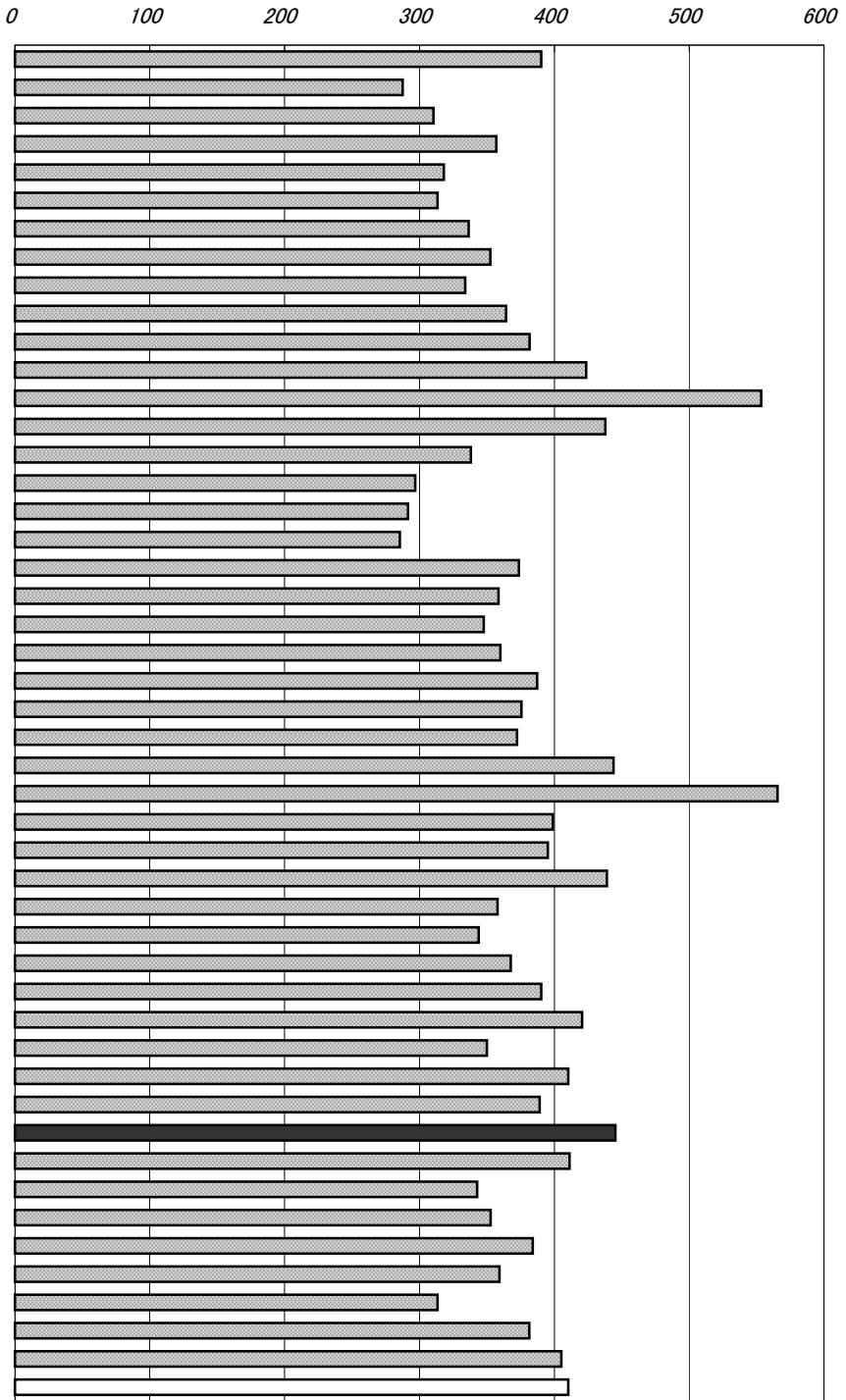

年次: 平成18年  
 資料: 消防白書  
 出所: 消防庁  
 備考: 本県=全国平均の108.56%

### 救急活動の推移(高知県)

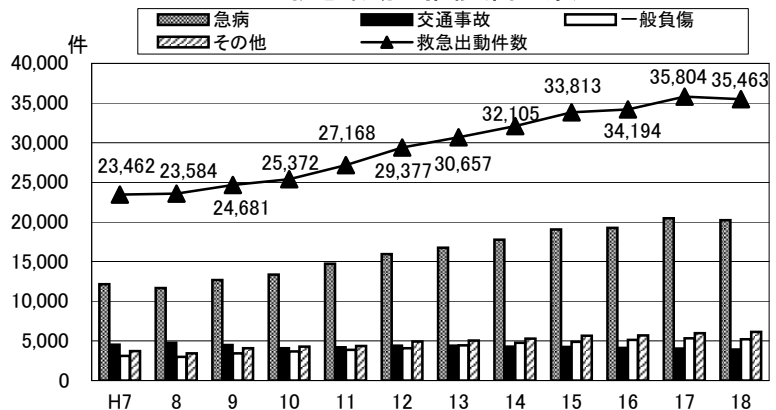

# 105 火災出火件数(人口10万人当たり)

No.	都道府県名	件	順位
1	北海道	38.0	36
2	青森	45.3	28
3	岩手	33.1	42
4	宮城	47.5	19
5	秋田	36.1	39
6	山形	37.1	37
7	福島	43.8	31
8	茨城	61.2	2
9	栃木	55.1	5
10	群馬	46.7	22
11	埼玉	43.1	32
12	千葉	46.6	23
13	東京都	51.4	13
14	神奈川県	33.7	41
15	新潟	29.9	45
16	富山	24.7	47
17	石川	30.5	44
18	福井	36.4	38
19	山梨	60.0	3
20	長野	49.4	15
21	岐阜	46.0	26
22	静岡	45.7	27
23	愛知	49.5	14
24	三重	53.0	11
25	滋賀	39.9	35
26	京都	27.0	46
27	大阪	40.5	34
28	兵庫	49.2	16
29	奈良	34.1	40
30	和歌山	47.9	17
31	鳥取	44.5	29
32	島根	54.0	9
33	岡山	51.8	12
34	広島	47.4	20
35	山口	47.4	20
36	徳島	41.2	33
37	香川	47.8	18
38	愛媛	44.5	29
39	高知	59.1	4
40	福岡	46.4	24
41	佐賀	54.1	7
42	長崎	53.6	10
43	熊本	46.2	25
44	大分	54.1	7
45	宮崎	54.6	6
46	鹿児島	65.6	1
47	沖縄	31.4	43
	全 国	45.0	

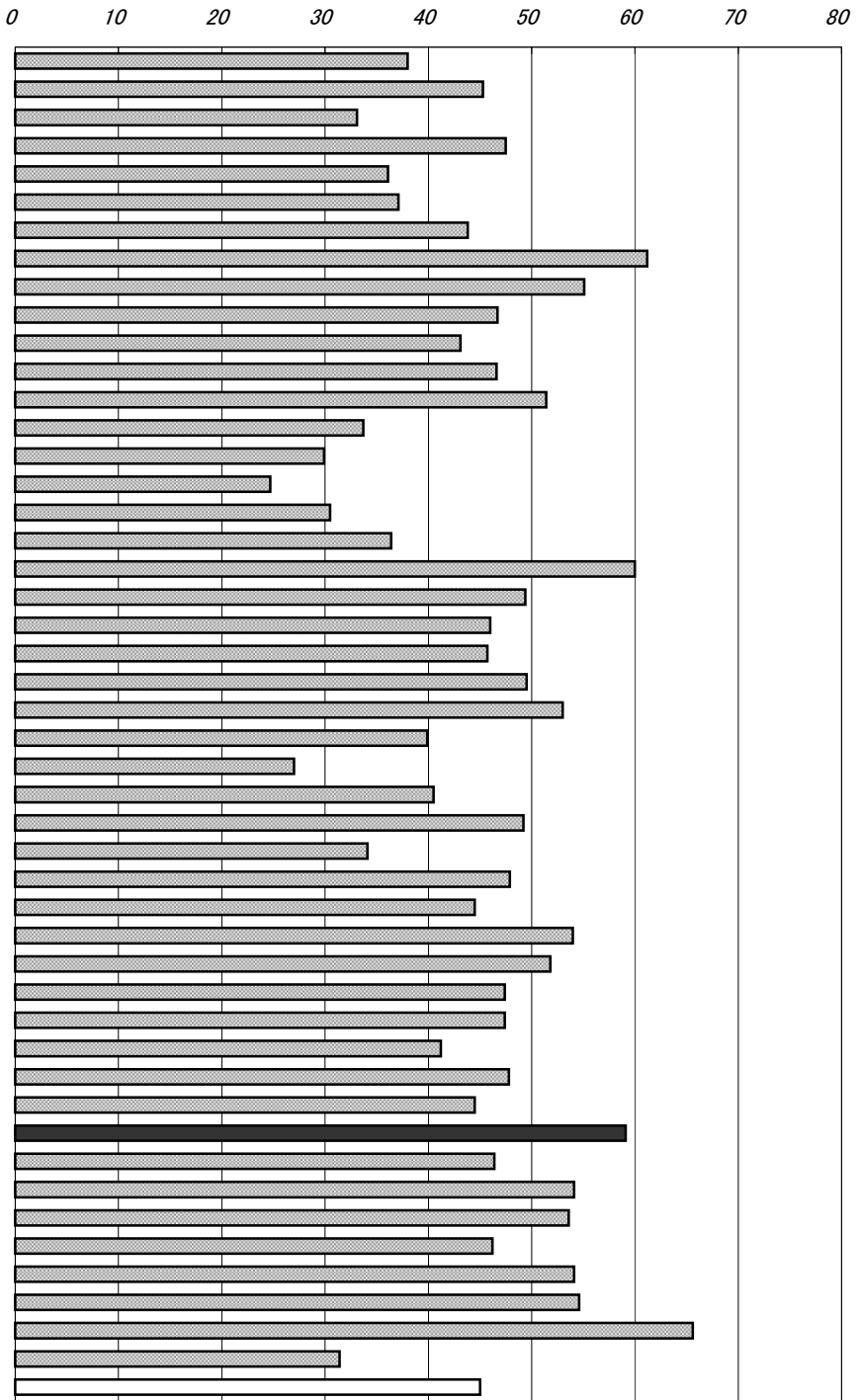

年次: 平成17年  
 資料: 火災年報  
 出所: 消防庁  
 備考: 本県=全国平均の131.33%

損害見積額は破壊消防濡損によって生じた損害額を含む。

右表  
 資料: 県消防防災課

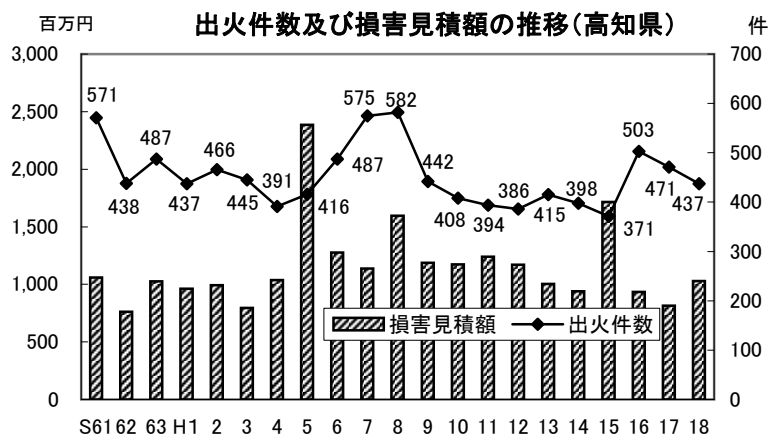

# 105 火災出火件数(人口10万人当たり)

No.	都道府県名	件	順位
1	北海道	44.2	22
2	青森	43.5	25
3	岩手	33.7	40
4	宮城	40.0	29
5	秋田	34.0	39
6	山形	36.6	36
7	福島	46.1	15
8	茨城	51.7	5
9	栃木	49.1	7
10	群馬	44.6	21
11	埼玉	39.3	31
12	千葉	38.0	34
13	東京	47.5	13
14	神奈川	32.1	41
15	新潟	30.7	44
16	富山	19.2	47
17	石川	27.5	45
18	福井	31.0	43
19	山梨	51.8	4
20	長野	47.9	11
21	岐阜	47.0	14
22	静岡	38.8	32
23	愛知	45.5	17
24	三重	47.6	12
25	滋賀	36.9	35
26	京都	26.0	46
27	大阪	38.3	33
28	兵庫	45.6	16
29	奈良	34.2	38
30	和歌山	48.5	8
31	鳥取	43.7	23
32	島根	50.8	6
33	岡山	42.3	27
34	広島	45.1	19
35	山口	48.1	9
36	徳島	32.0	42
37	香川	43.7	23
38	愛媛	39.7	30
39	高知	55.4	2
40	福岡	40.4	28
41	佐賀	48.0	10
42	長崎	44.8	20
43	熊本	42.4	26
44	大分	45.5	17
45	宮崎	55.1	3
46	鹿児島	61.5	1
47	沖縄	34.4	37
	全 国	41.7	

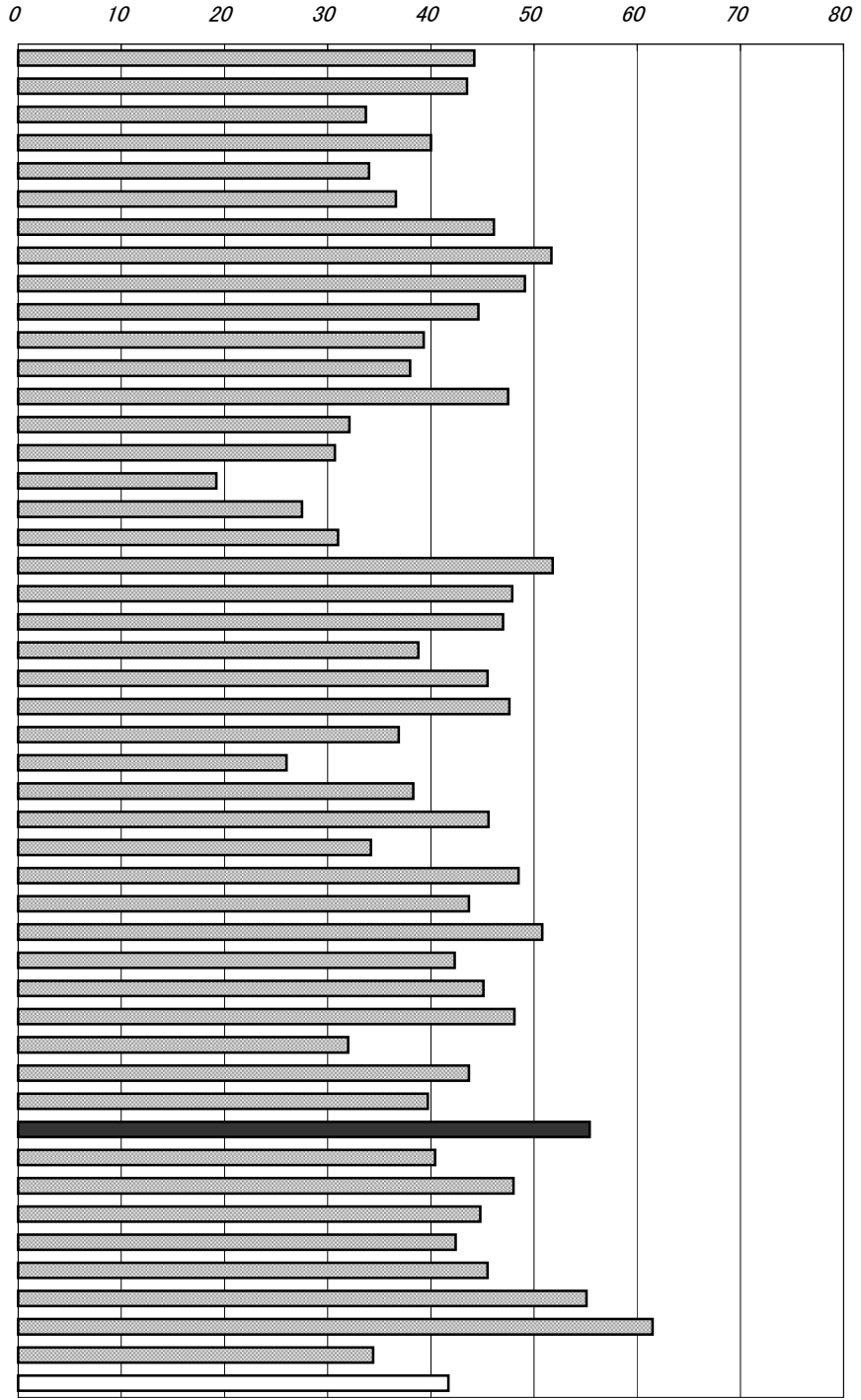

年次: 平成18年  
 資料: 火災年報  
 出所: 消防庁  
 備考: 本県=全国平均の132.85%

損害見積額は破壊消防濡損によって生じた損害額を含む。

右表  
 資料: 県消防防災課

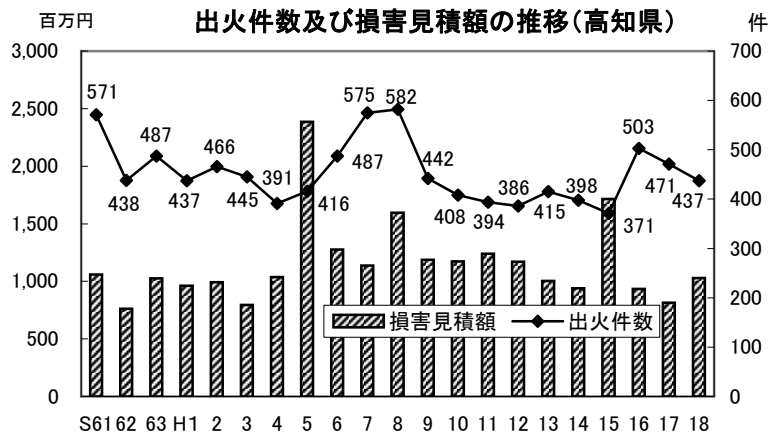

# 106 交通事故発生件数(人口10万人当たり)

No.	都道府県名	件	順位
1	北海道	481.5	43
2	青森	522.9	41
3	岩手	393.9	46
4	宮城	578.9	35
5	秋田	416.3	45
6	山形	733.6	16
7	福島	655.2	28
8	茨城	753.6	12
9	栃木	744.9	14
10	群馬	1,126.3	2
11	埼玉	682.5	23
12	千葉	557.1	40
13	東京	586.8	34
14	神奈川	617.9	31
15	新潟	574.9	36
16	富山	658.4	26
17	石川	678.4	24
18	福井	571.4	37
19	山梨	804.5	9
20	長野	599.5	33
21	岐阜	659.4	25
22	静岡	1,040.0	3
23	愛知	793.7	10
24	三重	700.7	21
25	滋賀	720.4	18
26	京都	694.2	22
27	大阪	712.8	19
28	兵庫	738.3	15
29	奈良	569.6	38
30	和歌山	788.1	11
31	鳥取	476.4	44
32	島根	377.4	47
33	岡山	1,029.6	5
34	広島	729.1	17
35	山口	619.5	30
36	徳島	806.4	8
37	香川	1,278.6	1
38	愛媛	745.3	13
39	高知	611.9	32
40	福岡	1,006.9	6
41	佐賀	1,035.3	4
42	長崎	557.5	39
43	熊本	711.2	20
44	大分	633.7	29
45	宮崎	878.9	7
46	鹿児島	656.9	27
47	沖縄	486.2	42
	全 国	694.1	

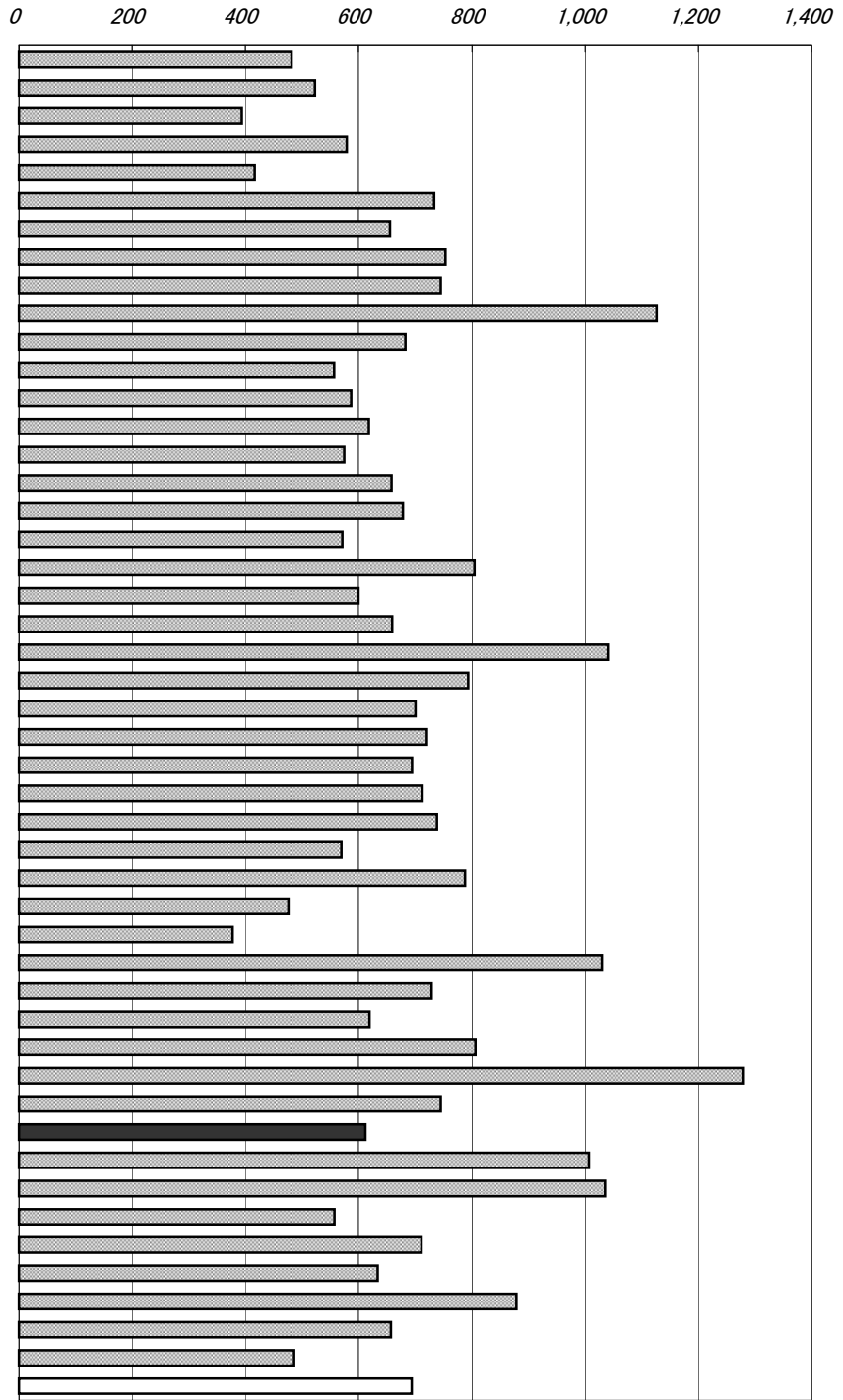

年次: 平成18年  
 資料: 交通統計  
 出所: 警察庁  
 備考: 本県=全国平均の88.16%

右表  
 年次: 平成18年  
 出所: 県警察本部交通企画課資料

高知県の原因別交通事故件数  
 (第一当事者:車両等の上位8位)

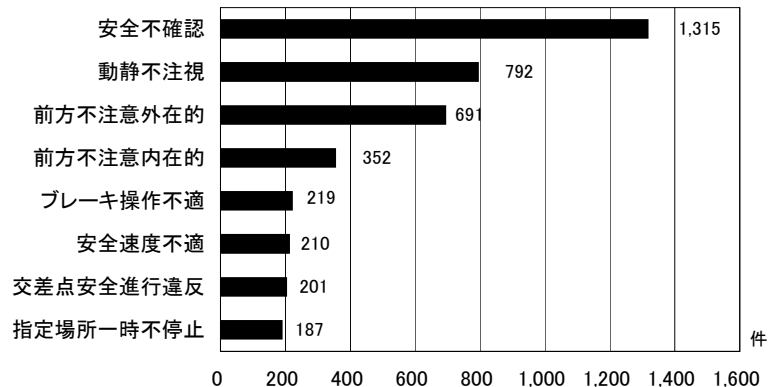

# 107 交通事故死者数(人口10万人当たり)

No.	都道府県名	人	順位
1	北海道	4.9	32
2	青森	4.8	34
3	岩手	5.5	29
4	宮城	4.9	32
5	秋田	6.5	20
6	山形	4.7	36
7	福島	6.5	20
8	茨城	8.0	5
9	栃木	8.8	3
10	群馬	7.4	9
11	埼玉	3.7	44
12	千葉	4.4	42
13	東京	2.1	47
14	神奈川	2.7	46
15	新潟	6.7	17
16	富山	6.6	19
17	石川	5.5	29
18	福井	7.8	7
19	山梨	6.9	15
20	長野	5.8	26
21	岐阜	7.4	9
22	静岡	6.4	23
23	愛知	4.6	38
24	三重	8.9	2
25	滋賀	7.3	12
26	京都	4.6	38
27	大阪	2.9	45
28	兵庫	4.6	38
29	奈良	4.7	36
30	和歌山	6.7	17
31	鳥取	6.5	20
32	島根	6.2	25
33	岡山	7.4	9
34	広島	5.7	28
35	山口	7.3	12
36	徳島	7.8	7
37	香川	9.5	1
38	愛媛	6.9	15
39	高知	7.3	12
40	福岡	4.8	34
41	佐賀	8.0	5
42	長崎	4.0	43
43	熊本	5.8	26
44	大分	5.1	31
45	宮崎	8.4	4
46	鹿児島	6.3	24
47	沖縄	4.5	41
	全 国	5.0	

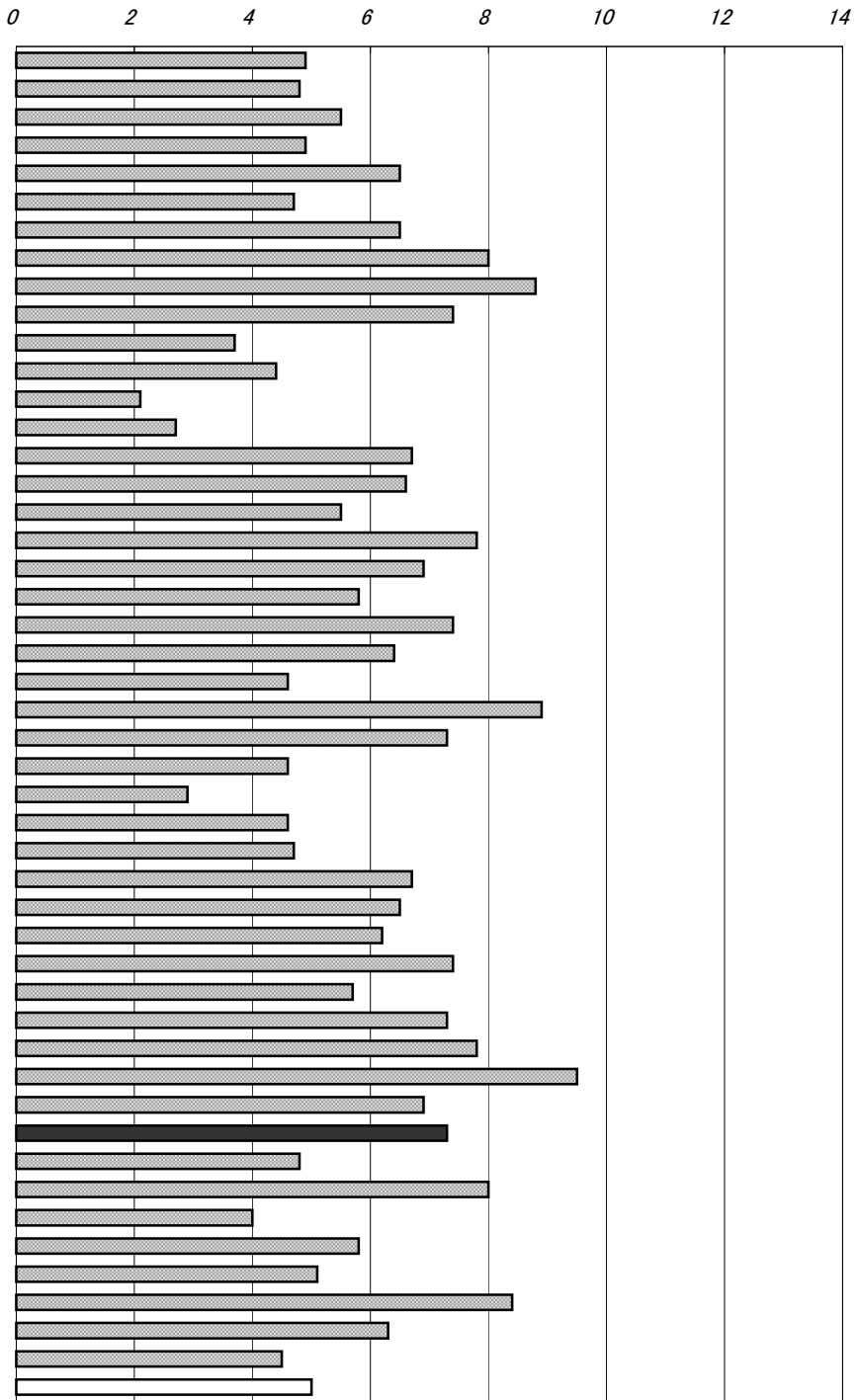

年次: 平成18年  
 資料: 交通統計  
 出所: 警察庁  
 備考: 本県=全国平均の146.00%

右表  
 年次: 平成18年  
 資料: 交通白書  
 出所: 県警察本部

普通・軽自動車の当事者別シートベルト着用状況 (高知県)

■ 死者 □ 重傷者 ▨ 軽傷者 ■ けがなし

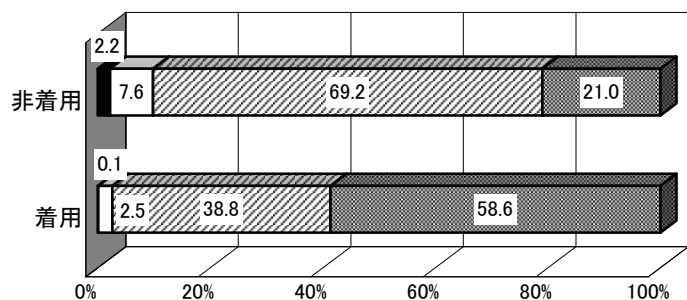

# 108 高齢者交通事故件数(高齢者10万人当たり)

No.	都道府県名	件	順位
1	北海道	278.16	43
2	青森	293.05	40
3	岩手	230.35	46
4	宮城	289.83	41
5	秋田	220.90	47
6	山形	426.52	20
7	福島	355.81	30
8	茨城	438.49	14
9	栃木	485.07	9
10	群馬	691.61	2
11	埼玉	447.43	12
12	千葉	334.53	35
13	東京	311.84	37
14	神奈川	351.12	33
15	新潟	347.13	34
16	富山	410.57	22
17	石川	369.57	29
18	福井	353.97	32
19	山梨	435.35	15
20	長野	376.36	28
21	岐阜	410.99	21
22	静岡	607.18	3
23	愛知	478.57	11
24	三重	427.85	18
25	滋賀	443.80	13
26	京都	384.24	26
27	大阪	333.91	36
28	兵庫	427.71	19
29	奈良	296.27	38
30	和歌山	482.35	10
31	鳥取	280.54	42
32	島根	246.31	45
33	岡山	573.67	5
34	広島	408.83	23
35	山口	386.91	25
36	徳島	495.52	8
37	香川	775.93	1
38	愛媛	432.50	16
39	高知	407.62	24
40	福岡	513.75	7
41	佐賀	594.00	4
42	長崎	272.11	44
43	熊本	379.55	27
44	大分	354.33	31
45	宮崎	542.60	6
46	鹿児島	432.05	17
47	沖縄	295.58	39
	全 国	397.36	

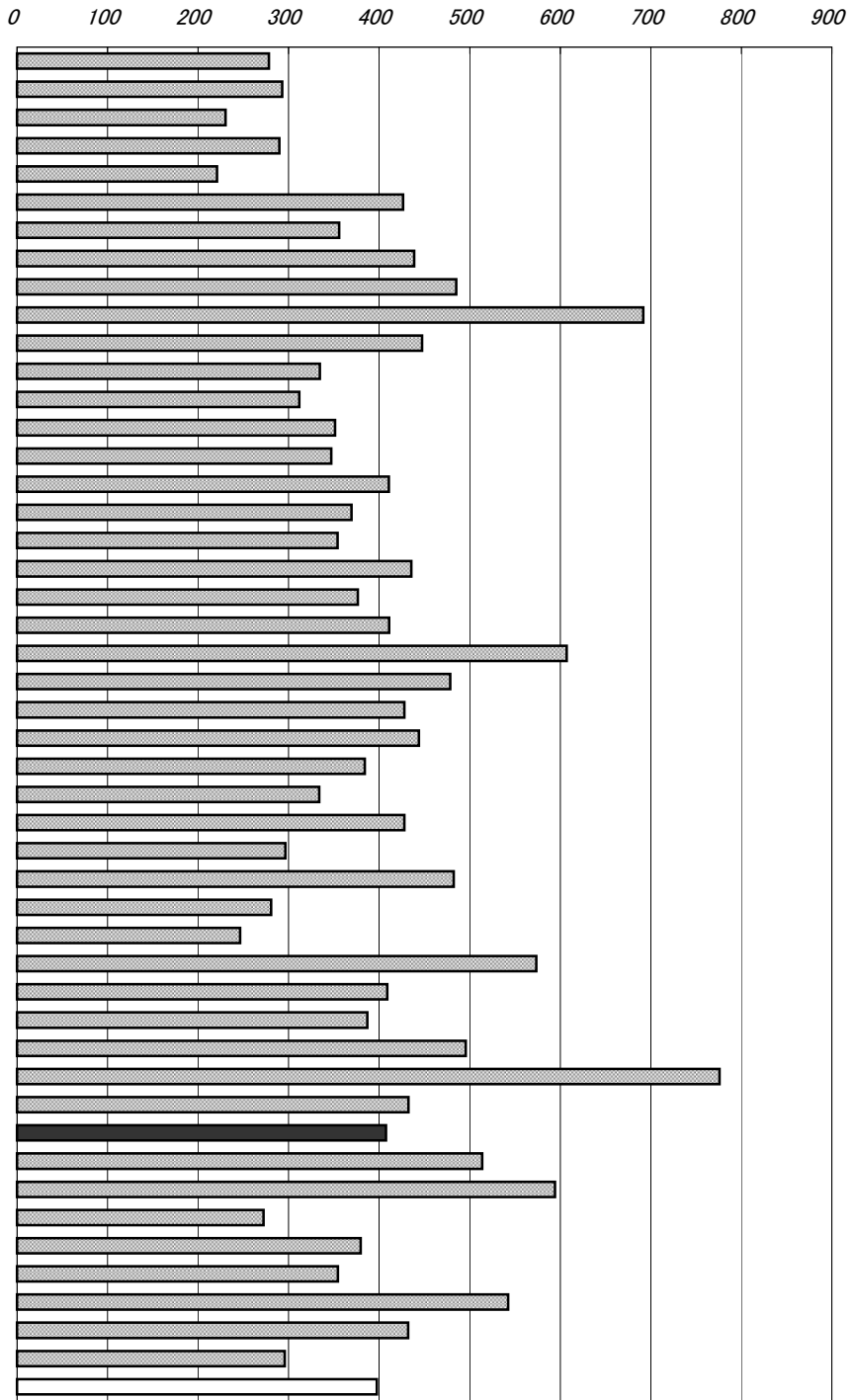

年次: 平成18年

出所: 高知県警察本部交通企画課資料

備考: 本県=全国平均の102.58%

ここでの高齢者は、65歳以上の者

右表

年次: 平成18年

資料: 交通白書

出所: 県警察本部

人 高齢者及び子供の交通事故死傷者数(高知県)

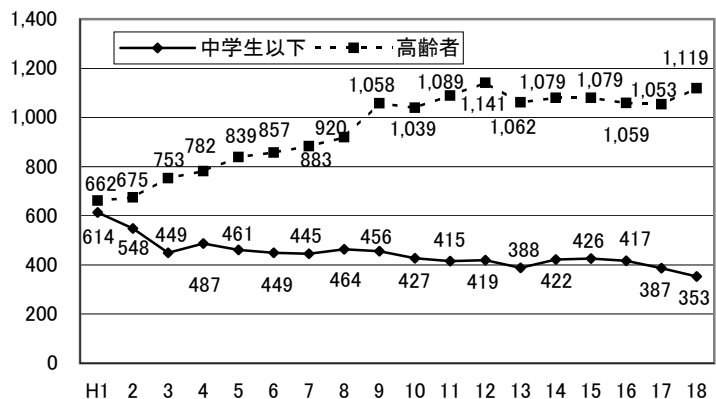

# 109 飲酒事故件数(酒気帯び含む・人口10万人当たり)

No.	都道府県名	件	順位
1	北海道	5.07	33
2	青森	5.69	23
3	岩手	4.22	38
4	宮城	5.18	30
5	秋田	4.41	37
6	山形	7.95	9
7	福島	6.83	16
8	茨城	9.86	3
9	栃木	5.76	22
10	群馬	7.72	11
11	埼玉	5.26	29
12	千葉	5.42	27
13	東京	3.42	43
14	神奈川	3.48	42
15	新潟	6.99	14
16	富山	3.96	40
17	石川	4.01	39
18	福井	2.69	47
19	山梨	9.31	4
20	長野	5.57	24
21	岐阜	5.08	32
22	静岡	4.98	34
23	愛知	2.72	46
24	三重	4.75	35
25	滋賀	5.11	31
26	京都	2.72	45
27	大阪	3.93	41
28	兵庫	4.49	36
29	奈良	5.37	28
30	和歌山	8.66	7
31	鳥取	5.79	21
32	島根	3.26	44
33	岡山	5.99	20
34	広島	5.50	25
35	山口	5.46	26
36	徳島	7.70	12
37	香川	11.40	2
38	愛媛	8.84	6
39	高知	6.46	18
40	福岡	7.78	10
41	佐賀	9.04	5
42	長崎	8.11	8
43	熊本	6.10	19
44	大分	6.55	17
45	宮崎	6.88	15
46	鹿児島	7.11	13
47	沖縄	12.42	1
	全 国	5.28	

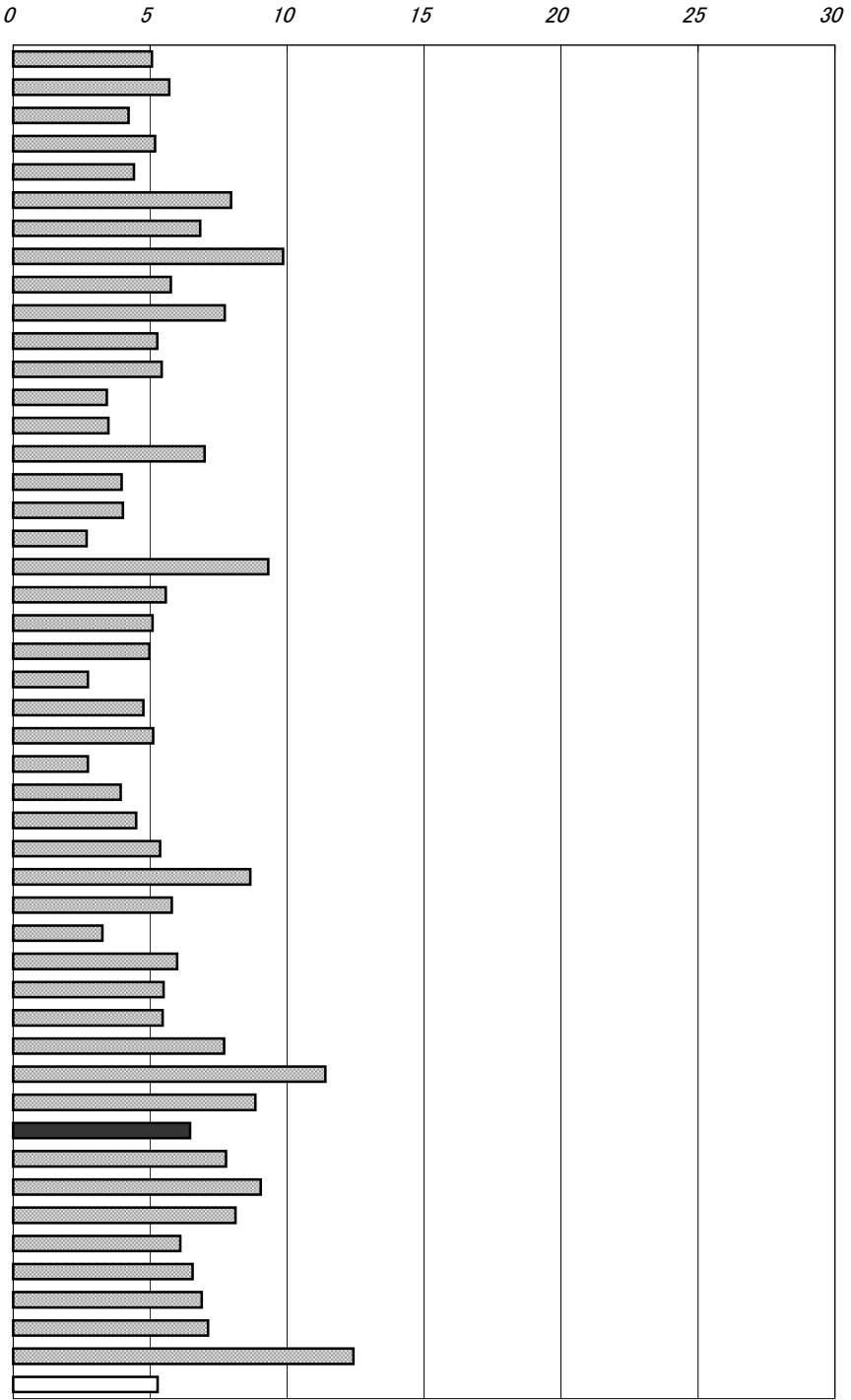

年次：平成18年  
 出所：高知県警察本部交通企画課資料  
 備考：本県＝全国平均の122.47%  
 第1当事者のみ

右表  
 年次：平成18年  
 資料：交通白書  
 出所：県警察本部

(件・人) 飲酒運転を伴う交通事故年次別推移(高知県)

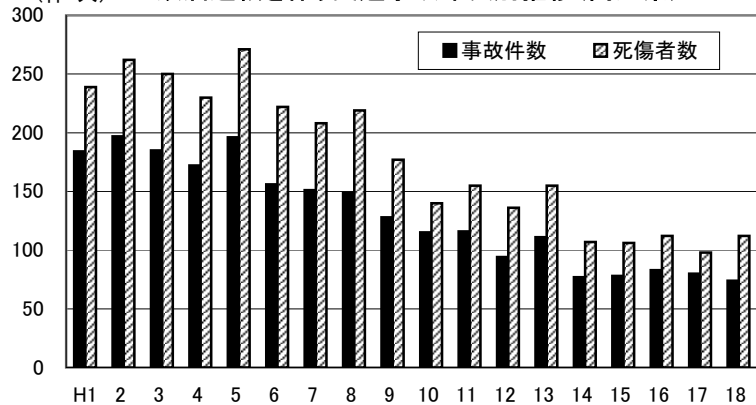



# 110 刑法犯認知件数(人口千人当たり)

No.	都道府県名	件	順位
1	北海道	11.68	26
2	青森	9.15	41
3	岩手	7.34	46
4	宮城	13.46	19
5	秋田	6.68	47
6	山形	7.63	44
7	福島	10.77	34
8	茨城	15.88	11
9	栃木	16.40	9
10	群馬	15.87	12
11	埼玉	19.32	6
12	千葉	19.05	8
13	東京	19.32	6
14	神奈川	13.90	17
15	新潟	10.80	33
16	富山	10.24	37
17	石川	10.69	35
18	福井	9.06	42
19	山梨	10.85	32
20	長野	10.46	36
21	岐阜	15.61	13
22	静岡	13.23	21
23	愛知	21.53	2
24	三重	15.00	15
25	滋賀	12.94	23
26	京都	20.79	3
27	大阪	26.37	1
28	兵庫	20.27	4
29	奈良	13.35	20
30	和歌山	15.59	14
31	鳥取	11.32	27
32	島根	9.21	40
33	岡山	16.18	10
34	広島	12.18	25
35	山口	11.01	30
36	徳島	11.31	28
37	香川	14.51	16
38	愛媛	13.01	22
39	高知	13.87	18
40	福岡	20.20	5
41	佐賀	11.20	29
42	長崎	7.60	45
43	熊本	10.92	31
44	大分	9.81	39
45	宮崎	9.89	38
46	鹿児島	7.78	43
47	沖縄	12.73	24
	全 国	16.05	

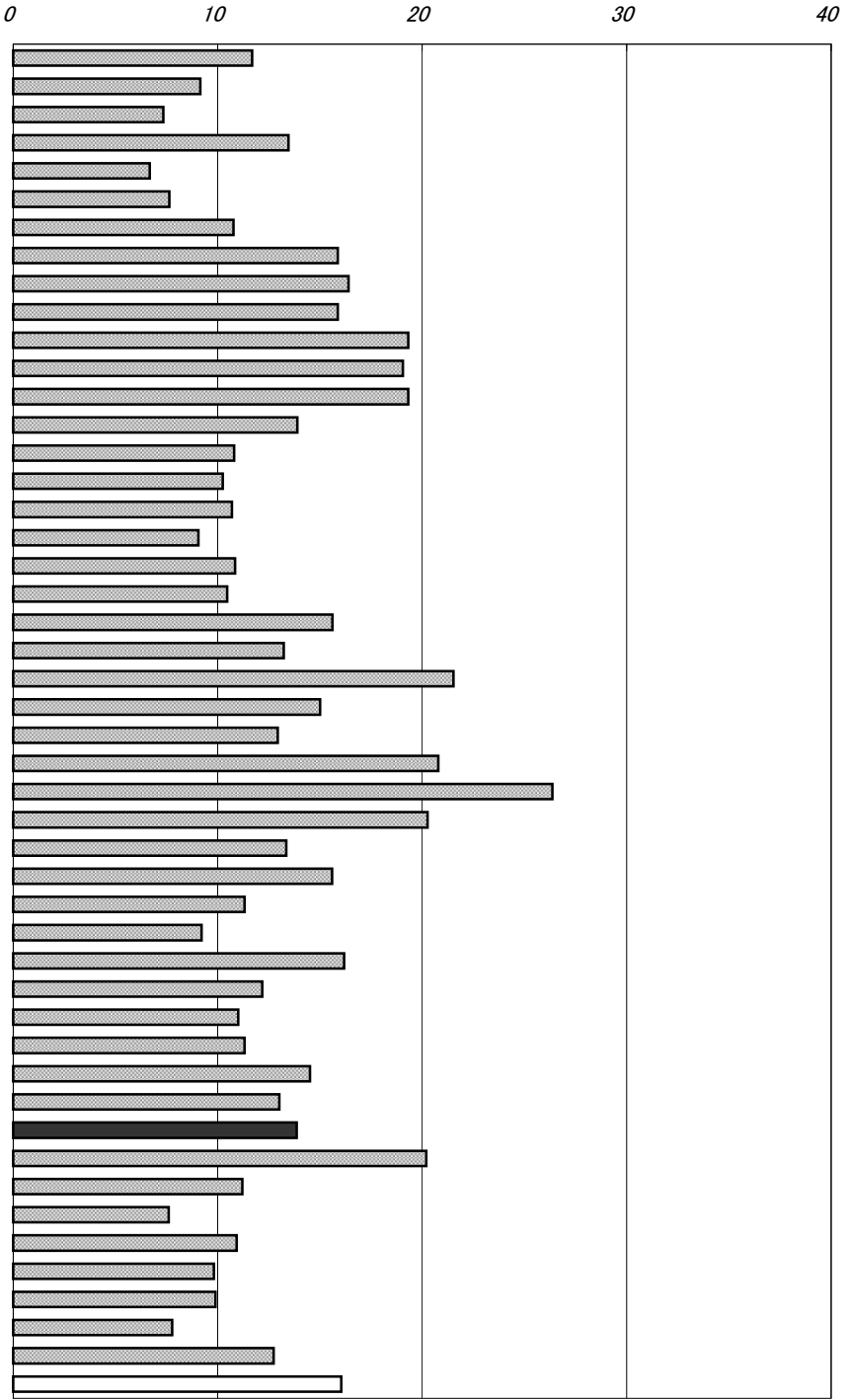

年次: 平成18年  
 資料: 犯罪統計書  
 出所: 警察庁  
 備考: 本県=全国平均の86.42%

右表  
 年次: 平成18年  
 資料: 犯罪統計書  
 出所: 県警察本部捜査第一課

### 刑法犯認知・検挙状況の推移

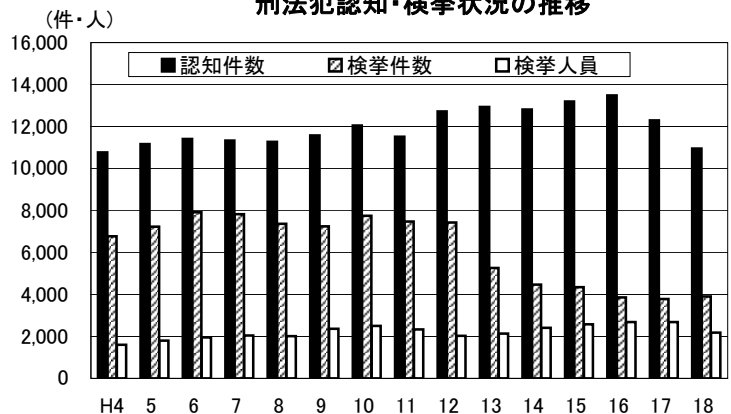

# 111 少年刑法犯検挙人員(14~19歳人口千人当たり)

No.	都道府県名	人	順位
1	北海道	11.30	33
2	青森	11.46	31
3	岩手	9.09	44
4	宮城	10.15	41
5	秋田	8.43	46
6	山形	8.38	47
7	福島	11.44	32
8	茨城	11.71	28
9	栃木	13.05	20
10	群馬	10.22	40
11	埼玉	15.59	13
12	千葉	18.04	5
13	東京	16.83	9
14	神奈川	18.13	4
15	新潟	11.14	37
16	富山	11.48	30
17	石川	12.77	21
18	福井	11.56	29
19	山梨	9.98	42
20	長野	13.48	18
21	岐阜	11.22	34
22	静岡	12.35	22
23	愛知	14.25	17
24	三重	11.21	35
25	滋賀	10.64	39
26	京都	20.66	2
27	大阪	17.89	6
28	兵庫	18.42	3
29	奈良	12.24	25
30	和歌山	15.94	11
31	鳥取	12.33	23
32	島根	11.16	36
33	岡山	17.22	7
34	広島	14.57	15
35	山口	15.92	12
36	徳島	12.18	26
37	香川	16.94	8
38	愛媛	12.12	27
39	高知	16.80	10
40	福岡	22.66	1
41	佐賀	11.14	37
42	長崎	9.56	43
43	熊本	15.53	14
44	大分	12.29	24
45	宮崎	14.44	16
46	鹿児島	9.08	45
47	沖縄	13.09	19
	全国	14.77	

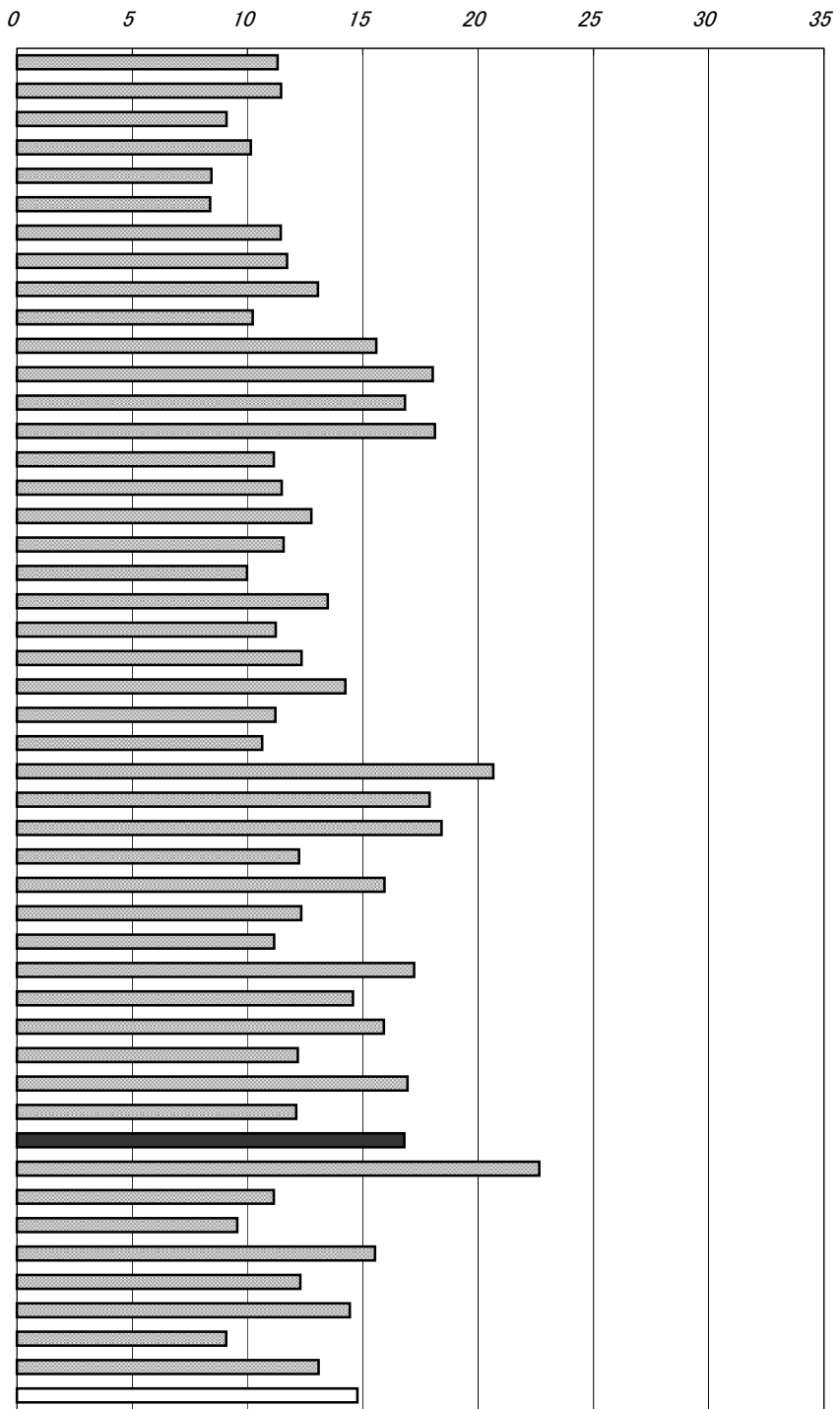

年次: 平成18年

資料: 犯罪統計書

出所: 警察庁

備考: 本県=全国平均の113.74%

ここで少年とは、14~19歳の者

右表

年次: 平成18年

資料: 犯罪統計書

出所: 県警察本部捜査第一課

## 検挙人員に占める少年の割合(高知県)

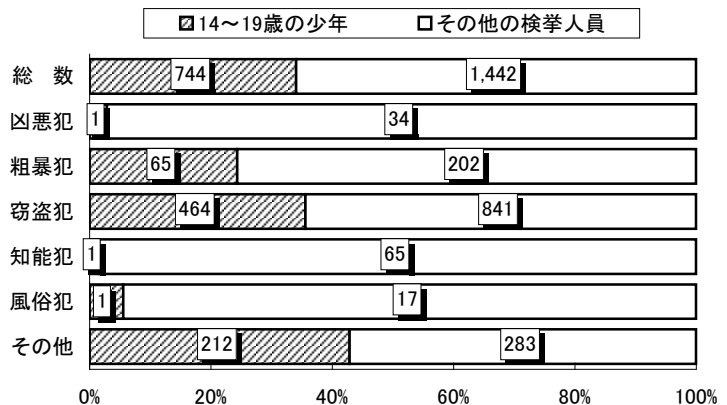



市 町 村 名	指 標 名	1. 総面積		2. 林野面積		3. 経営耕地面積	
		順位	km <sup>2</sup>	順位	ha	順位	a
高知市		10	264.28		-	3	157,181
(高知市)			-	40	5,396		-
(鏡村)			-	41	5,223		-
(土佐山村)			-	39	5,402		-
室戸市		11	248.25	9	21,612	15	44,624
安芸市		6	317.34	2	27,782	7	76,937
南国市		22	125.35	37	6,068	1	186,905
土佐市		27	91.59	42	5,113	5	99,402
須崎市		19	135.46	22	9,980	10	60,114
宿毛市		8	286.11	5	23,928	6	82,831
土佐清水市		9	266.54	7	22,742	18	37,483
四万十市		2	632.42		-		-
(中村市)			-	1	31,050	4	112,130
(西土佐村)			-	8	22,378	20	35,494
香南市		21	126.49		-		-
(赤岡町)			-	53	1	46	5,330
(香我美町)			-	44	3,938	13	56,253
(野市町)			-	50	434	12	57,656
(夜須町)			-	46	2,838	32	20,857
(吉川村)			-	52	6	45	8,530
香山市		3	538.22		-		-
(土佐山田町)			-	28	8,279	8	74,683
(香北町)			-	21	11,251	23	31,153
(物部村)			-	4	27,654	36	16,425
東洋町		29	74.10	35	6,328	39	13,135
奈半利町		34	28.32	48	2,191	41	10,593
田野町		35	6.56	51	310	43	10,459
安田町		30	53.03	43	4,206	33	20,132
北川村		15	196.18	12	18,496	37	16,023
馬路村		18	165.52	15	15,614	47	5,172
芸西村		33	39.63	47	2,813	30	21,811
本山町		20	134.21	20	11,891	28	22,817
大豊町		7	314.94	3	27,740	22	32,287
土佐町		13	212.11	14	18,173	17	39,087
大川村		26	95.28	26	8,840	48	3,270
春野町		31	44.94	49	1,639	11	59,600
いの町		4	470.71		-	14	48,831
(本川村)			-	11	19,953		-
(伊野町)			-	31	7,630		-
(伊吾北村)			-	17	14,580		-
仁淀川町		5	332.96		-		-
(池川町)			-	18	13,416	44	8,897
(吾川村)			-	34	6,936	40	12,109
(仁淀村)			-	23	9,419	42	10,534
中土佐町		16	193.43		-		-
(中土佐町)			-	29	8,208	35	19,877
(大野見村)			-	25	9,140	31	21,498
佐川町		25	101.21	33	7,195	9	69,525
越知町		23	111.58	24	9,395	25	27,322
禰原町		12	236.51	10	21,511	26	25,484
日高村		32	44.88	45	2,926	34	19,919
津野町		14	197.98		-	19	37,451
(東津野村)			-	19	12,033		-
(葉山村)			-	38	5,715		-
四万十町		1	642.06		-		-
(窪川町)			-	6	22,876	2	158,482
(大正町)			-	13	18,211	29	21,935
(十和村)			-	16	14,819	24	30,523
大月町		24	103.04	30	8,178	21	34,288
三原村		28	85.35	32	7,482	27	25,312
黒潮町		17	188.46		-		-
(佐賀町)			-	36	6,250	38	14,983
(大の方町)			-	27	8,461	16	42,783
高知県			7,105.04		593,650		2,048,127
年次資料所考		平成19年10月1日 全国都道府県市区町村別面積調 国土交通省国土地理院		平成12年8月1日 世界農林業センサス 農林水産省		平成17年2月1日 農林業センサス 農林水産省	

市 町 村 名	指 標 名	4. 総人口 (国勢調査)		5. 人口 (国勢調査・男)		6. 人口 (国勢調査・女)	
		順位	人	順位	人	順位	人
高知市		1	333,484	1	155,025	1	178,459
(高知市)			-		-		-
(鏡村)			-		-		-
(土佐山村)			-		-		-
室戸市		11	17,490	11	8,241	12	9,249
安芸市		9	20,348	9	9,607	9	10,741
南国市		2	50,758	2	24,179	2	26,579
土佐市		4	30,011	4	14,346	4	15,665
須崎市		6	26,039	6	12,687	6	13,352
宿毛市		7	24,397	7	11,466	7	12,931
土佐清水市		12	17,281	12	8,002	11	9,279
四万十市		3	37,917	3	17,857	3	20,060
(中村市)			-		-		-
(西土佐村)			-		-		-
香南市			-		-		-
(赤岡町)		35	3,324	36	1,547	33	1,777
(香我美町)		22	6,288	21	3,058	22	3,230
(野市町)		10	17,759	10	8,470	10	9,289
(夜須町)		30	4,132	29	1,941	30	2,191
(吉川村)		40	2,038	40	991	40	1,047
香美市			-		-		-
(土佐山田町)		8	22,182	8	10,923	8	11,259
(香北町)		25	5,341	25	2,471	25	2,870
(物部村)		39	2,734	39	1,267	39	1,467
東洋町		33	3,386	33	1,654	34	1,732
奈半利町		32	3,727	32	1,679	32	2,048
田野町		37	3,236	37	1,512	35	1,724
安田町		36	3,297	35	1,588	36	1,709
北川村		43	1,478	43	703	43	775
馬路村		44	1,170	44	570	44	600
芸西村		29	4,208	30	1,910	29	2,298
本山町		28	4,374	28	2,073	28	2,301
大豊町		24	5,492	24	2,511	24	2,981
土佐町		26	4,632	27	2,154	26	2,478
大川村		45	538	45	284	45	254
春野町		13	15,506	13	7,254	13	8,252
いのの村		5	27,068	5	12,879	5	14,189
(本川村)			-		-		-
(伊野町)			-		-		-
(伊野北村)			-		-		-
仁淀川町		17	7,347	17	3,486	17	3,861
(池川町)			-		-		-
(吾川村)			-		-		-
(仁淀村)			-		-		-
中土佐町			-		-		-
(中土佐町)		20	6,784	20	3,171	19	3,613
(大野見村)		42	1,536	42	712	42	824
佐川町		14	14,447	14	6,797	14	7,650
越知町		18	6,952	19	3,206	18	3,746
禰原町		27	4,625	26	2,280	27	2,345
日高村		23	5,895	23	2,785	23	3,110
津野町		19	6,862	18	3,286	20	3,576
(東津野村)			-		-		-
(葉山村)			-		-		-
四万十町			-		-		-
(窪川町)		15	14,057	15	6,518	15	7,539
(大正町)		38	3,138	38	1,497	38	1,641
(十和村)		34	3,332	34	1,639	37	1,693
大月町		21	6,437	22	3,030	21	3,407
黒原村		41	1,808	41	855	41	953
(佐賀町)		31	3,947	31	1,878	31	2,069
(大の方町)		16	9,490	16	4,446	16	5,044
高知県			796,292		374,435		421,857
年次資料所考		平成17年10月1日 国勢調査 総務省統計局		平成17年10月1日 国勢調査 総務省統計局		平成17年10月1日 国勢調査 総務省統計局	

市 町 村 名	指 標 名	7. 総人口(住民基本台帳)		8. 人口(住民基本台帳・男)		9. 人口(住民基本台帳・女)	
		順位	人	順位	人	順位	人
高知市		1	327,644	1	152,737	1	174,907
(高知市)			-		-		-
(鏡村)			-		-		-
(土佐山村)			-		-		-
室戸市		12	18,546	12	8,786	12	9,760
安芸市		11	21,107	11	9,999	11	11,108
南国市		2	50,576	2	24,193	2	26,383
土佐市		5	30,210	5	14,589	6	15,621
須崎市		8	26,309	8	12,815	8	13,494
宿毛市		9	24,121	9	11,433	9	12,688
土佐清水市		13	17,975	13	8,379	13	9,596
四万十市		3	37,940	3	17,982	3	19,958
(中村市)			-		-		-
(西土佐村)			-		-		-
香南市		4	34,186	4	16,397	4	17,789
(赤岡町)			-		-		-
(香我美町)			-		-		-
(野市町)			-		-		-
(夜吉町)			-		-		-
(香川美市)		6	29,720	6	13,944	5	15,776
(土佐山田町)			-		-		-
(香北町)			-		-		-
(香物部村)			-		-		-
東洋町		29	3,494	29	1,683	29	1,811
奈半利町		28	3,924	28	1,802	28	2,122
田野町		31	3,313	31	1,555	31	1,758
安田町		30	3,448	30	1,666	30	1,782
北川村		33	1,558	33	739	33	819
馬路村		34	1,129	34	547	34	582
芸西村		27	4,209	27	1,927	25	2,282
本山町		26	4,238	26	2,010	27	2,228
大豊町		23	5,665	23	2,589	23	3,076
土佐町		24	4,766	24	2,240	24	2,526
大川村		35	505	35	245	35	260
春野町		14	16,359	14	7,759	14	8,600
いの川村		7	28,278	7	13,537	7	14,741
(本伊野村)			-		-		-
(伊野北村)			-		-		-
仁淀川町		18	7,694	18	3,648	18	4,046
(池川町)			-		-		-
(吾川村)			-		-		-
(仁淀村)			-		-		-
中土佐町		17	8,688	17	4,087	17	4,601
(中土佐町)			-		-		-
(大野見村)			-		-		-
佐川町		15	14,784	15	6,997	15	7,787
越知町		20	7,105	20	3,315	19	3,790
禰原町		25	4,258	25	2,012	26	2,246
日高村		22	6,168	22	2,934	22	3,234
津野町		19	7,182	19	3,424	20	3,758
(東津野村)			-		-		-
(葉山村)			-		-		-
四万十町		10	21,139	10	10,005	10	11,134
(窪川町)			-		-		-
(大正町)			-		-		-
(十和村)			-		-		-
大月村		21	6,843	21	3,237	21	3,606
三原村		32	1,907	32	907	32	1,000
黒潮町		16	14,133	16	6,673	16	7,460
(佐賀町)			-		-		-
(大の方町)			-		-		-
高知県			799,121		376,792		422,329
高知県	次	平成18年3月31日		平成18年3月31日		平成18年3月31日	
年	料	住民基本台帳人口要覧		住民基本台帳人口要覧		住民基本台帳人口要覧	
資	所	総務省自治行政局		総務省自治行政局		総務省自治行政局	
出	考						
備							

市 町 村 名	指 標 名	7. 総人口(住民基本台帳)		8. 人口(住民基本台帳・男)		9. 人口(住民基本台帳・女)	
		順位	人	順位	人	順位	人
高知市		1	326,322	1	152,003	1	174,319
(高知市)			-		-		-
(鏡村)			-		-		-
(土佐山村)			-		-		-
室戸市		12	18,086	12	8,583	12	9,503
安芸市		11	20,767	11	9,832	11	10,935
南国市		2	50,487	2	24,065	2	26,422
土佐市		5	29,921	5	14,419	6	15,502
須崎市		8	25,890	8	12,568	8	13,322
宿毛市		9	23,932	9	11,300	9	12,632
土佐清水市		13	17,688	13	8,268	13	9,420
四万十市		3	37,499	3	17,759	3	19,740
(中村市)			-		-		-
(西土佐村)			-		-		-
香南市		4	34,138	4	16,327	4	17,811
(赤岡町)			-		-		-
(香我美町)			-		-		-
(野市町)			-		-		-
(夜吉町)			-		-		-
(香川美市)		6	29,376	6	13,765	5	15,611
(土佐山田町)			-		-		-
(香北町)			-		-		-
(香物部村)			-		-		-
東洋町		29	3,408	30	1,627	29	1,781
奈半利町		28	3,877	28	1,764	28	2,113
田野町		31	3,247	31	1,535	31	1,712
安田町		30	3,382	29	1,632	30	1,750
北川村		33	1,523	33	719	33	804
馬路村		34	1,114	34	543	34	571
芸西村		26	4,144	27	1,902	25	2,242
本山町		26	4,144	25	1,982	27	2,162
大豊町		23	5,486	23	2,503	23	2,983
土佐町		24	4,724	24	2,216	24	2,508
大川村		35	502	35	242	35	260
春野町		14	16,468	14	7,815	14	8,653
いの川町		7	27,925	7	13,373	7	14,552
(本川村)			-		-		-
(伊野町)			-		-		-
(伊吾北村)			-		-		-
仁淀川町		18	7,498	18	3,546	18	3,952
(池川町)			-		-		-
(吾川村)			-		-		-
(仁淀村)			-		-		-
中土佐町		17	8,533	17	4,019	17	4,514
(中土佐町)			-		-		-
(大野見村)			-		-		-
佐川町		15	14,714	15	6,960	15	7,754
越知町		20	7,013	20	3,278	19	3,735
禰原町		25	4,172	26	1,976	26	2,196
日高村		22	6,053	22	2,859	22	3,194
津野町		19	7,066	19	3,375	20	3,691
(東津野村)			-		-		-
(葉山村)			-		-		-
四万十町		10	20,853	10	9,856	10	10,997
(窪川町)			-		-		-
(大正町)			-		-		-
(十和村)			-		-		-
大月町		21	6,697	21	3,172	21	3,525
三原村		32	1,893	32	895	32	998
黒潮町		16	13,877	16	6,570	16	7,307
(佐賀町)			-		-		-
(大の方町)			-		-		-
高知県			792,419		373,248		419,171
高知県	次	平成19年3月31日		平成19年3月31日		平成19年3月31日	
年	料	住民基本台帳人口要覧		住民基本台帳人口要覧		住民基本台帳人口要覧	
資	所	総務省自治行政局		総務省自治行政局		総務省自治行政局	
出	考						
備							

市 町 村 名	指 標 名	10. 世帯数		10. 世帯数		11. 世帯人員	
		順位	世帯	順位	世帯	順位	1世帯当たり 人
高知市	(高知市)	1	148,525	1	149,332	27	2.21
(高鏡村)	(高鏡村)	-	-	-	-	-	-
(土佐山村)	(土佐山村)	-	-	-	-	-	-
室戸市	(室戸市)	12	8,583	12	8,525	31	2.16
安芸市	(安芸市)	10	8,963	10	8,923	21	2.35
南国市	(南国市)	2	20,890	2	21,071	12	2.42
土佐市	(土佐市)	6	11,797	6	11,855	3	2.56
須崎市	(須崎市)	8	10,856	8	10,793	10	2.42
宿毛市	(宿毛市)	9	9,957	9	10,010	11	2.42
土佐清水市	(土佐清水市)	13	8,261	13	8,270	29	2.18
四万十市	(四万十市)	3	16,074	3	16,057	20	2.36
(中村市)	(中村市)	-	-	-	-	-	-
(西土佐村)	(西土佐村)	-	-	-	-	-	-
香南市	(香南市)	4	13,447	4	13,582	4	2.54
(赤岡町)	(赤岡町)	-	-	-	-	-	-
(香我美町)	(香我美町)	-	-	-	-	-	-
(野市町)	(野市町)	-	-	-	-	-	-
(夜吉村)	(夜吉村)	-	-	-	-	-	-
香川市	(香川市)	5	12,677	5	12,706	22	2.34
(土佐山田町)	(土佐山田町)	-	-	-	-	-	-
(香北町)	(香北町)	-	-	-	-	-	-
(香物部村)	(香物部村)	-	-	-	-	-	-
東洋町	(東洋町)	28	1,690	28	1,702	34	2.07
奈半利町	(奈半利町)	26	1,795	26	1,794	28	2.19
田野町	(田野町)	31	1,387	31	1,366	18	2.39
安田川村	(安田川村)	30	1,408	30	1,402	9	2.45
北馬路村	(北馬路村)	33	648	33	645	16	2.40
馬芸西村	(馬芸西村)	34	482	34	481	23	2.34
芸西村	(芸西村)	29	1,689	29	1,690	7	2.49
本山町	(本山町)	25	1,959	25	1,943	30	2.16
大豊町	(大豊町)	21	2,755	22	2,720	35	2.06
土佐川村	(土佐川村)	24	2,053	24	2,045	26	2.32
大川村	(大川村)	35	240	35	240	33	2.10
春野町	(春野町)	14	6,206	14	6,317	1	2.64
いの川村	(いの川村)	7	11,173	7	11,164	5	2.53
(本伊野村)	(本伊野村)	-	-	-	-	-	-
(伊野北村)	(伊野北村)	-	-	-	-	-	-
仁淀川町	(仁淀川町)	18	3,590	18	3,542	32	2.14
(池川村)	(池川村)	-	-	-	-	-	-
(吾川村)	(吾川村)	-	-	-	-	-	-
(仁淀村)	(仁淀村)	-	-	-	-	-	-
中土佐町	(中土佐町)	17	3,633	17	3,635	17	2.39
(中土佐町)	(中土佐町)	-	-	-	-	-	-
(大野見村)	(大野見村)	-	-	-	-	-	-
佐川町	(佐川町)	15	6,120	15	6,129	14	2.42
越知町	(越知町)	19	3,056	19	3,071	25	2.32
禰原町	(禰原町)	27	1,794	27	1,789	19	2.37
日高村	(日高村)	23	2,446	23	2,455	6	2.52
津野町	(津野町)	22	2,754	21	2,743	2	2.61
(東津野村)	(東津野村)	-	-	-	-	-	-
(葉山村)	(葉山村)	-	-	-	-	-	-
四万十町	(四万十町)	11	8,792	11	8,781	15	2.40
(窪川町)	(窪川町)	-	-	-	-	-	-
(大正町)	(大正町)	-	-	-	-	-	-
(十和村)	(十和村)	-	-	-	-	-	-
大月村	(大月村)	20	2,935	20	2,911	24	2.33
三原村	(三原村)	32	789	32	792	13	2.42
黒潮町	(黒潮町)	16	5,760	16	5,747	8	2.45
(佐賀町)	(佐賀町)	-	-	-	-	-	-
(大の方町)	(大の方町)	-	-	-	-	-	-
高知県			345,184		346,228		2.32
高知県							
年次資料所考	平成18年3月31日 住民基本台帳人口要覧 総務省自治行政局 一般世帯数			平成19年3月31日 住民基本台帳人口要覧 総務省自治行政局 一般世帯数		平成18年3月31日 住民基本台帳人口要覧 総務省自治行政局 一般世帯数	



市 町 村 名	指 標 名	11. 世帯人員		12. 人口増減数 (平成17年～18年)		12. 人口増減数 (平成18年～19年)	
		順位	1世帯当たり 人	順位	人	順位	人
高知市	(高知市)	27	2.19	35	△1 548	35	△1 322
(高知市)	(鏡村)	-	-	-	-	-	-
(土佐山村)	(土佐山村)	-	-	-	-	-	-
室戸市	(室戸市)	31	2.12	34	△ 480	34	△ 460
安芸市	(安芸市)	21	2.33	25	△ 189	29	△ 340
南国市	(南国市)	12	2.40	1	78	15	△ 89
土佐市	(土佐市)	3	2.52	27	△ 298	28	△ 289
須崎市	(須崎市)	11	2.40	33	△ 439	32	△ 419
宿毛市	(宿毛市)	13	2.39	29	△ 335	23	△ 189
土佐清水市	(土佐清水市)	29	2.14	26	△ 240	27	△ 287
四万十市	(四万十市)	19	2.34	30	△ 361	33	△ 441
(中村市)	(中村市)	-	-	-	-	-	-
(西土佐村)	(西土佐村)	-	-	-	-	-	-
香南市	(香南市)	4	2.51	7	△ 24	8	△ 48
(赤岡町)	(赤岡町)	-	-	-	-	-	-
(香我美町)	(香我美町)	-	-	-	-	-	-
(野市町)	(野市町)	-	-	-	-	-	-
(夜吉村)	(夜吉村)	-	-	-	-	-	-
(香土佐山田町)	(香土佐山田町)	23	2.31	31	△ 387	30	△ 344
(香土佐山田町)	(香土佐山田町)	-	-	-	-	-	-
(香物北村)	(香物北村)	-	-	-	-	-	-
東洋町	(東洋町)	35	2.00	17	△ 84	13	△ 86
奈半利町	(奈半利町)	28	2.16	14	△ 80	7	△ 47
田野町	(田野町)	15	2.38	7	△ 24	10	△ 66
安田川村	(安田川村)	9	2.41	12	△ 75	10	△ 66
北馬路村	(北馬路村)	17	2.36	6	△ 20	5	△ 35
芸西村	(芸西村)	22	2.32	9	△ 32	4	△ 15
芸西村	(芸西村)	7	2.45	3	△ 2	9	△ 65
本山町	(本山町)	30	2.13	10	△ 41	17	△ 94
大豊町	(大豊町)	34	2.02	24	△ 186	22	△ 179
土佐川村	(土佐川村)	24	2.31	18	△ 85	6	△ 42
大川村	(大川村)	33	2.09	4	△ 4	2	△ 3
春野町	(春野町)	1	2.61	2	76	1	109
いの川村	(いの川村)	5	2.50	32	△ 419	31	△ 353
(本伊野北村)	(本伊野北村)	-	-	-	-	-	-
(伊野北村)	(伊野北村)	-	-	-	-	-	-
仁淀川町	(仁淀川町)	32	2.12	23	△ 174	24	△ 196
(池川村)	(池川村)	-	-	-	-	-	-
(吾川村)	(吾川村)	-	-	-	-	-	-
(仁淀川村)	(仁淀川村)	-	-	-	-	-	-
中土佐町	(中土佐町)	18	2.35	22	△ 142	21	△ 155
(中土佐町)	(中土佐町)	-	-	-	-	-	-
(大野見村)	(大野見村)	-	-	-	-	-	-
佐川町	(佐川町)	10	2.40	12	△ 75	12	△ 70
越知町	(越知町)	26	2.28	19	△ 97	16	△ 92
禰原村	(禰原村)	20	2.33	15	△ 82	13	△ 86
日高村	(日高村)	6	2.47	11	△ 57	18	△ 115
津野町	(津野町)	2	2.58	15	△ 82	19	△ 116
(東津野村)	(東津野村)	-	-	-	-	-	-
(葉山村)	(葉山村)	-	-	-	-	-	-
四万十町	(四万十町)	16	2.37	28	△ 322	26	△ 286
(窪川町)	(窪川町)	-	-	-	-	-	-
(大正町)	(大正町)	-	-	-	-	-	-
(十和田村)	(十和田村)	-	-	-	-	-	-
大月村	(大月村)	25	2.30	20	△ 128	20	△ 146
三原町	(三原町)	14	2.39	5	△ 14	3	△ 14
黒潮町	(黒潮町)	8	2.41	20	△ 128	25	△ 256
(佐賀町)	(佐賀町)	-	-	-	-	-	-
(大佐賀町)	(大佐賀町)	-	-	-	-	-	-
高知県			2.29		△6 500		△6 702
高知県							
年次資料所考	平成19年3月31日 住民基本台帳人口要覧 総務省自治行政局 一般世帯数			平成18年3月31日 住民基本台帳人口要覧 総務省自治行政局 平成17年4月1日～平成18年3月31日		平成19年3月31日 住民基本台帳人口要覧 総務省自治行政局 平成18年4月1日～平成19年3月31日	

市 町 村 名	指 標 名	13. 人口密度			13. 人口密度			14. 出生率	
		順位	1km <sup>2</sup> 当たり 人	順位	1km <sup>2</sup> 当たり 人	順位	人口千人当たり	%	
高知市	(高知市)	1	1,239.8	1	1,234.8	2	9.1		
(高知市)	(鏡村)	-	-	-	-	-	-	-	
(土佐山村)	(土佐山村)	-	-	-	-	-	-	-	
室戸市	(室戸市)	14	74.7	14	72.9	30	4.5		
安芸市	(安芸市)	16	66.5	16	65.4	10	6.6		
南国市	(南国市)	3	403.5	3	402.8	1	9.2		
土佐市	(土佐市)	5	329.8	5	326.7	11	6.6		
須崎市	(須崎市)	7	194.2	7	191.1	15	6.3		
宿毛市	(宿毛市)	12	84.3	12	83.6	8	7.2		
土佐清水市	(土佐清水市)	15	67.4	15	66.4	26	5.2		
四万十市	(四万十市)	21	60.0	21	59.3	6	7.5		
(中村市)	(中村市)	-	-	-	-	-	-	-	
(西土佐村)	(西土佐村)	-	-	-	-	-	-	-	
香南市	(香南市)	6	270.3	6	269.9	7	7.2		
(赤岡町)	(赤岡町)	-	-	-	-	-	-	-	
(香我美町)	(香我美町)	-	-	-	-	-	-	-	
(野市町)	(野市町)	-	-	-	-	-	-	-	
(夜吉村)	(夜吉村)	-	-	-	-	-	-	-	
(香川美市)	(香川美市)	22	55.2	22	54.6	16	6.2		
(土佐山田町)	(土佐山田町)	-	-	-	-	-	-	-	
(香北町)	(香北町)	-	-	-	-	-	-	-	
(香物部村)	(香物部村)	-	-	-	-	-	-	-	
東洋町	(東洋町)	23	47.2	23	46.0	23	5.4		
奈半利町	(奈半利町)	9	138.6	9	136.9	32	3.6		
田野町	(田野町)	2	505.0	2	495.0	29	4.8		
安田川村	(安田川村)	18	65.0	18	63.8	34	2.9		
北馬路村	(北馬路村)	33	7.9	33	7.8	12	6.4		
馬芸西村	(馬芸西村)	34	6.8	34	6.7	4	8.0		
芸西村	(芸西村)	11	106.2	11	104.6	3	8.1		
本山町	(本山町)	27	31.6	27	30.9	13	6.4		
大豊町	(大豊町)	32	18.0	32	17.4	35	2.8		
土佐川村	(土佐川村)	29	22.5	29	22.3	22	5.5		
大川村	(大川村)	35	5.3	35	5.3	31	4.0		
春野町	(春野町)	4	364.0	4	366.4	25	5.2		
いの川村	(いの川村)	20	60.1	20	59.3	17	5.9		
(本伊野北村)	(本伊野北村)	-	-	-	-	-	-	-	
(伊野北村)	(伊野北村)	-	-	-	-	-	-	-	
仁淀川町	(仁淀川町)	28	23.1	28	22.5	33	3.2		
(池川村)	(池川村)	-	-	-	-	-	-	-	
(吾川村)	(吾川村)	-	-	-	-	-	-	-	
(仁淀川村)	(仁淀川村)	-	-	-	-	-	-	-	
中土佐町	(中土佐町)	24	44.9	24	44.1	20	5.6		
(中土佐町)	(中土佐町)	-	-	-	-	-	-	-	
(大野見村)	(大野見村)	-	-	-	-	-	-	-	
佐川町	(佐川町)	8	146.1	8	145.4	18	5.9		
越知町	(越知町)	19	63.7	19	62.9	27	5.1		
禰原村	(禰原村)	31	18.0	31	17.6	5	7.5		
日高村	(日高村)	10	137.4	10	134.9	21	5.5		
津野町	(津野町)	25	36.3	25	35.7	24	5.4		
(東津野村)	(東津野村)	-	-	-	-	-	-	-	
(葉山村)	(葉山村)	-	-	-	-	-	-	-	
四万十町	(四万十町)	26	32.9	26	32.5	14	6.3		
(窪川町)	(窪川町)	-	-	-	-	-	-	-	
(大正町)	(大正町)	-	-	-	-	-	-	-	
(十和村)	(十和村)	-	-	-	-	-	-	-	
大月村	(大月村)	17	66.4	17	65.0	19	5.7		
三原村	(三原村)	30	22.3	30	22.2	9	6.8		
黒潮町	(黒潮町)	13	75.0	13	73.6	28	4.9		
(佐賀町)	(佐賀町)	-	-	-	-	-	-	-	
(大賀町)	(大賀町)	-	-	-	-	-	-	-	
高知県			112.5		111.5		7.5		
高年資出備	次資料所考	平成18年3月31日 住民基本台帳人口要覧 市町村別面積調 総務省自治行政局・国土交通省国土地理院		平成19年3月31日 住民基本台帳人口要覧 市町村別面積調 総務省自治行政局・国土交通省国土地理院		平成18年 人口動態調査 住民基本台帳人口要覧 厚生労働省 総務省自治行政局 H18年間の出生数/H18.3.31現在人口×1000			

市 町 村 名	指 標 名	15. 死亡率		16. 年少人口比率		16. 年少人口比率	
		順位	人口千人当たり %	順位	%	順位	%
高知市	高知市	35	8.9	1	14.1	1	14.0
(高知市)	(高知市)		-		-		-
(鏡村)	(鏡村)		-		-		-
(土佐山村)	(土佐山村)		-		-		-
室戸市	室戸市	14	14.4	29	9.5	31	9.1
安芸市	安芸市	13	14.5	14	11.7	13	11.6
南国市	南国市	34	10.4	3	13.9	2	13.9
土佐市	土佐市	23	12.7	12	11.9	11	11.8
須崎市	須崎市	33	10.5	10	12.1	12	11.8
宿毛市	宿毛市	32	10.6	5	13.3	7	13.2
土佐清水市	土佐清水市	24	12.5	23	10.6	22	10.5
四万十市	四万十市	26	11.9	5	13.3	5	13.3
(中村市)	(中村市)		-		-		-
(西土佐村)	(西土佐村)		-		-		-
香南市	香南市	29	11.3	2	14.0	3	13.8
(赤岡町)	(赤岡町)		-		-		-
(香我美町)	(香我美町)		-		-		-
(野市町)	(野市町)		-		-		-
(夜吉村)	(夜吉村)		-		-		-
(香川美市)	(香川美市)	18	14.0	20	10.8	19	10.7
(土佐山田町)	(土佐山田町)		-		-		-
(香物北町)	(香物北町)		-		-		-
(香物北村)	(香物北村)		-		-		-
東洋町	東洋町	2	19.5	31	9.3	30	9.1
奈半利町	奈半利町	3	19.4	26	10.1	27	9.8
田野町	田野町	28	11.5	12	11.9	16	11.3
安田川村	安田川村	9	16.2	25	10.4	28	9.6
北馬路村	北馬路村	12	15.4	20	10.8	17	11.1
馬芸西村	馬芸西村	21	13.3	4	13.5	4	13.8
芸西村	芸西村	5	17.6	8	12.3	8	12.4
本山町	本山町	22	13.2	32	9.1	33	8.4
大豊町	大豊町	1	22.8	35	6.3	35	6.0
土佐川村	土佐川村	8	16.4	30	9.4	29	9.3
大川村	大川村	4	17.8	34	7.5	34	7.4
春野町	春野町	27	11.9	7	13.1	6	13.2
いの川村	いの川村	30	11.0	9	12.2	9	12.0
(本伊野北村)	(本伊野北村)		-		-		-
(伊野北村)	(伊野北村)		-		-		-
(仁淀川町)	(仁淀川町)	6	16.5	33	9.0	32	8.8
(池川村)	(池川村)		-		-		-
(吾川村)	(吾川村)		-		-		-
(仁淀川村)	(仁淀川村)		-		-		-
中土佐町	中土佐町	19	13.7	19	10.9	21	10.5
(中土佐町)	(中土佐町)		-		-		-
(大野見村)	(大野見村)		-		-		-
佐川町	佐川町	31	10.8	11	12.0	10	11.8
越知町	越知町	15	14.4	28	9.9	26	10.1
禰原町	禰原町	7	16.4	18	11.0	24	10.4
日高村	日高村	25	12.5	17	11.2	18	10.9
津野町	津野町	16	14.3	16	11.5	15	11.4
(東津野村)	(東津野村)		-		-		-
(葉山村)	(葉山村)		-		-		-
四万十町	四万十町	17	14.0	15	11.6	14	11.5
(窪川町)	(窪川町)		-		-		-
(大正町)	(大正町)		-		-		-
(十和村)	(十和村)		-		-		-
大月村	大月村	20	13.3	23	10.6	23	10.4
三原町	三原町	11	15.7	26	10.1	25	10.2
黒潮町	黒潮町	10	16.0	20	10.8	20	10.5
(佐賀町)	(佐賀町)		-		-		-
(大賀方町)	(大賀方町)		-		-		-
高知県			11.2		12.8		12.7
高知県	高知県						
年次資料所考	平成18年 人口動態調査 住民基本台帳人口要覧 厚生労働省 総務省自治行政局 H18年間の死亡数/H18.3.31現在人口×1000			平成18年3月31日 住民基本台帳人口要覧より作成 総務省自治行政局 15歳未満人口の占める割合		平成19年3月31日 住民基本台帳人口要覧より作成 総務省自治行政局 15歳未満人口の占める割合	

市 町 村 名	指 標 名	17. 生産年齢人口比率		17. 生産年齢人口比率		18. 老年人口比率	
		順位	%	順位	%	順位	%
高知市	(高知市)	1	65.6	1	65.0	35	20.3
(高鏡村)	(高鏡村)	-	-	-	-	-	-
(土佐山村)	(土佐山村)	-	-	-	-	-	-
室戸市	(室戸市)	11	58.6	13	57.5	21	31.9
安芸市	(安芸市)	9	59.6	11	58.9	26	28.7
南国市	(南国市)	2	63.2	2	62.8	34	22.9
土佐市	(土佐市)	3	61.6	4	60.9	29	26.5
須崎市	(須崎市)	6	60.3	9	59.5	27	27.7
宿毛市	(宿毛市)	6	60.3	7	59.8	31	26.4
土佐清水市	(土佐清水市)	16	55.4	20	54.4	17	34.0
四万十市	(四万十市)	8	60.2	8	59.6	29	26.5
(中村市)	(中村市)	-	-	-	-	-	-
(西土佐村)	(西土佐村)	-	-	-	-	-	-
香南市	(香南市)	35	25.1	6	60.5	33	25.1
(赤岡町)	(赤岡町)	-	-	-	-	-	-
(香我美町)	(香我美町)	-	-	-	-	-	-
(野市町)	(野市町)	-	-	-	-	-	-
(夜吉村)	(夜吉村)	-	-	-	-	-	-
(香川美市)	(香川美市)	33	32.0	16	56.6	19	32.0
(土佐山田町)	(土佐山田町)	-	-	-	-	-	-
(香北町)	(香北町)	-	-	-	-	-	-
(香物部村)	(香物部村)	-	-	-	-	-	-
東洋町	(東洋町)	19	53.5	24	52.6	8	37.1
奈半利町	(奈半利町)	15	55.7	18	55.5	16	34.1
田野町	(田野町)	14	56.1	17	55.5	19	32.0
安田町	(安田町)	17	54.8	19	54.8	13	34.7
北川村	(北川村)	26	51.0	31	50.0	7	38.1
馬路村	(馬路村)	22	52.8	29	51.6	18	33.7
芸西村	(芸西村)	13	58.4	14	57.4	24	29.3
本山町	(本山町)	25	51.7	30	51.5	4	39.1
大豊町	(大豊町)	30	43.9	35	42.9	1	49.8
土佐川町	(土佐川町)	24	52.4	27	52.0	6	38.2
大川村	(大川村)	29	45.3	33	45.4	2	47.1
春野町	(春野町)	4	61.5	3	61.0	32	25.5
いのの川村	(いのの川村)	5	61.0	5	60.6	28	26.8
(本伊野北村)	(本伊野北村)	-	-	-	-	-	-
(伊吾北村)	(伊吾北村)	-	-	-	-	-	-
仁淀川町	(仁淀川町)	28	45.6	34	44.7	3	45.4
(池川村)	(池川村)	-	-	-	-	-	-
(吾川村)	(吾川村)	-	-	-	-	-	-
(仁淀川村)	(仁淀川村)	-	-	-	-	-	-
中土佐町	(中土佐町)	32	34.4	21	54.1	15	34.4
(中土佐町)	(中土佐町)	-	-	-	-	-	-
(大野見村)	(大野見村)	-	-	-	-	-	-
佐川町	(佐川町)	12	58.5	12	57.9	23	29.5
越知町	(越知町)	20	53.3	26	52.2	10	36.8
禰原町	(禰原町)	27	49.9	32	50.0	4	39.1
日高村	(日高村)	9	59.6	10	59.3	25	29.2
津野町	(津野町)	21	53.0	25	52.4	11	35.5
(東津野村)	(東津野村)	-	-	-	-	-	-
(葉山村)	(葉山村)	-	-	-	-	-	-
四万十町	(四万十町)	31	34.6	23	53.2	14	34.6
(窪川町)	(窪川町)	-	-	-	-	-	-
(大正町)	(大正町)	-	-	-	-	-	-
(十和村)	(十和村)	-	-	-	-	-	-
大月村	(大月村)	18	54.6	22	53.9	12	34.9
三原村	(三原村)	22	52.8	28	52.0	8	37.1
黒潮町	(黒潮町)	34	31.7	15	57.1	22	31.7
(佐賀町)	(佐賀町)	-	-	-	-	-	-
(大の方町)	(大の方町)	-	-	-	-	-	-
高知県			61.4		60.8		25.8
高知県							
年次資料所考	平成18年3月31日 住民基本台帳人口要覧より作成 総務省自治行政局 15～64歳人口の占める割合			平成19年3月31日 住民基本台帳人口要覧より作成 総務省自治行政局 15～64歳人口の占める割合		平成18年3月31日 住民基本台帳人口要覧より作成 総務省自治行政局 65歳以上人口の占める割合	

市 町 村 名	指 標 名	18. 老年人口比率		19. 老年化指数		19. 老年化指数	
		順位	%	順位		順位	
高知市	(高知市)	35	21.0	35	144.20	35	150.57
(高鏡村)	(高鏡村)		-		-		-
(土佐山村)	(土佐山村)		-		-		-
室戸市	(室戸市)	19	33.4	12	335.80	11	366.24
安芸市	(安芸市)	26	29.5	25	246.10	24	253.80
南国市	(南国市)	34	23.3	34	165.70	34	167.74
土佐市	(土佐市)	29	27.3	28	224.00	28	231.88
須崎市	(須崎市)	27	28.8	27	229.50	26	244.65
宿毛市	(宿毛市)	31	27.0	30	198.70	31	204.56
土佐清水市	(土佐清水市)	16	35.2	15	320.70	15	336.29
四万十市	(四万十市)	30	27.2	30	198.70	30	204.72
(中村市)	(中村市)		-		-		-
(西土佐村)	(西土佐村)		-		-		-
香南市	(香南市)	33	25.6	33	178.60	33	185.28
(赤岡町)	(赤岡町)		-		-		-
(香我美町)	(香我美町)		-		-		-
(野市町)	(野市町)		-		-		-
(夜吉村)	(夜吉村)		-		-		-
香川市	(香川市)	21	32.8	19	297.40	18	307.73
(土佐山田町)	(土佐山田町)		-		-		-
(香北町)	(香北町)		-		-		-
(香物部村)	(香物部村)		-		-		-
東洋町	(東洋町)	8	38.3	6	399.40	5	419.61
奈半利町	(奈半利町)	17	34.7	11	336.70	12	354.47
田野町	(田野町)	20	33.2	21	268.40	21	294.01
安田川村	(安田川村)	13	35.6	13	332.80	9	369.02
北馬路村	(北馬路村)	6	38.9	10	351.50	13	350.30
芸西村	(芸西村)	18	34.6	23	250.70	25	250.00
本山町	(本山町)	24	30.2	26	237.80	27	243.86
大豊町	(大豊町)	4	40.0	4	428.70	4	475.36
土佐川村	(土佐川村)	1	51.1	1	793.00	1	851.37
大佐川村	(大佐川村)	7	38.7	5	404.40	6	415.23
春野町	(春野町)	2	47.2	2	626.30	2	640.54
いの川村	(いの川村)	32	25.8	32	194.50	32	195.58
(本伊野北村)	(本伊野北村)	28	27.5	29	218.60	29	229.46
(伊野北村)	(伊野北村)		-		-		-
(吾北村)	(吾北村)		-		-		-
仁淀川町	(仁淀川町)	3	46.6	3	501.90	3	531.66
(池川村)	(池川村)		-		-		-
(吾川村)	(吾川村)		-		-		-
(仁淀村)	(仁淀村)		-		-		-
中土佐町	(中土佐町)	14	35.3	16	316.30	16	334.89
(中土佐町)	(中土佐町)		-		-		-
(大野見村)	(大野見村)		-		-		-
佐川町	(佐川町)	23	30.2	24	247.10	23	255.28
越知町	(越知町)	10	37.7	7	371.10	8	374.65
禰原町	(禰原町)	5	39.6	9	354.60	7	381.76
日高村	(日高村)	25	29.9	22	261.20	22	275.34
津野町	(津野町)	11	36.2	17	309.20	17	316.85
(東津野村)	(東津野村)		-		-		-
(葉山村)	(葉山村)		-		-		-
四万十町	(四万十町)	15	35.3	18	299.00	20	305.78
(窪川町)	(窪川町)		-		-		-
(大正町)	(大正町)		-		-		-
(十和村)	(十和村)		-		-		-
大月村	(大月村)	12	35.7	14	330.20	14	342.41
三原町	(三原町)	9	37.8	8	366.30	10	368.56
黒潮町	(黒潮町)	22	32.4	20	293.80	19	307.10
(佐賀町)	(佐賀町)		-		-		-
(大の方町)	(大の方町)		-		-		-
高知県			26.5		200.90		208.30
高知県							
年次資料所考	平成19年3月31日 住民基本台帳人口要覧より作成 総務省自治行政局 65歳以上人口の占める割合			平成18年3月31日 住民基本台帳人口要覧より作成 総務省自治行政局 65歳以上人口/0~15歳未満人口 ×100		平成19年3月31日 住民基本台帳人口要覧より作成 総務省自治行政局 65歳以上人口/0~15歳未満人口 ×100	

市 町 村 名	指 標 名	20. 有権者数		21. 外国人数		22. 市町村内総生産額	
		順位	人	順位	人	順位	百万円
高知市	(高知市)	1	266,245	1	1,135	1	1,042,924
(高鏡村)	(高鏡村)	-	-	-	-	-	-
(土佐山村)	(土佐山村)	-	-	-	-	-	-
室戸市	(室戸市)	12	15,495	11	66	11	49,517
安芸市	(安芸市)	10	17,394	14	40	8	57,953
南国市	(南国市)	2	40,819	3	217	2	195,028
土佐市	(土佐市)	5	25,066	7	87	7	69,298
須崎市	(須崎市)	8	21,385	2	233	4	93,080
宿毛市	(宿毛市)	9	19,384	7	87	6	69,860
土佐清水市	(土佐清水市)	13	14,849	9	82	12	45,643
四万十市	(四万十市)	3	30,304	4	158	-	-
(中村市)	(中村市)	-	-	-	-	3	106,277
(西土佐村)	(西土佐村)	-	-	-	-	35	8,165
香南市	(香南市)	4	27,648	-	-	-	-
(赤岡町)	(赤岡町)	-	-	29	10	30	11,443
(香我美町)	(香我美町)	-	-	24	19	9	49,830
(野市町)	(野市町)	-	-	10	69	15	30,710
(夜吉村)	(夜吉村)	-	-	38	4	31	10,759
(香川美市)	(香川美市)	6	24,939	40	3	46	4,306
(土佐山田町)	(土佐山田町)	-	-	5	125	10	49,626
(香物部村)	(香物部村)	-	-	22	20	29	12,108
(香物部村)	(香物部村)	-	-	30	9	40	6,909
東洋町	(東洋町)	29	2,945	17	33	37	7,817
奈半利町	(奈半利町)	28	3,317	26	15	32	9,912
田野町	(田野町)	31	2,715	31	8	34	8,377
安田川村	(安田川村)	30	2,877	40	3	33	9,742
北馬路村	(北馬路村)	33	1,290	40	3	42	6,243
馬芸西村	(馬芸西村)	34	921	44	2	44	5,547
芸西村	(芸西村)	27	3,402	36	5	25	12,916
本山町	(本山町)	25	3,622	19	30	28	12,196
大豊町	(大豊町)	23	4,921	18	32	17	19,442
土佐川村	(土佐川村)	24	4,045	19	30	22	14,229
大川村	(大川村)	35	437	45	1	48	3,284
春野町	(春野町)	14	13,645	25	18	14	34,847
いの川村	(いの川村)	7	23,086	21	28	5	72,657
(本伊野北村)	(本伊野北村)	-	-	-	-	-	-
(伊野北村)	(伊野北村)	-	-	-	-	-	-
(吾北村)	(吾北村)	-	-	-	-	-	-
仁淀川町	(仁淀川町)	18	6,533	22	20	-	-
(池川村)	(池川村)	-	-	-	-	43	5,575
(吾川村)	(吾川村)	-	-	-	-	41	6,584
(仁淀村)	(仁淀村)	-	-	-	-	38	7,345
中土佐町	(中土佐町)	17	7,232	-	-	-	-
(中土佐町)	(中土佐町)	-	-	13	44	21	14,583
(大野見村)	(大野見村)	-	-	40	3	47	3,989
佐川町	(佐川町)	15	12,169	12	49	16	29,786
越知町	(越知町)	19	6,019	28	11	19	17,369
禰原町	(禰原町)	26	3,544	36	5	26	12,475
日高村	(日高村)	22	5,117	33	6	20	15,663
津野町	(津野町)	20	5,913	33	6	24	13,380
(東津野村)	(東津野村)	-	-	-	-	-	-
(葉山村)	(葉山村)	-	-	-	-	-	-
四万十町	(四万十町)	11	17,313	-	-	-	-
(窪川町)	(窪川町)	-	-	6	112	13	37,142
(大正町)	(大正町)	-	-	33	6	36	7,997
(十和村)	(十和村)	-	-	32	7	39	6,995
大月村	(大月村)	21	5,682	38	4	23	14,057
三原村	(三原村)	32	1,595	27	12	45	5,101
黒潮町	(黒潮町)	16	11,536	-	-	-	-
(佐賀町)	(佐賀町)	-	-	15	35	27	12,421
(大賀方町)	(大賀方町)	-	-	15	35	18	19,162
高知県			653,404		2,927		2,360,269
高年資出備	次料所考	平成19年12月2日 選挙人名簿 県選挙管理委員会		平成17年10月1日 国勢調査 総務省統計局		平成16年度 市町村経済統計書 県統計課	

市 町 村 名	指 標 名	23. 名目経済成長率		24. 卸小売事業所数		25. 一般飲食店数	
		順位	%	順位	人口千人当たり 事業所	順位	人口千人当たり 店
高知市		11	-1.3		-	8	4.20
(高知市)			-	33	14.75		-
(鏡村)			-	51	7.56		-
(土佐山村)			-	50	7.95		-
室戸市		4	1.5	6	21.61	4	5.07
安芸市		32	-3.8	24	16.06	9	3.98
南国市		5	1.2	44	11.61	16	3.30
土佐市		21	-2.5	26	15.78	23	2.71
須崎市		6	1.1	15	19.44	6	4.56
宿毛市		15	-1.7	10	20.35	5	4.85
土佐清水市		41	-7.6	12	19.81	3	5.17
四万十市			-		-	1	6.62
(中村市)		10	-1.0	3	22.43		-
(西土佐村)		46	-11.3	23	16.26		-
香南市			-		-	19	2.87
(赤岡町)		3	3.4	2	25.13		-
(香我美町)		18	-2.0	53	6.90		-
(野市町)		27	-3.3	41	13.10		-
(夜須町)		2	13.3	16	17.55		-
(吉川村)		39	-7.5	49	8.39		-
香美市			-		-	20	2.86
(土佐山田町)		33	-4.3	38	14.25		-
(香北町)		17	-2.0	37	14.26		-
(物部村)		45	-10.4	19	16.37		-
東洋町		36	-5.6	5	21.71	28	2.58
奈半利町		14	-1.7	9	20.48	2	5.35
田野町		43	-8.0	8	20.67	22	2.72
安田町		38	-7.3	7	21.24	13	3.48
北川村		8	0.4	52	7.25	32	1.93
馬路村		16	-1.8	36	14.35	25	2.66
芸西村		30	-3.6	28	15.63	26	2.61
本山町		31	-3.7	20	16.32	15	3.30
大豊町		9	-0.8	17	17.54	12	3.53
土佐川村		29	-3.5	31	14.81	35	1.47
大川村		1	33.6	46	9.86	31	1.98
春野町		22	-2.6	48	8.93	33	1.65
いのの川村		20	-2.4		-	14	3.36
(本川村)			-	21	16.30		-
(伊野町)			-	45	11.34		-
(伊野北村)			-	29	15.38		-
仁淀川町			-		-	34	1.56
(池川町)		47	-13.1	22	16.30		-
(吾川村)		40	-7.6	11	20.06		-
(仁淀村)		48	-15.9	40	13.32		-
中土佐町			-		-	10	3.80
(中土佐町)		19	-2.4	1	27.59		-
(大野見村)		44	-8.3	35	14.66		-
佐川町		25	-3.0	42	12.45	30	2.37
越知町		13	-1.7	25	15.82	24	2.67
禰原町		42	-7.9	14	19.56	27	2.58
日高村		7	0.8	47	9.04	29	2.43
津野町		37	-6.7		-	18	3.06
(東津野村)			-	13	19.62		-
(葉山村)			-	43	11.87		-
四万十町			-		-	7	4.35
(窪川町)		26	-3.1	4	21.85		-
(大正町)		28	-3.4	18	17.46		-
(十和村)		34	-4.6	30	15.19		-
大月村		24	-2.9	27	15.71	21	2.78
黒原町		23	-2.7	39	13.98	17	3.15
(佐賀町)		12	-1.5	32	14.78	11	3.61
(大の方町)		35	-5.0	34	14.69		-
高知県			-1.7		15.60		3.90
高知県	次 年 資 出 備	平成16年度 市町村経済統計書 県統計課		平成16年6月1日 商業統計調査(簡易調査) 経済産業省 代理商、仲介業を除く		平成18年10月1日 事業所・企業統計調査(本調査) 総務省統計局	

市 町 村 名	指 標 名	26. 事業所数		27. 事業所従業者数		28. 製造品出荷額等	
		順位	人口千人当たり 事業所	順位	1事業所当たり 人	順位	従業者1人当たり 万円
高知市		18	54.02	4	8.86	13	1,856
(高知市)			-		-		-
(鏡村)			-		-		-
(土佐山村)			-		-		-
室戸市		11	58.77	30	5.16	3	3,096
安芸市		20	52.92	19	6.07	6	2,705
南国市		28	43.22	1	10.69	7	2,616
土佐市		27	43.66	10	7.13	20	1,290
須崎市		17	54.70	12	7.01	2	3,915
宿毛市		2	67.99	22	6.03	17	1,424
土佐清水市		4	66.09	29	5.20	30	726
四万十市		1	72.90	16	6.24	19	1,298
(中村市)			-		-		-
(西土佐村)			-		-		-
香南市		33	38.61	5	8.01	1	4,923
(赤岡町)			-		-		-
(香我美町)			-		-		-
(野市町)			-		-		-
(夜吉町)			-		-		-
(香川美市)		26	49.70	14	6.62	18	1,363
(土佐山田町)			-		-		-
(香北町)			-		-		-
(香物部村)			-		-		-
東洋町		3	67.54	35	3.27	32	675
奈半利町		5	64.73	28	5.28	9	2,300
田野町		9	62.18	23	6.03	29	771
安田町		23	51.33	34	4.42	4	2,744
北川村		34	31.45	11	7.04		x
馬路村		10	61.12	6	7.77	8	2,610
芸西村		29	43.00	3	8.98	15	1,529
本山町		14	57.34	21	6.04	22	1,136
大豊町		22	51.90	20	6.06	5	2,739
土佐町		16	55.60	15	6.35	14	1,608
大川村		8	63.37	13	6.72		x
春野町		35	20.91	2	9.69	10	2,214
いの川町		30	41.66	9	7.33	12	1,881
(本川村)			-		-		-
(伊野町)			-		-		-
(吾北村)			-		-		-
仁淀川町		12	58.23	24	5.95	27	897
(池川町)			-		-		-
(吾川村)			-		-		-
(仁淀村)			-		-		-
中土佐町		15	56.28	26	5.41	31	710
(中土佐町)			-		-		-
(大野見村)			-		-		-
佐川町		31	39.98	8	7.55	23	1,084
越知町		19	53.62	17	6.11	26	1,002
禰原町		6	64.11	25	5.76	21	1,277
日高村		32	39.56	7	7.76	16	1,504
津野町		24	50.96	27	5.41	25	1,022
(東津野村)			-		-		-
(葉山村)			-		-		-
四万十町		13	57.95	18	6.08	24	1,048
(窪川町)			-		-		-
(大正町)			-		-		-
(十和村)			-		-		-
大月町		21	52.90	32	4.65		x
三原村		7	63.45	33	4.54	11	2,019
黒潮町		25	50.66	31	4.66	28	818
(佐賀町)			-		-		-
(大の方町)			-		-		-
高知県			52.54		7.63		2,059
高年資出備	次 料 所 考	平成18年10月1日 事業所・企業統計調査(本調査) 総務省統計局		平成18年10月1日 事業所・企業統計調査(本調査) 総務省統計局		平成18年12月31日 工業統計調査 経済産業省	



市 町 村 名	指 標 名	29. 製造業事業所数		30. 製造業従業者数		31. 農業産出額	
		順位	人口千人当たり 事業所	順位	人	順位	耕地面積1アール当たり 千円
高 知 市	( 高 知 市 )	30	1.04	1	7,179	14	35
( 高 鏡 村 )	( 高 鏡 村 )	-	-	-	-	-	-
( 土 佐 山 村 )	( 土 佐 山 村 )	-	-	-	-	-	-
室 戸 市	( 室 戸 市 )	23	1.77	13	525	19	31
安 芸 市	( 安 芸 市 )	28	1.25	18	320	4	62
南 国 市	( 南 国 市 )	9	2.52	2	4,193	18	31
土 佐 市	( 土 佐 市 )	13	2.24	6	1,163	6	60
須 崎 市	( 須 崎 市 )	21	1.89	8	919	2	77
宿 毛 市	( 宿 毛 市 )	8	2.55	7	1,111	24	24
土 佐 水 市	( 土 佐 水 市 )	7	2.60	10	680	33	20
四 万 十 市	( 四 万 十 市 )	29	1.23	9	762	41	15
( 中 村 市 )	( 中 村 市 )	-	-	-	-	-	-
( 西 土 佐 村 )	( 西 土 佐 村 )	-	-	-	-	-	-
香 南 市	( 香 南 市 )	25	1.52	3	1,663	-	-
( 赤 岡 町 )	( 赤 岡 町 )	-	-	-	-	39	16
( 香 我 美 町 )	( 香 我 美 町 )	-	-	-	-	9	47
( 野 市 町 )	( 野 市 町 )	-	-	-	-	11	44
( 夜 須 川 村 )	( 夜 須 川 村 )	-	-	-	-	5	62
( 香 吉 川 美 市 )	( 香 吉 川 美 市 )	19	1.94	4	1,556	15	34
( 土 佐 山 田 町 )	( 土 佐 山 田 町 )	-	-	-	-	12	41
( 香 物 北 部 村 )	( 香 物 北 部 村 )	-	-	-	-	21	26
( 香 物 北 部 村 )	( 香 物 北 部 村 )	-	-	-	-	37	18
東 洋 町	( 東 洋 町 )	16	2.05	29	69	32	21
奈 半 利 町	( 奈 半 利 町 )	32	0.77	32	34	7	55
田 野 町	( 田 野 町 )	3	2.77	25	151	10	45
安 田 川 村	( 安 田 川 村 )	12	2.37	24	172	8	52
北 馬 路 村	( 北 馬 路 村 )	34	0.66	35	4	28	22
馬 芸 西 村	( 馬 芸 西 村 )	1	5.39	26	112	26	23
芸 西 村	( 芸 西 村 )	33	0.72	30	52	1	82
本 山 町	( 本 山 町 )	20	1.93	28	95	31	21
大 豊 町	( 大 豊 町 )	4	2.73	22	243	45	12
土 佐 川 村	( 土 佐 川 村 )	26	1.48	27	106	38	18
大 川 村	( 大 川 村 )	17	1.99	34	5	40	16
春 野 町	( 春 野 町 )	31	0.91	12	585	3	63
い の 川 村	( い の 川 村 )	18	1.97	5	1,408	34	19
( 本 伊 野 北 村 )	( 本 伊 野 北 村 )	-	-	-	-	-	-
( 伊 吾 北 村 )	( 伊 吾 北 村 )	-	-	-	-	-	-
仁 淀 川 町	( 仁 淀 川 町 )	11	2.40	19	291	42	13
( 池 川 村 )	( 池 川 村 )	-	-	-	-	-	-
( 吾 川 村 )	( 吾 川 村 )	-	-	-	-	-	-
( 仁 淀 川 村 )	( 仁 淀 川 村 )	-	-	-	-	-	-
中 土 佐 町	( 中 土 佐 町 )	10	2.46	15	500	-	-
( 中 土 佐 町 )	( 中 土 佐 町 )	-	-	-	-	13	37
( 大 野 見 村 )	( 大 野 見 村 )	-	-	-	-	30	21
佐 川 町	( 佐 川 町 )	24	1.63	14	510	27	23
越 知 町	( 越 知 町 )	27	1.43	20	287	25	23
禰 原 町	( 禰 原 町 )	6	2.64	23	202	44	12
日 高 村	( 日 高 村 )	2	2.97	17	419	20	28
津 野 町	( 津 野 町 )	15	2.12	21	251	35	19
( 東 津 野 村 )	( 東 津 野 村 )	-	-	-	-	-	-
( 葉 山 村 )	( 葉 山 村 )	-	-	-	-	-	-
四 万 十 町	( 四 万 十 町 )	14	2.16	11	653	-	-
( 窪 川 町 )	( 窪 川 町 )	-	-	-	-	17	32
( 大 正 町 )	( 大 正 町 )	-	-	-	-	43	13
( 十 和 村 )	( 十 和 村 )	-	-	-	-	36	19
大 月 村	( 大 月 村 )	35	0.15	33	8	22	26
三 原 村	( 三 原 村 )	5	2.64	30	52	29	22
黒 潮 賀 町	( 黒 潮 賀 町 )	22	1.87	16	421	-	-
( 佐 賀 町 )	( 佐 賀 町 )	-	-	-	-	23	25
( 大 方 町 )	( 大 方 町 )	-	-	-	-	16	33
高 知 県			1.56		26,701		34
年 資 出 備	次 料 所 考	平成18年12月31日 工業統計調査 経済産業省		平成18年12月31日 工業統計調査 経済産業省		平成17年 第52次高知農林水産統計年報 中国四国農政局高知農政事務所 平成17年7月15日現在耕地面積	

市 町 村 名	指 標 名	32. 農業産出額		33. 農家数		34. 販売農家比率	
		順位	1農家当たり 千円	順位	戸	順位	%
高知市	(高知市)	23	2,752	2	2,100	22	67.71
(高鏡村)	(高鏡村)	-	-	-	-	-	-
(土佐山村)	(土佐山村)	-	-	-	-	-	-
室戸市	(室戸市)	20	3,146	17	712	24	66.85
安芸市	(安芸市)	5	5,376	7	1,237	5	80.03
南国市	(南国市)	14	3,352	1	2,458	19	70.67
土佐市	(土佐市)	3	6,141	3	1,542	16	71.60
須崎市	(須崎市)	8	5,022	6	1,336	32	58.98
宿毛市	(宿毛市)	21	3,056	11	975	27	65.95
土佐清水市	(土佐清水市)	26	2,034	23	595	35	57.48
四万十市	(四万十市)	32	1,635	-	-	-	-
(中村市)	(中村市)	-	-	4	1,486	30	63.26
(西土佐村)	(西土佐村)	-	-	20	630	17	71.59
香南市	(香南市)	-	-	-	-	-	-
(赤岡町)	(赤岡町)	42	833	48	60	36	55.00
(香我美町)	(香我美町)	4	5,659	22	622	8	78.62
(野市町)	(野市町)	7	5,049	16	719	12	75.80
(夜須町)	(夜須町)	6	5,258	36	310	14	73.55
(吉川村)	(吉川村)	15	3,245	44	151	23	66.89
(香土佐山田町)	(香土佐山田町)	11	4,130	10	1,075	21	68.47
(香物部村)	(香物部村)	30	1,684	19	671	37	54.55
(物部村)	(物部村)	37	1,253	33	375	38	53.07
東洋町	(東洋町)	12	3,793	46	116	3	82.76
奈半利町	(奈半利町)	10	4,206	43	214	28	65.89
田野町	(田野町)	22	2,824	42	216	40	49.54
安田川村	(安田川村)	13	3,725	30	408	11	77.70
北馬路村	(北馬路村)	28	1,802	38	283	9	78.45
芸西村	(芸西村)	35	1,271	45	118	7	78.81
芸西村	(芸西村)	1	7,420	34	345	1	86.67
本山町	(本山町)	33	1,632	32	386	39	51.30
大豊町	(大豊町)	45	436	14	940	44	42.13
土佐川村	(土佐川村)	31	1,637	25	568	20	70.42
大川村	(大川村)	38	1,023	47	88	45	40.91
春野町	(春野町)	2	7,279	12	963	15	73.42
いのの川村	(いのの川村)	36	1,266	9	1,137	43	44.24
(本伊野北村)	(本伊野北村)	-	-	-	-	-	-
(仁淀川町)	(仁淀川町)	44	577	-	-	-	-
(池川村)	(池川村)	-	-	37	299	48	23.75
(吾川村)	(吾川村)	-	-	26	468	47	26.71
(仁淀村)	(仁淀村)	-	-	29	411	46	30.41
中土佐町	(中土佐町)	17	3,200	35	325	25	66.77
(大野見村)	(大野見村)	24	2,188	40	256	6	78.91
佐川町	(佐川町)	29	1,794	8	1,165	29	65.75
越知町	(越知町)	34	1,506	24	591	42	46.36
禰原村	(禰原村)	43	588	18	697	34	57.68
日高村	(日高村)	25	2,086	28	417	33	58.03
津野町	(津野町)	40	913	13	953	41	47.43
(東津野村)	(東津野村)	-	-	-	-	-	-
(葉山村)	(葉山村)	-	-	-	-	-	-
四万十町	(四万十町)	-	-	-	-	-	-
(窪川町)	(窪川町)	9	4,600	5	1,424	2	85.74
(大正町)	(大正町)	41	844	31	391	13	74.42
(十和村)	(十和村)	39	971	21	628	18	71.50
大三原村	(大三原村)	18	3,187	27	433	26	66.05
黒原朝賀町	(黒原朝賀町)	16	3,217	41	230	4	82.17
(佐賀方町)	(佐賀方町)	27	1,863	39	263	10	77.95
(大佐賀方町)	(大佐賀方町)	19	3,164	15	730	31	61.23
高知県			3,048		32,517		64.79
高知県							
年次資料所考		平成17年 第52次高知農林水産統計年報 中国四国農政局高知農政事務所 平成17年2月1日世界農林業センサスの農家数当たり		平成17年2月1日 農林業センサス 農林水産省		平成17年2月1日 農林業センサス 農林水産省 販売農家:経営耕地面積30a以上、又は農産物販売金額が50万円以上の農家	

市 町 村 名	指 標 名	35. 農家人口増減率		36. 農道延長		37. 林業就業者数	
		順位	%	順位	1km当たり m	順位	人
高知市		39	80.88	10	543.7	8	72
(高知市)		-	-	-	-	-	-
(鏡村)		-	-	-	-	-	-
(土佐山村)		-	-	-	-	-	-
室戸市		47	77.53	16	338.1	10	63
安芸市		7	89.56	34	34.8	6	87
南国市		38	81.01	4	1,626.3	18	29
土佐市		37	81.06	1	3,471.6	34	2
須崎市		23	84.97	30	146.4	20	23
宿毛市		28	83.96	7	651.9	11	58
土佐清水市		45	77.83	19	274.2	12	44
四万十市		-	-	14	443.8	2	127
(中村市)		24	84.47	-	-	-	-
(西土佐村)		12	87.98	-	-	-	-
香南市		-	-	9	552.8	24	14
(赤岡町)		41	80.67	-	-	-	-
(香我美町)		5	89.79	-	-	-	-
(野市町)		11	88.55	-	-	-	-
(夜須町)		21	86.17	-	-	-	-
(吉川村)		2	98.68	-	-	-	-
(香土佐山田町)		15	87.78	26	168.5	3	125
(香北町)		30	83.20	-	-	-	-
(物部村)		31	82.27	-	-	-	-
東洋町		34	82.23	12	479.2	28	10
奈半利町		46	77.63	13	456.5	31	4
田野町		44	78.41	3	1,713.1	31	4
安田町		8	89.19	-	-	25	13
北川村		27	83.97	28	158.6	21	21
馬路村		19	86.55	33	55.3	27	12
芸西村		4	91.87	23	218.5	30	5
本山町		33	82.25	15	377.6	9	70
大豊町		14	87.89	29	148.1	15	41
土佐町		6	89.71	32	126.6	7	73
大川村		17	86.89	17	316.9	25	13
春野町		32	82.25	2	2,051.2	35	1
いのの村		43	78.75	25	189.3	5	90
(本伊野村)		-	-	-	-	-	-
(伊野北村)		-	-	-	-	-	-
(仁淀川町)		-	-	21	225.8	15	41
(池川町)		1	116.33	-	-	-	-
(吾川村)		13	87.97	-	-	-	-
(仁淀村)		29	83.23	-	-	-	-
中土佐町		-	-	18	286.6	17	32
(中土佐町)		40	80.83	-	-	-	-
(大野見村)		18	86.75	-	-	-	-
佐川町		26	84.12	31	127.2	21	21
越知町		35	81.93	8	564.4	23	15
禰原町		16	87.75	27	160.1	4	92
日高村		42	79.96	22	221.8	31	4
津野町		10	88.95	24	214.6	14	43
(東津野村)		-	-	-	-	-	-
(葉山村)		-	-	-	-	-	-
四万十町		-	-	20	258.5	1	181
(窪川町)		25	84.24	-	-	-	-
(大正町)		3	94.54	-	-	-	-
(十和村)		9	89.16	-	-	-	-
大月町		36	81.55	6	937.4	19	24
三原村		48	72.15	11	536.7	28	10
黒潮町		-	-	5	1,253.4	12	44
(佐賀町)		22	85.74	-	-	-	-
(大の方町)		20	86.51	-	-	-	-
高知県			84.27		389.4		1,508
高年資出備	次 料 所 考	平成12年・平成17年 世界農林業センサス・農林業センサス 農林水産省		平成18年度 市町村行財政の状況 農林水産省		平成19年3月31日 県森づくり推進課資料 県森づくり推進課	

市 町 村 名	指 標 名	38. 林家数		39. 保有山林面積		40. 林道延長	
		順位	戸	順位	林家1世帯当たり ha	順位	1km <sup>2</sup> 当たり m
高知市	(高知市)	1	2,770	34	5.95	28	152.1
(鏡村)	(鏡村)	38	224	35	5.75		-
(土佐山村)	(土佐山村)	41	215	11	9.21		-
室戸市	(室戸市)	34	276	21	7.29	12	353.3
安芸市	(安芸市)	23	483	5	12.32	24	209.3
南国市	(南国市)	8	792	13	8.19	33	45.3
土佐市	(土佐市)	27	387	51	3.26	35	15.7
須崎市	(須崎市)	7	850	48	3.94	34	30.5
宿毛市	(宿毛市)	5	1,099	14	8.06	21	253.3
土佐清水市	(土佐清水市)	12	665	41	4.62	13	343.9
四万十市	(四万十市)		-		-	25	193.7
(中村市)	(中村市)	4	1,258	24	6.81		-
(西土佐村)	(西土佐村)	10	710	9	10.03		-
香南市	(香南市)		-		-	20	257.7
(赤岡町)	(赤岡町)	52	11	1	24.73		-
(香我美町)	(香我美町)	37	244	36	5.51		-
(野市町)	(野市町)	40	217	40	4.73		-
(夜吉村)	(夜吉村)	44	162	42	4.52		-
(香吉川村)	(香吉川村)	53	5	53	2.80		-
(土佐山田町)	(土佐山田町)	14	635	37	5.31	5	535.1
(香北町)	(香北町)	19	535	30	6.24		-
(香物部村)	(香物部村)	18	546	33	5.98		-
東洋町	(東洋町)	49	127	19	7.72	14	341.9
奈半利町	(奈半利町)	50	86	28	6.27	29	147.4
田野町	(田野町)	51	22	45	4.23	19	268.3
安田町	(安田町)	42	211	29	6.26	17	284.9
北川村	(北川村)	39	222	12	8.58	22	250.9
馬路村	(馬路村)	43	203	15	8.04	18	280.3
芸西村	(芸西村)	46	140	32	6.04	10	386.6
本山町	(本山町)	30	333	16	7.86	23	211.3
大豊町	(大豊町)	2	1,347	22	6.87	8	466.0
土佐川村	(土佐川村)	13	646	10	9.78	6	505.4
大川村	(大川村)	47	139	3	14.11	7	504.4
春野町	(春野町)	48	134	49	3.73	4	616.3
いのの川村	(いのの川村)		-		-	9	405.7
(本伊野村)	(本伊野村)	45	161	2	17.56		-
(伊野北村)	(伊野北村)	22	490	31	6.12		-
(仁淀川町)	(仁淀川町)	11	691	18	7.74		-
(池川町)	(池川町)	26	-		-	2	751.7
(吾川村)	(吾川村)	17	419	23	6.87		-
(仁淀川村)	(仁淀川村)	21	550	44	4.24		-
(仁淀川村)	(仁淀川村)	21	512	39	5.02		-
中土佐町	(中土佐町)		-		-	11	362.2
(中土佐町)	(中土佐町)	36	273	27	6.33		-
(大野見村)	(大野見村)	33	279	6	11.47		-
佐川町	(佐川町)	9	734	50	3.49	26	191.3
越知町	(越知町)	16	566	43	4.27	15	330.7
禰原町	(禰原町)	6	875	8	10.62	3	674.6
日高村	(日高村)	32	286	52	2.98	30	142.7
津野町	(津野町)		-		-	1	956.5
(東津野村)	(東津野村)	25	466	17	7.83		-
(葉山村)	(葉山村)	20	527	46	4.13		-
四万十町	(四万十町)		-		-	27	164.2
(窪川町)	(窪川町)	3	1,264	26	6.34		-
(大正町)	(大正町)	24	477	4	12.41		-
(十和村)	(十和村)	15	613	7	10.77		-
大三町	(大三町)	28	375	38	5.24	31	129.9
黒原村	(黒原村)	35	274	25	6.72	16	286.3
(佐賀町)	(佐賀町)		-		-	32	123.9
(大賀方町)	(大賀方町)	29	343	20	7.53		-
(大賀方町)	(大賀方町)	31	323	47	4.07		-
高知県			26,192		6.90		340.3
年資出備	次料所考	平成12年2月1日 世界農林業センサス 農林水産省 林家数:保有山林面積が1ha以上の世帯(参考:平成2年以前の調査では10a以上の世帯を林家としている)		平成12年2月1日 世界農林業センサス 農林水産省 林家数:保有山林面積が1ha以上の世帯(参考:平成2年以前の調査では10a以上の世帯を林家としている)		平成18年度 市町村行財政の状況 県市町村振興課	

市 町 村 名	指 標 名	41. 漁業就業者数		42. 漁船数		43. 財政規模	
		順位	人	順位	隻	順位	1人当たり歳出決算額 円
高 知 市	市		-		-	31	401,205
( 高 知 市 )	( 市 )	6	352	6	253		-
( 鏡 村 )	( 村 )		-		-		-
( 土 佐 山 村 )	( 村 )		-		-		-
室 戸 市	市	2	757	3	581	15	611,757
安 芸 市	市	13	139	11	173	22	532,212
南 国 市	市	20	42	18	56	35	335,723
土 佐 市	市	7	312	9	227	32	394,400
須 崎 市	市	3	701	1	806	29	451,883
宿 毛 市	市	5	539	4	526	30	425,141
土 佐 水 市	市	1	794	2	630	25	494,339
四 万 十 市	市		-	14	106	24	500,548
( 中 村 市 )	( 市 )	14	85		-		-
( 西 土 佐 村 )	( 村 )		-		-		-
香 南 市	市		-		-	27	468,538
( 赤 岡 町 )	( 町 )	17	61	19	49		-
( 香 我 美 町 )	( 町 )	24	2		-		-
( 野 市 町 )	( 町 )		-		-		-
( 夜 須 川 村 )	( 村 )	19	43	17	62		-
( 吉 川 美 市 )	市	18	45	19	49		-
( 土 佐 山 田 町 )	( 町 )		-		-	26	483,795
( 香 北 町 )	( 町 )		-		-		-
( 物 部 村 )	( 村 )		-		-		-
東 洋 町	町	11	225	12	143	17	586,707
奈 半 利 町	町	15	79	16	63	14	617,468
田 野 町	町	22	22	21	23	18	575,490
安 田 川 町	町	16	66	15	71	13	622,933
北 馬 路 村	村		-		-	4	1,099,615
馬 芸 西 村	村	23	17	23	16	2	1,520,344
本 山 町	町		-		-	12	664,317
大 豊 町	町		-		-	8	789,717
土 佐 町	町		-		-	9	747,550
大 川 村	村		-		-	1	2,274,488
春 野 町	町	21	29	21	23	34	371,304
い の 川 村	村		-		-	23	514,854
( 本 川 村 )	( 村 )		-		-		-
( 伊 野 町 )	( 町 )		-		-		-
( 吾 北 村 )	( 村 )		-		-		-
仁 淀 川 町	町		-		-	5	1,000,047
( 池 川 町 )	( 町 )		-		-		-
( 吾 川 村 )	( 村 )		-		-		-
( 仁 淀 村 )	( 村 )		-		-		-
中 土 佐 町	町		-	8	238	10	687,622
( 中 土 佐 町 )	( 町 )	9	261		-		-
( 大 野 見 村 )	( 村 )		-		-		-
佐 川 町	町		-		-	33	392,045
越 知 町	町		-		-	19	573,201
禰 原 町	町		-		-	3	1,313,704
日 高 村	村		-		-	28	463,684
津 野 町	町		-		-	6	906,128
( 東 津 野 村 )	( 村 )		-		-		-
( 葉 山 村 )	( 村 )		-		-		-
四 万 十 町	町		-		-	11	665,227
( 窪 川 町 )	( 町 )	12	145	13	135		-
( 大 正 町 )	( 町 )		-		-		-
( 十 和 村 )	( 村 )		-		-		-
大 月 町	町	4	569	5	406	20	557,330
三 原 村	村		-		-	7	836,231
黒 潮 町	町		-		-	16	593,793
( 佐 賀 町 )	( 町 )	8	280	10	181		-
( 大 方 町 )	( 町 )	10	259	7	247		-
高 知 県	県		5,824		5,064		470,548
年 資 出 備	次 料 所 考	平成15年11月1日 第11次漁業センサス 農林水産省		平成17年 第52次高知農林水産統計年報 中国四国農政局高知農政事務所		平成18年度 市町村行財政の状況 県市町村振興課	

市 町 村 名	指 標 名	44. 財政力指数		45. 個人市町村民税		46. 市町村税負担額	
		順位		順位	1人当たり 円	順位	1人当たり 円
高知市		1	0.602	1	40,885	1	133,143
(高知市)		-	-	-	-	-	-
(鏡村)		-	-	-	-	-	-
(土佐山村)		-	-	-	-	-	-
室戸市		16	0.248	17	21,728	22	69,389
安芸市		12	0.300	16	22,792	13	81,879
南国市		2	0.559	4	31,286	5	118,355
土佐市		8	0.371	10	25,093	14	78,391
須崎市		5	0.396	15	23,473	6	108,721
宿毛市		6	0.391	11	24,566	10	90,484
土佐清水市		13	0.283	13	24,046	20	71,074
四万十市		7	0.388	6	28,905	9	93,720
(中村市)		-	-	-	-	-	-
(西土佐村)		-	-	-	-	-	-
香南市		9	0.354	7	27,855	12	85,236
(赤岡町)		-	-	-	-	-	-
(香我美町)		-	-	-	-	-	-
(野市町)		-	-	-	-	-	-
(夜須町)		-	-	-	-	-	-
(吉川村)		-	-	-	-	-	-
香美市		10	0.320	9	26,650	15	77,696
(土佐山田町)		-	-	-	-	-	-
(香北町)		-	-	-	-	-	-
(物部村)		-	-	-	-	-	-
東洋町		32	0.141	31	16,798	35	45,863
奈半利町		23	0.182	26	18,077	27	63,616
田野町		20	0.203	19	21,048	17	75,864
安田町		28	0.172	29	16,967	29	62,302
北川村		22	0.194	27	18,054	2	130,998
馬路村		27	0.174	5	29,447	3	122,083
芸西村		15	0.274	25	18,299	16	76,609
本山町		25	0.176	12	24,353	24	68,971
大豊町		29	0.169	35	14,842	25	68,118
土佐町		17	0.245	24	18,625	7	105,805
大川村		33	0.128	8	27,528	4	122,022
春野町		3	0.422	3	31,783	11	88,993
いのの町		4	0.398	2	31,898	8	95,392
(本川村)		-	-	-	-	-	-
(伊野町)		-	-	-	-	-	-
(伊吾北村)		-	-	-	-	-	-
仁淀川町		24	0.178	32	15,901	18	74,482
(池川町)		-	-	-	-	-	-
(吾川村)		-	-	-	-	-	-
(仁淀村)		-	-	-	-	-	-
中土佐町		25	0.176	28	17,508	30	56,501
(中土佐町)		-	-	-	-	-	-
(大野見村)		-	-	-	-	-	-
佐川町		11	0.307	14	23,855	23	69,011
越知町		21	0.195	23	18,641	28	63,265
禰原町		34	0.126	18	21,232	26	65,227
日高村		14	0.281	20	20,417	21	70,298
津野町		30	0.162	30	16,923	32	54,830
(東津野村)		-	-	-	-	-	-
(葉山村)		-	-	-	-	-	-
四万十町		19	0.225	21	19,549	19	71,436
(窪川町)		-	-	-	-	-	-
(大正町)		-	-	-	-	-	-
(十和村)		-	-	-	-	-	-
大月町		31	0.144	34	14,888	34	46,000
三原村		34	0.126	33	15,490	33	49,377
黒潮町		18	0.228	22	19,358	31	56,458
(佐賀町)		-	-	-	-	-	-
(大の方町)		-	-	-	-	-	-
高知県			0.264		31,488		104,478
高年資出備	次 料 所 考	平成18年度 市町村行財政の状況 県市町村振興課 3カ年平均指数(16-18)/3		平成18年度 市町村行財政の状況 県市町村振興課		平成18年度 市町村行財政の状況 県市町村振興課	

市 町 村 名	指 標 名	47. 小学校数		48. 中学校数		49. 高等学校数	
		順位	校	順位	校	順位	校
高知市	(高知市)	1	43	1	26	1	16
(高鏡村)	(高鏡村)	-	-	-	-	-	-
(土佐山村)	(土佐山村)	-	-	-	-	-	-
室戸市	(室戸市)	12	9	3	7	11	1
安芸市	(安芸市)	8	12	8	6	5	2
南国市	(南国市)	5	14	8	6	2	4
土佐市	(土佐市)	11	10	13	3	5	2
須崎市	(須崎市)	12	9	8	6	3	3
宿毛市	(宿毛市)	8	12	3	7	5	2
土佐清水市	(土佐清水市)	5	14	3	7	11	1
四万十市	(四万十市)	2	28	2	14	3	3
(中村市)	(中村市)	-	-	-	-	-	-
(西土佐村)	(西土佐村)	-	-	-	-	-	-
香南市	(香南市)	16	8	11	4	11	1
(赤岡町)	(赤岡町)	-	-	-	-	-	-
(香我美町)	(香我美町)	-	-	-	-	-	-
(野市町)	(野市町)	-	-	-	-	-	-
(夜吉町)	(夜吉町)	-	-	-	-	-	-
(香川美市)	(香川美市)	12	9	11	4	5	2
(土佐山田町)	(土佐山田町)	-	-	-	-	-	-
(香物北町)	(香物北町)	-	-	-	-	-	-
(香物北村)	(香物北村)	-	-	-	-	-	-
東洋町	(東洋町)	24	3	18	2	-	-
奈半利町	(奈半利町)	27	2	24	1	-	-
田野町	(田野町)	30	1	24	1	11	1
安田町	(安田町)	30	1	24	1	-	-
北川村	(北川村)	30	1	24	1	-	-
馬路村	(馬路村)	27	2	18	2	-	-
芸西村	(芸西村)	30	1	24	1	-	-
本山町	(本山町)	24	3	24	1	11	1
大豊町	(大豊町)	12	9	13	3	-	-
土佐川町	(土佐川町)	16	8	24	1	-	-
大川村	(大川村)	30	1	24	1	-	-
春野町	(春野町)	27	2	24	1	11	1
いの川村	(いの川村)	4	20	3	7	5	2
(本伊野村)	(本伊野村)	-	-	-	-	-	-
(伊吾北村)	(伊吾北村)	-	-	-	-	-	-
仁淀川町	(仁淀川町)	18	6	13	3	11	1
(池川村)	(池川村)	-	-	-	-	-	-
(吾川村)	(吾川村)	-	-	-	-	-	-
(仁淀川村)	(仁淀川村)	-	-	-	-	-	-
中土佐町	(中土佐町)	18	6	13	3	11	1
(中土佐町)	(中土佐町)	-	-	-	-	-	-
(大野見村)	(大野見村)	-	-	-	-	-	-
佐川町	(佐川町)	23	4	13	3	11	1
越知町	(越知町)	18	6	18	2	-	-
禰原村	(禰原村)	22	5	24	1	11	1
日高村	(日高村)	24	3	18	2	-	-
津野町	(津野町)	18	6	18	2	-	-
(東津野村)	(東津野村)	-	-	-	-	-	-
(葉山村)	(葉山村)	-	-	-	-	-	-
四万十町	(四万十町)	3	21	3	7	5	2
(窪川町)	(窪川町)	-	-	-	-	-	-
(大正町)	(大正町)	-	-	-	-	-	-
(大正和村)	(大正和村)	-	-	-	-	-	-
大月村	(大月村)	7	13	24	1	11	1
三原町	(三原町)	30	1	24	1	-	-
黒潮町	(黒潮町)	8	12	18	2	11	1
(佐賀町)	(佐賀町)	-	-	-	-	-	-
(大賀方町)	(大賀方町)	-	-	-	-	-	-
高知県			305		140		50
高年資出備	次 料 所 考	平成19年5月1日 学校基本調査 県統計課		平成19年5月1日 学校基本調査 県統計課		平成19年5月1日 学校基本調査 県統計課	

市 町 村 名	指 標 名	50. 小学校児童数		51. 中学校生徒数		52. 高等学校生徒数	
		順位	人	順位	人	順位	人
高知市	(高知市)	1	18,494	1	10,467	1	11,613
(高鏡村)	(高鏡村)	-	-	-	-	-	-
(土佐山村)	(土佐山村)	-	-	-	-	-	-
室戸市	(室戸市)	14	684	13	405	9	411
安芸市	(安芸市)	11	989	9	622	6	650
南国市	(南国市)	2	2,863	2	1,175	2	2,179
土佐市	(土佐市)	5	1,469	8	642	11	379
須崎市	(須崎市)	9	1,251	5	781	3	1,379
宿毛市	(宿毛市)	6	1,344	7	685	5	756
土佐清水市	(土佐清水市)	13	796	12	434	14	259
四万十市	(四万十市)	3	2,034	3	1,147	4	991
(中村市)	(中村市)	-	-	-	-	-	-
(西土佐村)	(西土佐村)	-	-	-	-	-	-
香南市	(香南市)	4	1,963	4	831	17	104
(赤岡町)	(赤岡町)	-	-	-	-	-	-
(香我美町)	(香我美町)	-	-	-	-	-	-
(野市町)	(野市町)	-	-	-	-	-	-
(夜吉村)	(夜吉村)	-	-	-	-	-	-
(香川美市)	(香川美市)	8	1,304	10	595	7	570
(土佐山田町)	(土佐山田町)	-	-	-	-	-	-
(香北町)	(香北町)	-	-	-	-	-	-
(香物部村)	(香物部村)	-	-	-	-	-	-
東洋町	(東洋町)	30	133	31	67	-	-
奈半利町	(奈半利町)	26	167	30	73	-	-
田野町	(田野町)	27	147	29	74	18	92
安田川村	(安田川村)	31	131	28	76	-	-
北馬路村	(北馬路村)	34	67	34	34	-	-
芸西村	(芸西村)	33	71	33	42	-	-
芸西村	(芸西村)	23	215	22	153	-	-
本山町	(本山町)	27	147	27	81	16	133
大豊町	(大豊町)	29	146	26	89	-	-
土佐川村	(土佐川村)	25	186	24	107	-	-
大川村	(大川村)	35	8	35	15	-	-
春野町	(春野町)	12	908	16	325	10	409
いの川村	(いの川村)	7	1,323	6	735	8	540
(本伊野北村)	(本伊野北村)	-	-	-	-	-	-
(仁淀川町)	(仁淀川町)	22	284	23	145	21	59
(池川村)	(池川村)	-	-	-	-	-	-
(吾川村)	(吾川村)	-	-	-	-	-	-
(仁淀川村)	(仁淀川村)	-	-	-	-	-	-
中土佐町	(中土佐町)	17	397	17	218	22	14
(中土佐町)	(中土佐町)	-	-	-	-	-	-
(大野見村)	(大野見村)	-	-	-	-	-	-
佐川町	(佐川町)	15	654	14	387	12	312
越知町	(越知町)	21	294	20	168	-	-
禰原村	(禰原村)	24	195	25	94	18	92
日高村	(日高村)	19	325	21	166	-	-
津野町	(津野町)	18	335	18	206	-	-
(東津野村)	(東津野村)	-	-	-	-	-	-
(葉山村)	(葉山村)	-	-	-	-	-	-
四万十町	(四万十町)	10	1,006	11	525	13	300
(窪川町)	(窪川町)	-	-	-	-	-	-
(大正町)	(大正町)	-	-	-	-	-	-
(十和田村)	(十和田村)	-	-	-	-	-	-
大月村	(大月村)	20	307	19	172	20	62
三原村	(三原村)	32	74	32	46	-	-
黒潮町	(黒潮町)	16	610	15	343	15	201
(佐賀町)	(佐賀町)	-	-	-	-	-	-
(大賀方町)	(大賀方町)	-	-	-	-	-	-
高知県			41,321		22,125		21,505
高年資出備	次 料 所 考	平成19年5月1日 学校基本調査 県統計課 学校所在地による		平成19年5月1日 学校基本調査 県統計課 学校所在地による		平成19年5月1日 学校基本調査 県統計課 学校所在地による	



市 町 村 名	指 標 名	53. 大学・短大等進学率		54. 公民館数		55. 図書館数	
		順位	%	順位	館	順位	館
高知市	(高知市)	1	53.6	1	23	1	6
(高鏡村)	(高鏡村)	-	-	-	-	-	-
(土佐山村)	(土佐山村)	-	-	-	-	-	-
室戸市	(室戸市)	11	21.7	14	3	5	1
安芸市	(安芸市)	4	42.3	2	19	5	1
南国市	(南国市)	8	26.3	5	15	5	1
土佐市	(土佐市)	9	25.2	12	4	2	3
須崎市	(須崎市)	3	43.5	8	7	5	1
宿毛市	(宿毛市)	13	20.1	11	6	5	1
土佐清水市	(土佐清水市)	7	28.2	12	4	5	1
四万十市	(四万十市)	2	44.9	8	7	5	1
(中村市)	(中村市)	-	-	-	-	-	-
(西土佐村)	(西土佐村)	-	-	-	-	-	-
香南市	(香南市)	-	10.0	3	16	3	2
(赤岡町)	(赤岡町)	-	-	-	-	-	-
(香我美町)	(香我美町)	-	-	-	-	-	-
(野市町)	(野市町)	-	-	-	-	-	-
(夜吉村)	(夜吉村)	-	-	-	-	-	-
(香川美市)	(香川美市)	5	33.2	6	14	3	2
(土佐山田町)	(土佐山田町)	-	-	-	-	-	-
(香物北町)	(香物北町)	-	-	-	-	-	-
(香物北村)	(香物北村)	-	-	-	-	-	-
東洋町	(東洋町)	-	-	18	2	5	1
奈半利町	(奈半利町)	-	-	-	-	-	-
田野町	(田野町)	16	15.4	-	-	-	-
安田川村	(安田川村)	-	-	22	1	-	-
北馬路村	(北馬路村)	-	-	18	2	-	-
芸西村	(芸西村)	-	-	22	1	-	-
芸西村	(芸西村)	-	-	-	-	5	1
本山町	(本山町)	6	30.4	18	2	-	-
大佐川町	(大佐川町)	-	-	7	13	-	-
大佐川村	(大佐川村)	-	-	-	-	5	1
大佐川村	(大佐川村)	-	-	-	-	-	-
春野町	(春野町)	14	17.1	3	16	5	1
いの川村	(いの川村)	20	8.6	8	7	5	1
(本伊野北村)	(本伊野北村)	-	-	-	-	-	-
(伊野北村)	(伊野北村)	-	-	-	-	-	-
仁淀川町	(仁淀川町)	17	13.6	18	2	-	-
(池川村)	(池川村)	-	-	-	-	-	-
(吾川村)	(吾川村)	-	-	-	-	-	-
(仁淀川村)	(仁淀川村)	-	-	-	-	-	-
中土佐町	(中土佐町)	10	22.2	22	1	-	-
(中土佐町)	(中土佐町)	-	-	-	-	-	-
(大野見村)	(大野見村)	-	-	-	-	-	-
佐川町	(佐川町)	12	21.2	22	1	5	1
越知町	(越知町)	-	-	-	-	-	-
禰高村	(禰高村)	18	11.4	-	-	-	-
日野町	(日野町)	-	-	14	3	-	1
津野村	(津野村)	-	-	-	-	-	-
(東津野村)	(東津野村)	-	-	-	-	-	-
(葉山村)	(葉山村)	-	-	-	-	-	-
四万十町	(四万十町)	15	15.8	14	3	5	1
(窪川町)	(窪川町)	-	-	-	-	-	-
(大正町)	(大正町)	-	-	-	-	-	-
(大正町)	(大正町)	-	-	-	-	-	-
大三原町	(大三原町)	21	3.1	14	3	-	-
黒潮町	(黒潮町)	22	2.6	22	1	5	1
(佐賀方町)	(佐賀方町)	-	-	-	-	-	-
(大佐方町)	(大佐方町)	-	-	-	-	-	-
高知県			41.7		176		29
高年資出備	次 料 所 考	平成19年5月1日 学校基本調査 県統計課 学校所在地による		平成18年度 市町村行財政の状況 県市町村振興課		平成18年度 市町村行財政の状況 県市町村振興課	

市 町 村 名	指 標 名	56. 体育館数		57. 労働力率		58. 第1次産業就業者比率	
		順位	館	順位	%	順位	%
高知市		9	3	28	57.56	45	2.6
(高知市)		-	-	-	-	-	-
(鏡村)		-	-	-	-	-	-
(土佐山村)		-	-	-	-	-	-
室戸市		15	1	42	51.04	29	20.0
安芸市		2	5	9	60.99	19	26.7
南国市		1	6	19	59.23	40	14.2
土佐市		15	1	13	59.97	26	22.2
須崎市		3	4	22	58.83	28	21.0
宿毛市		9	3	21	58.85	38	15.1
土佐清水市		15	1	38	53.14	35	16.0
四万十市		12	2	12	59.97	41	11.3
(中村市)		-	-	-	-	-	-
(西土佐村)		-	-	-	-	-	-
香南市		3	4	-	-	-	-
(赤岡町)		-	-	37	53.16	44	6.0
(香我美町)		-	-	2	66.72	7	34.4
(野市町)		-	-	4	63.60	37	15.3
(夜吉町)		-	-	6	62.22	11	29.9
(香川村)		-	-	29	57.53	14	28.0
(土佐山田町)		3	4	-	-	-	-
(香北町)		-	-	30	57.52	33	17.3
(香物部村)		-	-	14	59.88	10	30.7
(香物部村)		-	-	43	48.38	8	32.1
東洋町		15	1	41	51.68	16	27.8
奈半利町		-	-	39	52.77	32	17.8
田野町		15	1	20	58.93	27	22.1
安田川村		-	-	17	59.72	5	37.6
北馬路村		15	1	5	62.76	3	40.3
芸西村		-	-	10	60.81	17	27.6
芸西村		15	1	8	60.99	1	42.1
本山町		15	1	32	57.19	21	25.4
大豊町		-	-	44	48.05	22	25.2
土佐川村		15	1	34	56.33	20	25.8
大川村		15	1	16	59.76	23	24.2
春野町		-	-	7	61.40	25	22.2
いのの川村		12	2	25	58.39	43	8.9
(本伊野村)		-	-	-	-	-	-
(伊野北村)		-	-	-	-	-	-
(仁淀川町)		12	2	45	45.02	39	14.8
(池川村)		-	-	-	-	-	-
(吾川村)		-	-	-	-	-	-
(仁淀川村)		-	-	-	-	-	-
中土佐町		3	4	-	-	-	-
(中土佐町)		-	-	26	58.23	31	18.6
(大野見村)		-	-	11	60.41	4	38.5
佐川町		15	1	24	58.53	34	16.1
越知町		15	1	35	53.90	36	15.9
禰原村		3	4	1	68.63	6	35.4
日高村		-	-	27	58.16	42	10.3
津野町		3	4	31	57.38	24	23.1
(東津野村)		-	-	-	-	-	-
(葉山村)		-	-	-	-	-	-
四万十町		9	3	-	-	-	-
(窪川町)		-	-	18	59.37	15	28.0
(大正町)		-	-	36	53.83	30	18.7
(十和村)		-	-	3	64.33	2	41.0
大三原村		-	-	40	52.30	9	32.0
黒潮町		-	-	33	56.95	18	26.9
(佐賀町)		-	-	-	-	-	-
(大東方町)		-	-	15	59.83	12	29.0
(大東方町)		-	-	23	58.75	13	28.9
高知県			62		57.98		12.7
高年資出備	次 料 所 考	平成18年度 市町村行財政の状況 県市町村振興課		平成17年10月1日 国勢調査 総務省統計局 労働力人口/15歳以上人口×100		平成17年10月1日 国勢調査 総務省統計局	

市 町 村 名	指 標 名	59. 第2次産業就業者比率		60. 第3次産業就業者比率		61. 完全失業率	
		順位	%	順位	%	順位	%
高知市		37	17.2	1	77.7	13	8.35
(高知市)		-	-	-	-	-	-
(鏡村)		-	-	-	-	-	-
(土佐山村)		-	-	-	-	-	-
室戸市		27	20.0	14	59.8	4	11.93
安芸市		43	15.8	17	57.5	25	6.91
南国市		23	20.4	7	64.3	24	6.98
土佐市		28	20.0	18	57.4	10	8.95
須崎市		31	19.8	15	59.2	11	8.79
宿毛市		22	20.8	8	63.9	7	10.22
土佐清水市		33	19.3	5	64.6	9	9.22
四万十市		35	18.0	3	70.5	15	7.65
(中村市)		-	-	-	-	-	-
(西土佐村)		-	-	-	-	-	-
香南市		-	-	-	-	-	-
(赤岡町)		17	23.4	2	70.6	3	12.90
(香我美町)		29	19.9	40	45.7	39	4.45
(野市町)		25	20.1	6	64.3	29	6.19
(夜須町)		44	14.8	24	54.9	38	4.53
(吉川村)		38	16.7	23	55.3	2	14.45
(香土佐山田町)		30	19.8	9	62.7	21	7.29
(香北町)		26	20.1	31	49.1	34	5.46
(物部村)		19	22.1	39	45.8	35	5.15
東洋町		10	25.7	35	46.3	1	14.90
奈半利町		21	21.1	10	61.1	5	11.70
田野町		24	20.2	16	57.7	12	8.50
安田町		41	16.1	36	46.2	23	7.25
北川村		36	17.9	42	41.8	41	4.25
馬路村		9	26.6	38	45.9	43	3.41
芸西村		45	12.6	41	45.1	40	4.43
本山町		34	18.9	21	55.8	19	7.42
大豊町		4	28.4	34	46.3	32	5.61
土佐町		20	21.6	27	52.4	42	3.41
大川村		6	27.8	32	47.7	31	5.78
春野町		40	16.2	11	61.0	18	7.42
いの川町		18	22.5	4	67.8	26	6.74
(本川村)		-	-	-	-	-	-
(伊野町)		-	-	-	-	-	-
(伊野北村)		-	-	-	-	-	-
仁淀川町		1	35.7	29	49.5	30	5.91
(池川町)		-	-	-	-	-	-
(吾川村)		-	-	-	-	-	-
(仁淀村)		-	-	-	-	-	-
中土佐町		-	-	-	-	-	-
(中土佐町)		11	25.7	22	55.7	22	7.25
(大野見村)		8	26.8	44	34.8	45	2.64
佐川町		16	23.5	13	60.3	27	6.52
越知町		7	27.7	20	56.3	17	7.45
禰原町		5	28.1	43	36.5	33	5.55
日高村		3	28.4	12	60.8	8	10.21
津野町		2	30.7	37	46.0	37	4.57
(東津野村)		-	-	-	-	-	-
(葉山村)		-	-	-	-	-	-
四万十町		-	-	-	-	-	-
(窪川町)		32	19.5	26	52.5	28	6.20
(大正町)		12	25.0	19	56.3	36	4.85
(十和村)		13	24.0	45	34.8	44	2.79
大月町		42	16.0	28	52.0	6	10.47
三原村		15	23.7	30	49.4	20	7.30
黒潮町		-	-	-	-	-	-
(佐賀町)		14	23.8	33	47.1	16	7.54
(大の方町)		39	16.6	25	54.6	14	7.70
高知県			19.2		66.9		7.92
高知県	次 資 出 備	平成17年10月1日 国勢調査 総務省統計局		平成17年10月1日 国勢調査 総務省統計局		平成17年10月1日 国勢調査 総務省統計局 完全失業者/労働力人口×100	

市 町 村 名	指 標 名	62. 雇用者比率		63. 女性就業者比率		64. 老人クラブ数	
		順位	%	順位	%	順位	クラブ
高知市		1	83.9	28	45.8	1	211
(高知市)		-	-	-	-	-	-
(鏡村)		-	-	-	-	-	-
(土佐山村)		-	-	-	-	-	-
室戸市		18	69.1	42	37.2	19	23
安芸市		33	62.4	6	50.2	10	47
南国市		5	76.2	13	48.4	2	82
土佐市		24	66.9	19	47.2	18	25
須崎市		25	66.8	27	45.9	16	28
宿毛市		15	70.2	31	45.1	8	49
土佐清水市		14	70.4	37	40.3	10	47
四万十市		9	73.5	15	47.8	4	65
(中村市)		-	-	-	-	-	-
(西土佐村)		-	-	-	-	-	-
香南市		-	-	-	-	5	62
(赤岡町)		2	80.3	39	39.7	-	-
(香我美町)		36	60.7	1	55.7	-	-
(野市町)		7	75.4	5	51.8	-	-
(夜須町)		35	61.8	3	52.6	-	-
(吉川村)		27	65.0	32	44.7	-	-
(香土佐山田町)		13	71.4	10	49.3	6	55
(香物北町)		32	62.4	9	49.6	-	-
(物部村)		39	58.3	40	39.6	-	-
東洋町		37	60.2	45	32.7	27	12
奈半利町		23	67.1	38	40.2	28	7
田野町		31	62.8	20	47.1	28	7
安田川村		43	53.5	14	48.0	28	7
北馬路村		41	54.9	8	49.8	32	5
芸西村		8	74.6	17	47.7	33	2
芸西村		42	53.8	7	50.1	31	6
本山町		22	67.4	30	45.6	23	15
大豊町		28	64.7	41	38.3	25	14
土佐川村		26	66.3	33	44.6	23	15
大川村		6	75.8	22	46.8	33	2
春野町		19	68.4	11	48.9	13	33
いのの川村		3	79.3	26	46.5	9	48
(本伊野村)		-	-	-	-	-	-
(伊野北村)		-	-	-	-	-	-
(仁淀川町)		16	69.8	44	33.2	17	27
(池川村)		-	-	-	-	-	-
(吾川村)		-	-	-	-	-	-
(仁淀村)		-	-	-	-	-	-
中土佐町		-	-	-	-	20	21
(中土佐町)		20	67.4	24	46.6	-	-
(大野見村)		45	52.5	12	48.8	-	-
佐川町		12	72.4	18	47.4	12	35
越知町		17	69.2	36	42.1	26	13
禰原村		40	57.4	4	52.0	22	16
日高村		4	77.4	21	46.9	21	20
津野町		21	67.4	29	45.6	14	32
(東津野村)		-	-	-	-	-	-
(葉山村)		-	-	-	-	-	-
四万十町		-	-	-	-	3	79
(窪川町)		34	62.0	16	47.7	-	-
(大正町)		10	73.2	35	43.5	-	-
(十和村)		44	52.5	2	54.6	-	-
大三原村		29	64.2	43	35.7	14	32
黒原朝賀町		30	63.6	34	43.9	7	50
(佐賀町)		11	72.9	25	46.6	-	-
(大の方町)		38	59.4	23	46.7	-	-
高知県			75.3		46.1		1,192
年資出備	次料所考	平成17年10月1日 国勢調査 総務省統計局 雇用者/就業者×100		平成17年10月1日 国勢調査 総務省統計局 女性就業者/15歳以上女性人口 ×100		平成19年3月31日 県老人クラブ連合会	

市 町 村 名	指 標 名	65. 老人クラブ会員数		66. 老人ホーム数		67. 老齢福祉年金受給権者数	
		順位	60歳以上人口千人当たり 人	順位	箇所	順位	人
高 知 市	( 高 知 市 )	32	119.4	1	16	1	141
( 鏡 村 )	( 鏡 村 )	-	-	-	-	-	-
( 土 佐 山 村 )	( 土 佐 山 村 )	-	-	-	-	-	-
室 戸 市	室 戸 市	30	123.4	18	1	7	17
安 芸 市	安 芸 市	17	238.5	3	5	12	12
南 国 市	南 国 市	22	204.5	2	6	3	28
土 佐 市	土 佐 市	31	120.0	18	1	5	22
須 崎 市	須 崎 市	34	91.6	18	1	6	19
宿 毛 市	宿 毛 市	14	269.0	7	3	20	7
土 佐 水 市	土 佐 水 市	19	236.9	18	1	16	8
四 万 十 市	四 万 十 市	20	228.0	3	5	2	34
( 中 村 市 )	( 中 村 市 )	-	-	-	-	-	-
( 西 土 佐 村 )	( 西 土 佐 村 )	-	-	-	-	-	-
香 南 市	香 南 市	21	205.8	3	5	9	15
( 赤 岡 町 )	( 赤 岡 町 )	-	-	-	-	-	-
( 香 我 美 町 )	( 香 我 美 町 )	-	-	-	-	-	-
( 野 市 町 )	( 野 市 町 )	-	-	-	-	-	-
( 夜 吉 村 )	( 夜 吉 村 )	-	-	-	-	-	-
( 香 土 佐 山 田 町 )	( 香 土 佐 山 田 町 )	27	177.3	6	4	13	11
( 香 物 北 部 村 )	( 香 物 北 部 村 )	-	-	-	-	-	-
東 洋 町	東 洋 町	25	184.6	-	-	26	3
奈 半 利 町	奈 半 利 町	28	171.2	18	1	25	4
田 野 町	田 野 町	10	293.9	-	-	26	3
安 田 川 村	安 田 川 村	23	193.2	-	-	31	1
北 馬 路 村	北 馬 路 村	12	283.6	-	-	-	-
芸 西 村	芸 西 村	29	160.8	-	-	28	2
本 山 町	本 山 町	33	115.5	18	1	28	2
大 山 町	大 山 町	11	290.1	18	1	16	8
土 佐 川 村	土 佐 川 村	16	253.5	10	2	22	6
大 佐 川 村	大 佐 川 村	3	442.2	18	1	16	8
春 野 町	春 野 町	6	378.0	-	-	-	-
い の 川 村	い の 川 村	13	282.5	10	2	15	9
( 本 伊 野 村 )	( 本 伊 野 村 )	18	237.7	10	2	4	27
( 伊 吾 北 川 町 )	( 伊 吾 北 川 町 )	-	-	-	-	-	-
( 仁 淀 川 町 )	( 仁 淀 川 町 )	4	413.3	10	2	7	17
( 池 吾 川 村 )	( 池 吾 川 村 )	-	-	-	-	-	-
( 仁 淀 川 村 )	( 仁 淀 川 村 )	-	-	-	-	-	-
中 土 佐 町	中 土 佐 町	24	186.6	10	2	23	5
( 中 土 佐 町 )	( 中 土 佐 町 )	-	-	-	-	-	-
( 大 野 見 村 )	( 大 野 見 村 )	-	-	-	-	-	-
佐 川 町	佐 川 町	15	255.6	18	1	10	14
越 知 町	越 知 町	26	177.7	10	2	11	13
禰 原 村	禰 原 村	8	351.9	18	1	23	5
日 高 村	日 高 村	2	447.6	10	2	31	1
津 野 町	津 野 町	5	405.2	7	3	16	8
( 東 津 野 村 )	( 東 津 野 村 )	-	-	-	-	-	-
( 葉 山 村 )	( 葉 山 村 )	-	-	-	-	-	-
四 万 十 町	四 万 十 町	9	304.6	7	3	14	10
( 窪 川 町 )	( 窪 川 町 )	-	-	-	-	-	-
( 大 正 町 )	( 大 正 町 )	-	-	-	-	-	-
( 十 和 村 )	( 十 和 村 )	-	-	-	-	-	-
大 三 月 原 村	大 三 月 原 村	1	556.5	18	1	28	2
黒 原 朝 賀 町	黒 原 朝 賀 町	7	366.7	18	1	31	1
( 佐 賀 町 )	( 佐 賀 町 )	-	-	10	2	20	7
( 大 方 町 )	( 大 方 町 )	-	-	-	-	-	-
高 知 県			194.3		78		470
年 資 出 備	次 料 所 考	平成19年3月31日 県老人クラブ連合会資料 県老人クラブ連合会 老人クラブ会員数/60歳以上住民基 本台帳人口×1000		平成19年4月1日現在 健康福祉行政の概要 県健康福祉企画課 養護老人ホーム・特別養護老人ホーム・軽 費老人ホーム(A型)・ケアハウス		平成19年3月31日現在 社会保険事業概況 高知社会保険事務局	

市 町 村 名	指 標 名	68. 国民年金被保険者数		69. 国民年金支給額		70. 公営住宅等数		
		順位	人口千人当たり	人	順位	受給者1人当たり	千円	順位
高知市		10	235	22	621.8	29	15.00	
(高知市)			-		-		-	
(鏡村)			-		-		-	
(土佐山村)			-		-		-	
室戸市		5	247	33	577.5	8	33.62	
安芸市		6	244	21	624.1	11	29.76	
南国市		15	226	10	644.5	27	16.82	
土佐市		9	236	15	637.7	32	9.69	
須崎市		8	240	28	605.3	13	29.43	
宿毛市		2	263	29	602.6	28	16.63	
土佐清水市		12	228	27	607.9	21	20.81	
四万十市		13	228	26	611.3	34	6.91	
(中村市)			-		-		-	
(西土佐村)			-		-		-	
香南市		14	227	16	637.2	12	29.67	
(赤岡町)			-		-		-	
(香我美町)			-		-		-	
(野市町)			-		-		-	
(夜吉町)			-		-		-	
(香川美市)		19	213	8	649.8	31	10.04	
(土佐山田町)			-		-		-	
(香北町)			-		-		-	
(香物部村)			-		-		-	
東洋町		1	279	34	575.2	9	31.40	
奈半利町		18	217	32	591.3	2	65.77	
田野町		21	208	19	631.2	24	17.86	
安田町		16	224	17	633.7	7	35.19	
北川村		24	203	4	667.4	17	26.92	
馬路村		35	130	2	692.0	3	61.94	
芸西村		3	262	24	618.1	10	30.16	
本山町		30	177	13	640.3	4	61.29	
大豊町		34	139	7	650.7	23	20.05	
土佐川町		31	171	5	659.4	5	41.49	
大川村		33	139	1	701.9	1	137.45	
春野町		11	230	18	632.2	33	8.32	
いの川村		22	207	9	648.6	35	6.20	
(本伊野村)			-		-		-	
(伊野北村)			-		-		-	
(仁淀川町)		32	154	6	657.3	15	28.54	
(池川町)			-		-		-	
(吾川村)			-		-		-	
(仁淀川村)			-		-		-	
中土佐町		20	210	31	596.9	26	16.88	
(中土佐町)			-		-		-	
(大野見村)			-		-		-	
佐川町		25	201	12	641.3	20	22.16	
越知町		28	194	14	638.7	16	28.38	
禰原町		29	182	3	671.7	6	36.67	
日高村		26	199	11	642.4	19	22.96	
津野町		27	195	20	628.3	25	17.12	
(東津野村)			-		-		-	
(葉山村)			-		-		-	
四万十町		17	218	25	615.5	18	25.08	
(窪川町)			-		-		-	
(大正町)			-		-		-	
(十和村)			-		-		-	
大月村		4	253	35	566.8	30	12.84	
三原町		23	204	23	620.5	22	20.60	
黒潮町		7	243	30	598.6	14	29.26	
(佐賀町)			-		-		-	
(大の方町)			-		-		-	
高知県			228		624.5		18.19	
高知県	次 資 出 備	平成19年3月31日現在 社会保険事業概況 高知社会保険事務局		平成19年3月31日現在 社会保険事業概況 高知社会保険事務局		平成18年度 市町村行財政の状況 県市町村振興課		

市 町 村 名	指 標 名	71. 水道普及率		72. ごみ総排出量		73. 旅券申請件数	
		順位	%	順位	人口千人当たり t	順位	人口千人当たり 件
高知市	(高知市)	10	96.3	1	452.4	1	19.89
(高知市)	(高知市)	-	-	-	-	-	-
(鏡村)	(鏡村)	-	-	-	-	-	-
(土佐山村)	(土佐山村)	-	-	-	-	-	-
室戸市	(室戸市)	15	93.7	4	389.1	31	7.35
安芸市	(安芸市)	11	96.1	15	332.7	24	9.15
南国市	(南国市)	20	87.3	16	330.8	3	17.05
土佐市	(土佐市)	19	87.8	7	365.5	4	15.24
須崎市	(須崎市)	18	88.5	14	335.7	8	13.75
宿毛市	(宿毛市)	8	97.3	5	380.4	20	10.28
土佐清水市	(土佐清水市)	7	97.8	3	406.2	23	9.61
四万十市	(四万十市)	24	86.2	2	418.7	10	13.65
(中村市)	(中村市)	-	-	-	-	-	-
(西土佐村)	(西土佐村)	-	-	-	-	-	-
香南市	(香南市)	5	98.7	21	317.1	6	14.71
(赤岡町)	(赤岡町)	-	-	-	-	-	-
(香我美町)	(香我美町)	-	-	-	-	-	-
(野市町)	(野市町)	-	-	-	-	-	-
(夜須町)	(夜須町)	-	-	-	-	-	-
(吉川村)	(吉川村)	-	-	-	-	-	-
香美市	(香美市)	22	87.1	23	300.9	12	12.22
(土佐山田町)	(土佐山田町)	-	-	-	-	-	-
(香北町)	(香北町)	-	-	-	-	-	-
(香物部村)	(香物部村)	-	-	-	-	-	-
東洋町	(東洋町)	9	97.2	17	329.1	25	9.10
奈半利町	(奈半利町)	14	94.0	20	319.8	29	8.25
田野町	(田野町)	2	99.2	22	311.8	28	8.62
安田町	(安田町)	12	94.1	25	268.6	33	6.80
北川村	(北川村)	31	57.8	28	244.5	16	11.16
馬路村	(馬路村)	2	99.2	12	338.4	18	10.77
芸西村	(芸西村)	4	99.0	10	352.8	21	10.14
本山町	(本山町)	26	83.9	9	353.5	14	11.82
大豊町	(大豊町)	32	54.7	35	178.8	27	8.75
土佐川村	(土佐川村)	27	83.4	11	348.9	30	7.83
大川村	(大川村)	35	37.5	34	184.2	34	5.98
春野町	(春野町)	17	91.1	27	262.9	2	17.49
いの川村	(いの川村)	24	86.2	24	294.9	7	14.43
(本伊野村)	(本伊野村)	-	-	-	-	-	-
(仁吾北村)	(仁吾北村)	-	-	-	-	-	-
仁淀川町	(仁淀川町)	33	53.9	26	264.5	32	6.80
(池川村)	(池川村)	-	-	-	-	-	-
(吾川村)	(吾川村)	-	-	-	-	-	-
(仁淀村)	(仁淀村)	-	-	-	-	-	-
中土佐町	(中土佐町)	6	98.2	13	337.7	9	13.71
(中土佐町)	(中土佐町)	-	-	-	-	-	-
(大野見村)	(大野見村)	-	-	-	-	-	-
佐川町	(佐川町)	28	81.6	8	359.9	19	10.67
越知町	(越知町)	29	80.4	6	369.9	13	11.84
禰原村	(禰原村)	34	46.5	33	208.8	22	10.07
日高村	(日高村)	21	87.2	31	215.3	11	12.72
津野町	(津野町)	30	63.7	32	209.3	26	9.06
(東津野村)	(東津野村)	-	-	-	-	-	-
(葉山村)	(葉山村)	-	-	-	-	-	-
四万十町	(四万十町)	23	86.5	18	324.8	17	10.84
(窪川町)	(窪川町)	-	-	-	-	-	-
(大正町)	(大正町)	-	-	-	-	-	-
(十和村)	(十和村)	-	-	-	-	-	-
大月村	(大月村)	16	93.0	30	234.1	35	5.38
三原町	(三原町)	1	99.7	29	236.5	5	14.79
黒潮町	(黒潮町)	12	94.1	19	323.1	15	11.24
(佐賀町)	(佐賀町)	-	-	-	-	-	-
(大の方町)	(大の方町)	-	-	-	-	-	-
高知県			91.7		381.5		15.55
高年資出備	次料所考	平成19年3月31日現在 高知県の水道 県食品・衛生課 平成19年3月31日現在給水人口/平成19年3月31日現在住民基本台帳人口×100		平成17年度 県廃棄物処理推進課資料 県廃棄物処理推進課 総排出量=計画収集量+直接搬入量+集 団回収量(平成17年度~)		平成19年中 旅券発給状況 県国際交流課 平成19年3月31日現在住民基本台 帳人口を使用。	

市 町 村 名	指 標 名	74. 市町村道改良率		75. 市町村道舗装率		76. 自家用車数	
		順位	%	順位	%	順位	1世帯当たり 台
高知市	(高知市)	2	61.1	4	90.2	35	1.3
(高鏡村)	(高鏡村)	-	-	-	-	-	-
(土佐山村)	(土佐山村)	-	-	-	-	-	-
室戸市	(室戸市)	12	42.7	12	84.2	33	1.5
安芸市	(安芸市)	20	35.0	18	78.9	25	1.7
南国市	(南国市)	9	44.9	6	89.3	14	1.9
土佐市	(土佐市)	25	29.8	5	90.1	10	1.9
須崎市	(須崎市)	21	34.3	21	75.7	19	1.8
宿毛市	(宿毛市)	8	47.8	10	84.9	16	1.8
土佐清水市	(土佐清水市)	3	59.0	1	96.5	34	1.4
四万十市	(四万十市)	16	39.9	20	76.5	11	1.9
(中村市)	(中村市)	-	-	-	-	-	-
(西土佐村)	(西土佐村)	-	-	-	-	-	-
香南市	(香南市)	6	56.9	11	84.8	18	1.8
(赤岡町)	(赤岡町)	-	-	-	-	-	-
(香我美町)	(香我美町)	-	-	-	-	-	-
(野市町)	(野市町)	-	-	-	-	-	-
(夜吉村)	(夜吉村)	-	-	-	-	-	-
(香川美市)	(香川美市)	23	33.3	15	81.4	27	1.7
(土佐山田町)	(土佐山田町)	-	-	-	-	-	-
(香北町)	(香北町)	-	-	-	-	-	-
(香物部村)	(香物部村)	-	-	-	-	-	-
東洋町	(東洋町)	5	57.2	8	85.8	32	1.5
奈半利町	(奈半利町)	28	28.1	32	54.3	31	1.5
田野町	(田野町)	14	40.1	28	67.2	26	1.7
安田川村	(安田川村)	19	37.0	3	92.9	22	1.8
北馬路村	(北馬路村)	18	38.4	25	69.9	3	2.2
馬芸西村	(馬芸西村)	7	55.0	35	43.2	4	2.2
芸西村	(芸西村)	10	44.8	13	83.3	13	1.9
本山町	(本山町)	29	26.6	19	78.6	17	1.8
大豊町	(大豊町)	33	23.1	22	75.3	30	1.6
土佐川村	(土佐川村)	15	40.0	23	74.0	7	2.0
大川村	(大川村)	31	24.2	33	50.8	2	2.3
春野町	(春野町)	26	29.0	27	68.0	12	1.9
いの川村	(いの川村)	24	31.0	17	79.5	23	1.7
(本伊野北村)	(本伊野北村)	-	-	-	-	-	-
(伊吾北村)	(伊吾北村)	-	-	-	-	-	-
仁淀川町	(仁淀川町)	30	24.5	29	66.7	20	1.8
(池川村)	(池川村)	-	-	-	-	-	-
(吾川村)	(吾川村)	-	-	-	-	-	-
(仁淀川村)	(仁淀川村)	-	-	-	-	-	-
中土佐町	(中土佐町)	27	28.3	31	60.5	29	1.7
(中土佐町)	(中土佐町)	-	-	-	-	-	-
(大野見村)	(大野見村)	-	-	-	-	-	-
佐川町	(佐川町)	32	23.4	24	73.6	15	1.8
越知町	(越知町)	13	40.8	7	86.6	24	1.7
禰原村	(禰原村)	35	3.6	34	46.5	9	2.0
日高野村	(日高野村)	17	38.8	15	81.4	5	2.1
津野村	(津野村)	4	57.6	9	85.2	6	2.1
(東津野村)	(東津野村)	-	-	-	-	-	-
(葉山村)	(葉山村)	-	-	-	-	-	-
四万十町	(四万十町)	22	33.4	26	69.7	8	2.0
(窪川町)	(窪川町)	-	-	-	-	-	-
(大正町)	(大正町)	-	-	-	-	-	-
(十和田村)	(十和田村)	-	-	-	-	-	-
大月村	(大月村)	34	18.5	14	82.7	28	1.7
三原町	(三原町)	1	62.7	30	64.2	1	2.3
黒潮町	(黒潮町)	11	44.2	2	93.4	21	1.8
(佐賀町)	(佐賀町)	-	-	-	-	-	-
(大佐方町)	(大佐方町)	-	-	-	-	-	-
高知県			39.8		79.6		1.6
高知県	次 資 出 備	平成18年4月1日現在 高知県の道路状況 県道路課		平成18年4月1日現在 高知県の道路状況 県道路課		平成19年3月31日 自動車数の推移 四国運輸局 自家用車数/住民基本台帳世帯数	



市 町 村 名	指 標 名	77. 交通事故発生件数		78. 交通事故死傷者数		79. 従業地別医師数	
		順位	人口千人当たり 件	順位	人口千人当たり 人	順位	人口千人当たり 人
高知市		2	7.54	5	8.68	2	3.48
(高知市)		-	-	-	-	-	-
(鏡村)		-	-	-	-	-	-
(土佐山村)		-	-	-	-	-	-
室戸市		19	3.88	21	4.26	23	0.97
安芸市		5	7.01	2	9.05	6	2.37
南国市		3	7.24	4	8.82	1	7.99
土佐市		12	5.10	11	6.26	16	1.46
須崎市		17	4.45	14	5.74	11	1.79
宿毛市		10	5.14	10	7.09	3	3.32
土佐清水市		25	3.45	24	3.89	21	1.11
四万十市		14	5.01	13	5.96	9	1.90
(中村市)		-	-	-	-	-	-
(西土佐村)		-	-	-	-	-	-
香南市		7	6.79	6	8.54	18	1.35
(赤岡町)		-	-	-	-	-	-
(香我美町)		-	-	-	-	-	-
(野市町)		-	-	-	-	-	-
(夜吉町)		-	-	-	-	-	-
(香川美市)		9	5.22	12	6.16	14	1.58
(土佐山田町)		-	-	-	-	-	-
(香物北町)		-	-	-	-	-	-
(香物北村)		-	-	-	-	-	-
東洋町		28	2.86	28	3.72	27	0.86
奈半利町		13	5.10	16	5.61	19	1.27
田野町		22	3.62	20	4.53	4	3.02
安田川村		6	6.96	3	8.99	29	0.58
北馬路村		20	3.85	26	3.85	-	-
芸西村		35	0.89	35	0.89	25	0.89
芸西村		1	9.03	1	11.40	8	1.90
本山町		31	1.65	31	1.89	10	1.89
大豊町		11	5.12	9	7.24	26	0.88
土佐川村		30	2.10	30	2.52	13	1.68
大川村		18	3.96	23	3.96	7	1.98
春野町		8	6.11	8	7.95	32	0.49
いの川村		16	4.56	15	5.62	20	1.20
(本伊野村)		-	-	-	-	-	-
(伊野北村)		-	-	-	-	-	-
仁淀川町		34	1.17	34	1.43	24	0.91
(池川村)		-	-	-	-	-	-
(吾川村)		-	-	-	-	-	-
(仁淀川村)		-	-	-	-	-	-
中土佐町		23	3.57	19	4.95	28	0.81
(中土佐町)		-	-	-	-	-	-
(大野見村)		-	-	-	-	-	-
佐川町		15	4.60	17	5.21	12	1.76
越知町		29	2.53	29	2.53	5	2.39
禰原村		32	1.64	32	1.64	17	1.41
日高村		4	7.13	7	8.43	33	0.32
津野町		24	3.48	27	3.76	31	0.56
(東津野村)		-	-	-	-	-	-
(葉山村)		-	-	-	-	-	-
四万十町		21	3.83	18	5.16	15	1.51
(窪川町)		-	-	-	-	-	-
(大正町)		-	-	-	-	-	-
(十和村)		-	-	-	-	-	-
大月村		26	3.21	22	4.24	22	1.02
三原村		33	1.57	33	1.57	34	-
黒潮町		27	3.04	25	3.89	30	0.57
(佐賀町)		-	-	-	-	-	-
(大佐方町)		-	-	-	-	-	-
高知県			6.05		7.21		2.72
高知県	次 資 出 備	平成18年 交通白書 県警察本部		平成18年 交通白書 県警察本部		平成18年12月31日 医師・歯科医師・薬剤師調査 県保健福祉課	

市 町 村 名	指 標 名	80. 従業地別歯科医師数		81. 従業地別薬剤師数		82. 看護師数	
		順位	人口千人当たり 人	順位	人口千人当たり 人	順位	人口千人当たり 人
高知市	(高知市)	2	0.76	2	2.88	6	14.70
(高鏡村)	(高鏡村)	-	-	-	-	-	-
(土佐山村)	(土佐山村)	-	-	-	-	-	-
室戸市	(室戸市)	18	0.38	22	0.81	18	5.60
安芸市	(安芸市)	6	0.57	6	1.90	9	12.43
南国市	(南国市)	5	0.57	3	2.33	1	17.20
土佐市	(土佐市)	7	0.56	12	1.66	13	7.10
須崎市	(須崎市)	9	0.53	13	1.44	12	9.14
宿毛市	(宿毛市)	4	0.58	5	1.95	2	16.76
土佐清水市	(土佐清水市)	14	0.45	17	1.00	15	6.31
四万十市	(四万十市)	3	0.69	9	1.74	11	10.65
(中村市)	(中村市)	-	-	-	-	-	-
(西土佐村)	(西土佐村)	-	-	-	-	-	-
香南市	(香南市)	10	0.50	20	0.91	21	3.70
(赤岡町)	(赤岡町)	-	-	-	-	-	-
(香我美町)	(香我美町)	-	-	-	-	-	-
(野市町)	(野市町)	-	-	-	-	-	-
(夜吉村)	(夜吉村)	-	-	-	-	-	-
(香川美市)	(香川美市)	8	0.54	10	1.68	17	5.62
(土佐山田町)	(土佐山田町)	-	-	-	-	-	-
(香物北町)	(香物北町)	-	-	-	-	-	-
(香物北村)	(香物北村)	-	-	-	-	-	-
東洋町	(東洋町)	23	0.29	23	0.57	-	-
奈半利町	(奈半利町)	1	1.02	8	1.78	-	-
田野町	(田野町)	21	0.30	1	3.02	4	15.45
安田川村	(安田川村)	22	0.29	21	0.87	-	-
北馬路村	(北馬路村)	-	-	-	-	-	-
芸西村	(芸西村)	27	0.24	15	1.19	5	15.45
本山町	(本山町)	13	0.47	14	1.42	7	13.49
大豊町	(大豊町)	19	0.35	28	0.35	19	4.92
土佐川村	(土佐川村)	16	0.42	11	1.68	10	12.09
大野町	(大野町)	-	-	-	-	-	-
春野町	(春野町)	20	0.31	30	0.31	24	2.45
いの川村	(いの川村)	17	0.39	16	1.13	14	6.95
(本伊野村)	(本伊野村)	-	-	-	-	-	-
(伊吾北村)	(伊吾北村)	-	-	-	-	-	-
仁淀川町	(仁淀川町)	26	0.26	26	0.39	25	2.31
(池川村)	(池川村)	-	-	-	-	-	-
(吾川村)	(吾川村)	-	-	-	-	-	-
(仁淀村)	(仁淀村)	-	-	-	-	-	-
中土佐町	(中土佐町)	29	0.23	24	0.46	23	2.52
(中土佐町)	(中土佐町)	-	-	-	-	-	-
(大野見村)	(大野見村)	-	-	-	-	-	-
佐川町	(佐川町)	30	0.20	7	1.89	8	12.87
越知町	(越知町)	24	0.28	4	1.97	3	16.54
禰原村	(禰原村)	28	0.23	19	0.94	20	4.32
日高村	(日高村)	31	0.16	29	0.32	-	-
津野町	(津野町)	25	0.28	31	-	-	-
(東津野村)	(東津野村)	-	-	-	-	-	-
(葉山村)	(葉山村)	-	-	-	-	-	-
四万十町	(四万十町)	12	0.47	18	0.99	16	6.14
(窪川町)	(窪川町)	-	-	-	-	-	-
(大正町)	(大正町)	-	-	-	-	-	-
(十和村)	(十和村)	-	-	-	-	-	-
大三原町	(大三原町)	15	0.44	25	0.44	22	2.80
黒潮町	(黒潮町)	11	0.50	31	-	-	-
(佐賀町)	(佐賀町)	-	-	27	0.35	26	2.08
(大佐方町)	(大佐方町)	-	-	-	-	-	-
高知県			0.59		1.98		11.06
高年資出備	次料所考	平成18年12月31日 医師・歯科医師・薬剤師調査 県保健福祉課		平成18年12月31日 医師・歯科医師・薬剤師調査 県保健福祉課		平成17年10月1日 県保健福祉課資料 県保健福祉課 準看護師含む病院従事者	

市 町 村 名	指 標 名	83. 医療施設数			84. 歯科診療所数			85. 病床数		
		順位	人口千人当たり	施設	順位	人口千人当たり	所	順位	人口千人当たり	床
高知市	(高知市)	6	1.10	4	0.55	5	34.39			
(高鏡村)	(高鏡村)	-	-	-	-	-	-			
(土佐山村)	(土佐山村)	-	-	-	-	-	-			
室戸市	(室戸市)	22	0.75	14	0.38	15	18.82			
安芸市	(安芸市)	21	0.76	8	0.47	12	24.87			
南国市	(南国市)	19	0.81	18	0.30	4	34.54			
土佐市	(土佐市)	30	0.60	9	0.43	16	16.82			
須崎市	(須崎市)	20	0.76	7	0.49	11	26.42			
宿毛市	(宿毛市)	9	0.95	5	0.54	6	32.63			
土佐清水市	(土佐清水市)	28	0.67	12	0.39	19	14.24			
四万十市	(四万十市)	7	1.08	3	0.58	10	28.23			
(中村市)	(中村市)	-	-	-	-	-	-			
(西土佐村)	(西土佐村)	-	-	-	-	-	-			
香南市	(香南市)	26	0.70	15	0.35	21	11.91			
(赤岡町)	(赤岡町)	-	-	-	-	-	-			
(香我美町)	(香我美町)	-	-	-	-	-	-			
(野市町)	(野市町)	-	-	-	-	-	-			
(夜吉村)	(夜吉村)	-	-	-	-	-	-			
(香川美市)	(香川美市)	17	0.84	11	0.40	13	23.86			
(土佐山田町)	(土佐山田町)	-	-	-	-	-	-			
(香北町)	(香北町)	-	-	-	-	-	-			
(香物部村)	(香物部村)	-	-	-	-	-	-			
東洋町	(東洋町)	32	0.57	21	0.29	-	-			
奈半利町	(奈半利町)	3	1.27	1	1.02	24	9.68			
田野町	(田野町)	13	0.91	2	0.60	8	32.00			
安田川村	(安田川村)	31	0.58	20	0.29	29	3.48			
北馬路村	(北馬路村)	2	1.77	-	-	-	-			
芸西村	(芸西村)	10	0.95	24	0.24	1	53.46			
本山町	(本山町)	23	0.71	25	0.24	9	30.91			
大豊町	(大豊町)	25	0.71	30	0.18	17	16.24			
土佐川村	(土佐川村)	29	0.63	28	0.21	3	35.46			
大野村	(大野村)	1	1.98	-	-	22	11.88			
春野町	(春野町)	34	0.43	17	0.31	27	5.62			
いの川村	(いの川村)	16	0.85	16	0.32	14	19.49			
(本伊野村)	(本伊野村)	-	-	-	-	-	-			
(伊野北村)	(伊野北村)	-	-	-	-	-	-			
仁淀川町	(仁淀川町)	12	0.91	23	0.26	20	12.09			
(池川村)	(池川村)	-	-	-	-	-	-			
(吾川村)	(吾川村)	-	-	-	-	-	-			
(仁淀川村)	(仁淀川村)	-	-	-	-	-	-			
中土佐町	(中土佐町)	11	0.92	27	0.23	26	5.87			
(中土佐町)	(中土佐町)	-	-	-	-	-	-			
(大野見村)	(大野見村)	-	-	-	-	-	-			
佐川町	(佐川町)	18	0.81	29	0.20	7	32.54			
越知町	(越知町)	5	1.13	22	0.28	2	35.89			
禰原村	(禰原村)	4	1.17	26	0.23	25	7.05			
日高村	(日高村)	33	0.49	31	0.16	-	-			
津野町	(津野町)	27	0.70	32	0.14	-	-			
(東津野村)	(東津野村)	-	-	-	-	-	-			
(葉山村)	(葉山村)	-	-	-	-	-	-			
四万十町	(四万十町)	15	0.85	13	0.38	18	15.04			
(窪川町)	(窪川町)	-	-	-	-	-	-			
(大正町)	(大正町)	-	-	-	-	-	-			
(十和田村)	(十和田村)	-	-	-	-	-	-			
大月村	(大月村)	14	0.88	19	0.29	28	3.65			
黒原町	(黒原町)	8	1.05	6	0.52	30	3.15			
(佐賀町)	(佐賀町)	24	0.71	10	0.42	23	9.69			
(大賀方町)	(大賀方町)	-	-	-	-	-	-			
高知県			0.92		0.45		26.45			
高年資出備	次料所考	平成18年10月1日 県保健福祉課資料 県保健福祉課 歯科診療所を除く			平成18年10月1日 県保健福祉課資料 県保健福祉課			平成18年10月1日 県保健福祉課資料 県保健福祉課 歯科診療所を含む		

市 町 村 名	指 標 名	86. 国民健康保険加入率		87. 国民健康保険診療費		88. 悪性新生物死亡率	
		順位	%	順位	被保険者1人当たり 円	順位	人口千人当たり ‰
高 知 市	( 高 知 市 )	35	34.85	12	432,973	34	258.54
( 鏡 村 )	( 鏡 村 )	-	-	-	-	-	-
( 土 佐 山 村 )	( 土 佐 山 村 )	-	-	-	-	-	-
室 戸 市	室 戸 市	15	51.01	6	450,264	11	403.42
安 芸 市	安 芸 市	11	53.54	28	372,097	13	381.13
南 国 市	南 国 市	34	38.21	8	446,373	33	267.65
土 佐 市	土 佐 市	25	47.23	16	421,433	17	362.43
須 崎 市	須 崎 市	23	47.47	27	372,518	29	292.73
宿 毛 市	宿 毛 市	18	50.28	35	314,352	21	348.56
土 佐 水 市	土 佐 水 市	7	56.07	30	358,608	12	386.04
四 万 十 市	四 万 十 市	27	44.45	32	353,596	24	327.83
( 中 村 市 )	( 中 村 市 )	-	-	-	-	-	-
( 西 土 佐 村 )	( 西 土 佐 村 )	-	-	-	-	-	-
香 南 市	香 南 市	29	42.96	19	415,529	23	330.27
( 赤 岡 町 )	( 赤 岡 町 )	-	-	-	-	-	-
( 香 我 美 町 )	( 香 我 美 町 )	-	-	-	-	-	-
( 野 市 町 )	( 野 市 町 )	-	-	-	-	-	-
( 夜 須 川 村 )	( 夜 須 川 村 )	-	-	-	-	-	-
( 吉 川 美 市 )	( 吉 川 美 市 )	24	47.40	11	434,084	22	344.69
( 土 佐 山 田 町 )	( 土 佐 山 田 町 )	-	-	-	-	-	-
( 香 北 町 )	( 香 北 町 )	-	-	-	-	-	-
( 物 部 村 )	( 物 部 村 )	-	-	-	-	-	-
東 洋 町	東 洋 町	1	62.24	29	371,250	10	404.39
奈 半 利 町	奈 半 利 町	19	50.01	9	438,972	2	638.57
田 野 町	田 野 町	16	50.51	20	413,535	4	486.77
安 田 川 町	安 田 川 町	4	57.04	22	409,225	1	673.11
北 馬 川 路 村	北 馬 川 路 村	6	56.07	3	484,390	3	519.82
馬 芸 西 村	馬 芸 西 村	31	41.65	2	557,528	20	353.05
芸 西 村	芸 西 村	3	57.07	17	421,269	8	454.87
本 山 町	本 山 町	22	47.56	7	449,372	14	379.87
大 豊 町	大 豊 町	8	55.61	1	566,490	7	465.53
土 佐 町	土 佐 町	26	45.58	13	431,526	18	356.92
大 川 村	大 川 村	10	53.98	10	438,670	35	196.08
春 野 町	春 野 町	30	42.02	14	426,896	31	281.26
い の 川 村	い の 川 村	33	38.95	5	457,735	25	327.18
( 本 伊 野 北 村 )	( 本 伊 野 北 村 )	-	-	-	-	-	-
( 伊 吾 北 村 )	( 伊 吾 北 村 )	-	-	-	-	-	-
( 仁 淀 川 町 )	( 仁 淀 川 町 )	9	55.29	4	481,886	19	355.03
( 池 川 町 )	( 池 川 町 )	-	-	-	-	-	-
( 吾 川 村 )	( 吾 川 村 )	-	-	-	-	-	-
( 仁 淀 村 )	( 仁 淀 村 )	-	-	-	-	-	-
中 土 佐 町	中 土 佐 町	20	49.99	25	388,920	26	325.13
( 中 土 佐 町 )	( 中 土 佐 町 )	-	-	-	-	-	-
( 大 野 見 村 )	( 大 野 見 村 )	-	-	-	-	-	-
佐 川 町	佐 川 町	28	43.41	18	418,699	27	318.36
越 知 町	越 知 町	17	50.29	15	425,195	28	311.88
禰 原 町	禰 原 町	14	51.85	23	392,316	6	473.26
日 高 村	日 高 村	32	41.42	21	410,865	15	376.06
津 野 町	津 野 町	21	49.90	24	389,647	32	279.29
( 東 津 野 村 )	( 東 津 野 村 )	-	-	-	-	-	-
( 葉 山 村 )	( 葉 山 村 )	-	-	-	-	-	-
四 万 十 町	四 万 十 町	12	52.53	33	352,332	30	285.29
( 窪 川 町 )	( 窪 川 町 )	-	-	-	-	-	-
( 大 正 町 )	( 大 正 町 )	-	-	-	-	-	-
( 十 和 村 )	( 十 和 村 )	-	-	-	-	-	-
大 月 町	大 月 町	2	58.88	31	356,454	9	441.96
三 原 村	三 原 村	5	56.10	34	348,141	5	474.93
黒 潮 町	黒 潮 町	13	52.08	26	374,117	16	370.95
( 佐 賀 町 )	( 佐 賀 町 )	-	-	-	-	-	-
( 大 方 町 )	( 大 方 町 )	-	-	-	-	-	-
高 知 県			42.24		412,668		308.40
年 資 出 備	次 料 所 考	平成19年3月31日 国民健康保険事業状況報告書 県国保指導課 国民健康保険被保険者数/住民基本台帳人口×100		平成18年度 国民健康保険事業状況報告書 県国保指導課		平成18年 県保健福祉課資料 県保健福祉課	

市 町 村 名	指 標 名	89. 脳血管疾患死亡率			90. 心疾患死亡率			91. 犯罪発生率		
		順位	人口千人当たり	%	順位	人口千人当たり	%	順位	人口千人当たり	%
高知市		32	113.76		30	143.87		1	19.74	
(高知市)			-			-			-	
(鏡村)			-			-			-	
(土佐山村)			-			-			-	
室戸市		24	152.65		14	228.97		14	9.38	
安芸市		18	181.04		9	290.61		15	9.24	
南国市		20	171.22		29	165.32		3	14.37	
土佐市		26	149.63		24	189.53		17	8.24	
須崎市		27	140.66		21	193.89		11	10.11	
宿毛市		29	136.94		25	178.43		7	12.23	
土佐清水市		30	134.27		31	134.27		25	6.56	
四万十市		31	116.33		23	190.36		9	10.99	
(中村市)			-			-			-	
(西土佐村)			-			-			-	
香南市		21	163.68		26	178.29		6	12.67	
(赤岡町)			-			-			-	
(香我美町)			-			-			-	
(野市町)			-			-			-	
(夜吉村)			-			-			-	
(香川美市)		25	152.07		8	294.00		12	9.66	
(土佐山田町)			-			-			-	
(香北町)			-			-			-	
(香物部村)			-			-			-	
東洋町		12	202.20		4	375.51		2	15.17	
奈半利町		11	204.34		33	127.71		5	13.51	
田野町		17	182.54		35	91.27		26	6.04	
安田町		4	292.65		5	351.19		13	9.57	
北川村		13	194.93		32	129.95		31	4.49	
馬路村		6	264.78		12	264.78		21	7.09	
芸西村		15	191.53		3	383.05		8	11.64	
本山町		8	213.68		28	166.19		27	5.90	
大豊町		1	537.15		1	429.72		32	3.53	
土佐町		5	272.94		34	125.97		24	6.71	
大川村			392.16			392.16		4	13.86	
春野町		19	177.32		17	226.23		22	6.91	
いの川町		14	192.04		27	167.15		16	9.02	
(本川村)			-			-			-	
(伊野町)			-			-			-	
(伊吾北村)			-			-			-	
仁淀川町		9	210.39		10	289.28		28	5.72	
(池川町)			-			-			-	
(吾川村)			-			-			-	
(仁淀村)			-			-			-	
中土佐町		28	139.34		13	232.23		30	5.18	
(中土佐町)			-			-			-	
(大野見村)			-			-			-	
佐川町		33	88.06		18	223.53		10	10.21	
越知町		3	382.76		19	212.65		23	6.90	
禰原町		16	189.30		6	331.28		33	2.82	
日高村		34	81.75		11	277.96		20	7.13	
津野町		10	209.47		7	307.22		34	1.95	
(東津野村)			-			-			-	
(葉山村)			-			-			-	
四万十町		22	161.67		16	228.23		19	7.29	
(窪川町)			-			-			-	
(大正町)			-			-			-	
(十和村)			-			-			-	
大月町		35	29.46		22	191.51		18	7.45	
三原村		23	158.31		20	211.08		35	1.57	
黒潮町		7	221.14		15	228.28		29	5.59	
(佐賀町)			-			-			-	
(大の方町)			-			-			-	
高知県			145.12			184.31			13.70	
高知県	次 資 出 備	平成18年 県保健福祉課資料 県保健福祉課		平成18年 県保健福祉課資料 県保健福祉課		平成18年 犯罪統計書 県警察本部 認知件数/人口×1000				

市 町 村 名	指 標 名	92. 犯罪検挙率		93. 火災発生件数		94. 火災損害額	
		順位	%	順位	人口千人当たり 件	順位	火災1件当たり 千円
高知市		25	32.54	22	0.49	18	1,331
(高知市)			-		-		-
(鏡村)			-		-		-
(土佐山村)			-		-		-
室戸市		33	19.54	10	0.75	17	1,584
安芸市		18	40.51	31	0.28	31	42
南国市		11	47.04	21	0.51	11	3,236
土佐市		13	46.59	25	0.46	21	1,256
須崎市		16	42.48	6	0.87	19	1,325
宿毛市		31	24.07	29	0.33	2	13,921
土佐清水市		32	21.19	11	0.67	27	299
四万十市		22	36.21	24	0.47	7	4,519
(中村市)			-		-		-
(西土佐村)			-		-		-
香南市		10	49.65	13	0.64	13	2,031
(赤岡町)			-		-		-
(香我美町)			-		-		-
(野市町)			-		-		-
(夜吉町)			-		-		-
(香川美市)		15	44.60	17	0.57	20	1,265
(土佐山田町)			-		-		-
(香北町)			-		-		-
(香物部村)			-		-		-
東洋町		28	30.19	7	0.86	5	6,962
奈半利町		21	37.74	3	1.02	15	1,997
田野町		29	30.00	5	0.91	4	7,007
安田川村		5	57.58	30	0.29	32	-
北馬路村		6	57.14	14	0.64	29	150
馬芸西村		9	50.00		-		-
芸西村		24	32.65	23	0.48	8	4,345
本山町		2	92.00	32	0.24	25	842
大豊町		14	45.00	20	0.53	28	225
土佐川村		34	15.63	15	0.63	16	1,872
大川村		35	14.29	1	1.98		-
春野町		8	51.33	19	0.55	24	1,141
いの川村		19	39.22	28	0.42	22	1,234
(本伊野村)			-		-		-
(伊野北村)			-		-		-
(仁淀川町)		7	56.82	12	0.65	26	368
(池川村)			-		-		-
(吾川村)			-		-		-
(仁淀川村)			-		-		-
中土佐町		26	31.11	26	0.46	9	3,376
(中土佐町)			-		-		-
(大野見村)			-		-		-
佐川町		12	47.02	16	0.61	30	142
越知町		3	59.18	4	0.99	1	15,824
禰原村		4	58.33	33	0.23	23	1,150
日高村		20	38.64	2	1.46	3	7,395
津野町		30	28.57	18	0.56	6	5,852
(東津野村)			-		-		-
(葉山村)			-		-		-
四万十町		17	40.91	8	0.85	14	2,029
(窪川町)			-		-		-
(大正町)			-		-		-
(十和村)			-		-		-
大月町		23	33.33	27	0.44	12	2,744
三原村		1	133.33	34	-	32	-
黒潮町		27	30.38	9	0.85	10	3,366
(佐賀町)			-		-		-
(大佐方町)			-		-		-
高知県			35.93		0.55		2,351
高知県	次 資 出 備	平成18年 犯罪統計書 県警察本部		平成18年 県消防防災課資料 県消防防災課		平成18年 県消防防災課資料 県消防防災課	

# 高 知 県 の 指 標 編

・ 4 8 1 指標

No.	項 目 名	単位	高 知 県						全 国 平 均 (当該年)
			前 回			当 該 年			
			年次	指標値	順位	年次	指標値	順位	
<b>A 人口・世帯</b>									
1	総人口	万人	17	80	45	18	79	45	-
2	男子人口	万人	17	37	45	18	37	45	-
3	女子人口	万人	17	42	45	18	42	45	-
4	外国人人口（人口10万人当たり）	人	12	298.4	39	17	367.6	41	934.8
5	人口割合（対全国総人口）	%	17	0.62	45	18	0.62	45	2.13
6	人口密度（総面積1Km <sup>2</sup> 当たり）	人	17	112.1	43	18	111.1	43	649.0
7	人口密度（可住地面積1Km <sup>2</sup> 当たり）	人	17	681.5	32	18	675.6	32	1,372.2
8	昼夜間人口比率	%	12	99.7	27	17	99.9	18	98.9
9	人口集中地区人口比率（対総人口）	%	12	42.1	27	17	42.8	27	50.8
10	年少人口割合 [15歳未満]（対総人口）	%	17	12.9	44	18	12.7	44	13.8
11	老年人口割合 [65歳以上]（対総人口）	%	17	25.9	3	18	26.6	3	22.4
12	生産年齢人口割合 [15～64歳]（対総人口）	%	17	61.2	43	18	60.8	43	63.7
13	年少人口指数（年少人口／生産年齢人口×100）	-	17	21.0	36	18	20.9	37	21.8
14	老年人口指数（老年人口／生産年齢人口×100）	-	17	42.3	3	18	43.7	3	35.4
15	従属人口指数（（年少＋老年人口）／生産年齢人口×100）	-	17	63.4	5	18	64.6	5	57.2
16	人口増加率（（総人口－前年総人口）／前年総人口）	%	17	-0.87	42	18	-0.86	45	-0.25
17	自然増加率（（出生数－死亡数）／総人口）	%	16	-0.33	46	17	-0.40	46	-0.10
18	粗出生率（人口千人当たり）	-	16	7.57	46	17	7.43	43	8.26
19	合計特殊出生率	-	17	1.30	25	18	1.33	34	1.37
20	粗死亡率（人口千人当たり）	-	16	10.86	3	17	11.45	2	9.30
21	年齢調整死亡率 [男]（人口千人当たり）	-	12	6.56	13	17	6.35	5	5.98
22	年齢調整死亡率 [女]（人口千人当たり）	-	12	3.22	22	17	2.98	22	2.96
23	年齢別死亡率 [0～4歳]（人口千人当たり）	-	16	1.09	1	17	0.67	37	0.73
24	年齢別死亡率 [65歳以上]（人口千人当たり）	-	16	35.89	9	17	37.25	7	35.50
25	社会増加率（（転入者数－転出者数）／総人口）	%	17	-0.31	38	18	-0.44	44	-0.17
26	転入率（転入者数／総人口）	%	17	1.40	38	18	1.35	40	1.77
27	転出率（転出者数／総人口）	%	17	1.71	34	18	1.79	30	1.94
28	流入人口比率（対総人口）	%	12	0.30	43	17	0.29	43	2.18
29	流出人口比率（対総人口）	%	12	0.42	41	17	0.43	43	3.02
30	一般世帯数	万世帯	12	32	41	17	32	41	104
31	全国一般世帯に占める一般世帯割合	%	12	0.68	41	17	0.66	41	2.13
32	一般世帯の平均人員	人	12	2.47	44	17	2.38	44	2.67
33	核家族世帯の割合（対一般世帯数）	%	12	57.67	23	17	56.81	29	57.11
34	単独世帯の割合（対一般世帯数）	%	12	29.85	6	17	31.76	5	26.71
35	65歳以上の親族のいる世帯割合（対一般世帯数）	%	12	40.21	15	17	42.16	16	39.38
36	高齢夫婦のみの世帯割合（対一般世帯数）	%	12	10.98	5	17	11.56	7	9.71
37	高齢単身世帯の割合（対一般世帯数）	%	12	11.16	2	17	12.66	2	8.13
38	共働き世帯割合（対一般世帯数）	%	12	29.54	29	17	27.05	35	29.75
39	婚姻率（人口千人当たり）	-	16	4.69	44	17	4.65	43	5.22
40	離婚率（人口千人当たり）	-	16	2.23	8	17	2.24	7	1.98
<b>B 自然環境</b>									
41	総面積 [北方地域及び竹島を含む]	100Km <sup>2</sup>	17	71.05	18	18	71.05	18	80.40
42	面積割合 [北方地域及び竹島を除く]（対全国総面積）	%	17	1.91	18	18	1.91	18	2.13
43	森林面積割合 [北方地域及び竹島を除く]（対総面積）	%	02	83.4	1	12	83.3	1	61.8
44	自然公園面積割合 [北方地域及び竹島を除く]（対総面積）	%	17	6.7	42	18	6.7	42	16.0
45	可住地面積割合 [北方地域及び竹島を除く]（対総面積）	%	17	16.4	47	18	16.4	47	37.0
46	年平均気温 ※	℃	17	17.0	7	18	17.7	4	15.4
47	最高気温（日最高気温の月平均の最高値） ※	℃	17	32.3	16	18	32.8	22	32.5

※ 県庁所在市のデータを掲載しています。

資料：総務省統計局「統計でみる都道府県のすがた2008」  
総務省統計局「社会生活統計指標2008」



No.	項 目 名	単位	高 知 県						全 国 平 均 (当該年)	
			前 回			当 該 年				
			年次	指標値	順位	年次	指標値	順位		
48	最低気温（日最低気温の月平均の最低値）	※	°C	17	0.6	24	18	2.9	42	0.4
49	年平均相対湿度	※	%	17	68	22	18	70	20	70
50	日照時間（年間）	※	時間	17	2,303	1	18	2,034	1	1,755
51	降水量（年間）	※	mm	17	1,746	10	18	3,213	1	1,778
52	快晴日数（年間）	※	日	17	31	15	18	25	20	23
53	降水日数（年間）	※	日	17	85	37	18	121	16	123
54	雪日数（年間）	※	日	17	4	44	18	13	36	42
<b>C 経済基盤</b>										
55	一人当たり県民所得		千円	15	2,238	44	16	2,171	45	2,706
56	県内総生産額対前年増加率		%	15	-0.3	30	16	-1.7	47	0.5
57	県民総所得[実質]対前年増加率		%	15	0.2	40	16	-1.5	47	1.5
58	県民所得対前年増加率		%	15	-0.3	30	16	-3.5	47	-0.3
59	県民総所得[名目]対前年増加率		%	15	-0.6	31	16	-1.3	46	0.5
60	第2次産業事業所数構成比（対事業所数）		%	08	16.65	41	13	15.63	43	19.98
61	第3次産業事業所数構成比（対事業所数）		%	08	82.84	7	13	83.88	5	79.58
62	従業者1~4人の事業所割合（対民営事業所数）		%	13	67.24	4	16	66.82	3	63.00
63	従業者100人以上の事業所割合（対民営事業所数）		%	13	0.52	45	16	0.58	44	0.78
64	第2次産業従業者数（1事業所当たり）		人	08	10.46	41	13	10.01	42	12.55
65	第3次産業従業者数（1事業所当たり）		人	08	6.63	40	13	7.01	40	7.87
66	従業者1~4人の事業所の従業者割合（対民営事業所従業者数）		%	13	19.89	3	16	19.29	2	16.16
67	従業者100人以上の事業所の従業者割合（対民営事業所従業者数）		%	13	13.73	47	16	14.74	46	21.09
68	就業者1人当たり農業産出額〔販売農家〕		万円	15	223.5	21	16	243.7	18	244.9
69	耕地面積比率（耕地面積／総面積）		%	17	4.1	46	18	4.1	46	12.2
70	土地生産性（耕地面積1ヘクタール当たり）		万円	16	338.4	6	17	342.9	5	228.4
71	耕地面積（農家1戸当たり）		m <sup>2</sup>	16	8,800.2	34	17	8,887.7	35	16,073.2
72	製造品出荷額等（従業者1人当たり）		万円	16	2,020.8	46	17	2,054.5	45	3,333.8
73	製造品出荷額等（1事業所当たり）		百万円	16	419.0	46	17	407.2	46	1,036.1
74	商業年間商品販売額〔卸売業+小売業〕（従業者1人当たり）		万円	13	2,347.1	43	15	2,364.5	44	3,274.1
75	商業年間商品販売額〔卸売業+小売業〕（事業所当たり）		百万円	13	127.0	45	15	132.7	45	221.0
76	個人預貯金残高（人口1人当たり）		万円	16	500.7	21	17	487.7	22	477.7
77	郵便貯金残高（人口1人当たり）		万円	16	167.2	23	17	153.9	25	155.0
78	消費者物価指数対前年上昇率〔総合：持ち家の帰属家賃を含む〕	※	%	16	0.1	14	18	-0.3	42	0.1
79	消費者物価指数対前年上昇率〔総合：持ち家の帰属家賃を除く〕	※	%	16	0.1	14	18	-0.2	40	0.2
80	消費者物価指数対前年上昇率〔食料〕	※	%	16	1.1	14	18	-0.6	44	0.3
81	消費者物価指数対前年上昇率〔住居：持ち家の帰属家賃を含む〕	※	%	16	0.5	11	18	-1.0	40	-0.1
82	消費者物価指数対前年上昇率〔光熱・水道〕	※	%	16	0.1	22	18	4.0	11	3.3
83	消費者物価指数対前年上昇率〔家具・家事用品〕	※	%	16	-5.5	40	18	-0.1	3	-2.6
84	消費者物価指数対前年上昇率〔被服及び履物〕	※	%	16	0.1	19	18	-2.9	47	0.7
85	消費者物価指数対前年上昇率〔保健医療〕	※	%	16	0.3	10	18	0.0	4	-0.6
86	消費者物価指数対前年上昇率〔交通・通信〕	※	%	16	0.1	5	18	-0.3	43	0.3
87	消費者物価指数対前年上昇率〔教育〕	※	%	16	1.1	8	18	2.0	1	0.6
88	消費者物価指数対前年上昇率〔教養娯楽〕	※	%	16	-2.1	40	18	-1.3	18	-1.5
89	消費者物価地域差指数〔総合：東京都区部=100〕	※	—	15	91.6	30	18	89.4	39	91.5
90	消費者物価地域差指数〔食料：東京都区部=100〕	※	—	16	95.2	10	18	93.5	24	93.6
91	標準価格対前年平均変動率〔住宅地〕		%	17	-2.7	8	18	-2.8	21	-2.7

※ 県庁所在市のデータを掲載しています。

資料：総務省統計局「統計でみる都道府県のすがた2008」  
総務省統計局「社会生活統計指標2008」

No.	項 目 名	単位	高 知 県						全 国 平 均 (当該年)
			前 回			当 該 年			
			年次	指標値	順位	年次	指標値	順位	
<b>D 行政基盤</b>									
92	財政力指数 [県財政]	—	16	0.206	46	17	0.216	46	0.428
93	実質収支比率 [県財政]	%	16	1.5	5	17	2.5	2	0.6
94	地方債現在高の割合 (対歳出決算総額) [県財政]	%	16	164.7	25	17	175.2	21	170.4
95	経常収支比率 [県財政]	%	16	97.3	5	17	96.3	5	92.8
96	自主財源の割合 (対歳出決算総額) [県財政]	%	16	27.4	46	17	26.6	47	44.5
97	一般財源の割合 (対歳出決算総額) [県財政]	%	16	49.2	35	17	54.9	25	56.0
98	投資的経費の割合 (対歳出決算総額) [県財政]	%	16	26.6	13	17	24.4	17	22.0
99	地方税割合 (対歳入決算総額) [県財政]	%	16	12.84	46	17	13.71	46	27.18
100	地方交付税割合 (対歳入決算総額) [県財政]	%	16	34.17	1	17	37.05	1	24.45
101	国庫支出金割合 (対歳入決算総額) [県財政]	%	16	20.29	4	17	18.97	7	15.26
102	住民税 (人口1人当たり) [県・市町村財政合計]	千円	16	56.2	37	17	57.2	38	74.5
103	固定資産税 (人口1人当たり) [県・市町村財政合計]	千円	16	53.1	37	17	54.3	38	63.9
104	課税対象所得 (納税義務者1人当たり)	千円	17	2,950.3	34	18	2,802.3	39	3,096.3
105	民生費割合 (対歳出決算総額) [県財政]	%	16	8.06	26	17	9.37	18	9.23
106	社会福祉費割合 (対歳出決算総額) [県財政]	%	16	1.51	38	17	2.57	35	2.84
107	老人福祉費割合 (対歳出決算総額) [県財政]	%	16	3.54	33	17	3.64	29	3.85
108	児童福祉費割合 (対歳出決算総額) [県財政]	%	16	1.81	28	17	1.90	20	1.88
109	生活保護費割合 (対歳出決算総額) [県財政]	%	16	1.19	7	17	1.26	4	0.63
110	衛生費割合 (対歳出決算総額) [県財政]	%	16	5.22	2	17	3.96	7	3.23
111	労働費割合 (対歳出決算総額) [県財政]	%	16	0.34	38	17	0.20	41	0.34
112	農林水産業費割合 (対歳出決算総額) [県財政]	%	16	9.65	20	17	9.54	18	8.04
113	商工費割合 (対歳出決算総額) [県財政]	%	16	1.48	42	17	1.44	43	6.50
114	土木費割合 (対歳出決算総額) [県財政]	%	16	21.37	2	17	18.28	8	15.86
115	警察費割合 (対歳出決算総額) [県財政]	%	16	4.68	39	17	4.86	38	6.05
116	消防費割合 (対歳出決算総額) [市町村財政] <都分含む>	%	16	4.50	29	17	4.01	37	4.66
117	教育費割合 (対歳出決算総額) [県財政]	%	16	20.69	38	17	21.33	34	24.09
118	災害復旧費割合 (対歳出決算総額) [県財政]	%	16	2.38	2	17	3.89	4	1.35
119	人件費割合 (対歳出決算総額) [県財政]	%	16	29.40	31	17	30.12	29	31.33
120	扶助費割合 (対歳出決算総額) [県財政]	%	16	2.55	12	17	2.74	6	2.02
121	普通建設事業費割合 (対歳出決算総額) [県財政]	%	16	24.19	20	17	20.55	27	20.63
122	歳出決算総額 (人口1人当たり) [県・市町村財政合計]	千円	16	1,128.6	3	17	1,096.9	3	850.6
123	民生費 (人口1人当たり) [県・市町村財政合計]	千円	16	181.1	1	17	186.2	1	137.8
124	社会福祉費 (人口1人当たり) [県・市町村財政合計]	千円	16	42.2	6	17	46.3	6	38.3
125	老人福祉費 (65歳以上人口1人当たり) [県・市町村財政合計]	千円	16	195.0	11	17	192.2	10	179.2
126	児童福祉費 (17歳以下人口1人当たり) [県・市町村財政合計]	千円	16	331.9	3	17	327.2	2	242.0
127	生活保護費 (被保護実人員1人当たり) [県・市町村財政合計]	千円	16	1,837.2	27	17	1,844.8	27	1,908.8
128	衛生費 (人口1人当たり) [県・市町村財政合計]	千円	16	81.3	1	17	69.8	3	54.3
129	土木費 (人口1人当たり) [県・市町村財政合計]	千円	16	192.6	2	17	164.6	6	128.1
130	警察費 (人口1人当たり) [県財政]	千円	16	28.3	9	17	27.7	12	24.5
131	消防費 (人口1人当たり) [都・市町村財政合計]	千円	16	23.6	10	17	21.1	14	19.8
132	教育費 (人口1人当たり) [県・市町村財政合計]	千円	16	162.4	11	17	160.9	8	143.0
133	社会教育費 (人口1人当たり) [県・市町村財政合計]	千円	16	12.9	19	17	13.5	12	12.2
134	災害復旧費 (人口1人当たり) [県・市町村財政合計]	千円	16	24.2	2	17	39.8	3	10.4
135	公立小学校費 (児童1人当たり) [県・市町村財政合計]	千円	16	957.6	2	17	968.5	2	762.7
136	公立中学校費 (生徒1人当たり) [県・市町村財政合計]	千円	16	1,313.5	1	17	1,314.9	1	877.5
137	公立高等学校費 (生徒1人当たり) [県・市町村財政合計]	千円	16	1,199.1	1	17	1,214.9	2	996.4
138	特殊学校費<公立> (児童・生徒1人当たり) [県・市町村財政合計]	千円	16	10,716.5	4	17	10,320.5	4	8,331.3
139	幼稚園費 (児童1人当たり) [県・市町村財政合計]	千円	16	134.2	28	17	142.8	26	189.5

資料:総務省統計局「統計でみる都道府県のすがた2008」  
総務省統計局「社会生活統計指標2008」

No.	項 目 名	単位	高 知 県						全 国 平 均 (当該年)
			前 回			当 該 年			
			年次	指標値	順位	年次	指標値	順位	
<b>E 教 育</b>									
140	小学校数（6～11歳人口10万人当たり）	校	17	744.8	1	18	753.1	1	394.4
141	中学校数（12～14歳人口10万人当たり）	校	17	638.7	1	18	654.0	1	350.2
142	高等学校数（15～17歳人口10万人当たり）	校	17	209.9	1	18	233.5	1	160.1
143	幼稚園数（3～5歳人口10万人当たり）	園	17	325.0	38	18	332.9	38	446.9
144	保育所数（0～5歳人口10万人当たり）	所	16	752.4	1	17	760.0	1	422.5
145	小学校数（可住地面積100K㎡当たり）	校	17	26.87	13	18	26.53	13	23.83
146	中学校数（可住地面積100K㎡当たり）	校	17	12.15	14	18	12.15	14	11.51
147	高等学校数（可住地面積100K㎡当たり）	校	17	4.36	24	18	4.36	23	5.65
148	公立小学校校地地面積（児童1人当たり）	㎡	17	74.1	10	18	75.0	10	63.5
149	公立中学校校地地面積（生徒1人当たり）	㎡	17	123.2	5	18	123.6	5	87.8
150	公立高等学校校地地面積（生徒1人当たり）	㎡	17	204.7	5	18	213.9	5	123.0
151	公立小学校屋外運動場面積（児童1人当たり）	㎡	17	31.8	16	18	32.4	15	29.4
152	公立中学校屋外運動場面積（生徒1人当たり）	㎡	17	63.0	5	18	62.9	6	44.2
153	公立小学校屋内運動場設置率（対公立小学校数）	%	15	83.6	47	18	82.1	46	96.3
154	公立中学校屋内運動場設置率（対公立中学校数）	%	15	86.7	46	18	85.0	46	96.3
155	公立高等学校屋内運動場設置率（対公立高等学校数）	%	17	97.6	27	18	97.6	25	96.8
156	公立小学校プール設置率（対公立小学校数）	%	15	75.9	41	18	75.6	40	86.8
157	公立中学校プール設置率（対公立中学校数）	%	15	64.4	32	18	65.4	31	70.8
158	公立高等学校プール設置率（対公立高等学校数）	%	15	100.0	1	18	97.6	4	62.9
159	小学校女子教員割合（対小学校教員数）	%	17	69.7	2	18	69.7	2	62.7
160	中学校女子教員割合（対中学校教員数）	%	17	47.3	5	18	47.5	4	42.0
161	小学校児童数（小学校教員1人当たり）	人	17	11.48	47	18	11.51	46	16.05
162	中学校生徒数（中学校教員1人当たり）	人	17	9.32	47	18	9.49	47	13.73
163	高等学校生徒数（高等学校教員1人当たり）	人	17	10.18	47	18	9.89	47	13.43
164	幼稚園在園者数（幼稚園教員1人当たり）	人	17	12.02	44	18	11.58	45	13.93
165	保育所在所児数（保育所保育士1人当たり）	人	15	7.38	30	17	7.34	30	7.65
166	公立高等学校生徒比率（対高等学校生徒数）	%	17	74.5	28	18	74.4	28	75.1
167	公立幼稚園在園者比率（対幼稚園在園者数）	%	17	23.9	18	18	23.9	18	26.6
168	公営保育所在所児比率（対保育所在所児数）	%	16	54.0	21	17	52.7	21	46.8
169	幼稚園教育普及度（幼稚園修了者数／小学校入学者数）	%	16	27.1	45	17	28.0	45	51.7
170	保育所教育普及度（保育所修了者数／小学校入学者数）	%	16	70.8	3	17	68.0	4	44.6
171	不登校による小学校長期欠席児童比率（児童千人当たり）	1)	16	4.50	6	17	4.85	3	3.17
172	不登校による中学校長期欠席生徒比率（生徒千人当たり）	1)	16	31.49	5	17	30.78	8	26.72
173	中学校卒業者の進学率	%	16	96.6	32	17	97.3	18	96.9
174	高等学校卒業者の進学率	%	16	40.7	31	17	40.7	38	47.2
175	大学数（人口10万人当たり）	校	17	0.38	34	18	0.38	34	0.53
176	出身高校所在地県への入学率割合（対大学入学者数）	%	17	17.7	37	18	17.0	40	31.7
177	大学収容力指数（高卒者のうち大学進学者数）	—	17	71.3	28	18	71.6	27	91.5
178	短期大学数（人口10万人当たり）	校	17	0.38	24	18	0.38	22	0.37
179	専修学校数（人口10万人当たり）	校	17	3.77	3	18	3.80	1	2.81
180	各種学校数（人口10万人当たり）	校	17	2.13	16	18	2.15	13	1.71
181	最終学歴が小学・中学卒の者の割合（対卒業者総数）	%	02	45.4	4	12	35.7	5	27.7
182	最終学歴が高校・旧中卒の者の割合（対卒業者総数）	%	02	40.2	46	12	43.6	42	46.7
183	最終学歴が短大・高専卒の者の割合（対卒業者総数）	%	02	6.7	39	12	9.1	39	10.9
184	最終学歴が大学・大学院卒の者の割合（対卒業者総数）	%	02	6.8	37	12	8.9	38	12.2

1) 年度間30日以上

資料：総務省統計局「統計でみる都道府県のすがた2008」  
総務省統計局「社会生活統計指標2008」

No.	項 目 名	単位	高 知 県						全 国 平 均 (当該年)
			前 回			当 該 年			
			年次	指標値	順位	年次	指標値	順位	
<b>F 労働</b>									
185	労働力人口比率（対15歳以上人口）[男]	%	12	70.2	47	17	68.3	46	72.3
186	労働力人口比率（対15歳以上人口）[女]	%	12	49.9	20	17	49.0	21	48.6
187	第1次産業就業者比率（対就業者）	%	12	12.8	4	17	12.7	3	7.1
188	第2次産業就業者比率（対就業者）	%	12	22.3	45	17	19.2	44	26.7
189	第3次産業就業者比率（対就業者）	%	12	64.3	15	17	66.9	15	64.9
190	完全失業率（完全失業者数／労働力人口）	%	12	5.3	6	17	7.9	4	5.9
191	雇用者比率（雇用者数／就業者）	%	12	70.6	46	17	71.1	46	76.8
192	県内就業者比率（対就業者）	%	12	99.2	8	17	99.2	7	94.6
193	出稼者比率〔販売農家〕	%	11	0.37	21	16	0.27	23	0.41
194	他市区町村への通勤者比率（対就業者）	%	12	21.4	40	17	22.9	33	32.9
195	他市区町村からの通勤者比率（対就業者）	%	12	21.2	40	17	22.6	33	31.4
196	就職率（就職件数／求職者数）	%	16	4.8	43	17	5.6	43	7.8
197	有効求人倍率（求人数／求職者数）	倍	16	0.33	46	17	0.37	46	0.82
198	充足率（就職件数／求人数）	%	16	14.4	11	17	15.1	8	10.7
199	パートタイム就職率〔常用〕（就職件数／求職者数）	%	16	18.6	4	17	11.9	10	10.5
200	中高年齢者就職率〔45歳以上〕（就職件数／求職者数）	%	16	2.4	47	17	3.2	47	5.6
201	中高年齢者就職者比率〔45歳以上〕（対就職件数）	%	16	20.0	46	17	20.8	44	25.6
202	身体障害者就職者比率（対就職件数千件当たり）	—	16	10.25	42	17	12.43	38	15.95
203	高卒者に占める就職者の割合（対高卒者数）	%	16	16.6	33	17	17.5	32	20.9
204	高卒者に占める県外就職者の割合（対高卒就職者数）	%	16	35.2	6	17	42.3	5	21.0
205	高等学校新規卒業者の求人倍率（対新規高卒者求職者数）	倍	16	0.55	46	17	0.55	47	1.45
206	大学卒業者に占める就職者の割合（対大学卒業者数）	%	16	58.0	31	17	60.2	35	63.1
207	大学新規卒業者の無業者率（対大学卒業者数）	%	16	14.4	32	17	13.2	27	13.8
208	転職率（転職者数／有業者数）	%	09	3.5	44	14	4.4	36	4.8
209	離職率（離職者数／（継続就業者数＋転職者数＋離職者数））	%	09	5.0	21	14	6.6	10	6.2
210	新規就業率（新規就業者数／有業者数）	%	09	5.6	34	14	5.4	41	6.3
211	就業異動率（（転職者数＋離職者数＋新規就業者数）／15歳以上人口）	%	09	8.7	36	14	9.5	31	10.2
212	公共職業能力開発施設数（15歳以上人口100万人当たり）	所	17	5.77	9	18	5.80	9	3.88
213	実労働時間数（月間）[男]	時間	17	184	27	18	183	41	186
214	実労働時間数（月間）[女]	時間	17	174	15	18	170	46	174
215	女性パートタイムの給与（1時間当たり）	円	17	809	38	18	823	38	896
216	女性パートタイム労働者数	人	17	22,530	41	18	19,240	43	84,339
217	高等学校新規卒業者初任給（月額）[男]	千円	17	141.4	42	18	145.6	40	153.2
218	高等学校新規卒業者初任給（月額）[女]	千円	17	137.5	36	18	138.4	38	146.0
<b>G 文化・スポーツ</b>									
219	公民館数（人口100万人当たり）	館	14	269.0	14	17	266.2	14	213.7
220	図書館数（人口100万人当たり）	館	14	38.3	6	17	40.2	7	28.0
221	博物館数（人口100万人当たり）	館	14	14.8	7	17	16.3	6	12.1
222	青少年教育施設数（人口100万人当たり）	所	14	13.6	16	17	18.8	5	11.9
223	勤労青少年・婦人福祉施設数（人口100万人当たり）	所	17	2.5	45	18	2.5	43	11.1
224	常設映画館数（人口100万人当たり）	館	16	19.9	11	17	15.1	20	14.7
225	社会体育施設数（人口100万人当たり）	施設	14	450.4	27	17	492.3	25	491.5
226	多目的運動広場数（人口100万人当たり）	施設	14	88.9	16	17	96.7	12	76.8
227	青少年学級・講座数（人口100万人当たり）	学級・講座	13	586.9	22	16	1149.6	17	1179.2
228	成人一般学級・講座数（人口100万人当たり）	学級・講座	13	3929.8	15	16	16020.1	4	4900.0
229	女性学級・講座数（女性人口100万人当たり）	学級・講座	13	691.4	30	16	1027.3	26	1917.4
230	高齢者学級・講座数（人口100万人当たり）	学級・講座	13	861.3	9	16	1409.0	8	796.3
231	ボランティア活動の年間行動者率（15歳以上）	%	13	28.8	31	18	24.6	36	28.0

資料：総務省統計局「統計でみる都道府県のすがた2008」  
総務省統計局「社会生活統計指標2008」

No.	項 目 名	単位	高 知 県						全 国 平 均 (当該年)	
			前 回			当 該 年				
			年次	指標値	順位	年次	指標値	順位		
232	スポーツの年間行動者率（10歳以上）	%	13	65.4	40	18	57.6	43	63.5	
233	旅行・行楽の年間行動者率（10歳以上）	%	13	70.2	44	18	61.1	46	73.5	
234	海外旅行の年間行動者率（10歳以上）	%	13	7.5	34	18	5.2	40	7.9	
235	書籍・雑誌小売業年間販売額（人口1人当たり）	円	08	15,739	34	13	13,239	39	16,069	
236	一般旅券発行件数（人口千人当たり）	件	17	15.6	44	18	17.1	44	27.8	
<b>H 居 住</b>										
237	着工新設住宅比率（対居住世帯あり住宅数）	%	16	1.7	47	17	1.5	47	2.3	
238	持ち家比率（対居住世帯あり住宅数）	%	10	67.7	25	15	64.7	32	66.8	
239	借家比率（対居住世帯あり住宅数）	%	10	31.1	24	15	33.9	15	31.8	
240	民営借家比率（対居住世帯あり住宅数）	%	10	23.6	20	15	25.4	15	23.3	
241	着工新設持ち家比率（対着工新設住宅戸数）	%	16	37.8	29	17	41.0	23	38.8	
242	着工新設貸家比率（対着工新設住宅戸数）	%	16	40.2	20	17	39.8	24	42.0	
243	一戸建住宅比率（対居住世帯あり住宅数）	%	10	74.6	19	15	70.7	25	67.2	
244	共同住宅比率（対居住世帯あり住宅数）	%	10	20.8	32	15	25.1	23	29.5	
245	住宅の敷地面積（1住宅当たり）	㎡	10	199	43	15	204	43	298	
246	持ち家住宅の延べ面積（1住宅当たり）	㎡	10	114.0	38	15	119.9	37	134.8	
247	借家住宅の延べ面積（1住宅当たり）	㎡	10	50.0	21	15	50.4	25	50.0	
248	持ち家住宅の量数（1住宅当たり）	量	10	36.49	41	15	37.98	40	43.98	
249	借家住宅の量数（1住宅当たり）	量	10	19.09	8	15	18.79	25	18.77	
250	着工新設持ち家住宅の床面積（1住宅当たり）	㎡	16	134.2	29	17	134.2	26	136.3	
251	着工新設貸家住宅の床面積（1住宅当たり）	㎡	16	51.7	13	17	51.3	9	48.0	
252	居住室数（1住宅当たり）〈持ち家〉	室	10	6.02	34	15	6.01	33	6.29	
253	居住室数（1住宅当たり）〈借家〉	室	10	3.30	3	15	3.12	12	3.00	
254	持ち家住宅の量数（1人当たり）	量	10	12.83	27	15	13.85	26	14.00	
255	借家住宅の量数（1人当たり）	量	10	8.85	10	15	9.62	7	8.94	
256	水洗便所のある住宅比率（対居住世帯あり住宅数）	%	10	56.5	42	15	67.9	44	83.9	
257	浴室のある住宅比率（対居住世帯あり住宅数）	%	10	97.0	29	15	96.8	34	96.8	
258	最低居住水準以上世帯割合	%	10	94.0	35	15	92.5	38	93.8	
259	家計を主に支える者が雇用者である普通世帯比率	1)	—	7.0	36	15	4.4	46	19.9	
260	公営賃貸住宅の家賃（1か月3.3㎡当たり）	※	円	17	1,019	40	18	1,047	35	1,455
261	民営賃貸住宅の家賃（1か月3.3㎡当たり）	※	円	17	3,636	43	18	3,583	43	4,460
262	着工居住用建築物工事費予定額（床面積1㎡当たり）	千円	16	148.6	29	17	155.1	19	152.4	
263	都市ガス供給区域内世帯比率（対一般世帯数）	%	16	25.9	42	17	27.2	42	49.5	
264	ガス販売量	万MJ	16	85,130	45	17	97,087	45	2,890,974	
265	ガソリン販売量	kl	17	323,016	46	18	305,687	46	1,325,892	
266	上水道給水人口比率（対行政区域内人口）	2)	%	14	89.6	42	17	90.8	40	94.8
267	下水道普及率（対行政区域内人口）	2)	%	13	23.7	45	14	25.2	45	52.8
268	水洗化人口比率（対下水道処理区域人口）	%	15	73.1	45	16	74.4	44	85.2	
269	し尿処理人口比率（対行政区域内人口）	2)	%	12	42.9	6	14	40.0	5	20.4
270	ごみのリサイクル率	%	15	21.3	7	16	21.6	9	17.8	
271	ごみ埋立率	%	15	14.1	31	16	12.1	39	15.4	
272	最終処分場残余容量	千m <sup>3</sup>	15	1,166	33	16	1,000	34	2,777	
273	小売店数（飲食店を除く）（人口千人当たり）	店	08	17.11	1	13	15.40	1	12.19	
274	飲食店数（人口千人当たり）	店	08	8.13	4	13	7.80	4	5.99	
275	大型小売店数（人口10万人当たり）	店	08	11.53	20	13	14.40	7	13.06	
276	百貨店数（人口10万人当たり）	店	08	3.56	3	13	3.08	6	2.37	
277	セルフサービス事業所数（人口10万人当たり）	所	14	103.4	41	16	123.6	25	121.0	
278	コンビニエンスストア数（人口10万人当たり）	所	14	21.5	45	16	23.2	45	31.6	
279	理容・美容所数（人口10万人当たり）	所	16	395.5	6	17	392.4	6	320.5	
280	クリーニング所数（人口10万人当たり）	所	16	109.9	34	17	108.4	32	122.9	
281	公衆浴場数（人口10万人当たり）	所	16	4.6	18	17	3.0	26	5.0	

※ 県庁所在市のデータを掲載しています。

1) [通勤時間90分以上]（普通世帯千世帯当たり） 2) 住民基本台帳人口+外国人登録人口

資料:総務省統計局「統計でみる都道府県のすがた2008」  
総務省統計局「社会生活統計指標2008」

No.	項 目 名	単位	高 知 県						全 国 平 均 (当該年)
			前 回			当 該 年			
			年次	指標値	順位	年次	指標値	順位	
282	郵便局数(可住地面積100km <sup>2</sup> 当たり)	局	17	27.64	14	18	27.64	14	25.79
283	郵便物引受数	万通	16	7,389	44	17	7,119	45	45,866
284	住宅用電話加入数(人口千人当たり)	加入	17	317.4	3	18	301.3	2	265.7
285	道路実延長(総面積1km <sup>2</sup> 当たり)	km	16	1.87	45	17	1.88	45	4.25
286	主要道路実延長(総面積1km <sup>2</sup> 当たり)	km	16	0.44	38	17	0.44	38	0.62
287	主要道路舗装率(対主要道路実延長)	%	16	98.8	16	17	98.8	16	97.3
288	市町村道舗装率(対市町村道実延長)	%	16	79.6	27	17	79.8	27	79.2
289	保有自動車数(人口千人当たり)	台	17	709.7	28	18	713.2	28	700.2
290	自家用乗用車数(人口千人当たり)	台	17	459.8	37	18	466.1	37	498.4
291	市街化調整区域面積比率(対都市計画区域指定面積)	%	16	26.7	29	17	26.7	29	34.5
292	住居専用地域面積比率(対用途地域面積)	%	16	43.7	8	17	43.7	8	36.6
293	工業専用地域面積比率(対用途地域面積)	%	16	3.1	43	17	3.1	43	7.4
294	都市公園面積(人口1人当たり)	m <sup>2</sup>	16	6.72	37	17	6.84	37	9.56
295	都市公園数(可住地面積100km <sup>2</sup> 当たり)	所	16	65.81	18	17	66.75	18	93.21
<b>I 健康・医療</b>									
296	有訴者率(人口千人当たり)	—	13	329.1	19	16	324.4	14	315.6
297	通院者率(人口千人当たり)	—	13	323.6	16	16	336.6	13	323.2
298	一般病院年間新入院患者数(人口10万人当たり)	人	16	13,537.8	5	17	13,796.1	4	11,481.1
299	一般病院の1日平均外来患者数(人口10万人当たり)	人	16	2,271.1	1	17	2,243.6	1	1,552.7
300	一般病院の1日平均在院患者数(人口10万人当たり)	人	16	1,888.2	1	17	1,901.2	1	998.9
301	標準化死亡率[基準人口=昭和5年](人口千人当たり)	—	12	2.84	3	17	2.28	5	2.15
302	平均余命[0歳・男]	年	07	76.18	37	12	76.85	45	77.62
303	平均余命[0歳・女]	年	07	83.57	15	12	84.76	22	84.73
304	平均余命[65歳・男]	年	07	17.02	9	12	17.62	23	17.57
305	平均余命[65歳・女]	年	07	21.82	4	12	22.84	13	22.57
306	生活習慣病による死亡者数(人口10万人当たり)	人	16	640.7	3	17	683.5	2	560.7
307	悪性新生物による死亡者数(人口10万人当たり)	人	16	293.4	12	17	318.2	4	273.9
308	糖尿病による死亡者数(人口10万人当たり)	人	16	13.2	4	17	11.0	31	11.5
309	高血圧性疾患による死亡者数(人口10万人当たり)	人	16	4.5	25	17	5.0	20	4.9
310	心疾患[高血圧性を除く]による死亡者数(人口10万人当たり)	人	16	170.8	2	17	187.8	3	151.7
311	脳血管疾患による死亡者数(人口10万人当たり)	人	16	158.8	2	17	161.5	2	118.6
312	妊娠、分娩及び産じょくによる死亡率(出産数10万当たり)	—	16	0.0	24	17	0.0	30	5.7
313	死産率(死産数/出生数+死産数)(出産数千当たり)	—	16	39.5	3	17	36.6	5	29.8
314	周産期死亡率((死産数(妊娠満22週以降)+早期新生児死亡数)/出生数) 1)	—	16	6.6	3	17	5.4	9	4.9
315	新生児死亡率(新生児死亡数/出生数)(出生数千当たり)	—	16	2.6	1	17	1.2	36	1.4
316	乳児死亡率(乳児死亡数/出生数)(出生数千当たり)	—	16	4.9	1	17	2.5	35	2.8
317	2,500g未満出生率(2,500g未満の出生数/出生数) 1)	—	16	93.5	22	17	103.4	4	93.9
318	平均身長(中学2年・男)	cm	17	159.5	31	18	159.1	40	159.8
319	平均身長(中学2年・女)	cm	17	154.4	44	18	154.4	42	155.1
320	平均体重(中学2年・男)	kg	17	49.3	35	18	49.5	29	50.0
321	平均体重(中学2年・女)	kg	17	47.6	35	18	47.7	31	48.0
322	一般病院数(人口10万人当たり)	施設	16	16.1	1	17	16.1	1	7.3
323	一般診療所数(人口10万人当たり)	施設	16	74.9	24	17	75.2	25	76.7
324	精神病院数(人口10万人当たり)	施設	16	1.6	8	17	1.6	8	1.1
325	歯科診療所数(人口10万人当たり)	施設	16	44.3	32	17	44.6	31	47.1
326	一般病院数(可住地面積100km <sup>2</sup> 当たり)	施設	16	11.0	8	17	11.0	8	8.5
327	一般診療所数(可住地面積100km <sup>2</sup> 当たり)	施設	16	51.5	32	17	51.3	32	109.7
328	歯科診療所数(可住地面積100km <sup>2</sup> 当たり)	施設	16	30.5	31	17	30.4	31	73.9
329	一般病院病床数(人口10万人当たり)	床	16	2,157.4	1	17	2,155.0	1	1,191.8
330	精神病床数(人口10万人当たり)	床	16	489.3	6	17	493.4	6	326.4

1) 出生数千当たり

資料:総務省統計局「統計でみる都道府県のすがた2008」  
総務省統計局「社会生活統計指標2008」

No.	項 目 名	単位	高 知 県						全 国 平 均 (当該年)
			前 回			当 該 年			
			年次	指標値	順位	年次	指標値	順位	
331	介護療養型医療施設数（65歳以上人口10万人当たり）	所	16	37.8	7	17	34.9	7	16.8
332	医療施設に従事する医師数（人口10万人当たり）	人	14	258.4	2	16	261.7	3	205.4
333	医療施設に従事する歯科医師数（人口10万人当たり）	人	14	56.5	33	16	55.7	37	64.9
334	医療施設に従事する看護師・准看護師数（人口10万人当たり）	人	14	1,233.7	1	16	1,270.1	1	878.6
335	一般病院常勤医師数（100病床当たり）	人	16	7.3	45	17	8.1	41	9.5
336	一般病院看護師・准看護師数（100病床当たり）	人	16	46.2	47	17	47.0	46	52.0
337	一般病院外来患者数（常勤医師1人1日当たり）	人	16	14.5	25	17	12.8	36	14.1
338	一般病院在院患者数（常勤医師1人1日当たり）	人	16	12.0	3	17	10.9	6	8.9
339	一般病院在院患者数（看護師・准看護師1人1日当たり）	人	16	1.9	2	17	1.9	2	1.6
340	一般病院病床利用率（在院患者延べ数／一般病床延べ数）	%	16	87.5	7	17	88.2	3	83.4
341	一般病院平均在院日数（入院患者1人当たり）	日	16	50.9	1	17	50.3	1	31.5
342	保健師数（人口10万人当たり）	人	14	51.2	4	16	51.2	3	37.6
343	救急告示病院・一般診療所数（人口10万人当たり）	施設	14	5.2	14	17	5.0	13	4.3
344	救急自動車数（人口10万人当たり）	台	17	6.8	7	18	7.7	2	5.5
345	年間救急出場件数（人口千人当たり）	件	16	42.6	4	17	45.0	4	37.6
346	薬局数（人口10万人当たり）	所	16	46.9	6	17	47.3	6	40.4
347	薬局数（可住地面積100km <sup>2</sup> 当たり）	所	16	32.3	26	17	32.3	26	55.2
348	医薬品販売業数（人口10万人当たり）	所	16	46.1	29	17	42.3	31	47.1
349	医薬品販売業数（可住地面積100km <sup>2</sup> 当たり）	所	16	31.7	37	17	28.8	38	57.3
<b>J 福祉・社会保障</b>									
350	生活保護被保護実人員（月平均人口千人当たり）	人	16	19.94	3	17	20.58	3	9.94
351	生活保護教育扶助人員（月平均人口千人当たり）	人	16	1.43	7	17	1.48	7	0.84
352	生活保護医療扶助人員（月平均人口千人当たり）	人	16	16.86	3	17	17.58	3	8.17
353	生活保護住宅扶助人員（月平均人口千人当たり）	人	-	-	-	17	14.98	4	7.43
354	生活保護介護扶助人員（月平均人口千人当たり）	人	-	-	-	17	2.64	2	1.19
355	生活保護被保護高齢者数（月平均65歳以上人口千人当たり）	人	17	33.7	6	18	34.2	5	18.4
356	身体障害者手帳交付数（人口千人当たり）	人	16	53.3	3	17	54.4	3	42.1
357	保護施設数（生活保護被保護実人員10万人当たり）	所	16	12.5	38	17	12.2	38	37.0
358	老人ホーム数（65歳以上人口10万人当たり）	所	16	36.4	29	17	36.8	32	41.5
359	老人福祉センター数（65歳以上人口10万人当たり）	所	16	10.3	19	17	10.2	19	10.0
360	老人憩の家数（65歳以上人口10万人当たり）	所	16	53.1	4	17	52.3	4	18.4
361	介護老人福祉施設数（65歳以上人口10万人当たり）	所	16	24.6	19	17	24.2	22	24.0
362	身体障害者更生援護施設数（人口100万人当たり）	所	16	34.9	3	17	35.2	3	21.0
363	知的障害者援護施設数（人口100万人当たり）	所	16	47.3	11	17	50.2	11	41.4
364	児童福祉施設数（人口10万人当たり）	所	16	3.61	2	17	3.52	2	2.18
365	生活保護施設定員数（生活保護被保護実人員千人当たり）	人	16	7.5	42	17	7.3	39	26.3
366	生活保護施設在所者数（生活保護被保護実人員千人当たり）	人	16	7.2	41	17	7.1	41	25.9
367	老人ホーム定員数（65歳以上人口千人当たり）	人	16	24.2	25	17	24.4	28	25.2
368	老人ホーム在所者数（65歳以上人口千人当たり）	人	16	23.7	20	17	23.7	25	23.8
369	身体障害者更生援護施設定員数（人口10万人当たり）	人	16	100.0	3	17	102.2	2	60.3
370	身体障害者更生援護施設在所者数（人口10万人当たり）	人	16	92.1	3	17	91.5	4	56.2
371	知的障害者援護施設定員数（人口10万人当たり）	人	16	190.6	13	17	196.8	15	176.6
372	知的障害者援護施設在所者数（人口10万人当たり）	人	16	182.9	14	17	184.9	17	170.4
373	民生委員（児童委員）数（人口10万人当たり）	人	16	301.7	2	17	305.9	1	213.5
374	身体障害者相談員数（人口10万人当たり）	人	17	14.6	16	18	10.0	24	10.6
375	知的障害者相談員数（人口10万人当たり）	人	17	7.66	5	18	4.94	14	3.99
376	母子自立支援員数（人口10万人当たり）	人	17	1.51	15	18	1.52	18	1.35
377	訪問介護利用者数（訪問介護1事業所当たり）	人	16	58.81	10	17	48.26	30	51.38
378	民生委員（児童委員）相談・支援件数	件	16	33.8	28	17	30.7	35	36.4
379	老人医療費（老人医療受給対象者1人当たり）	円	16	897,877	5	17	958,267	3	812,695

1) 民生委員（児童委員）1人当たり

資料：総務省統計局「統計でみる都道府県のすがた2008」  
総務省統計局「社会生活統計指標2008」

No.	項 目 名	単位	高 知 県						全 国 平 均 (当該年)
			前 回			当 該 年			
			年次	指標値	順位	年次	指標値	順位	
380	国民年金被保険者数〔第1号〕(20～59歳人口千人当たり)	人	15	339.9	10	16	344.4	9	318.1
381	国民年金被保険者数〔第3号〕(20～59歳人口千人当たり)	人	15	116.5	46	16	116.5	46	151.5
382	国民健康保険被保険者数(人口千人当たり)	人	16	416.3	7	17	420.5	7	379.7
383	国民健康保険受診率(被保険者千人当たり)	—	16	8,624.51	23	17	9,020.52	26	9,064.97
384	国民健康保険診療費(被保険者1人当たり)	円	16	224,817	14	17	235,761	14	212,931
385	政府管掌健康保険加入者数(人口千人当たり)	人	15	344.3	18	16	341.8	20	309.5
386	政府管掌健康保険受診率(被保険者千人当たり)	—	15	6,786.80	18	16	6,816.38	23	6,904.62
387	政府管掌健康保険受診率(被扶養者千人当たり)	—	15	7,173.04	33	16	7,263.91	36	7,818.46
388	政府管掌健康保険受診金額(被保険者1人当たり)	円	15	84,808	17	16	81,641	22	81,702
389	政府管掌健康保険受診金額(被扶養者1人当たり)	円	15	88,147	25	16	86,056	29	88,477
390	雇用保険受給率(对被保険者数)	%	16	3.9	1	17	3.5	2	2.3
391	労働者災害補償保険給付率(対適用労働者数)	%	16	23.6	1	17	24.1	1	8.0
392	労働災害発生の頻度	—	16	5.59	1	17	5.64	1	2.05
393	労働災害の重さの程度	—	16	0.81	2	17	0.07	25	0.13
<b>K 安 全</b>									
394	消防署数(可住地面積100km <sup>2</sup> 当たり)	署	17	4.9	23	18	4.8	23	5.8
395	消防団・分団数(可住地面積100km <sup>2</sup> 当たり)	団	17	28.6	17	18	27.7	17	26.6
396	消防ポンプ自動車等現有数(人口10万人当たり)	台	17	117.7	18	18	120.1	17	103.7
397	消防水利数(人口10万人当たり)	所	17	1,685.6	33	18	1,670.3	35	1,959.7
398	消防吏員数(人口10万人当たり)	人	17	138.5	9	18	140.5	8	123.7
399	消防機関出動回数(人口10万人当たり)	回	16	2,068.3	34	17	1,932.3	36	2,621.2
400	火災のための消防機関出動回数(人口10万人当たり)	回	16	163.3	2	17	140.3	3	93.5
401	火災出火件数(人口10万人当たり)	件	16	62.6	3	18	55.4	2	41.9
402	建物火災出火件数(人口10万人当たり)	件	16	34.7	2	18	33.3	1	24.8
403	火災死傷者数(人口10万人当たり)	人	16	8.09	15	18	8.61	19	8.26
404	火災死傷者数(建物火災100件当たり)	人	16	23.3	40	18	25.9	45	33.9
405	建物火災損害額(人口1人当たり)	円	16	1,080	21	18	1,195	13	979
406	建物火災損害額(建物火災1件当たり)	万円	16	310.8	35	18	358.8	26	399.9
407	立体横断施設数(道路実延長千km当たり)	所	16	3.98	44	17	4.03	45	12.69
408	横断歩道数(道路実延長千km当たり)	本	16	527.8	38	17	534.5	38	915.7
409	信号機設置数(道路実延長千km当たり)	基	16	101.8	37	17	103.4	37	165.9
410	交通事故発生件数(道路実延長千km当たり)	件	16	373.2	41	17	377.7	40	809.5
411	交通事故発生件数(人口10万人当たり)	件	17	635.1	32	18	611.9	32	697.8
412	交通事故死傷者数(人口10万人当たり)	人	17	755.4	37	18	729.6	34	882.6
413	交通事故死者数(人口10万人当たり)	人	17	5.9	31	18	7.3	12	6.0
414	道路交通法違反検挙件数(人口千人当たり)	件	16	78.6	6	18	78.7	5	62.7
415	警察署・交番その他の派出所・駐在所数(可住地面積100km <sup>2</sup> 当たり)	所	17	10.7	30	18	10.7	30	16.5
416	警察官数(人口千人当たり)	人	17	1.96	9	18	2.00	10	1.79
417	刑法犯認知件数(人口千人当たり)	件	17	15.44	18	18	13.87	18	13.32
418	窃盗犯認知件数(人口千人当たり)	件	17	11.75	18	18	10.65	17	9.90
419	刑法犯検挙率(認知件数1件当たり)	%	17	30.7	30	18	35.7	27	37.2
420	窃盗犯検挙率(認知件数1件当たり)	%	17	27.8	30	18	34.2	25	35.0
421	災害被害額(人口1人当たり)	円	16	74,018	2	17	26,956	2	7,169
422	不慮の事故による死亡者数(人口10万人当たり)	人	16	57.5	1	17	48.3	1	35.8
423	公害苦情件数(人口10万人当たり)	件	16	45.4	29	17	43.7	32	50.2
424	ばい煙発生施設数	件	15	1,084	46	16	1,110	46	4,616
425	一般粉じん発生施設数	件	15	459	44	16	487	43	1,328
426	水質汚濁防止法上の特定事業場数	件	15	3,287	41	16	3,300	41	6,221
427	民間生命保険保有契約件数(人口千人当たり)	件	16	944.2	27	17	962.3	30	2,046.2
428	民間生命保険保険金額(保有契約1件当たり)	万円	16	959.1	17	17	900.7	18	796.8

資料:総務省統計局「統計でみる都道府県のすがた2008」  
総務省統計局「社会生活統計指標2008」



No.	項 目 名	単位	高 知 県						全 国 平 均 (当該年)
			前 回			当 該 年			
			年次	指標値	順位	年次	指標値	順位	
429	民間生命保険保険金額（1世帯当たり）	万円	16	2,265.3	38	H17	2,127.4	38	2,518.9
430	簡易生命保険保有契約件数（人口千人当たり）	件	16	558.5	26	H17	525.9	24	516.9
431	簡易生命保険保有契約保険金額（保有契約1件当たり）	万円	16	281.9	13	H17	285.0	11	271.8
432	火災保険住宅物件・一般物件新契約件数（一般世帯千世帯当たり）	件	16	92.7	45	H17	80.9	46	119.0
433	火災保険住宅物件・一般物件受取保険金額（保有契約1件当たり）	万円	16	91.6	25	H17	95.4	26	97.7
<b>Ｌ 家 計</b>									
434	実収入（1世帯当たり1か月間）〔勤労者世帯〕 ※	千円	17	498.1	31	18	597.3	8	528.7
435	世帯主の勤め先収入（1世帯当たり1か月間）〔勤労者世帯〕 ※	千円	17	370.4	43	18	428.9	25	430.1
436	消費支出（1世帯当たり1か月間）〔全世界〕 ※	千円	17	290.3	32	18	296.5	26	297.3
437	食料費割合（対消費支出）〔全世界〕 ※	%	17	21.7	29	18	22.0	33	22.8
438	住居費割合（対消費支出）〔全世界〕 ※	%	17	7.2	16	18	7.2	13	6.5
439	光熱・水道費割合（対消費支出）〔全世界〕 ※	%	17	6.4	39	18	7.1	34	7.6
440	家具・家事用品費割合（対消費支出）〔全世界〕 ※	%	17	2.8	45	18	3.1	24	3.2
441	被服及び履物費割合（対消費支出）〔全世界〕 ※	%	17	3.8	45	18	3.8	45	4.5
442	保健医療費割合（対消費支出）〔全世界〕 ※	%	17	3.3	47	18	4.4	14	4.2
443	交通・通信費割合（対消費支出）〔全世界〕 ※	%	17	12.3	27	18	12.4	28	12.5
444	教育費割合（対消費支出）〔全世界〕 ※	%	17	4.0	27	18	4.1	20	4.0
445	教養娯楽費割合（対消費支出）〔全世界〕 ※	%	17	10.6	17	18	9.1	40	10.3
446	平均消費性向（消費支出／可処分所得）〔勤労者世帯〕 ※	%	17	74.1	20	18	68.6	37	73.2
447	貯蓄現在高（1世帯当たり）〔全世界〕	千円	11	13,279	30	16	16,636	12	14,832
448	預貯金現在高割合（対貯蓄現在高）〔全世界〕	%	11	62.9	7	16	60.5	34	61.5
449	生命保険現在高割合（対貯蓄現在高）〔全世界〕	%	11	28.4	25	16	29.7	14	28.2
450	有価証券現在高割合（対貯蓄現在高）〔全世界〕	%	11	6.8	32	16	9.2	20	8.7
451	負債現在高（1世帯当たり）〔全世界〕	千円	11	3,296	47	16	3,895	44	5,122
452	住宅・土地のための負債割合（対負債現在高）〔全世界〕	%	11	78.5	45	16	76.4	44	83.9
453	自動車所有数量（千世帯当たり）〔全世界〕	台	11	1,559	32	16	1,654	30	1,679
454	電子レンジ所有数量（千世帯当たり）〔全世界〕	台	11	942	44	16	1,003	43	1,042
455	ルームエアコン所有数量（千世帯当たり）〔全世界〕	台	11	2,061	29	16	2,443	28	2,317
456	ステレオまたはCD・MDラジオカセット所有数量（千世帯当たり）〔全世界〕	台	11	1,419	44	16	1,072	43	1,265
457	ピアノ所有数量（千世帯当たり）〔全世界〕	台	11	219	37	16	233	37	277
458	携帯電話（PSを含む）所有数量（千世帯当たり）〔全世界〕	台	11	877	40	16	1,647	40	1,807
459	パソコン所有数量（千世帯当たり）〔全世界〕	台	11	353	41	16	744	44	942

※ 県庁所在市のデータを掲載しています。

資料：総務省統計局「統計でみる都道府県のすがた2008」  
総務省統計局「社会生活統計指標2008」

・高知県における男女共同参画関連指標

No.	項 目 名	年次	今 回			調査時点	前 回	
			総 数 人	女性数 人	比率 %		年次	比率 %
460	高知県議会議員における女性議員の割合	19	39	2	5.1%	20.2.1	18	2.4%
461	高知県の審議会等における女性委員の割合	19	1,470	491	33.4%	19.5.1	18	33.8%
462	地方自治法に基づく審議会等の女性委員の割合	19	441	124	28.1%	19.5.1	18	29.5%
463	高知県の行政委員会における女性委員の割合	19	67	14	20.9%	19.5.1	18	19.4%
464	高知県職員における女性職員の割合（知事部局）	19	3,692	942	25.5%	19.4.1	18	25.2%
465	高知県職員の管理職における女性の割合（知事部局）	19	259	14	5.4%	19.4.1	18	5.6%
466	市町村議会議員における女性議員の割合	19	552	57	10.3%	19.12.31	18	9.6%
467	市町村行政委員会における女性委員の割合	19	1,167	129	11.1%	19.4.1	18	11.0%
468	市町村の審議会等における女性委員の割合	19	7,886	1,844	23.4%	19.4.1	18	23.8%
469	市町村職員における女性職員の割合（行政職）	19	4,957	1,458	29.4%	19.4.1	18	29.3%
470	市町村職員の管理職における女性の割合（行政職）	19	663	50	7.5%	19.4.1	18	6.7%
471	小学校教職員における女性教員の割合	19	3,567	2,542	71.3%	19.5.1	18	71.3%
472	小学校校長における女性校長の割合	19	247	57	23.1%	19.5.1	18	25.0%
473	中学校教職員における女性教員の割合	19	1,996	1,009	50.6%	19.5.1	18	50.7%
474	中学校校長における女性校長の割合	19	111	7	6.3%	19.5.1	18	7.0%
475	高等学校教職員における女性教員の割合	19	2,025	872	43.1%	19.5.1	18	43.2%
476	高等学校校長における女性校長の割合	19	45	3	6.7%	19.5.1	18	8.9%
477	農業協同組合の正組合員における女性の割合	19	72,236	19,878	27.5%	19.3.31	18	24.6%
478	農業協同組合の役員における女性の割合	19	361	21	5.8%	19.3.31	18	6.1%
479	漁業協同組合（沿海地区出資）の正組合員における女性の割合	19	9,220	768	8.3%	19.3.31	18	8.9%
480	漁業協同組合（沿海地区出資）の役員における女性の割合	19	458	10	2.2%	19.3.31	18	1.7%
481	商工会議所・商工会の役員における女性の割合	19	760	68	8.9%	19.6.1	18	8.4%

資料：高知県文化環境部 男女共同参画・NPO課調べ