

# 県勢の主要指標

平成22年度版



高知県立牧野植物園の50周年記念庭園

高 知 県

## 一利用される方々のために一

- 1 都道府県編目次右側に、全国における本県の順位並びに前回調査の順位を記してあります。ただし、18～20については、遡及により前回順位が異なる場合があります。調査年次については、会計年度で表記しています。
- 2 各項目の順位は、各都道府県（各市町村）の相対的な位置を実数や指数の大きいものから示しています。
- 3 端数処理の関係上、表中は同じ数値でも単位未満で差のあるものについては順位が異なる場合や、総計と内訳の合計が一致しない場合があります。
- 4 各統計表の下欄には、資料の年次、出所及び注意事項を付してあります。
- 5 「人口〇〇人当たり・・・」、「1世帯当たり・・・」などについて、原則として、都道府県データは該当年の「国勢調査」または「推計人口」の数値を使用し、市町村データに関しては該当年の「国勢調査」または「住民基本台帳人口」の数値を使用しています。
- 6 都道府県指標右下部に、参考として本県関連のグラフを掲載しています。
- 7 市町村名は、平成22年4月1日現在で掲載し、各指標は調査時点での市町村欄に掲載しています。
- 8 統計表の記号
  - 「△」 減少またはマイナス数値
  - 「ー」 皆無または定義上該当数値がないもの
  - 「…」 数値が得られないもの
  - 「X」 数値が秘匿されているもの

本書の内容は高知県統計課ホームページでもご覧いただけます。

URL <http://www.pref.kochi.lg.jp/soshiki/111901/>

# 都道府県編目次

	本県の順位 (調査年次)	前回の順位 (調査年次)	ページ
<b>A 自然環境</b>			
1 総面積	18 (H21)	18 (H20)	1
2 森林面積割合	1 (H17)	1 (H12)	2
3 年平均気温	4 (H20)	7 (H19)	3
4 年間日照時間	2 (H20)	4 (H19)	4
5 年間降水量	4 (H20)	6 (H19)	5
<b>B 人口・世帯</b>			
6 総人口 (国勢調査)	45 (H22)	45 (H17)	6
7 総人口 (推計人口)	45 (H21)	45 (H20)	7
8 人口密度 (総面積 1 km <sup>2</sup> 当たり)	43 (H22)	43 (H17)	8
9 年少人口割合 (15歳未満人口)	44 (H21)	44 (H20)	9
10 生産年齢人口割合 (15～64歳人口)	46 (H21)	45 (H20)	10
11 老年人口割合 (65歳以上人口)	3 (H21)	3 (H20)	11
12 人口増加率	44 (H21)	45 (H20)	12
13 合計特殊出生率	37 (H21)	32 (H20)	13
14 死亡率 (人口千人当たり)	2 (H21)	2 (H20)	14
15 世帯数	42 (H22)	41 (H17)	15
16 核家族世帯割合	29 (H17)	23 (H12)	16
17 離婚率 (人口千人当たり)	7 (H21)	6 (H20)	17
<b>C 経済基盤</b>			
18 県内総生産額 (支出側、名目)	46 (H19)	46 (H18)	18
19 公的支出 (名目・人口 1 人当たり)	3 (H19)	3 (H18)	19
20 県民所得 (人口 1 人当たり)	46 (H19)	44 (H18)	20
21 農業産出額	31 (H21)	32 (H20)	21
22 農業産出額 (耕地 1ha 当たり)	4 (H19)	5 (H19)	22
23 農家戸数 (100世帯当たり)	24 (H16)	26 (H11)	23
24 林業産出額	26 (H21)	25 (H20)	24
25 素材生産量	12 (H21)	13 (H20)	25
26 漁業生産額	9 (H20)	9 (H19)	26
27 漁業就業者数	17 (H20)	16 (H15)	27
28 製造品出荷額等 (従業者 4 人以上の事業所・総額)	47 (H20)	46 (H19)	28
29 製造品出荷額等 (従業者 4 人以上の事業所・従業者 1 人当たり)	46 (H20)	46 (H19)	29
30 年間商品販売額	45 (H19)	45 (H16)	30
31 小売業事業所数 (人口 1 万人当たり)	1 (H19)	4 (H16)	31
32 全事業所従業者数 (1 事業所当たり)	46 (H18)	45 (H16)	32
<b>D 財政</b>			
33 財政力指数	46 (H20)	46 (H19)	33
34 地方債現在高 (人口 1 人当たり)	11 (H20)	9 (H19)	34
35 行政投資額 ( " )	9 (H19)	10 (H18)	35
36 歳入決算額 ( " )	7 (H20)	7 (H19)	36
37 歳出決算額 ( " )	7 (H20)	8 (H19)	37
38 地方交付税額 ( " )	3 (H20)	3 (H19)	38
39 国庫支出金額 ( " )	5 (H20)	7 (H19)	39

## E 学校教育

	本県の順位 (調査年次)	前回の順位 (調査年次)	ページ
40 小学校数(児童10万人当たり)	1 (H22)	1 (H21)	40
41 中学校数(生徒10万人当たり)	1 (H22)	1 (H21)	41
42 高等学校数(〃)	3 (H22)	3 (H21)	42
43 大学・短期大学数(総数)	43 (H22)	43 (H21)	43
44 長期欠席児童数(小学校児童千人当たり)	5 (H21)	5 (H20)	44
45 長期欠席生徒数(中学校生徒千人当たり)	2 (H21)	3 (H20)	45
46 公・私立高等学校中途退学率	11 (H21)	5 (H20)	46
47 高等学校卒業者大学等進学率	38 (H22)	37 (H21)	47

## F 社会教育・文化・スポーツ

48 公民館数(人口100万人当たり)	14 (H20)		48
49 図書館数(〃)	7 (H20)		49
50 社会体育施設数(〃)	25 (H20)		50
51 海外渡航者数(人口1万人当たり)	40 (H21)	42 (H20)	51

## G 労働

52 労働力人口比率	35 (H17)	32 (H12)	52
53 第1次産業就業者比率	3 (H17)	4 (H12)	53
54 第2次産業就業者比率	44 (H17)	45 (H12)	54
55 第3次産業就業者比率	15 (H17)	15 (H12)	55
56 完全失業率(対労働力人口)	4 (H17)	6 (H12)	56
57 雇用者比率	46 (H17)	46 (H12)	57
58 県外就業者比率	41 (H17)	40 (H12)	58
59 女性就業者比率(対女性15歳以上人口)	24 (H17)	19 (H12)	59
60 有効求人倍率(パートタイム含まない)	44 (H20)	45 (H19)	60
61 有効求人倍率(パートタイム含む)	43 (H20)	45 (H19)	61
62 中高年齢者(45歳以上)就職率	46 (H20)	47 (H19)	62
63 常用労働者月間現金給与総額	42 (H21)	33 (H20)	63
64 常用労働者月間総実労働時間数	30 (H21)	31 (H20)	64
65 労働災害度数率	10 (H20)	3 (H19)	65

## H 家計

66 実収入(1ヵ月間・勤労者世帯)	9 (H21)	17 (H20)	66
67 消費支出(1ヵ月間・勤労者世帯)	7 (H21)	36 (H20)	67
68 消費者物価指数(地域差指数・全国=100)	37 (H21)	39 (H20)	68
69 貯蓄現在高(1世帯当たり・全世帯)	34 (H21)	29 (H16)	69
70 パソコン普及率	42 (H21)	44 (H16)	70
71 酒類消費量(20歳以上人口1人当たり)	2 (H20)	2 (H19)	71

## I 居住環境

72 着工新設住宅数(人口1万人当たり)	47 (H21)	39 (H20)	72
73 持ち家比率(対居住世帯あり住宅数)	25 (H20)	32 (H15)	73
74 住宅の敷地面積(1住宅当たり)	43 (H20)	43 (H15)	74
75 上水道等給水普及率(対住民基本台帳人口)	41 (H20)		75
76 下水道普及率	45 (H21)	45 (H20)	76
77 ごみ総排出量	32 (H20)		77
78 ホテル・旅館数(人口10万人当たり)	19 (H21)	19 (H20)	78

79	道路改良率	44 (H21)	44 (H20)	79
80	道路舗装率	35 (H21)	35 (H20)	80
81	保有自動車台数 (人口千人当たり)	29 (H21)	29 (H20)	81
82	自家用乗用車数 ( " )	36 (H21)	36 (H20)	82
83	高速道路表延長	39 (H21)	38 (H20)	83
84	都市公園数 (可住地面積100k㎡当たり)	17 (H20)	17 (H19)	84
85	公害苦情件数 (典型7公害・人口10万人当たり)	24 (H21)	23 (H20)	85

## J 社会保障

86	生活保護被保護実人員 (月平均・人口千人当たり)	3 (H20)	3 (H19)	86
87	老人ホーム数 (65歳以上人口10万人当たり)	10 (H20)	22 (H19)	87
88	老人ホーム定員数 (65歳以上人口千人当たり)	7 (H20)	17 (H19)	88
89	身体障害者更生援護施設数 (人口100万人当たり)	1 (H20)	2 (H19)	89
90	児童福祉施設数 (15歳未満人口1万人当たり)	1 (H20)	2 (H19)	90
91	民生委員 (児童委員) 数 (人口10万人当たり)	1 (H20)	1 (H19)	91

## K 健康・医療

92	平均寿命 (男性)	44 (H17)	45 (H12)	92
93	平均寿命 (女性)	21 (H17)	22 (H12)	93
94	基本健康診査受診率	47 (H19)	47 (H18)	94
95	生活習慣病による死亡者数 (人口10万人当たり)	2 (H21)	3 (H20)	95
96	乳児死亡率 (出生児千人当たり)	46 (H21)	1 (H20)	96
97	医療施設に従事する医師数 (人口10万人当たり)	4 (H20)	4 (H18)	97
98	医療施設に従事する歯科医師数 ( " )	33 (H20)	33 (H18)	98
99	医療施設に従事する看護師数 ( " )	1 (H20)	1 (H18)	99
100	病床数 (人口10万人当たり)	1 (H21)	1 (H20)	100
101	平均在院日数	1 (H21)	1 (H20)	101
102	感染症り患率 (人口10万人当たり)	42 (H20)	18 (H19)	102
103	救急自動車年間出動件数 (人口1万人当たり)	3 (H21)	3 (H20)	103

## L 安全

104	火災出火件数 (人口10万人当たり)	1 (H20)	3 (H19)	104
105	交通事故発生件数 ( " )	34 (H21)	32 (H20)	105
106	交通事故死者数 ( " )	12 (H21)	2 (H20)	106
107	高齢者交通事故件数 (高齢者10万人当たり)	28 (H21)	29 (H20)	107
108	飲酒事故件数 (酒気帯び含む・人口10万人当たり)	25 (H21)	26 (H20)	108
109	刑法犯認知件数 (人口千人当たり)	15 (H20)	18 (H18)	109
110	少年刑法犯検挙人員 (14～19歳人口千人当たり)	1 (H20)	10 (H18)	110

# 市 町 村 編 目 次

	ページ		ページ
<b>A 自然環境</b>			
1. 総面積	111	35. 農家人口増減率	122
2. 林野面積	111	36. 農道延長 (1km <sup>2</sup> 当たり)	122
3. 経営耕地面積	111	37. 林業就業者数	123
		38. 林家数	123
		39. 保有山林面積 (林家1世帯当たり)	123
		40. 林道延長 (1km <sup>2</sup> 当たり)	124
		41. 漁業就業者数	124
		42. 漁船数	124
<b>B 人口・世帯</b>			
4. 総人口 (国勢調査)	112	<b>D 財政</b>	
5. 人口 (国勢調査・男)	112	43. 財政規模 (1人当たり歳出決算額)	125
6. 人口 (国勢調査・女)	112	44. 財政力指数	125
7. 総人口 (住民基本台帳)	113	45. 個人市町村民税 (1人当たり)	125
8. 人口 (住民基本台帳・男)	113	46. 市町村税負担額 ( " )	126
9. 人口 (住民基本台帳・女)	113		
10. 世帯数	114	<b>E 教育</b>	
11. 世帯人員 (1世帯当たり)	114	47. 小学校数	126
12. 人口増減数 (平成20年～21年)	114	48. 中学校数	126
13. 人口密度 (1km <sup>2</sup> 当たり)	115	49. 高等学校数	127
14. 出生率 (人口千人当たり)	115	50. 小学校児童数	127
15. 死亡率 ( " )	115	51. 中学校生徒数	127
16. 年少人口比率	116	52. 高等学校生徒数	128
17. 生産年齢人口比率	116	53. 大学・短大等進学率	128
18. 老年人口比率	116	54. 公民館数	128
19. 老年化指数	117	55. 図書館数	129
20. 有権者数	117	56. 体育館数	129
21. 外国人数	117		
		<b>F 労働</b>	
<b>C 経済基盤</b>		57. 労働力率	129
22. 市町村内総生産額	118	58. 第1次産業就業者比率	130
23. 名目経済成長率	118	59. 第2次産業就業者比率	130
24. 卸小売事業所数 (人口千人当たり)	118	60. 第3次産業就業者比率	130
25. 一般飲食店数 ( " )	119	61. 完全失業率	131
26. 事業所数 ( " )	119	62. 雇用者比率	131
27. 事業所従業者数 (1事業所当たり)	119	63. 女性就業者比率	131
28. 製造品出荷額等 (従業者1人当たり)	120		
29. 製造業事業所数 (人口千人当たり)	120		
30. 製造業従業者数	120		
31. 農業産出額 (耕地面積1アール当たり)	121		
32. 農業産出額 (1農家当たり)	121		
33. 農家数	121		
34. 販売農家比率	122		

	ページ
<b>G 社会福祉</b>	
64. 老人クラブ数	132
65. 老人クラブ会員数（60歳以上人口千人当たり）	132
66. 老人ホーム数	132
67. 老齢福祉年金受給権者数	133
68. 国民年金被保険者数（人口千人当たり）	133
69. 国民年金支給額（受給者1人当たり）	133
<b>H 県民生活</b>	
70. 公営住宅等数（人口千人当たり）	134
71. 水道普及率	134
72. ごみ総排出量（人口千人当たり）	134
73. 旅券申請件数（       "       ）	135
<b>I 交通</b>	
74. 市町村道改良率	135
75. 市町村道舗装率	135
76. 自家用車数（1世帯当たり）	136
77. 交通事故発生件数（人口千人当たり）	136
78. 交通事故死傷者数（       "       ）	136
<b>J 医療</b>	
79. 従業地別医師数（人口千人当たり）	137
80. 従業地別歯科医師数（       "       ）	137
81. 従業地別薬剤師数（       "       ）	137
82. 看護師数（       "       ）	138
83. 医療施設数（       "       ）	138
84. 歯科診療所数（       "       ）	138
85. 病床数（       "       ）	139
86. 国民健康保険加入率	139
87. 国民健康保険診療費（被保険者1人当たり）	139
88. 悪性新生物死亡率（人口千人当たり）	140
89. 脳血管疾患死亡率（       "       ）	140
90. 心疾患死亡率（       "       ）	140
<b>K 安全</b>	
91. 犯罪発生率（人口千人当たり）	141
92. 犯罪検挙率	141
93. 火災発生件数（人口千人当たり）	141
94. 火災損害額（火災1件当たり）	142

## 高知県の指標目次

・ 472 指標	項目番号	ページ
A 人口・世帯	1～ 40	143
B 自然環境	41～ 54	143
C 経済基盤	55～ 91	144
D 行政基盤	92～139	145
E 教 育	140～179	146
F 労 働	180～213	146
G 文化・スポーツ	214～230	147
H 居 住	231～288	148
I 健康・医療	289～342	149
J 福祉・社会保障	343～386	150
K 安 全	387～424	151
L 家 計	425～450	152
高知県における男女共同参画関連指標	451～472	153



都 道 府 県 編

# 1 総面積

都道府県名	km <sup>2</sup>	順位
北海道	78,420.61	1
北海道	15,278.89	2
福井県	13,782.75	3
新潟県	13,562.23	4
秋田県	12,583.73	5
岐阜県	11,636.25	6
青森県	10,621.17	7
山形県	9,323.46	9
鹿嶋市	9,188.75	10
広島県	8,479.27	11
兵庫県	8,395.89	12
静岡県	7,780.38	13
宮崎県	7,734.83	14
熊本県	7,405.84	15
宮城県	7,285.75	16
岡山県	7,113.21	17
高知県	<b>7,105.16</b>	<b>18</b>
島根県	6,707.65	19
栃木県	6,408.28	20
群馬県	6,363.16	21
大分県	6,339.58	22
山口県	6,113.89	23
茨城県	6,095.69	24
三重県	5,777.22	25
愛媛県	5,678.00	26
愛知県	5,164.58	27
千葉県	5,156.70	28
福岡県	4,977.20	29
和歌山県	4,726.29	30
京都府	4,613.13	31
山梨県	4,465.37	32
富山県	4,247.59	33
福井県	4,189.59	34
石川県	4,185.58	35
徳島県	4,146.67	36
長崎県	4,105.05	37
滋賀県	4,017.36	38
埼玉県	3,797.30	39
奈良県	3,691.09	40
鳥取県	3,507.26	41
佐賀県	2,439.65	42
神奈川県	2,415.85	43
沖縄県	2,276.01	44
東京都	2,187.50	45
大阪府	1,898.01	46
香川県	1,876.53	47
全国	372,910.16	

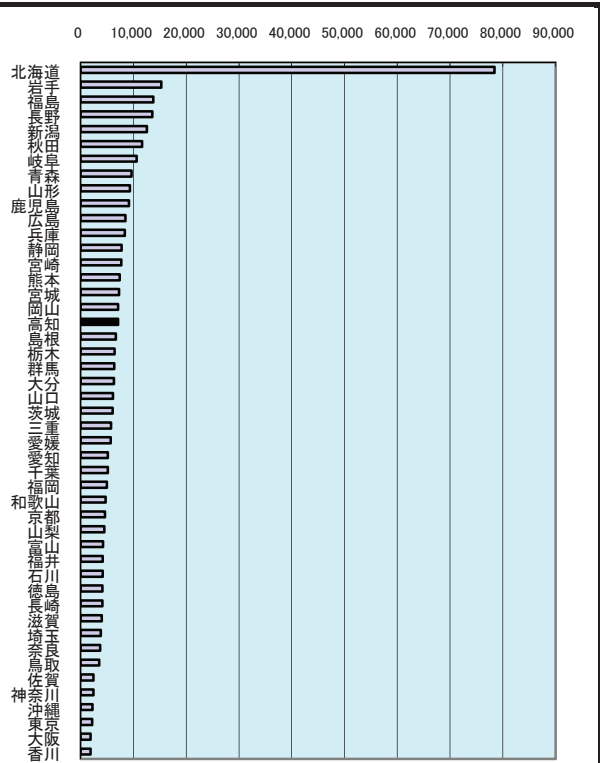

可住地面積割合(四国)

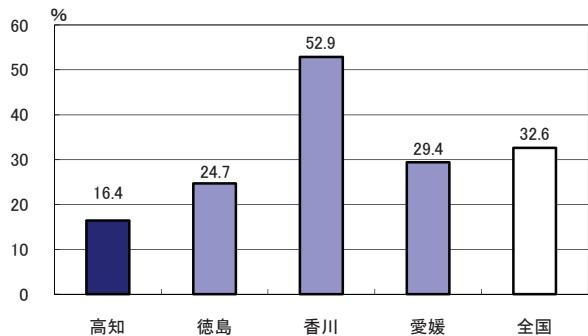

年次: 平成21年10月1日現在  
 資料: 社会生活統計指標2011  
 出所: 総務省統計局  
 備考: 本県=全国の1.91%

可住地面積とは、北方地域及び竹島を除いた総面積から林野面積と主要湖沼面積(面積1平方キロメートル以上の湖沼で人工湖以外)を差し引いたもの。

## 2 森林面積割合

都道府県名	%	順位
高知県	83.3	1
岐阜県	79.3	2
島根県	78.4	3
山梨県	77.8	4
奈良県	77.0	5
和歌山県	76.7	6
宮崎県	75.7	7
岩手県	75.0	8
徳島県	75.0	9
長野県	74.7	10
京都府	74.3	11
福岡県	74.0	12
広島県	72.9	13
大分県	72.3	14
山口県	70.9	15
秋田県	70.6	16
山形県	70.3	17
北海道	68.8	18
北陸道	68.1	19
岡山県	68.1	20
福井県	67.9	21
兵庫県	66.9	22
石川県	66.4	23
全国	65.6	-
三重県	64.8	25
青森県	64.5	26
鹿児島県	63.9	27
群馬県	63.5	28
静岡県	63.1	29
新潟県	63.0	30
熊本県	61.0	31
長崎県	59.3	32
富山県	56.4	33
宮城県	56.2	34
栃木県	53.5	35
滋賀県	51.0	36
香川県	46.6	37
沖縄県	46.6	38
佐賀県	45.0	39
福岡県	44.6	40
愛知県	42.5	41
神奈川県	39.1	42
東京都	33.6	43
埼玉県	32.3	44
千葉県	31.3	45
茨城県	30.7	46
大阪府	30.5	47

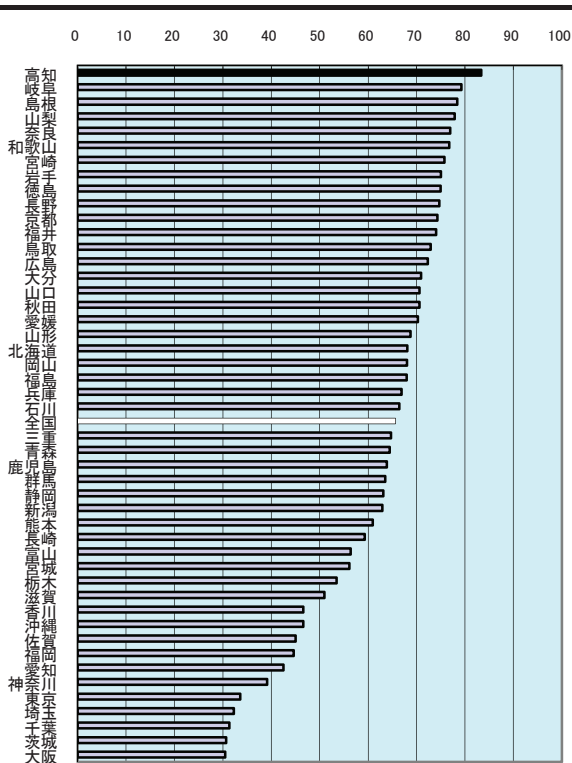

保有形態別森林面積(高知県)

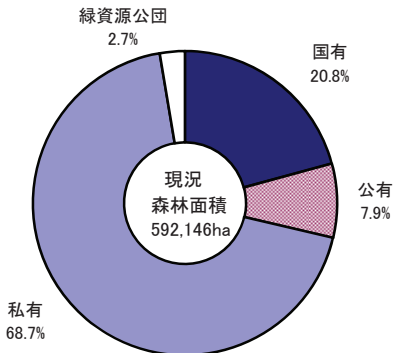

年次: 平成17年

資料: 農林業センサス(5年毎の調査)

出所: 農林水産省HP

備考: 本県=全国平均の126.98%

総面積(H17国土地理院調)に対する比率(北方地域及び竹島を除いた数値)

森林面積÷総面積×100

農林業センサスは経営体調査であり、全数でない。

### 3 年平均気温

都道府県名	°C	順位
沖繩	23.4	1
鹿児島	18.7	2
宮崎	17.4	3
長崎	17.3	4
高知	17.3	4
熊本	17.2	6
福岡	17.1	7
大阪	17.0	8
兵庫	17.0	8
佐賀	16.8	10
大分	16.8	10
徳島	16.8	10
香川	16.8	10
和歌山	16.7	14
愛媛	16.7	14
静岡	16.7	14
岡山	16.6	17
東京	16.4	18
広島	16.4	18
愛知	16.4	18
三重	16.3	21
岐阜	16.2	22
千葉県	16.1	23
神奈川県	16.1	23
東京都	16.0	25
山口	15.8	26
全国	15.5	-
埼玉県	15.4	27
島根	15.1	28
鳥取	15.0	29
滋賀	15.0	29
奈良	14.9	31
群馬	14.9	31
石川県	14.9	31
山梨	14.8	34
福井	14.7	35
富山	14.6	36
栃木	14.3	37
新潟	14.2	38
茨城	13.9	39
福島	13.2	40
宮城	12.7	41
秋田	12.3	42
長野	12.2	43
山形	12.0	44
青森	10.7	45
岩手	10.6	46
北海道	9.5	47

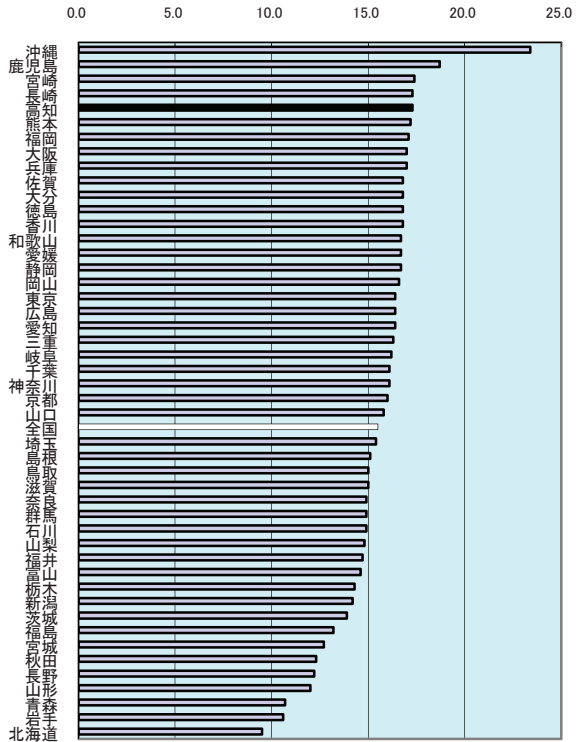

月別平均気温(高知市)

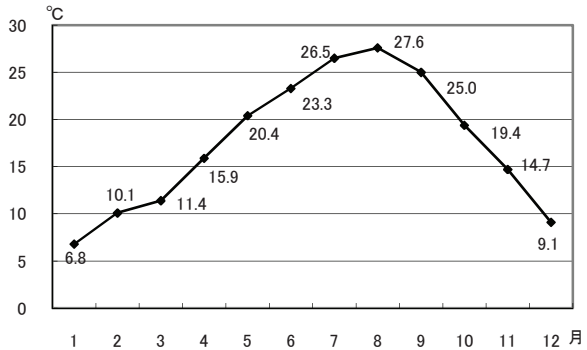

年次: 平成20年

資料: 社会生活統計指標2011

出所: 総務省統計局

備考: 本県=全国平均の111.61%

各都道府県の県庁所在都市の気象官署における所定の観測地点のものである。  
(ただし、埼玉県は熊谷市・滋賀県は彦根市)

年次: 平成21年

資料: 高知県の気象

出所: 高知地方気象台

## 4 年間日照時間

都道府県名	時間	順位
山梨	2,225	1
高知	2,183	2
宮崎	2,144	3
徳島	2,141	4
岐阜	2,141	4
愛知	2,133	6
兵庫	2,114	7
群馬	2,108	8
群馬	2,106	9
広島	2,101	10
三重	2,099	11
愛媛	2,080	12
埼玉	2,053	13
大分	2,042	14
和歌山	2,041	15
大阪	2,030	16
長野	2,030	16
熊本	2,026	18
岡山	2,022	19
香川	2,017	20
佐賀	1,993	21
鹿児島	1,973	22
山口	1,958	23
神奈川	1,957	24
全国	1,925	-
茨城	1,900	25
滋賀	1,893	26
栃木	1,892	27
長崎	1,877	28
千葉	1,873	29
東京都	1,858	30
北海道	1,845	31
福岡	1,840	32
京都	1,816	33
沖縄	1,815	34
奈良	1,778	35
岩手	1,775	36
石川	1,771	37
鳥取	1,736	38
島根	1,732	39
新潟	1,732	39
宮城	1,713	41
福島	1,704	42
富山	1,697	43
福島	1,665	44
青森	1,642	45
山形	1,623	46
秋田	1,594	47

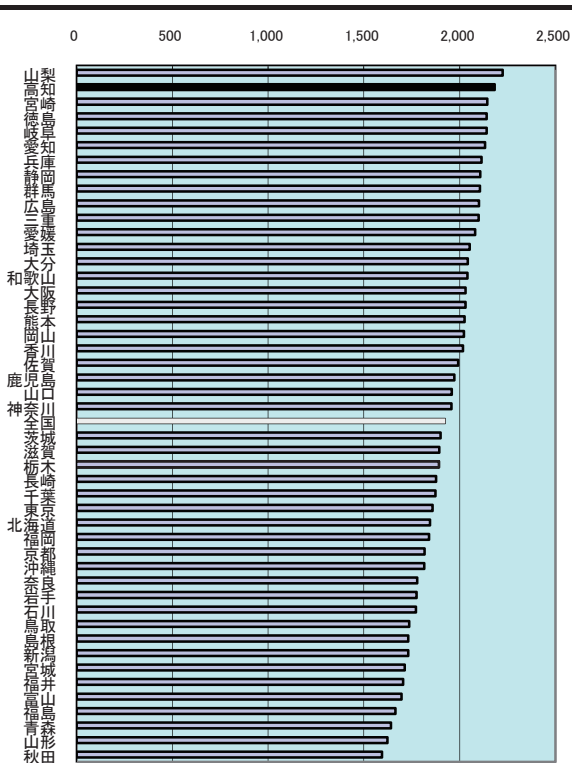

月別日照時間(高知市)

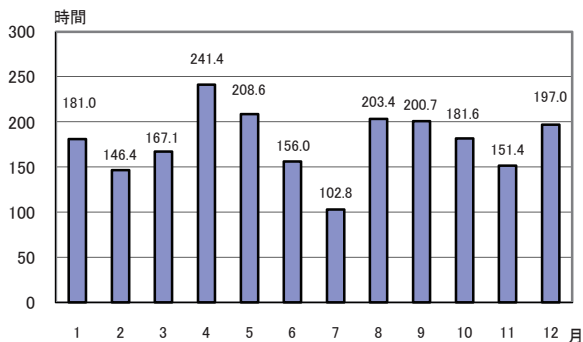

年次: 平成20年

資料: 社会生活統計指標2011

出所: 総務省統計局

備考: 本県=全国平均の113.40%

各都道府県の県庁所在都市の気象官署における所定の観測地点のものである。

(ただし、埼玉県は熊谷市・滋賀県は彦根市)

年次: 平成21年

資料: 高知県の気象

出所: 高知地方気象台

## 5 年間降水量

都道府県名	mm	順位
宮崎	2,797	1
熊本	2,353	2
鹿児島	2,346	3
高知	<b>2,231</b>	<b>4</b>
富山	2,061	5
福井	1,965	6
静岡	1,956	7
神奈川	1,919	8
鳥取	1,900	9
石川	1,859	10
東京	1,858	11
長崎	1,840	12
佐賀	1,826	13
福岡	1,781	14
三重	1,703	15
山口	1,691	16
大分	1,656	17
千葉	1,639	18
岐阜	1,633	19
沖縄	1,621	20
栃木	1,597	21
愛知	1,580	22
全国	<b>1,537</b>	-
新潟	1,530	23
島根	1,478	24
滋賀	1,474	25
徳島	1,446	26
京都	1,431	27
群馬	1,425	28
埼玉	1,393	29
宮城	1,349	30
愛媛	1,315	31
奈良	1,301	32
大阪	1,263	33
秋田	1,256	34
和歌山	1,247	35
茨城	1,181	36
山形	1,158	37
広島	1,149	38
山梨	1,096	39
香川	1,087	40
青森	1,085	41
福島	1,083	42
兵庫	1,041	43
岩手	1,021	44
岡山	952	45
長野	855	46
北海道	843	47

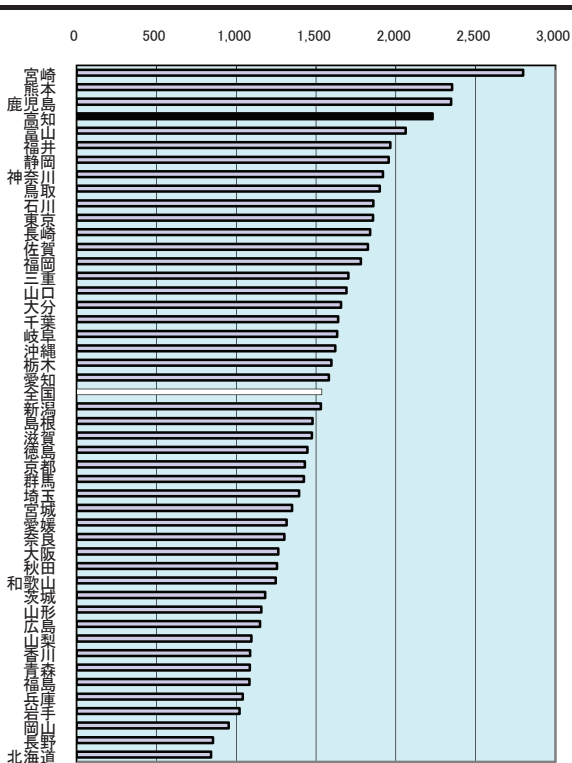

月別降水量(高知市)

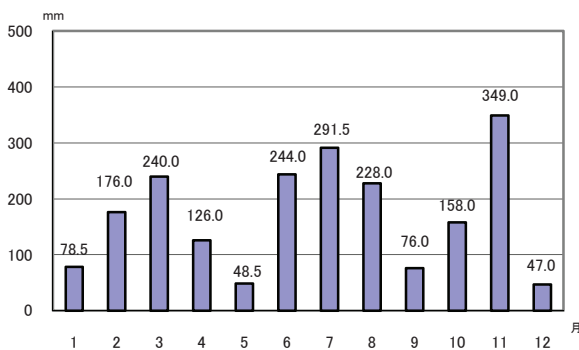

年次: 平成20年

資料: 社会生活統計指標2011

出所: 総務省統計局

備考: 本県=全国平均の145.15%

各都道府県の県庁所在都市の気象官署における所定の観測地点のものである。

(ただし、埼玉県は熊谷市・滋賀県は彦根市)

年次: 平成21年

資料: 高知県の気象

出所: 高知地方気象台

# 6 総人口(国勢調査)

都道府県名	人	順位
東京都	13,161,751	1
神奈川県	9,049,500	2
大阪府	8,862,896	3
愛知県	7,408,499	4
埼玉県	7,194,957	5
千葉県	6,217,119	6
兵庫県	5,589,177	7
北海道	5,507,456	8
福岡県	5,072,804	9
静岡県	3,765,044	10
茨城県	2,968,865	11
広島県	2,860,769	12
東京都	2,636,704	13
新潟県	2,374,922	14
宮城県	2,347,975	15
長野県	2,152,736	16
岐阜県	2,081,147	17
福井県	2,028,752	18
群馬県	2,008,170	19
栃木県	2,007,014	20
岡山県	1,944,986	21
三重県	1,854,742	22
熊本県	1,817,410	23
鹿児島県	1,706,428	24
山口県	1,451,372	25
愛媛県	1,430,957	26
長崎県	1,426,594	27
滋賀県	1,410,272	28
奈良県	1,399,978	29
沖縄県	1,392,503	30
青森県	1,373,164	31
岩手県	1,330,530	32
大分県	1,196,409	33
石川県	1,170,040	34
山形県	1,168,789	35
宮崎県	1,135,120	36
富山県	1,093,365	37
秋田県	1,085,878	38
和歌山県	1,001,261	39
香川県	995,779	40
山梨県	862,772	41
佐賀県	849,709	42
福井県	806,470	43
徳島県	785,873	44
高知県	<b>764,596</b>	<b>45</b>
鳥根	716,354	46
鳥取	588,418	47
全国	128,056,026	

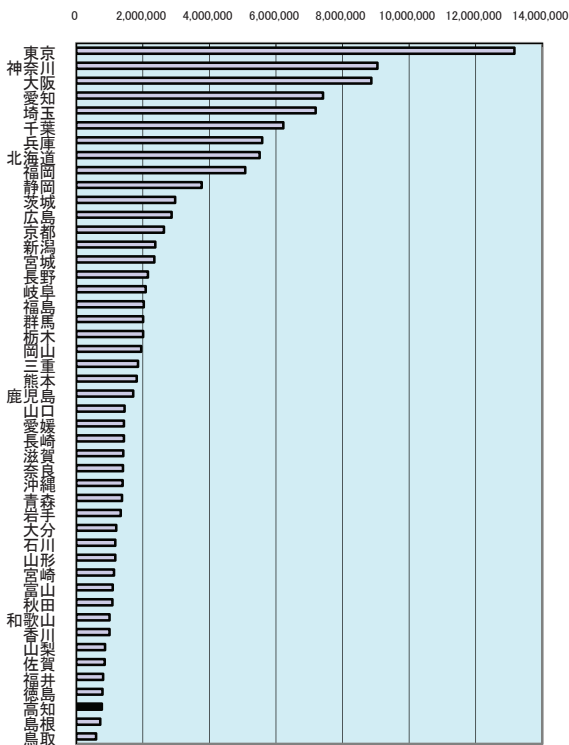

人口の推移(高知県)

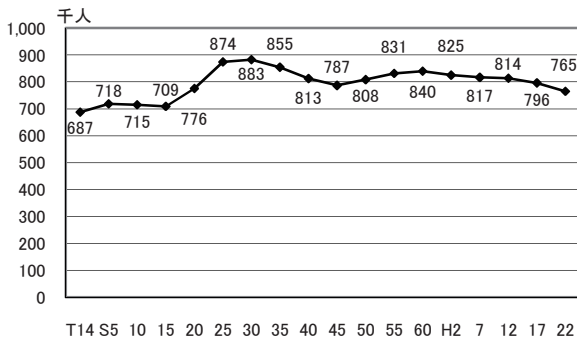

年次: 平成22年10月1日現在  
 資料: 国勢調査速報(5年毎の調査)  
 出所: 総務省統計局  
 備考: 本県=全国の0.60%

## 7 総人口(推計人口)

都道府県名	人	順位
東京都	12,868,342	1
神奈川県	8,943,114	2
大阪府	8,800,669	3
愛知県	7,417,567	4
埼玉県	7,129,762	5
千葉県	6,139,119	6
兵庫県	5,582,635	7
北海道	5,506,737	8
福岡県	5,053,115	9
静岡県	3,791,938	10
茨城県	2,960,328	11
広島県	2,863,066	12
東京都	2,622,107	13
新潟県	2,378,016	14
宮城県	2,335,517	15
長野県	2,159,258	16
岐阜県	2,091,774	17
福井県	2,039,737	18
群馬県	2,007,019	19
栃木県	2,005,939	20
岡山県	1,941,565	21
三重県	1,869,914	22
熊本県	1,813,629	23
鹿児島県	1,707,565	24
山口県	1,454,757	25
愛媛県	1,436,012	26
長崎県	1,429,820	27
滋賀県	1,405,077	28
奈良県	1,398,917	29
沖縄県	1,382,216	30
青森県	1,378,743	31
岩手県	1,340,062	32
大分県	1,194,723	33
山形県	1,178,646	34
石川県	1,164,889	35
宮崎県	1,131,527	36
秋田県	1,095,591	37
富山県	1,095,439	38
和歌山県	1,004,450	39
香川県	999,065	40
山梨県	866,931	41
佐賀県	852,066	42
福井県	807,751	43
徳島県	789,230	44
高知県	<b>766,461</b>	<b>45</b>
鳥取県	718,157	46
島根県	590,605	47
全国	127,509,567	

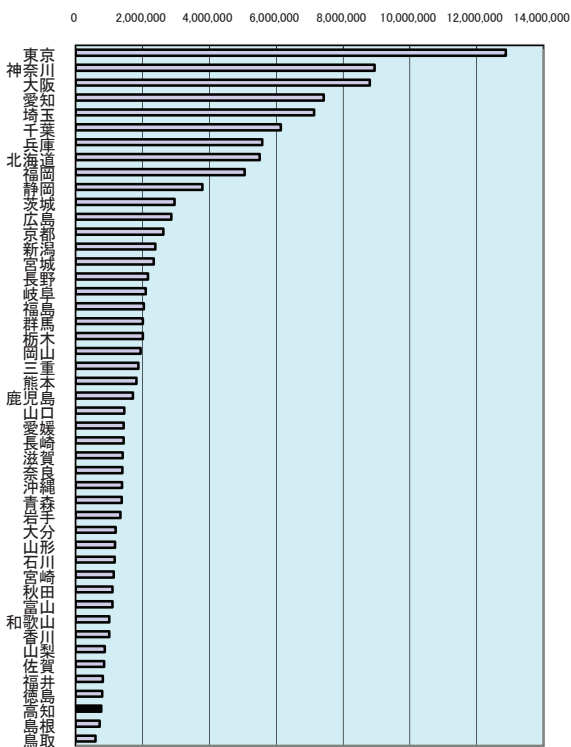

将来推計人口(高知県・10歳階級別)

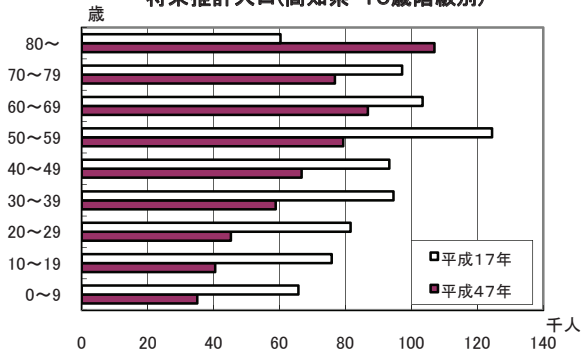

年次: 平成21年10月1日現在

資料: 人口推計年報

出所: 総務省統計局

備考: 本県 = 全国の0.60%

上表 年次: 平成19年5月推計

資料: 都道府県別将来推計人口

出所: 国立社会保障・人口問題研究所



## 8 人口密度(総面積1km<sup>2</sup>当たり)

都道府県名	人	順位
東 京	6,016.8	1
大 阪	4,669.6	2
神 奈 川	3,745.9	3
埼 玉	1,894.8	4
愛 知	1,434.5	5
千 葉	1,205.6	6
福 岡	1,019.2	7
兵 庫	665.7	8
沖 縄	611.8	9
京 都	571.6	10
香 川	530.6	11
茨 城	487.0	12
静 岡	483.9	13
奈 良	379.3	14
滋 賀	351.0	15
佐 賀	348.3	16
長 崎	347.5	17
全 国	<b>343.4</b>	-
広 島	337.4	18
宮 城	322.3	19
三 重	321.0	20
群 馬	315.6	21
栃 木	313.2	22
石 川	279.5	23
岡 山	273.4	24
富 山	257.4	25
愛 媛	252.0	26
熊 本	245.4	27
山 口	237.4	28
和 歌 山	211.8	29
岐 阜	195.9	30
山 梨	193.2	31
福 井	192.5	32
徳 島	189.5	33
新 潟	188.7	34
大 分	188.7	35
鹿 児 島	185.7	36
鳥 取	167.8	37
長 野	158.7	38
福 島	147.2	39
宮 崎	146.8	40
青 森	142.4	41
山 形	125.4	42
高 知	<b>107.6</b>	<b>43</b>
島 根	106.8	44
秋 田	93.3	45
岩 手	87.1	46
北 海 道	70.2	47

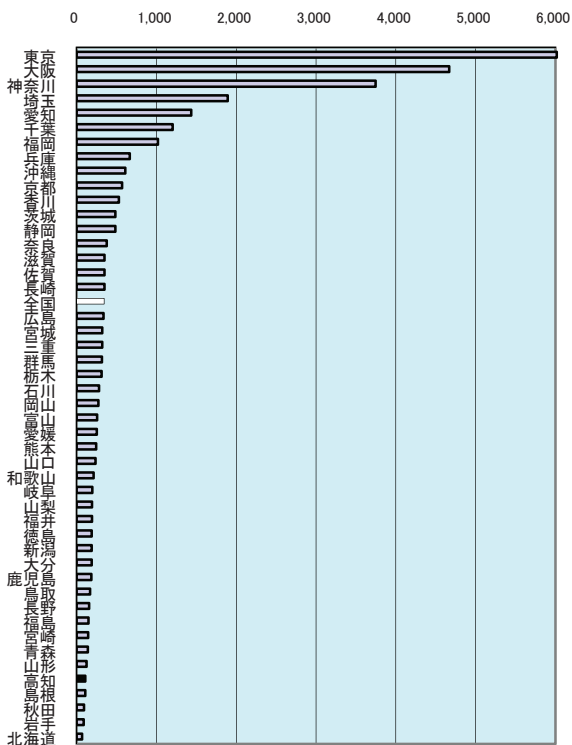

### 年少、老年、従属人口指数の推移(高知県)

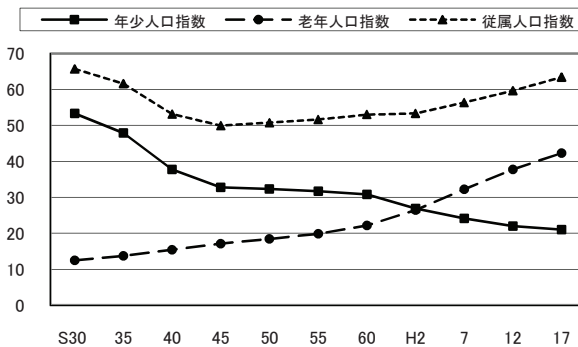

年次: 平成22年10月1日現在  
 資料: 国勢調査速報(5年毎の調査)  
 出所: 総務省統計局  
 備考: 本県=全国平均の31.34%  
 総面積1km<sup>2</sup>当たりの人口  
 面積は平成21年10月1日現在

上表  
 年少人口指数  
 15~64歳人口に対する15歳未満人口の比率  
 老年人口指数  
 15~64歳人口に対する65歳以上人口の比率  
 従属人口指数  
 15~64歳人口に対する15歳未満  
 及び65歳以上人口の比率

# 9 年少人口割合(15歳未満人口)

都道府県名	%	順位
沖 縄	17.7	1
滋 賀	15.0	2
愛 知	14.6	3
佐 賀	14.2	4
福 井	14.2	4
熊 本	13.9	6
福 岡	13.9	6
福 島	13.8	8
岐 阜	13.8	8
鹿 児 島	13.8	8
兵 庫	13.8	8
岡 山	13.8	8
群 馬	13.7	13
石 川	13.7	13
大 阪	13.7	13
広 島	13.7	13
宮 崎	13.6	17
三 重	13.6	17
栃 木	13.6	17
埼 玉	13.6	17
香 川	13.6	17
山 梨	13.5	22
長 野	13.4	23
茨 城	13.4	23
静 岡	13.4	23
宮 城	13.4	23
神 奈 川	13.4	23
全 国	13.3	-
千 葉	13.3	28
長 崎	13.2	29
奈 良	13.2	29
大 分	13.2	29
京 都	13.2	29
鳥 取	12.9	33
和 歌 山	12.9	33
愛 媛	12.8	35
富 山	12.8	35
島 根	12.7	37
岩 手	12.6	38
新 潟	12.6	38
山 口	12.6	38
青 森	12.5	41
山 形	12.5	41
徳 島	12.5	41
高 知	12.1	44
北 海 道	12.0	45
東 京	11.9	46
秋 田	11.2	47

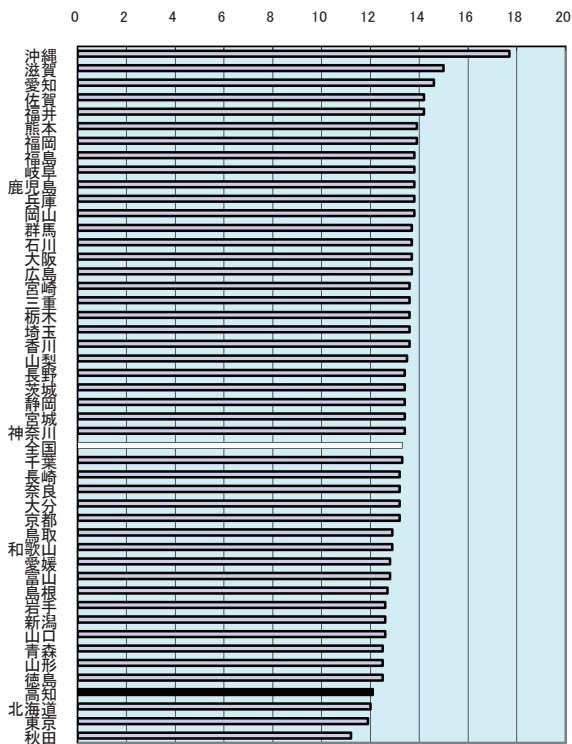

年齢3区分構成比の推移(高知県)

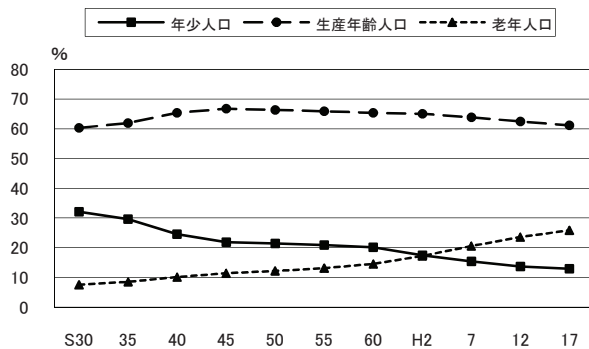

年次: 平成21年10月1日現在  
 資料: 人口推計年報  
 出所: 総務省統計局  
 備考: 本県 = 全国平均の90.98%

上表 資料: 国勢調査  
 年少人口 15歳未満  
 生産年齢人口 15~64歳  
 老年人口 65歳以上

# 10 生産年齢人口割合(15歳～64歳人口)

都道府県名	%	順位
東京都	67.3	1
神奈川県	66.6	2
埼玉県	66.4	3
千葉県	65.7	4
愛知県	65.5	5
滋賀県	64.8	6
沖縄県	64.8	6
栃木県	64.7	8
茨城県	64.6	9
宮城県	64.5	10
大阪府	64.3	11
福岡県	64.1	12
全国平均	63.9	-
北海道	63.7	13
北海id	63.7	13
兵庫県	63.4	15
奈良県	63.3	16
静岡県	63.3	16
群馬県	63.3	16
石川県	62.8	19
広島県	62.7	20
三重県	62.7	20
岐阜県	62.6	22
青森県	62.5	23
山梨県	62.2	24
福島県	61.5	25
佐賀県	61.5	25
岡山県	61.4	27
富山県	61.3	28
新潟県	61.3	28
鳥取県	61.2	30
福井県	61.1	31
香川県	61.0	32
愛媛県	61.0	32
長崎県	61.0	32
徳島県	60.9	35
宮崎県	60.8	36
熊本県	60.6	37
岩手県	60.6	37
山形県	60.5	39
和歌山県	60.4	40
大分県	60.4	40
長野県	60.4	40
山梨県	59.9	43
秋田県	59.9	43
鹿児島県	59.8	45
高知県	59.5	46
鳥根	58.2	47

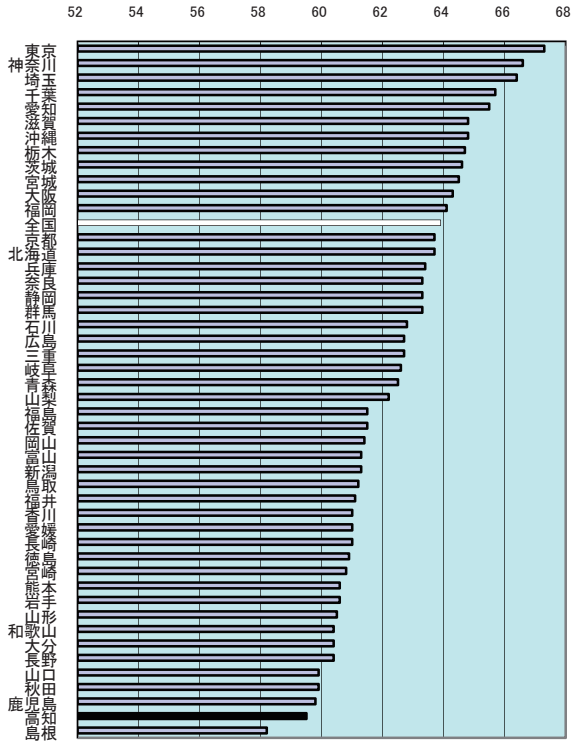

従属人口指数上位5都道府県

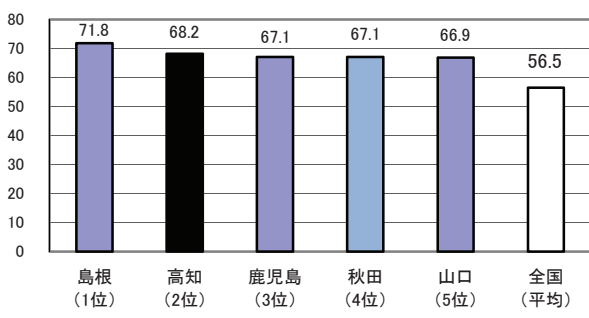

年次: 平成21年10月1日現在  
 資料: 人口推計年報  
 出所: 総務省統計局  
 備考: 本県=全国平均の93.11%  
 従属人口指数  
 (年少人口+老年人口)÷生産年齢人口×100

# 11 老年人口割合(65歳以上人口)

都道府県名	%	順位
島根	29.0	1
秋田	28.9	2
高知	28.4	3
山口	27.5	4
山形	27.0	5
岩手	26.8	6
和歌山	26.7	7
徳島	26.6	8
大分	26.4	9
鹿兒島	26.3	10
愛媛	26.2	11
長野	26.2	11
新潟	26.1	13
富山	26.0	14
鳥取	25.9	15
長崎	25.7	16
宮崎	25.6	17
熊本	25.5	18
香川	25.4	19
青森	24.9	20
岡山	24.9	20
福井	24.8	22
福島	24.7	23
佐賀	24.3	24
山梨	24.3	24
北海道	24.2	26
北三	23.8	27
広島	23.7	28
岐阜	23.6	29
石川	23.5	30
奈良	23.5	30
静岡	23.3	32
群馬	23.1	33
京都	23.1	33
兵庫	22.8	35
全国	22.7	-
宮城	22.1	36
福岡	22.0	37
茨城	22.0	37
大阪	22.0	37
栃木	21.7	40
千葉	21.0	41
東京	20.9	42
滋賀	20.2	43
神奈川	20.0	44
埼玉	20.0	44
愛知	19.8	46
沖縄	17.5	47

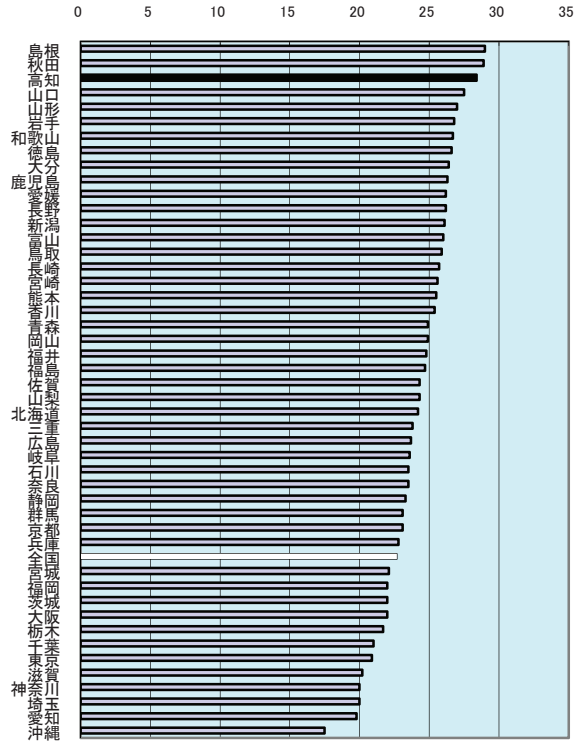

老年化指数の比較(四国)

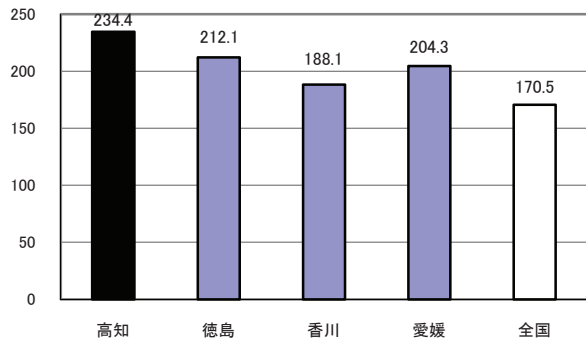

年次: 平成21年10月1日現在

資料: 人口推計年報

出所: 総務省統計局

備考: 本県=全国平均の125.11%

老年化指数

(平成21年10月1日現在推計人口より算出)

老年人口÷年少人口×100

## 12 人口増加率

都道府県名	%	順位
沖繩	0.45	1
神奈川県	0.29	2
千葉県	0.28	3
埼玉県	0.24	4
東京都	0.23	5
滋賀県	0.22	6
愛知県	0.19	7
福岡県	-0.02	8
兵庫県	-0.06	9
大阪府	-0.06	9
茨城県	-0.12	11
広島県	-0.20	12
宮城県	-0.20	12
静岡県	-0.21	14
石川県	-0.26	15
群馬県	-0.26	15
東京都	-0.26	15
栃木県	-0.27	18
三重県	-0.30	19
岡山県	-0.34	20
香川県	-0.34	20
奈良県	-0.34	20
熊本県	-0.40	23
岐阜県	-0.41	24
宮崎県	-0.41	24
山梨県	-0.43	26
佐賀県	-0.44	27
大分県	-0.46	28
北海道	-0.52	29
長野県	-0.53	30
富山県	-0.54	31
新潟県	-0.54	31
愛媛県	-0.55	33
福井県	-0.57	34
山口県	-0.57	34
鹿児島県	-0.57	34
福島県	-0.62	37
徳島県	-0.62	37
和歌山県	-0.70	39
長崎県	-0.72	40
鳥取県	-0.77	41
山形県	-0.81	42
岩手県	-0.87	43
高知県	<b>-0.90</b>	<b>44</b>
島根県	-0.93	45
青森県	-0.94	46
秋田県	-1.10	47
全国	-0.14	

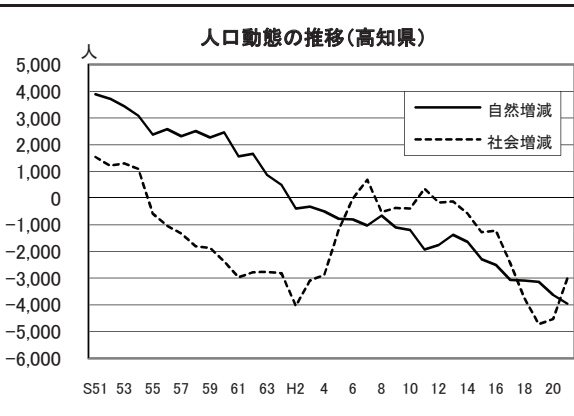
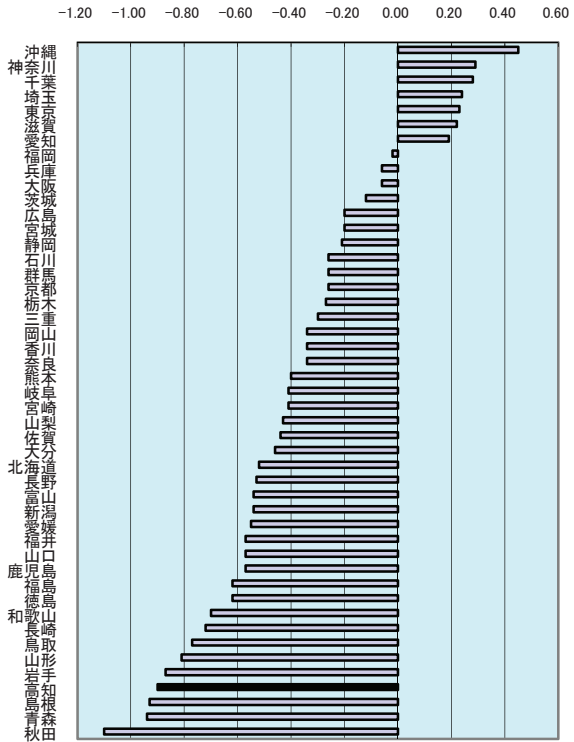

年次：平成21年10月1日現在

資料：人口推計年報

出所：総務省統計局

備考：H20～H21による人口の増減を表したものを。

(総人口－前回総人口)÷前回総人口×100

### 13 合計特殊出生率

都道府県名	順位
沖縄	1.79 1
宮崎	1.61 2
熊本	1.58 3
鹿児島	1.56 4
福岡	1.55 5
大分	1.50 7
長崎	1.50 7
佐賀	1.49 9
福賀	1.49 9
香川	1.48 11
広島	1.47 12
鳥取	1.46 13
滋賀	1.44 14
長野	1.43 15
静岡	1.43 15
山口	1.43 15
山梨	1.43 15
栃木	1.43 15
愛媛	1.41 20
石川	1.40 21
三重	1.40 21
山形	1.39 23
岡山	1.39 23
群馬	1.38 25
岩手	1.37 26
富山	1.37 26
新潟	1.37 26
茨城	1.37 26
全	1.37 -
福	1.37 26
岐	1.37 26
和歌山	1.36 32
徳島	1.35 33
兵庫	1.33 34
山梨	1.31 35
千葉	1.31 35
高知	1.29 37
秋田	1.29 37
埼玉	1.28 39
大阪	1.28 39
神奈川	1.28 39
青森	1.26 42
宮城	1.25 43
奈良	1.23 44
京都	1.20 45
北海道	1.19 46
東北	1.12 47

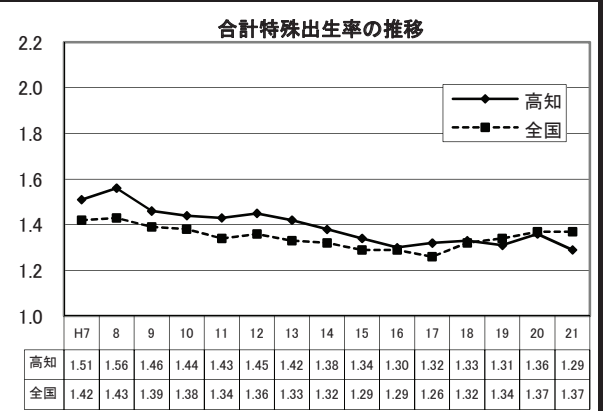
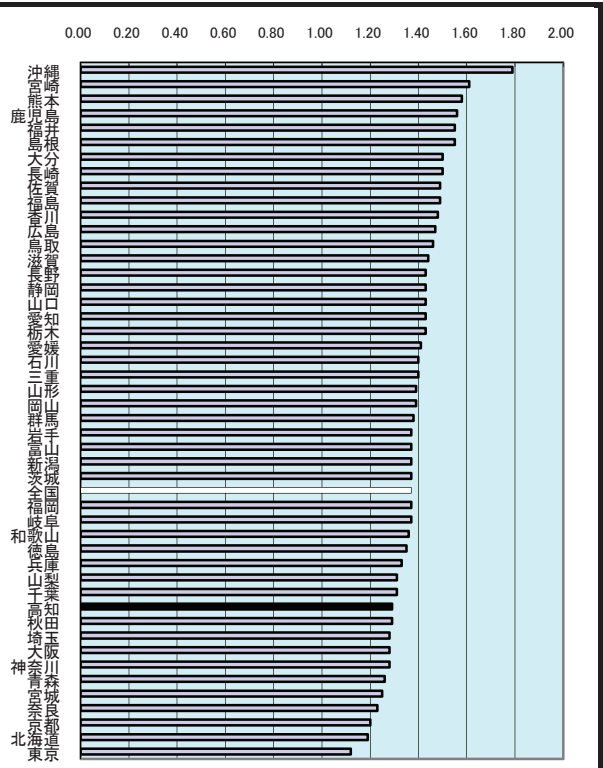

年次：平成21年  
 資料：人口動態統計  
 出所：厚生労働省ホームページ  
 備考：本県＝全国平均の99.27%  
 ※全国値には外国・不詳を含む。

女子(15～49歳)の年齢別出生率を合計  
 年齢構造の影響を除いた出生の水準を示す指標であり、1人の女子が仮にその年次の年齢別出生率で一生の間に産むとした時の平均子供数に相当する。

# 14 死亡率(人口千人当たり)

都道府県名	%	順位
秋田	12.7	1
島根	12.4	2
高知	12.4	2
山口	11.8	4
山形	11.7	5
和歌山	11.7	5
岩手	11.5	7
鹿児島	11.4	8
鳥取	11.3	9
青森	11.2	10
徳島	11.1	11
愛媛	11.0	12
長崎	10.9	13
香川	10.7	14
富山	10.6	15
福島	10.6	15
大分	10.6	15
新潟	10.6	15
宮崎	10.6	15
長野	10.4	20
佐賀	10.4	20
福岡	10.3	22
熊本	10.2	23
山梨	10.1	24
群馬	9.9	25
岡山	9.8	26
北海道	9.7	27
石川	9.7	27
三重	9.6	29
広島	9.5	30
岐阜	9.5	30
茨城	9.5	30
栃木	9.5	30
静岡	9.2	34
全国	9.1	-
福岡	9.0	35
京都	9.0	35
宮城	9.0	35
兵庫	8.9	38
奈良	8.7	39
大阪	8.5	40
滋賀	8.0	41
千葉	7.9	42
東京	7.8	43
愛知	7.6	44
埼玉	7.4	45
神奈川	7.2	46
沖縄	7.2	46

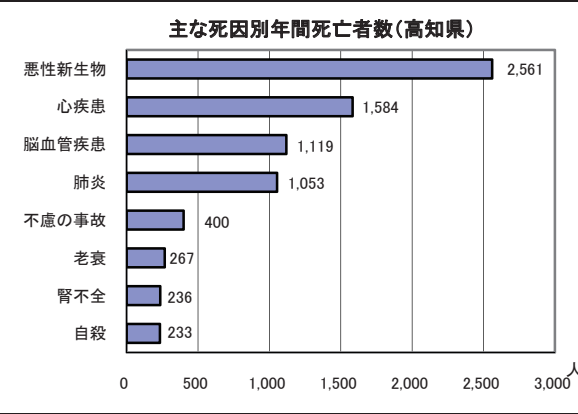
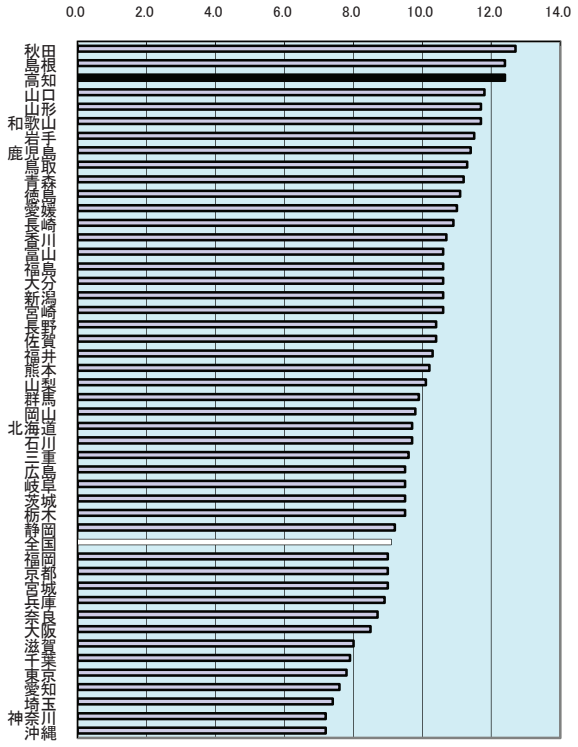

年次：平成21年  
 資料：人口動態統計  
 出所：厚生労働省ホームページ  
 備考：本県＝全国平均の136.26%  
 ※全国値には外国・不詳を含む。

# 15 世帯数

都道府県名	世帯	順位
東京都	6,403,219	1
神奈川県	3,843,424	2
大阪府	3,832,319	3
愛知県	2,933,464	4
埼玉県	2,842,662	5
千葉県	2,515,220	6
北海道	2,424,073	7
兵庫県	2,254,880	8
福岡県	2,110,880	9
静岡県	1,398,550	10
広島県	1,184,606	11
京都府	1,122,634	12
茨城県	1,088,848	13
宮城県	901,254	14
新潟県	838,922	15
長野県	794,362	16
群馬県	755,297	17
岡山県	754,067	18
栃木県	745,045	19
岐阜県	736,555	20
鹿児島県	729,330	21
福島県	720,587	22
三重県	703,704	23
熊本県	688,106	24
山口県	597,195	25
愛媛県	590,782	26
長崎県	558,439	27
奈良県	523,280	28
沖縄県	519,975	29
滋賀県	517,236	30
青森県	513,311	31
岩手県	483,971	32
大分県	481,957	33
宮崎県	460,277	34
石川県	440,995	35
和歌山県	393,750	36
秋田県	390,335	37
香川県	390,334	38
山形県	388,670	39
富山県	383,323	40
山梨県	327,642	41
高知県	321,671	42
徳島県	302,144	43
佐賀県	294,854	44
福井県	275,424	45
鳥取県	262,108	46
島根県	211,832	47
全国	51,951,513	

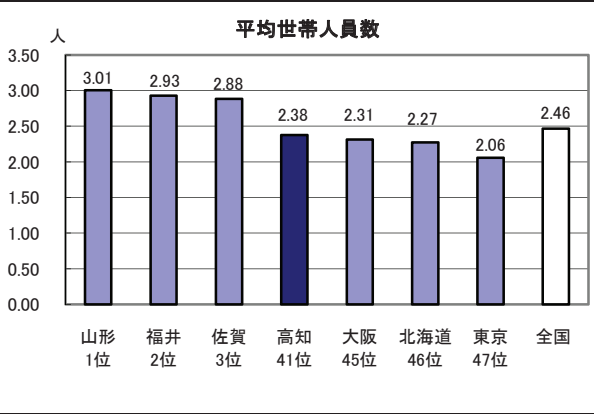
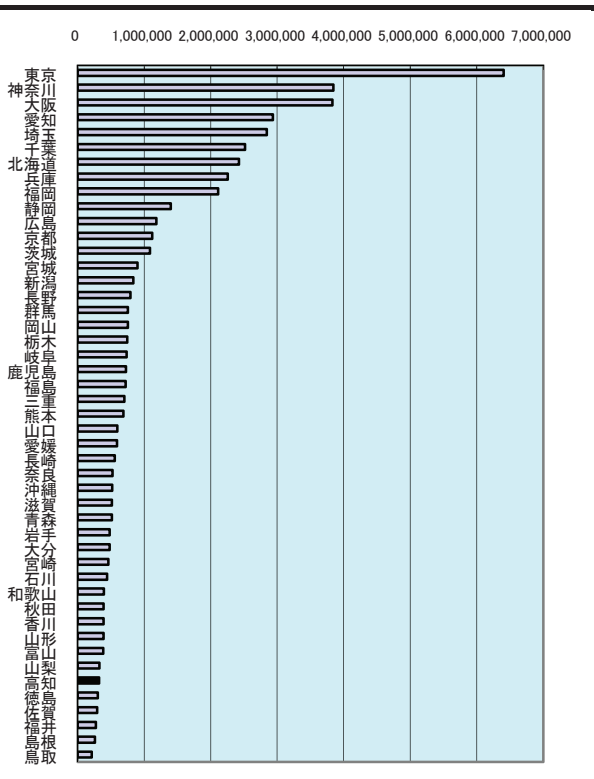

年次：平成22年10月1日現在  
 資料：国勢調査速報(5年毎の調査)  
 出所：総務省統計局  
 備考：本県＝全国平均の0.62%

上表：平成17年国勢調査 1世帯当たりの平均人員  
 平均世帯人員＝世帯人員÷世帯数  
 一般世帯：世帯のうち次に該当する世帯  
 (1)住居と生計を共にしている人の集まり又は一戸を構えて住んでいる単身者。ただし、単身の住み込みの雇人については、すべて雇主の世帯に含めている。  
 (2)間借り、下宿などの単身者  
 (3)会社などの独身寮の単身者  
 ※速報値は施設も含む



# 16 核家族世帯割合

都道府県名	%	順位
奈良	64.9	1
埼玉	64.4	2
兵庫	62.7	3
千葉	62.1	4
沖縄	62.1	5
和歌山	61.9	6
鹿児島	61.4	7
宮崎	61.3	8
神奈川	61.2	9
大阪	60.4	10
大群馬	60.1	11
山口	59.7	12
山梨	59.6	13
三重	59.5	14
愛媛	59.5	15
長崎	59.2	16
香川	59.0	17
北海道	58.9	18
愛知	58.8	19
茨城	58.3	20
滋賀	58.2	21
全国	57.9	-
大分	57.6	22
山梨	57.6	23
岐阜	57.4	24
福岡	57.2	25
京都	56.9	26
岡山	56.8	27
静岡県	56.8	28
高知	56.8	29
栃木	56.6	30
長野	56.2	31
熊本	56.2	32
徳島	55.6	33
佐賀	55.2	34
青森	54.2	35
石川	53.9	36
富山	53.4	37
宮城	52.8	38
福島	52.3	39
新潟	52.0	40
新潟	51.9	41
鳥取	51.7	42
秋田	51.3	43
岩手	51.3	44
島根	51.3	45
東京	51.0	46
山形	46.8	47

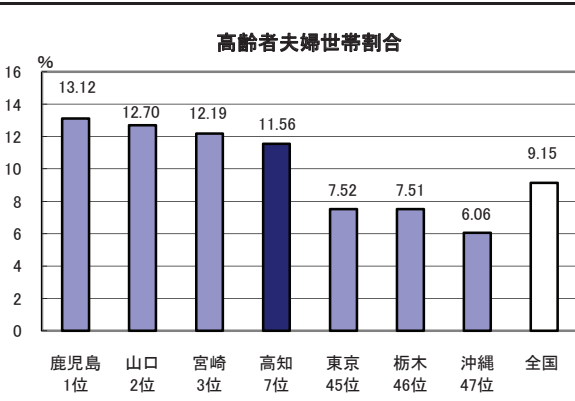
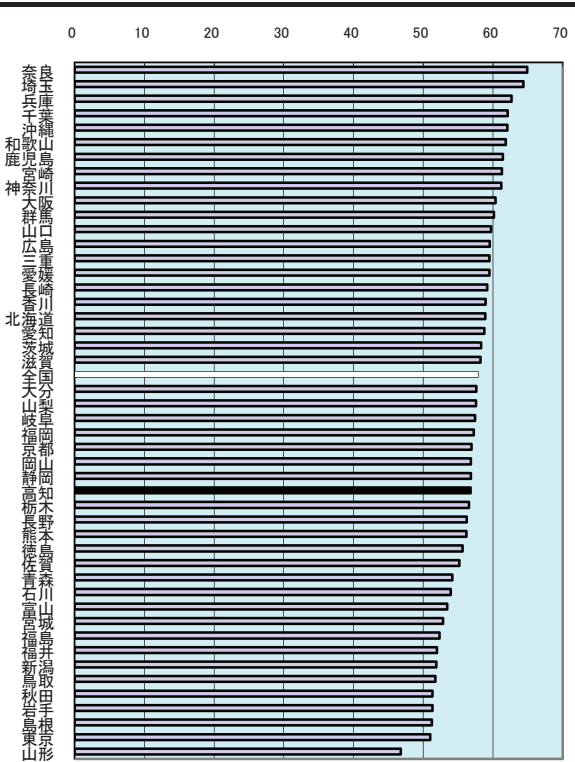

年次：平成17年10月1日現在  
資料：国勢調査  
出所：総務省統計局  
備考：本県＝全国平均の98.16%

核家族世帯  
親族世帯のうち次に該当する世帯  
(1)夫婦のみ、または夫婦と子供から成る世帯  
(2)男親または女親と子供から成る世帯

# 17 離婚率(人口千人当たり)

都道府県名	%	順位
沖繩	2.60	1
大分	2.40	2
北海道	2.24	3
福岡	2.22	4
宮崎	2.20	5
東京	2.13	6
高知	<b>2.09</b>	<b>7</b>
埼玉	2.07	8
千葉	2.06	9
和歌山	2.03	10
神奈川	2.02	11
青森	2.01	12
全国	<b>2.01</b>	-
愛知	2.01	12
大分	2.00	14
香川	1.98	15
静岡	1.98	15
栃木	1.97	17
愛媛	1.97	17
福島	1.97	17
兵庫	1.96	20
京都	1.96	20
鳥取	1.96	20
鹿児島	1.95	23
宮城	1.95	23
群馬	1.95	23
山梨	1.94	26
広島	1.94	26
茨城	1.93	28
徳島	1.93	28
熊本	1.91	30
三重	1.89	31
奈良	1.88	32
岡山	1.87	33
山口	1.87	33
長野	1.82	35
岩手	1.82	35
滋賀	1.80	37
長崎	1.79	38
佐賀	1.75	39
岐阜	1.73	40
山形	1.66	41
福井	1.66	41
石川	1.61	43
鳥根	1.58	44
富山	1.57	45
秋田	1.56	46
新潟	1.42	47

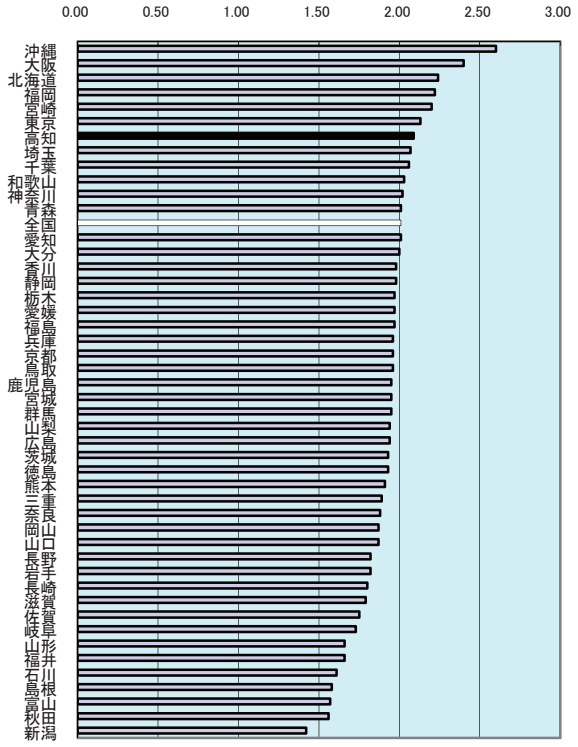

離婚率の推移(人口千人当たり)

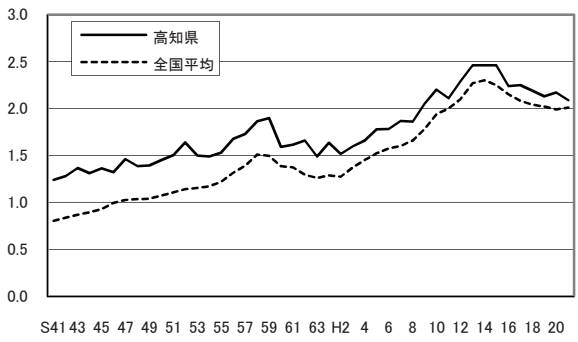

年次: 平成21年  
 資料: 人口動態統計  
 出所: 厚生労働省ホームページ  
 備考: 本県=全国平均の103.98%  
 離婚率=離婚件数÷総人口×1,000  
 ※全国値には外国・不詳を含む。

# 18 県内総生産額(支出側、名目)

都道府県名	百万円	順位
東京都	92,300,479	1
大阪府	38,921,824	2
愛知県	37,171,925	3
神奈川県	31,960,343	4
埼玉県	21,108,084	5
千葉県	19,650,939	6
兵庫県	19,135,712	7
福岡県	18,510,916	8
北海道	18,458,430	9
静岡県	16,927,524	10
広島県	11,981,498	11
茨城県	11,577,898	12
東京都	10,092,747	13
新潟県	8,979,390	14
宮城県	8,285,510	15
栃木県	8,268,453	16
三重県	8,207,134	17
長野県	8,147,872	18
福島県	7,883,359	19
群馬県	7,540,402	20
岡山県	7,532,514	21
岐阜県	7,386,360	22
滋賀県	6,017,129	23
山口県	5,840,349	24
熊本県	5,745,329	25
鹿児島県	5,464,314	26
愛媛県	4,942,123	27
石川県	4,709,124	28
富山県	4,654,341	29
青森県	4,570,246	30
岩手県	4,544,443	31
大分県	4,474,615	32
長崎県	4,282,160	33
山形県	4,208,671	34
秋田県	3,808,494	35
奈良県	3,749,870	36
香川県	3,663,749	37
沖縄県	3,662,020	38
和歌山県	3,531,593	39
福井県	3,403,350	40
山梨県	3,236,400	42
佐賀県	3,011,553	43
徳島県	2,643,749	44
島根県	2,506,160	45
高知県	<b>2,285,185</b>	<b>46</b>
鳥取県	1,999,163	47
全国	520,291,534	

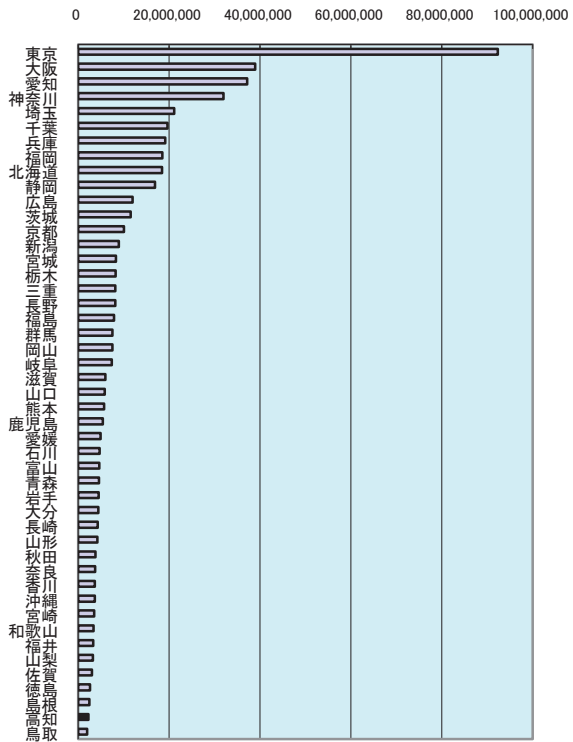

経済活動別の県内総生産(高知県)

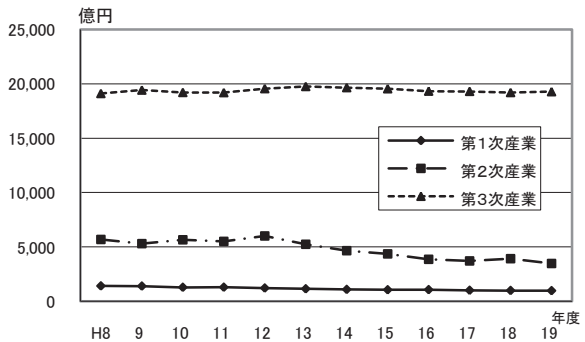

年次: 平成19年度

資料: 県民経済計算

出所: 内閣府ホームページ

備考: 本県=全国の0.44%

県内総生産額

県内にある事業所の生産活動によって生み出された生産物の総額から中間生産物の総額を控除したもの。

上表 年次: 平成19年度

資料: 高知県県民経済計算報告書

出所: 県統計課

# 19 公的支出(名目・人口1人当たり)

都道府県名	円	順位
島根	1,408,253	1
鳥取	1,272,554	2
高知	1,243,318	3
秋田	1,192,747	4
北海道	1,178,581	5
山梨	1,177,069	6
青森	1,123,880	7
鹿嶋	1,118,731	8
沖縄	1,094,695	10
長崎	1,102,889	9
東京	1,085,458	13
福井	1,094,359	11
和歌山	1,088,392	12
佐賀	1,081,079	14
石川	1,074,952	17
徳島	1,075,927	15
大宮	1,069,561	19
山崎	1,072,865	18
山形	1,075,858	16
新潟	1,057,693	20
富山	1,051,362	21
岩手	1,034,762	22
山口	1,028,337	23
熊本	1,002,164	24
広島	990,729	25
香川	970,606	26
愛媛	967,124	27
福島	938,956	28
岐阜	907,339	29
全	905,736	-
岡山	903,989	30
宮城	902,439	32
長野	902,947	31
茨城	895,275	33
福岡	891,740	34
京都	887,438	35
三重	880,688	36
栃木	854,138	37
滋賀	816,236	39
奈良	819,596	38
静岡	814,861	40
群馬	800,741	41
兵庫	788,523	42
大阪	774,823	43
愛知	739,224	44
千葉	723,004	45
埼玉	666,186	46
神奈川	639,183	47

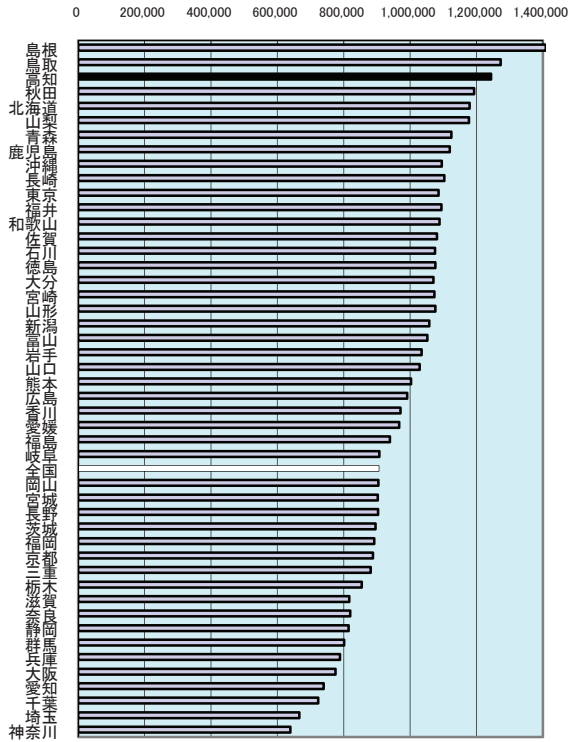

実質県内総生産(支出側)に占める公的支出の割合

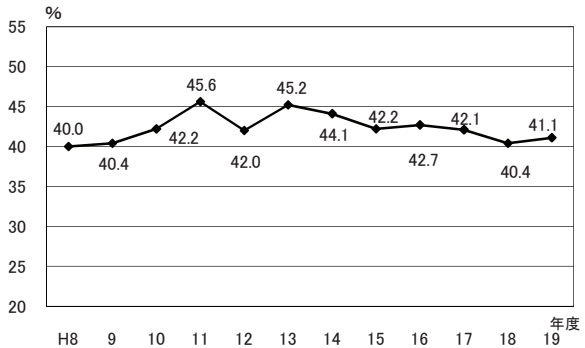

年次: 平成19年度

資料: 県民経済計算

出所: 内閣府ホームページ

備考: 本県=全国平均の137.27%

公的支出: 次の3つを合計したもの

- 1 政府最終消費支出
- 2 公的総固定資本形成
- 3 公的在庫品増加

上表 年次: 平成20年度

資料: 高知県県民経済計算報告書

出所: 県統計課

## 20 県民所得(人口1人当たり)

都道府県名	千円	順位
東京都	4,540	1
愛知県	3,588	2
静岡県	3,384	3
神奈川県	3,284	4
三重県	3,229	5
滋賀県	3,138	6
大阪府	3,107	7
栃木県	3,105	8
富山県	3,088	9
広島県	3,059	10
全国	3,059	—
千葉県	3,010	11
茨城県	3,007	12
東京都	2,993	13
山口県	2,982	14
埼玉県	2,973	15
石川県	2,945	16
群馬県	2,880	17
福島県	2,847	18
兵庫県	2,823	19
福岡県	2,821	20
岡山県	2,812	21
長野県	2,808	22
徳島県	2,807	23
岐阜県	2,770	24
山梨県	2,767	25
福冈県	2,746	26
新潟県	2,724	27
奈良県	2,681	28
香川県	2,652	29
和歌山県	2,637	30
大分県	2,636	31
宮城県	2,580	32
佐賀県	2,575	33
山形県	2,541	34
愛媛県	2,485	35
秋田県	2,483	36
島根県	2,436	37
青森県	2,433	38
北海道	2,408	39
岩手県	2,383	40
熊本県	2,381	41
鳥取県	2,364	42
鹿児島県	2,353	43
長崎県	2,191	44
宮崎県	2,152	45
高知県	2,114	46
沖縄県	2,049	47

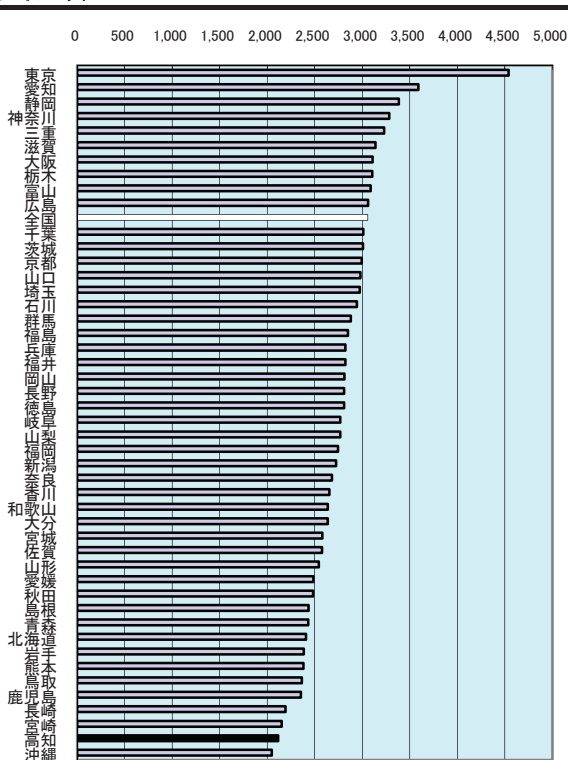

### 1人当たり県民所得と国民所得の比較

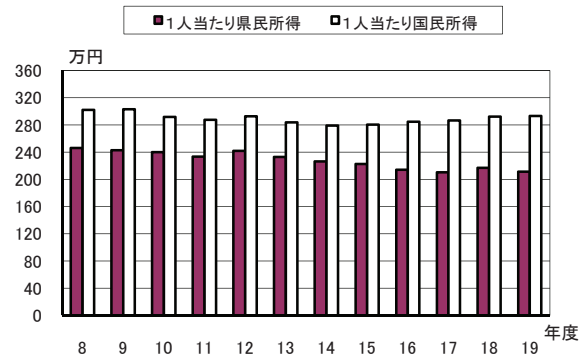

年次: 平成19年度

資料: 県民経済計算

出所: 内閣府ホームページ

備考: 本県=全国平均の69.11%

県民所得

県内居住者(法人企業・行政機関含む)が、県内外で新たに生み出した所得をいう。

上表 年次: 平成19年度

資料: 高知県県民経済計算報告書

出所: 県統計課

## 21 農業産出額

都道府県名	百万円	順位
北海道	1,011,100	1
茨城県	417,000	2
千葉県	406,600	3
鹿児島	400,500	4
宮崎県	307,300	5
熊本県	300,400	6
愛知県	297,600	7
青森県	266,400	8
栃木県	258,900	9
新潟県	258,800	10
福島県	245,000	11
岩手県	239,500	12
群馬県	220,900	13
長野県	213,000	14
福岡県	209,800	15
静岡県	208,600	16
山形県	202,200	17
埼玉県	199,500	18
宮城県	182,400	19
秋田県	175,900	20
兵庫県	145,900	21
長崎県	137,600	22
大分県	131,300	23
佐賀県	127,400	24
岡山県	124,900	25
愛媛県	122,200	26
岐阜県	116,100	27
三重県	105,800	28
広島県	102,000	29
徳島県	100,100	30
<b>高知県</b>	<b>96,300</b>	<b>31</b>
和歌山県	92,700	32
沖縄県	89,200	33
山梨県	76,400	34
香川県	75,500	35
神奈川県	73,600	36
東京都	68,100	37
山口県	66,600	38
鳥取県	65,900	39
富山県	64,200	40
滋賀県	58,100	41
島根県	58,100	41
石川県	53,200	43
福井県	43,900	44
奈良県	41,300	45
大阪府	31,900	46
東京都	26,400	47
全国	8,316,200	

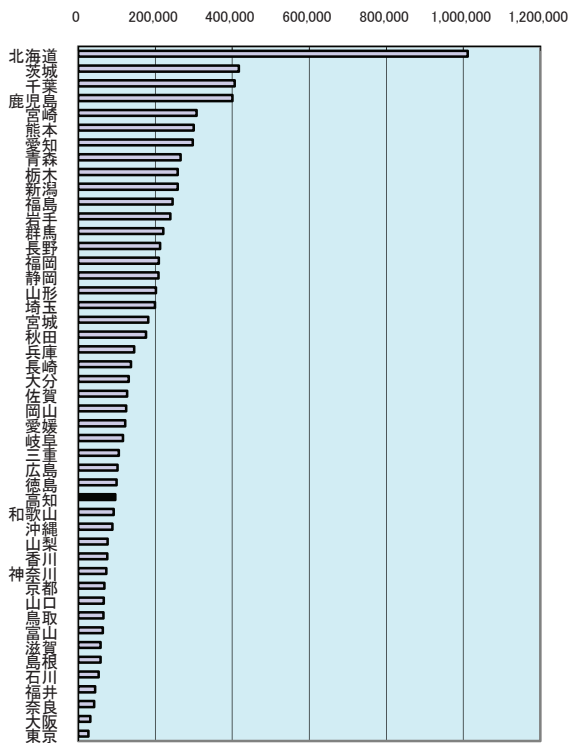

高知県の主要農産物全国シェア(収穫量ベース)

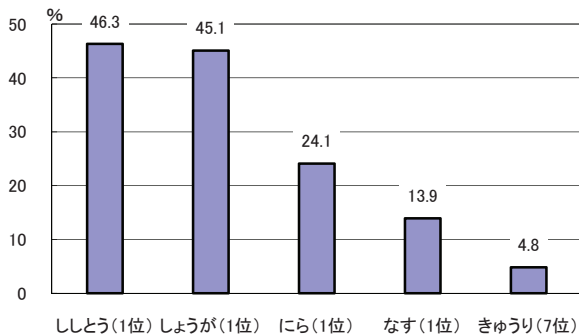

年次: 平成21年

資料: 農業産出額

出所: 農林水産省

備考: 本県=全国の1.16%

上表 年次: 平成21年

出所: 中国四国農政局高知農政事務所

## 22 農業産出額(耕地1ha当たり)

都道府県名	万円	順位
宮崎	467.1	1
愛知	398.8	2
神奈川県	365.2	3
高知県	356.3	4
東京都	341.3	5
鹿児島	335.3	6
徳島	335.0	7
千葉	324.6	8
静岡県	314.2	9
山梨	311.5	10
和歌山	299.7	11
群馬	291.8	12
長崎	274.3	13
熊本	258.1	14
福岡	248.2	15
愛媛	247.0	16
埼玉	245.3	17
香川県	243.3	18
茨城	243.0	19
佐賀	238.5	20
沖縄	235.3	21
大阪	231.7	22
大分	228.9	23
京都	218.3	24
栃木	209.9	25
岐阜	209.7	26
長野	200.7	27
鳥取	198.9	28
奈良	197.8	29
兵庫	191.9	30
全国	186.9	-
岡山	185.4	31
広島	181.3	32
三重	180.7	33
青森	179.3	34
山形	169.7	35
福島	165.9	36
岩手	158.2	37
新潟	158.0	38
新潟	156.0	39
山口	137.5	40
宮城	137.2	41
石川	133.4	42
秋田	122.4	43
滋賀	114.5	44
福井	113.1	45
富山	112.9	46
北海道	88.2	47

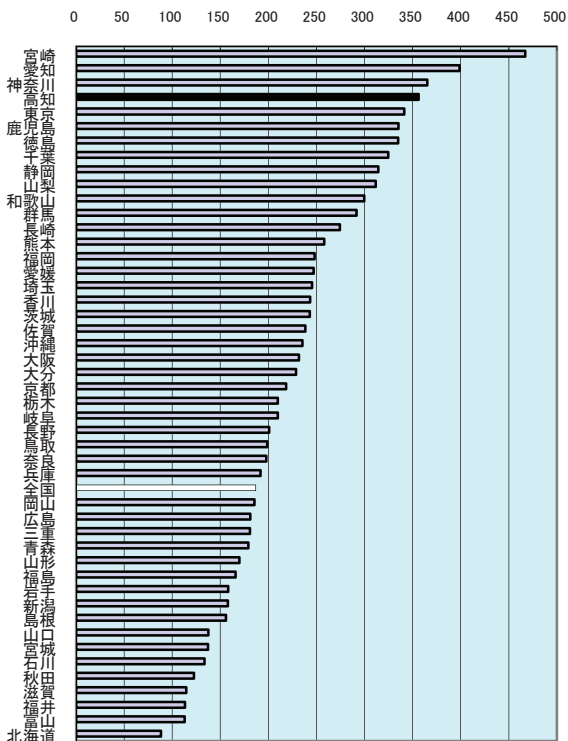

農作物作付延べ面積(高知県)

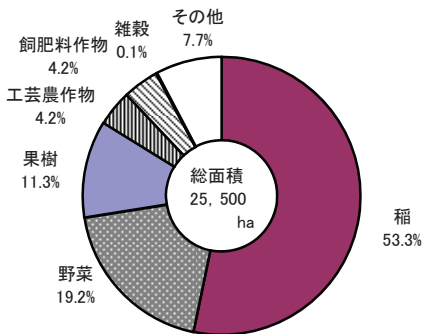

年次: 平成20年

資料: 社会生活統計指標2011

出所: 総務省統計局

備考: 本県 = 全国平均の190.64%

上表 年次: 平成20年

資料: 第55次高知農林水産統計年報

出所: 中国四国農政局高知農政事務所

## 23 農家戸数(100世帯当たり)

都道府県名	戸	順位
秋田	18.40	1
岩手	17.95	2
島根	17.09	3
鳥取	16.77	4
長野	16.31	5
山形	15.97	6
福島	14.77	7
佐賀	13.25	8
新潟	13.11	9
徳島	13.03	10
福井	12.87	11
香川	12.52	12
山梨	12.41	13
鹿児島	12.29	14
青森	12.10	15
宮崎	11.29	16
岡山	11.29	17
大分	11.28	18
熊本	11.16	19
茨城	11.15	20
岐阜	11.05	21
富山	10.73	22
栃木	10.13	23
高知	10.06	24
愛媛	9.62	25
和歌山	9.53	26
滋賀	9.08	27
宮城	9.07	28
三重	8.88	29
群馬	8.63	30
山口	8.50	31
長崎	7.61	32
石川	7.48	33
広島	6.55	34
奈良	6.11	35
全 国	5.81	-
静岡県	5.70	36
兵庫県	4.93	37
沖縄	4.93	38
福岡	3.78	39
京都	3.66	40
千葉県	3.56	41
愛知県	3.37	42
埼玉県	3.01	43
北海道	2.50	44
北 海 道	2.50	44
神 奈 川	0.84	45
大 阪	0.78	46
東 京	0.24	47

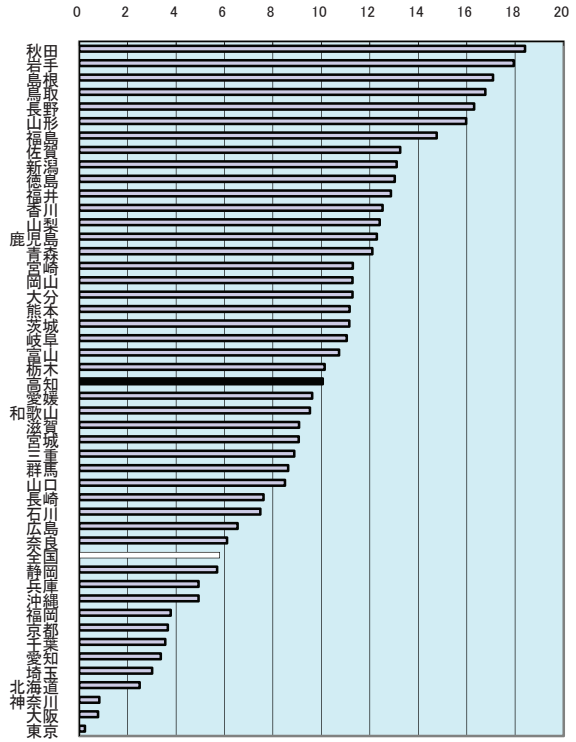

総農家数の推移(高知県)

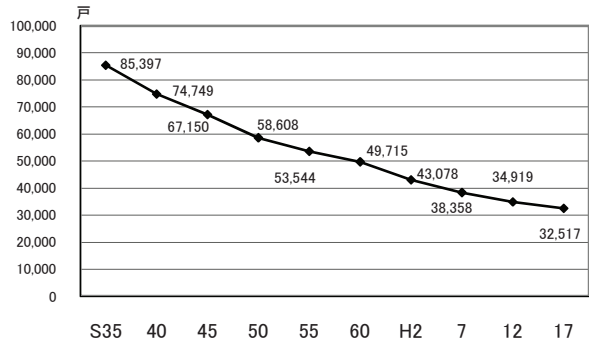

年次：平成17年2月1日現在

資料：農林業センサス

出所：農林水産省

備考：本県＝全国平均の173.24%

世帯数は、平成17年国勢調査の一般世帯

上表 資料：農林業センサス・世界農林業センサス

出所：農林水産省



## 24 林業産出額

都道府県名	千万円	順位
長野	5,357	1
北海道	4,371	2
新潟	3,685	3
宮崎	2,176	4
大分	1,948	5
福岡	1,650	6
熊本	1,301	7
福冈	1,220	8
秋田	1,177	9
静岡	1,144	10
栃木	1,106	11
群馬	1,082	12
群馬	905	13
徳島	897	14
岐阜	869	15
山形	853	16
広島	839	17
宮城	816	18
鹿児島	704	19
茨城	635	20
三重	629	21
青森	603	22
長崎	583	23
愛媛	576	24
岡山	576	24
高知	547	26
香川	456	27
鳥根	454	28
和歌山	366	29
奈良	363	30
京都	317	31
兵庫	289	32
富山	289	32
愛知	287	34
石川	245	35
埼玉	215	36
山口	204	37
千葉	190	38
山梨	183	39
鳥取	173	40
福井	171	41
佐賀	110	42
滋賀	97	43
神奈川	85	44
東京	60	45
沖縄	53	46
大阪	33	47
全国	41,222	

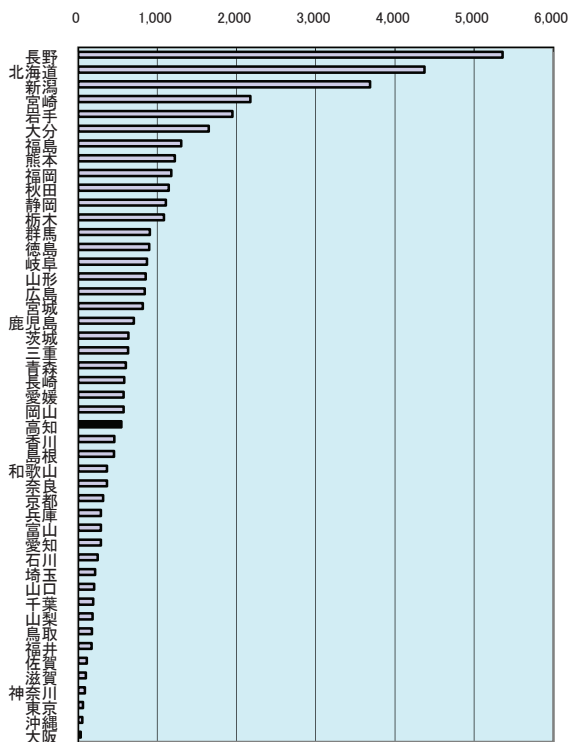

林業産出額の推移 (高知県)

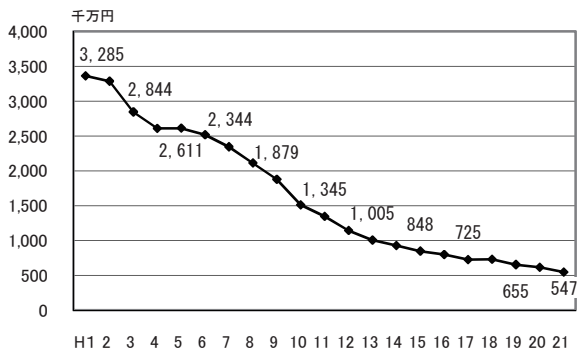

年次: 平成21年

資料: 林業産出額

出所: 農林水産省ホームページ

備考: 本県=全国の1.33%

全国の産出額には、木材生産におけるパルプ用の産出額、薪炭生産におけるまきの産出額、林野副産物採取における木ろう及び生うるしの産出額が含まれているため、都道府県の積み上げ値とは一致しない。

## 25 素材生産量

都道府県名	千m <sup>3</sup>	順位
北海道	2,945	1
宮崎	1,434	2
岩手	1,189	3
熊本	794	4
秋田	788	5
福島	736	6
大分	734	7
青森	537	8
鹿児島	534	9
宮城	494	10
愛媛	466	11
<b>高知</b>	<b>420</b>	<b>12</b>
栃木	371	13
山形	328	14
岡山	324	15
岐阜	313	16
長野	305	17
広島	304	18
島根	283	19
三重	282	20
静岡県	265	21
茨城	258	22
徳島	201	23
兵庫県	170	24
群馬	170	24
山梨	165	26
和歌山	161	27
奈良	153	28
山口	151	29
京都	139	30
石川	130	31
新潟	124	32
福岡	123	33
愛知	120	34
鳥取	119	35
佐賀	108	36
福井	90	37
千葉	75	38
長崎	67	39
埼玉	65	40
富山	56	41
滋賀	42	42
東京	27	43
香川	25	44
神奈川	25	44
大阪	7	46
大冲	2	47
全	16,619	

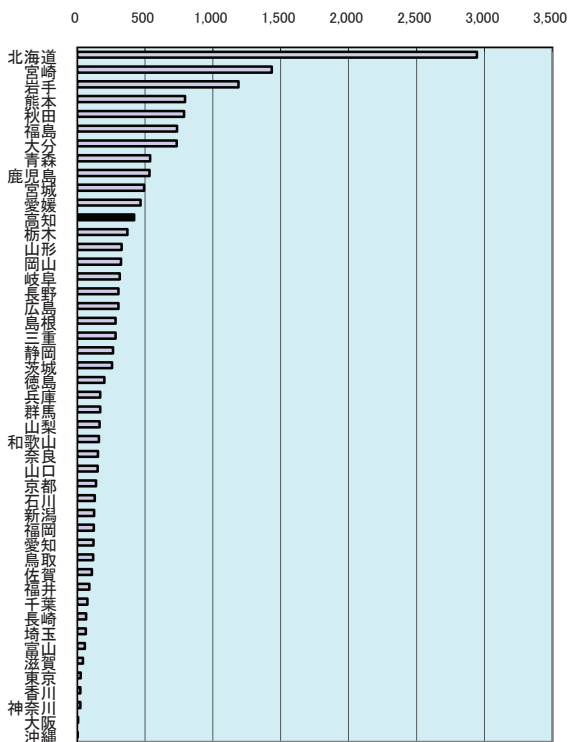

素材生産量の推移(高知県)

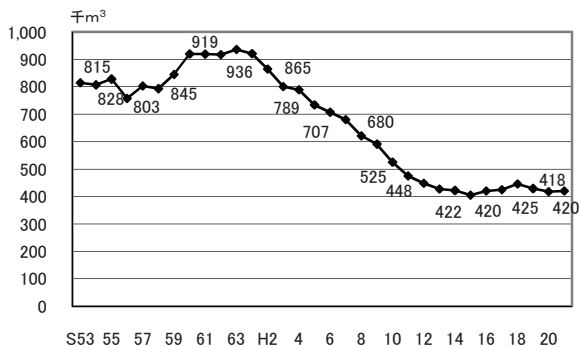

年次: 平成21年

資料: 木材統計

出所: 農林水産省ホームページ

備考: 本県＝全国の2.53%

素材生産量

木材加工段階に入荷した素材量から、外国産材を除いて算出。

## 26 漁業生産額

都道府県名	億円	順位
北海道	2,958	1
長崎	1,025	2
愛媛	1,025	2
宮城	829	4
鹿児島	814	5
静岡県	637	6
青森	540	7
三重	504	8
高知	488	9
岩手	453	10
兵庫	414	11
宮崎	380	12
熊本	370	13
大分	355	14
福岡	340	15
東京	327	16
千葉	316	17
佐賀	280	18
愛知	260	19
広島	250	20
山口	245	21
石川	244	22
島根	224	23
香川	219	24
福島	208	25
鳥取	193	26
神奈川	183	27
沖縄	173	28
和歌山	169	29
新潟	160	30
富山	158	31
徳島	145	32
福岡	92	33
岡山	74	34
京都	51	35
大阪	42	36
秋田	x	
山形	x	
茨城	x	
栃木	-	
群馬	-	
埼玉	-	
山梨	-	
長野	-	
岐阜	-	
滋賀	-	
奈良	-	
全国	15,423	

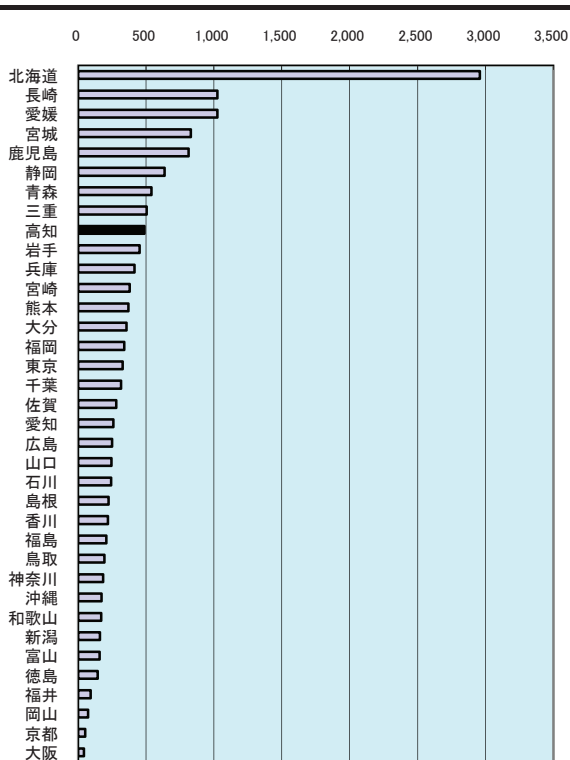

漁業生産額の推移(高知県)

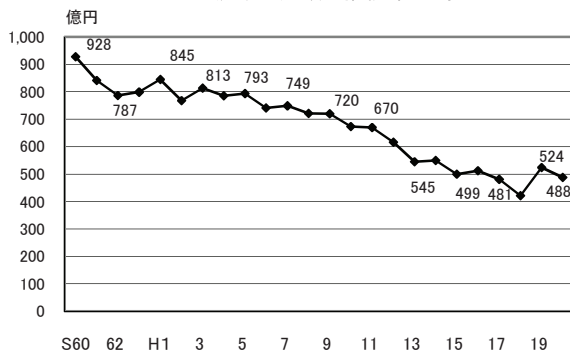

年次: 平成20年

資料: 漁業生産額

出所: 農林水産省ホームページ

備考: 本県=全国の3.16%

※内水面漁業・養殖業は除く

## 27 漁業就業者数

都道府県名	人	順位
北海道	33,568	1
北海道	17,466	2
青森	11,469	3
岩手	9,948	4
宮城	9,947	5
宮城	9,753	6
愛媛	9,129	7
熊本	8,722	8
鹿兒島	8,484	9
山口	6,723	10
静岡	6,505	11
兵庫	6,288	12
福岡	6,174	13
千葉	5,916	14
大分	5,217	15
愛知	4,964	16
高知	4,899	17
佐賀	4,877	18
広島	4,772	19
石川	4,020	20
沖繩	3,929	21
和歌山	3,916	22
島根	3,689	23
宮崎	3,360	24
香川	3,218	25
新潟	3,211	26
徳島	2,999	27
神奈川	2,496	28
岡山	2,221	29
福岡	2,016	30
福島	1,743	31
鳥取	1,568	32
富山	1,568	32
茨城	1,551	34
京都	1,375	35
秋田	1,263	36
東京	1,243	37
大阪	1,089	38
大山形	600	39
栃木	-	-
群馬	-	-
埼玉	-	-
山梨	-	-
長野	-	-
岐阜	-	-
滋賀	-	-
奈良	-	-
全 国	221,896	-

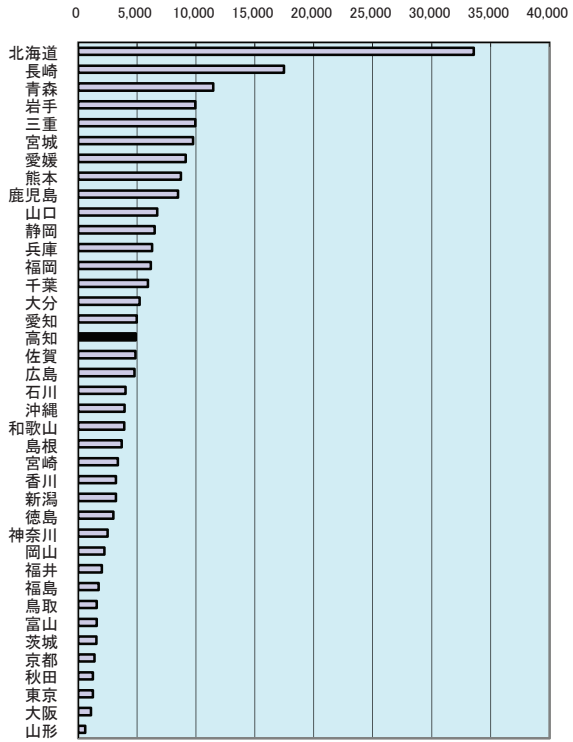

トン数規模別動力船の構成比(高知県)

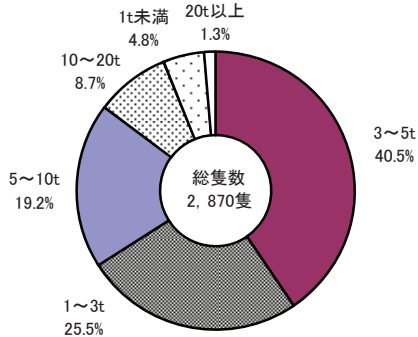

年次: 平成20年11月1日現在

資料: 2008年漁業センサス

出所: 農林水産省

備考: 本県=全国の2.21%

## 28 製造品出荷額等(従業者4人以上の事業所・総額)

都道府県名	百万円	順位
愛知	46,421,228	1
神奈川	19,497,483	2
静岡県	19,177,718	3
大阪府	18,158,008	4
兵庫県	16,512,792	5
千葉県	15,463,735	6
埼玉県	14,657,670	7
茨城県	12,310,244	8
三重県	11,745,058	9
広島県	10,293,547	10
東京都	10,203,865	11
栃木県	9,279,202	12
岡山県	8,716,251	13
福岡県	8,596,534	14
群馬県	8,318,403	15
滋賀県	7,464,733	16
山口県	7,118,308	17
長野県	6,624,022	18
福島県	5,984,495	19
岐阜県	5,959,020	20
北海道	5,917,424	21
東京都	5,654,463	22
新潟県	5,195,390	23
大分県	4,410,568	24
愛媛県	4,321,377	25
富山県	3,940,610	26
宮城県	3,538,700	27
和歌山県	3,265,564	28
山形県	3,116,989	29
香川県	2,847,389	30
熊本県	2,835,231	31
石川県	2,812,634	32
山梨県	2,657,593	33
岩手県	2,528,404	34
奈良県	2,431,541	35
福井県	2,095,120	36
鹿児島県	2,050,353	37
佐賀県	1,915,551	38
長崎県	1,823,417	39
徳島県	1,760,258	40
青森県	1,649,446	41
秋田県	1,555,844	42
宮崎県	1,409,805	43
鳥取県	1,077,051	44
島根県	1,074,477	45
沖縄県	604,349	46
高知県	586,960	47
全国	335,578,825	

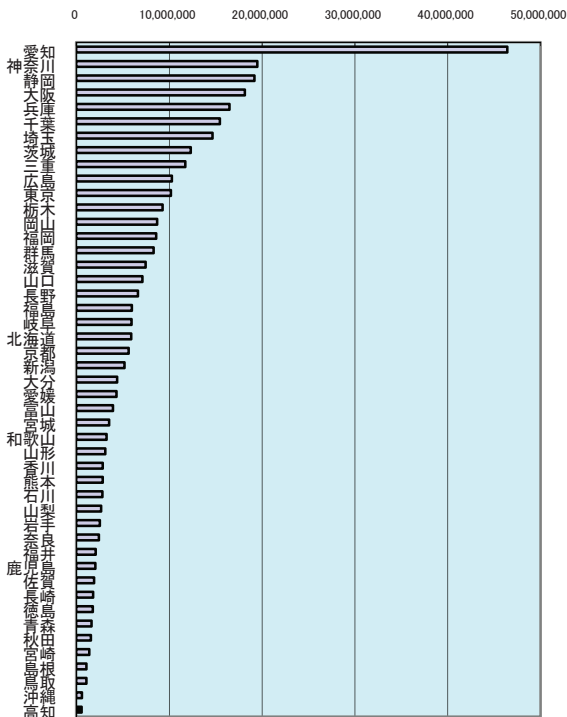

業種別製造品出荷額等構成比  
(平成20年・高知県)

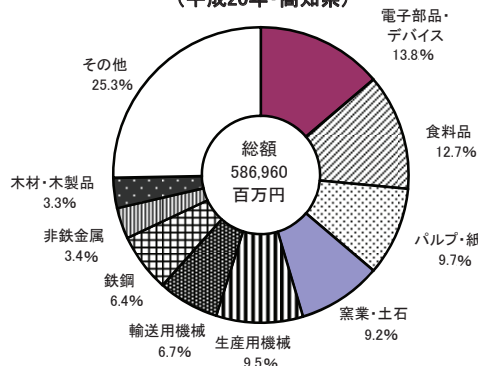

年次: 平成20年

資料: 工業統計表

出所: 経済産業省

備考: 本県=全国計の0.17%

製造品出荷額等: 次の合計額をいう

1 製造品出荷額

2 加工賃収入額

3 修理料収入額

4 製造工程から出たくず及び廃物の出荷額

5 その他の収入額

上表 従業者4人以上の事業所

年次: 平成20年12月31日現在

資料: 高知県の工業

出所: 県統計課

## 29 製造品出荷額等(従業者4人以上の事業所・従業者1人当たり)

都道府県名	万円	順位
山口	6,915.3	1
千葉	6,771.4	2
和歌山	6,213.0	3
大分	6,045.4	4
大分	5,637.4	5
岡山	5,625.2	6
愛知	5,414.7	7
愛媛	5,117.2	8
広島	4,678.2	9
滋賀	4,619.2	10
神奈川	4,586.8	11
栃木	4,365.4	12
静岡	4,294.4	13
茨城	4,289.7	14
兵庫	4,279.6	15
香川	4,088.7	16
全国	<b>4,011.9</b>	-
群馬	3,901.7	17
福岡	3,774.4	18
京都	3,573.7	19
奈良	3,481.3	20
大阪	3,446.9	21
徳島	3,433.0	22
埼玉	3,390.8	23
山梨	3,291.3	24
福島	3,238.6	25
北海道	3,187.8	26
富山	3,127.8	27
長野	3,079.9	28
佐賀	3,026.5	29
長崎	2,986.7	30
熊本	2,849.6	31
鳥取	2,835.4	32
宮城	2,833.6	33
岐阜	2,829.9	34
東京	2,812.3	35
福岡	2,776.2	36
山形	2,731.8	37
石川	2,729.1	38
鹿児島	2,663.1	39
青森	2,616.7	40
新潟	2,598.3	41
岩手	2,562.9	42
島根	2,437.3	43
沖縄	2,398.9	44
宮崎	2,314.7	45
高知	<b>2,209.4</b>	<b>46</b>
秋田	2,082.8	47

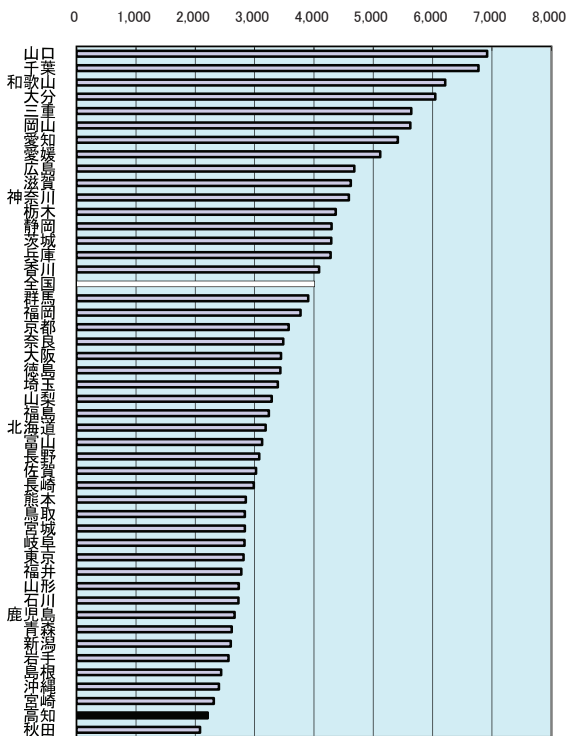

業種別従業者数(高知県)

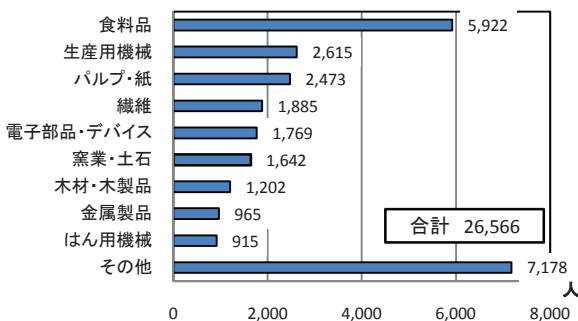

年次: 平成20年  
 資料: 工業統計表  
 出所: 経済産業省  
 備考: 本県=全国平均の55.07%

上表 従業者4人以上の事業所  
 年次: 平成20年12月31日現在  
 資料: 高知県の工業  
 出所: 県統計課

### 30 年間商品販売額

都道府県名	10億円	順位
東京都	182,211	1
大阪府	61,660	2
愛知県	43,443	3
福岡県	22,126	4
神奈川県	20,947	5
北海道	17,819	6
埼玉県	15,154	7
兵庫県	13,269	8
千葉県	12,322	9
広島県	11,868	10
静岡県	11,055	11
宮城県	10,601	12
東京都	7,396	13
新潟県	7,185	14
茨城県	6,870	15
群馬県	6,830	16
長野県	5,832	17
栃木県	5,650	18
岡山県	5,182	19
岐阜県	4,761	20
福島県	4,670	21
石川県	4,158	22
鹿児島県	4,027	23
香川県	3,981	24
熊本県	3,950	25
三重県	3,940	26
山口県	3,549	27
愛媛県	3,537	28
青森県	3,310	29
富山県	3,298	30
岩手県	3,188	31
長崎県	3,024	32
山形県	2,703	33
沖縄県	2,605	34
宮崎県	2,586	35
大分県	2,557	36
滋賀県	2,517	37
秋田県	2,471	38
福井県	2,230	39
奈良県	2,126	40
山梨県	1,900	41
和歌山県	1,866	42
佐賀県	1,836	43
徳島県	1,662	44
高知県	1,593	45
鳥根取	1,421	46
全 国	548,237	

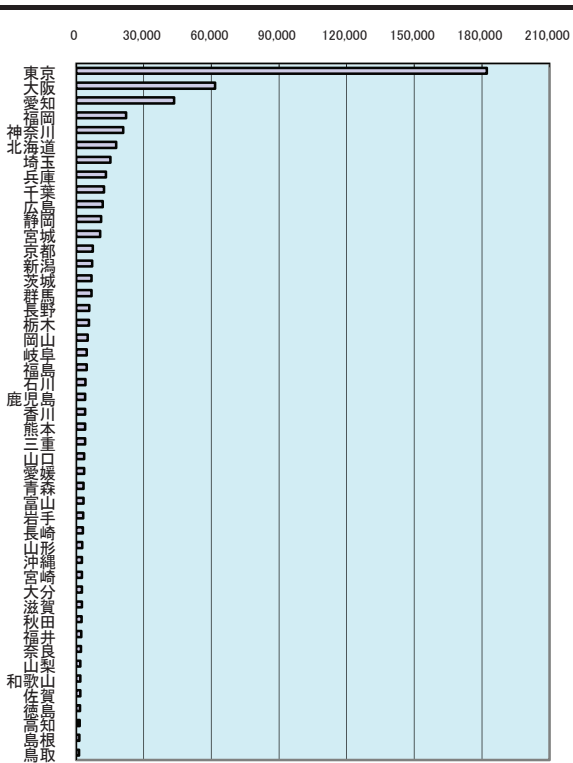

年間商品販売額の推移(高知県)

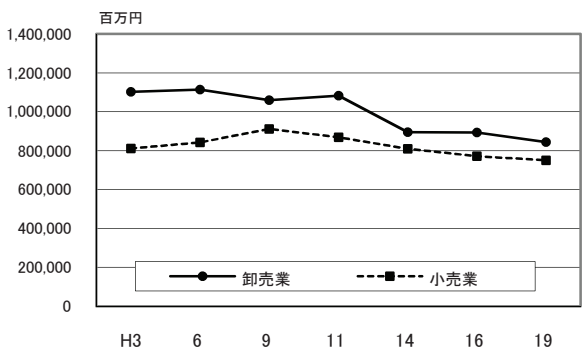

年次: 平成18年度  
資料: 商業統計表(本調査)  
出所: 経済産業省  
備考: 本県=全国平均の0.29%

年間商品販売額  
平成18年4月1日～平成19年3月31日までの1年間の販売実績。  
(卸売業と小売業の合算)

### 31 小売業事業所数(人口1万人当たり)

都道府県名	事業所	順位
高知	125.1	1
島根	122.5	2
和歌山	119.7	3
富山	118.3	4
秋田	116.1	5
福井	115.0	6
長崎	114.9	7
山形	114.4	8
鹿兒	114.1	9
佐賀	113.7	10
徳島	112.5	11
宮崎	111.4	12
新潟	111.4	13
大分	109.8	14
山口	109.6	15
沖縄	109.0	16
石川	108.0	17
岩手	107.9	18
青森	107.7	19
愛媛	106.5	20
香川	105.3	21
鳥取	104.2	22
山梨	103.0	23
熊本	102.9	24
福岡	102.8	25
京都	102.3	26
長野	99.6	27
岐阜	99.0	28
群馬	97.5	29
静岡	96.8	30
福岡	96.2	31
栃木	94.4	32
岡山	94.2	33
広島	94.1	34
宮城	94.0	35
三重	93.1	36
全 国	89.1	-
兵庫	88.6	37
茨城	85.6	38
大阪	84.7	39
滋賀	83.3	40
奈良	81.8	41
東京	80.5	42
北海道	80.0	43
愛知	77.7	44
千葉	64.9	45
埼玉	62.9	46
神奈川	61.8	47

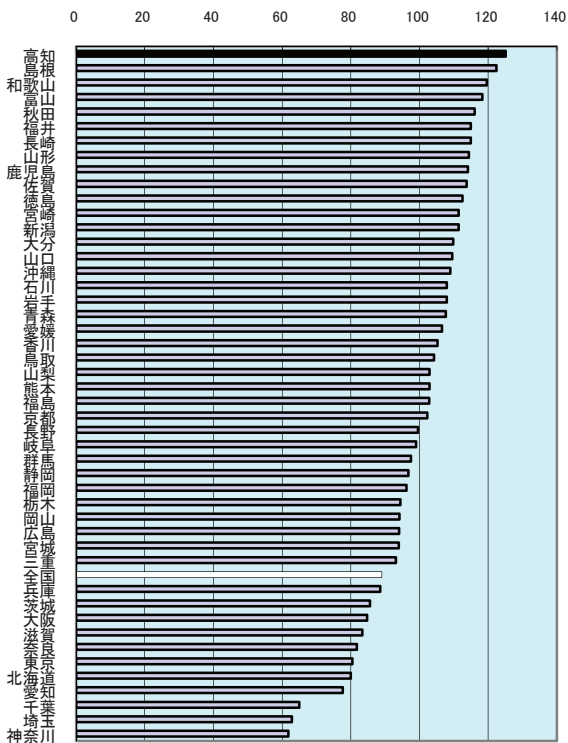

小売業売場面積(高知県・1事業所当たり)

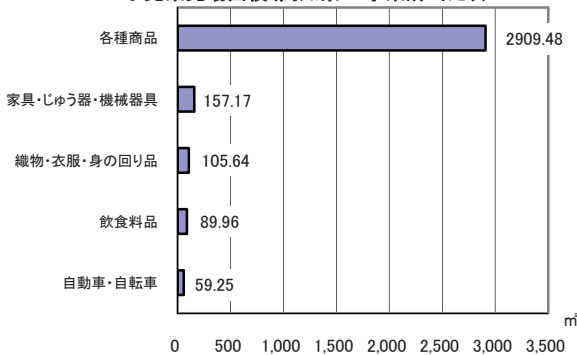

年次: 平成19年6月1日

資料: 商業統計表(本調査)

出所: 経済産業省

備考: 本県=全国平均の140.48%



### 32 全事業所従業者数(1事業所当たり)

都道府県名	人	順位
東京都	12.61	1
神奈川県	11.53	2
愛知県	11.21	3
千葉県	10.54	4
滋賀県	10.46	5
大阪府	10.39	6
埼玉県	10.07	7
茨城県	10.06	8
<b>全国</b>	<b>9.92</b>	<b>-</b>
福岡県	9.85	9
岡山県	9.85	10
宮城県	9.74	11
三重県	9.71	12
広島県	9.62	13
栃木県	9.60	14
北海道	9.59	15
兵庫県	9.57	16
静岡県	9.52	17
富山県	9.31	18
群馬県	9.31	19
熊本県	9.22	20
奈良県	9.19	21
山口県	9.10	22
京都府	9.09	23
佐賀県	9.03	24
福島県	8.97	25
香川県	8.87	27
大岩	8.85	28
石川	8.73	29
新潟	8.63	30
新潟	8.62	31
愛媛	8.52	32
青森	8.46	33
岐阜	8.46	34
長野	8.43	35
長崎	8.41	36
鹿児島	8.35	37
宮崎	8.35	38
福井	8.30	39
山形	8.24	40
秋田	8.17	41
山梨	8.13	42
徳島	8.08	43
鳥根	7.97	44
沖縄	7.69	45
<b>高知</b>	<b>7.63</b>	<b>46</b>
和歌山	7.31	47

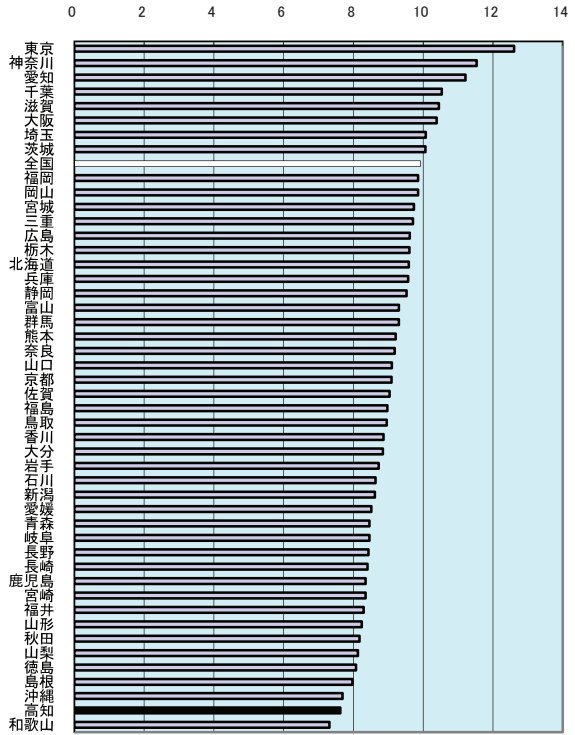

産業別従業者数(高知県)

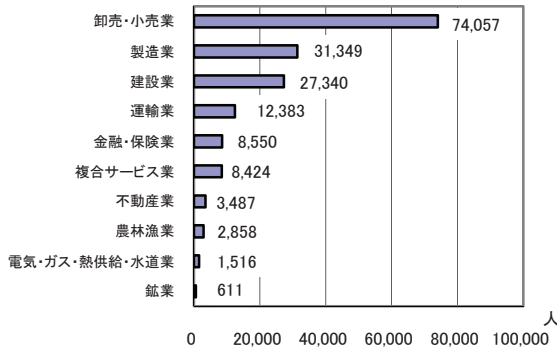

年次: 平成18年10月1日  
 資料: 事業所・企業統計調査  
 出所: 総務省統計局  
 備考: 本県＝全国平均の76.87%

### 33 財政力指数

都道府県名	指数	順位
東京都	1.40598	1
愛知県	1.09710	2
神奈川県	0.96267	3
大阪府	0.82541	4
千葉県	0.80058	5
埼玉県	0.76926	6
静岡県	0.76583	7
茨城県	0.67609	8
栃木県	0.65570	9
京都府	0.65084	10
兵庫県	0.63054	11
福岡県	0.62905	12
広島県	0.62862	13
三重県	0.61825	14
群馬県	0.61365	15
滋賀県	0.60806	16
岡山県	0.57053	17
岐阜県	0.54638	18
宮城県	0.54295	19
全国	0.52062	-
長野県	0.48560	20
香川県	0.48497	21
石川県	0.48366	22
富山県	0.48154	23
山口県	0.47950	24
福島県	0.46171	25
新潟県	0.43743	26
山梨県	0.43727	27
奈良県	0.43690	28
福井県	0.42450	29
愛媛県	0.42239	30
北海道	0.40141	31
熊本県	0.39524	32
大分県	0.37281	33
佐賀県	0.34136	34
和歌山県	0.33764	35
山形県	0.33743	36
徳島県	0.32895	37
青森県	0.32722	38
岩手県	0.31357	39
鹿児島県	0.31231	40
宮崎県	0.31222	41
沖縄県	0.30012	42
秋田県	0.29740	43
長崎県	0.29637	44
鳥取県	0.26885	45
高知県	0.25096	46
島根県	0.24228	47

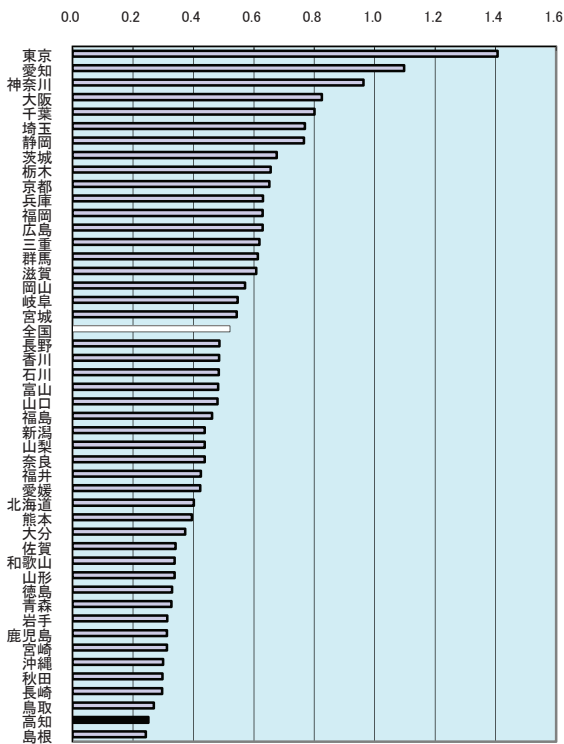

高知県財政力指数の推移

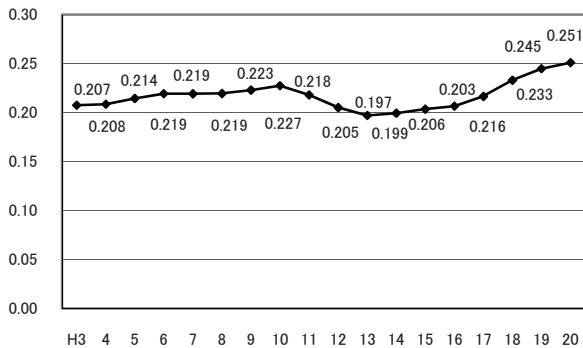

年次：平成20年度(H18～20年度平均)

資料：都道府県決算状況調

出所：総務省自治財政局

備考：本県＝全国平均の48.20%

財政力指数

地方公共団体の財政力を示す指標として用いられ、数値が1に近いほど財政力が強いとされる。

$$\text{財政力指数} = \frac{\text{基準財政収入額(H18～H20年度平均)}}{\text{基準財政需要額(H18～H20年度平均)}}$$

### 34 地方債現在高(人口1人当たり)

都道府県名	円	順位
島根	1,384,367	1
徳島	1,203,178	2
新潟	1,131,842	3
秋田	1,121,651	4
岩手	1,095,388	5
山梨	1,048,715	6
鳥取	1,042,158	7
福井	1,032,832	8
石川	1,027,005	9
北海道	1,015,001	10
高知	<b>1,007,786</b>	<b>11</b>
富山	944,891	12
鹿児島	944,738	13
青森	930,951	14
山形	925,211	15
大分	833,316	16
和歌山	807,202	17
宮崎	804,978	18
山口	792,615	19
長崎	776,461	20
香川	771,980	21
佐賀	758,991	22
熊本	750,330	23
奈良	731,584	24
長野	691,921	25
兵庫	686,548	26
岐阜	664,701	27
滋賀	664,285	28
愛媛	663,858	29
広島	653,252	30
岡山	638,759	31
全 国	<b>628,247</b>	<b>-</b>
静岡県	602,327	32
宮城県	600,082	33
茨城県	595,403	34
福島県	584,974	35
三重県	550,331	36
京都府	547,777	37
愛知県	533,055	38
福岡県	525,028	39
大阪府	499,495	40
栃木県	492,328	41
群馬県	487,096	42
沖縄県	473,913	43
東京都	459,214	44
埼玉県	432,718	45
千葉県	393,452	46
神奈川県	348,122	47

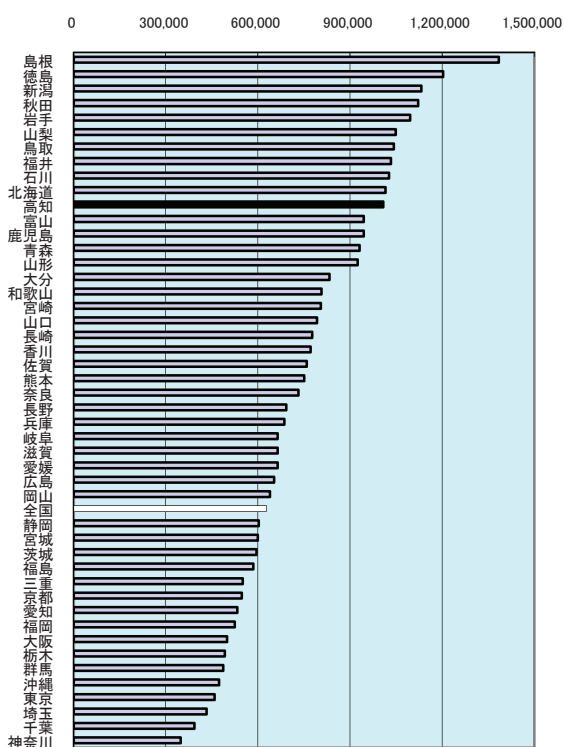

地方債現在高(1人当たり)の推移

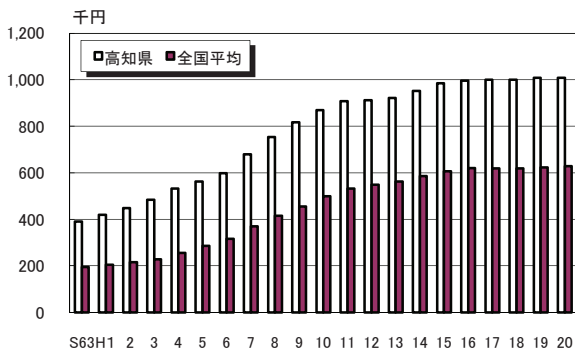

年次：平成20年度

資料：都道府県決算状況調

出所：総務省自治財政局

備考：本県＝全国平均の160.41%

地方債現在高

地方公共団体が前年度までに発行した額のうち、当該年度までに償還した分を差し引き、それに当該年度の新規発行額を加えた年度末現在額である。

### 35 行政投資額(人口1人当たり)

都道府県名	円	順位
島根	438,013	1
福井	319,679	2
鳥取	295,688	3
沖縄	293,233	4
新潟	289,295	5
秋田	289,206	6
北海道	279,517	7
佐賀	279,413	8
高知	<b>276,959</b>	<b>9</b>
徳島	275,318	10
富山	268,784	11
岩手	266,477	12
青森	261,060	13
鹿児島	256,728	14
石川	253,833	15
宮崎	249,675	16
山梨	241,359	17
和歌山	240,336	18
山形	239,763	19
大分	230,929	20
長崎	222,770	21
熊本	222,237	22
長野	216,282	23
山口	212,723	24
岐阜	194,968	25
三重	190,746	26
全国	<b>189,025</b>	-
愛媛	183,259	27
東京	182,900	28
広島	181,884	29
福島	180,905	30
静岡	173,601	31
福岡	173,087	32
岡山	172,198	33
栃木	167,183	34
宮城	166,924	35
京都	161,480	36
愛知	157,694	37
茨城	157,297	38
滋賀	156,152	39
群馬	154,129	40
香川	149,174	41
兵庫	147,001	42
奈良	141,618	43
大阪	119,293	44
千葉	109,475	45
埼玉	108,064	46
神奈川	107,725	47

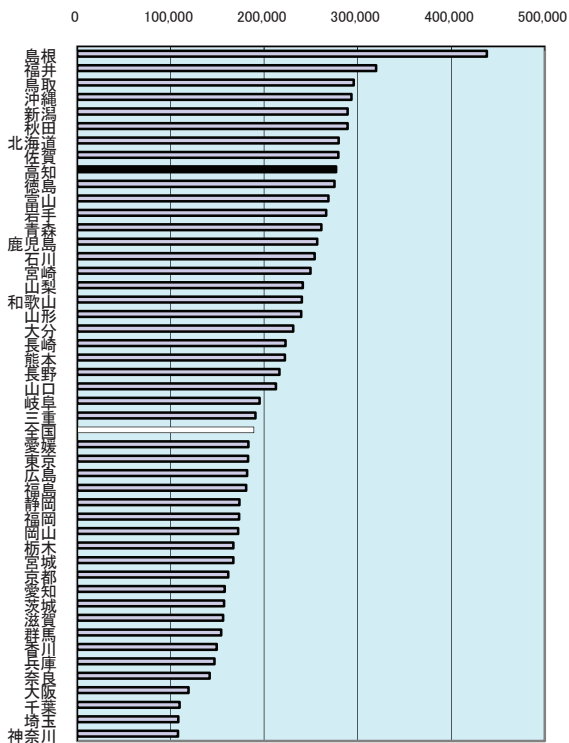

行政投資額(人口1人当たり)の推移

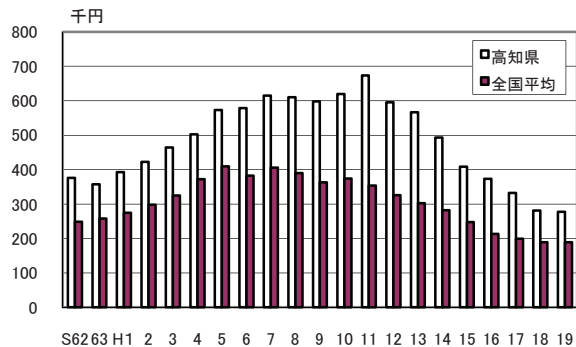

年次: 平成19年度

資料: 行政投資実績

出所: 総務省自治財政局

備考: 本県=全国平均の146.52%

### 36 歳入決算額(人口1人当たり)

都道府県名	千円	順位
島根	712.95	1
徳島	592.39	2
鳥取	581.58	3
福井	571.52	4
東京	551.27	5
秋田	547.96	6
高知	547.53	7
山梨	536.70	8
青森	507.88	9
和歌山	503.83	10
宮崎	503.37	11
岩手	501.06	12
長崎	497.18	13
佐賀	494.74	14
富山	487.30	15
大分	483.21	16
新潟	473.14	17
山形	466.97	18
山口	462.40	19
北海道	451.84	20
石川	449.79	21
児島	448.04	22
沖縄	428.16	23
香川	419.60	24
愛媛	413.26	25
福岡	409.50	26
熊本	407.20	27
群馬	391.32	28
長野	380.65	29
全国	376.26	-
栃木	373.32	30
岡山	369.77	31
岐阜	362.61	32
三重	360.28	33
滋賀	357.26	34
兵庫	354.74	35
茨城	348.78	36
宮城	339.97	37
奈良	327.11	38
広島	317.56	39
京都	314.73	40
愛知	311.46	41
大阪	307.58	42
福岡	298.08	43
静岡	295.63	44
千叶	249.84	45
埼玉	223.77	46
神奈川	202.62	47

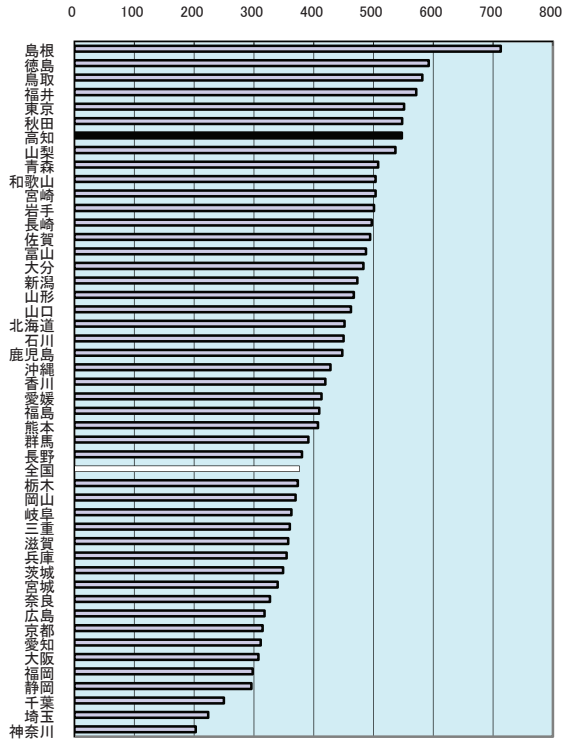

高知県歳入決算額(一般会計)内訳

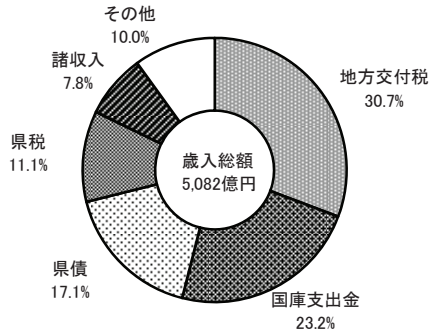

年次: 平成20年度  
 資料: 都道府県決算状況調  
 出所: 総務省自治財政局  
 備考: 本県=全国平均の145.52%

上表 年次: 平成21年度  
 資料: 高知県歳入歳出決算書  
 出所: 高知県

### 37 歳出決算額(人口1人当たり)

都道府県名	千円	順位
島根	699.52	1
徳島	572.67	2
福島	563.57	3
鳥取	559.84	4
秋田	538.70	5
東京	538.33	6
高知	<b>537.34</b>	<b>7</b>
山梨	518.58	8
青森	501.42	9
和歌山	494.77	10
宮崎	494.22	11
岩手	491.32	12
長崎	485.06	13
佐賀	483.91	14
富山	474.73	15
大分	472.17	16
新潟	463.10	17
山形	461.41	18
山口	454.68	19
北海道	451.28	20
石川	443.38	21
児島	442.57	22
沖縄	420.25	23
香川	409.86	24
愛媛	409.78	25
福島	406.26	26
熊本	398.05	27
群馬	384.48	28
長野	375.78	29
全	<b>370.81</b>	<b>-</b>
岡山	366.93	30
栃山	366.48	31
岐阜	356.51	32
滋賀	354.46	33
兵庫	352.48	34
三重	349.51	35
茨城	346.30	36
宮城	334.79	37
奈良	320.77	38
広島	314.69	39
京都	313.21	40
愛知	309.15	41
大阪	304.97	42
静岡	292.43	43
福岡	292.10	44
千葉	248.37	45
埼玉	222.44	46
神奈川	201.38	47

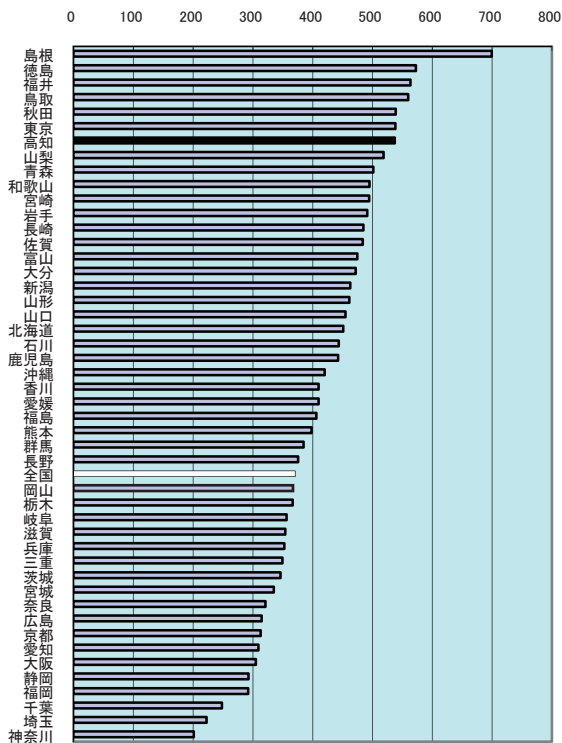

高知県歳出決算額(一般会計)内訳

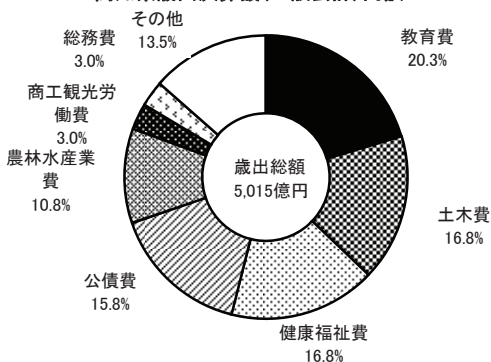

年次: 平成20年度  
 資料: 都道府県決算状況調  
 出所: 総務省自治財政局  
 備考: 本県=全国平均の144.91%

上表 年次: 平成21年度  
 資料: 高知県歳入歳出決算書  
 出所: 高知県

### 38 地方交付税額(人口1人当たり)

都道府県名	千円	順位
島根	250.43	1
鳥取	220.98	2
<b>高知</b>	<b>220.48</b>	<b>3</b>
徳島	183.63	4
秋田	180.48	5
岩手	170.88	6
宮崎	166.36	7
鹿児島	165.76	8
佐賀	161.11	9
青森	160.01	10
山形	158.51	11
長崎	157.46	12
和歌山	157.25	13
沖縄	146.52	14
大分	142.22	15
福島	141.83	16
山梨	135.39	17
北海道	129.82	18
新潟	120.26	19
熊本	118.96	20
愛媛	114.01	21
富山	111.03	22
山口	108.83	23
石川	105.93	24
香川	103.74	25
福島	103.59	26
奈良	100.50	27
長野	97.19	28
岐阜	76.59	29
岡山	76.55	30
宮城	76.28	31
三重	65.26	32
<b>全国</b>	<b>63.59</b>	<b>-</b>
群馬	62.64	33
滋賀	62.14	34
広島	58.85	35
栃木	58.57	36
兵庫	53.19	37
福岡	51.98	38
京都	51.62	39
茨城	49.52	40
静岡	30.55	41
埼玉	25.34	42
千葉	22.38	43
大阪	20.42	44
神奈川	1.95	45
愛知	0.05	46
東京	-	-

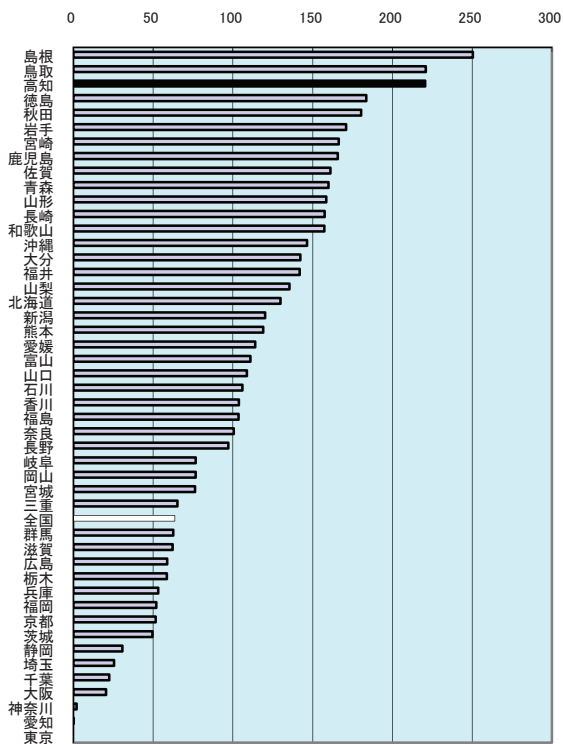

地方交付税の推移(高知県)

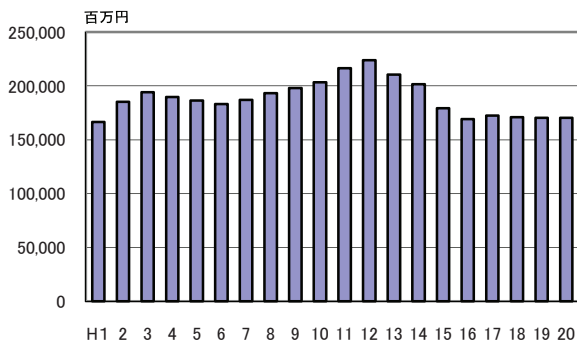

年次: 平成20年度

資料: 都道府県決算状況調

出所: 総務省自治財政局

備考: 本県 = 全国平均の346.74%

### 39 国庫支出金額(人口1人当たり)

都道府県名	千円	順位
島根	122.68	1
沖縄	120.16	2
福島	98.28	3
鳥取	92.94	4
<b>高知</b>	<b>89.58</b>	<b>5</b>
鹿児島	88.31	6
長崎	88.23	7
青森	86.06	8
宮崎	85.70	9
秋田	82.52	10
大分	81.67	11
山梨	81.21	12
徳島	77.85	13
佐賀	75.62	14
新潟	73.94	15
岩手	72.34	16
和歌山	71.83	17
熊本	65.71	18
北海道	65.15	19
山口	63.86	20
石川	63.46	21
福島	56.15	22
富山	56.12	23
山形	56.10	24
愛媛	53.08	25
長野	50.69	26
奈良	49.66	27
栃木	45.70	28
<b>全国</b>	<b>45.04</b>	<b>-</b>
岐阜	44.66	29
香川	44.61	30
滋賀	44.35	31
三重	43.96	32
宮城	43.71	33
広島	43.36	34
岡山	42.53	35
群馬	41.88	36
茨城	41.42	37
福岡	40.80	38
兵庫	35.10	39
静岡	34.65	40
京都	33.62	41
東京	31.50	42
愛知	29.41	43
千葉	28.53	44
大阪	27.63	45
大崎	23.58	46
神奈川	21.62	47

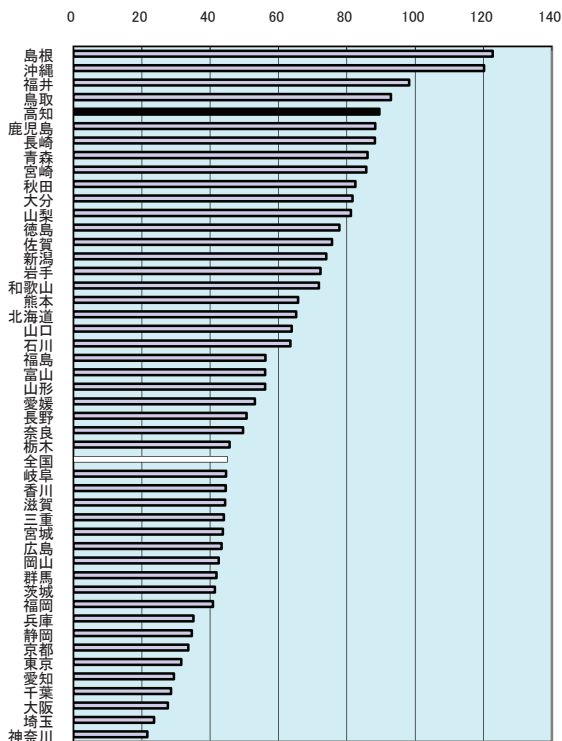

国庫支出金の推移(高知県)

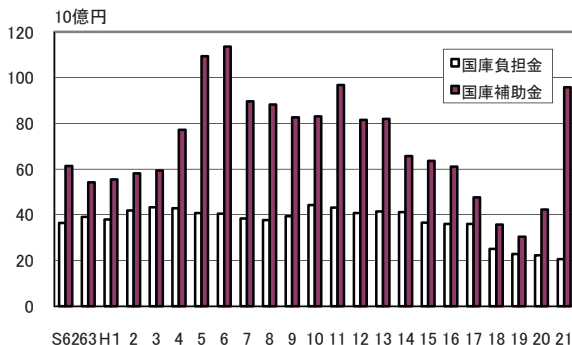

年次: 平成20年度

資料: 都道府県決算状況調

出所: 総務省自治財政局

備考: 本県=全国平均の198.90%

国庫支出金

国と地方公共団体の負担区分に基づいて

支出される国の委託金、補助金などの総称。

上表 年次: 平成21年度

資料: 高知県歳入歳出決算書

出所: 高知県



## 40 小学校数(児童10万人当たり)

都道府県名	校	順位
高知	693.8	1
徳島	642.4	2
島根	640.5	3
鹿児島	623.5	4
岩手	547.6	5
山形	527.2	6
和歌山	521.3	7
大分	507.9	8
長崎	488.2	9
秋田	481.9	10
青森	464.2	11
北海道	454.4	12
鳥取	451.1	13
山口	450.3	14
福井	449.1	15
愛媛	447.7	16
福山	436.0	17
山梨	433.9	18
新潟	422.3	19
熊本	418.4	20
宮崎	402.3	21
三重	397.8	22
岡山	386.8	23
広島	358.1	24
佐賀	357.6	25
宮城	353.0	26
栃木	352.2	27
石川	349.0	28
茨城	339.4	29
富山	339.1	30
香川	334.2	31
長野	316.0	32
京都	315.9	33
全国	314.6	-
岐阜	309.4	34
群馬	296.0	35
奈良	278.6	36
沖縄	278.2	37
福岡	274.3	38
滋賀	271.6	39
千葉	254.0	40
兵庫	252.8	41
静岡	249.8	42
東京	230.0	43
愛知	225.6	44
大阪	211.9	45
埼玉	209.8	46
神奈川	183.5	47

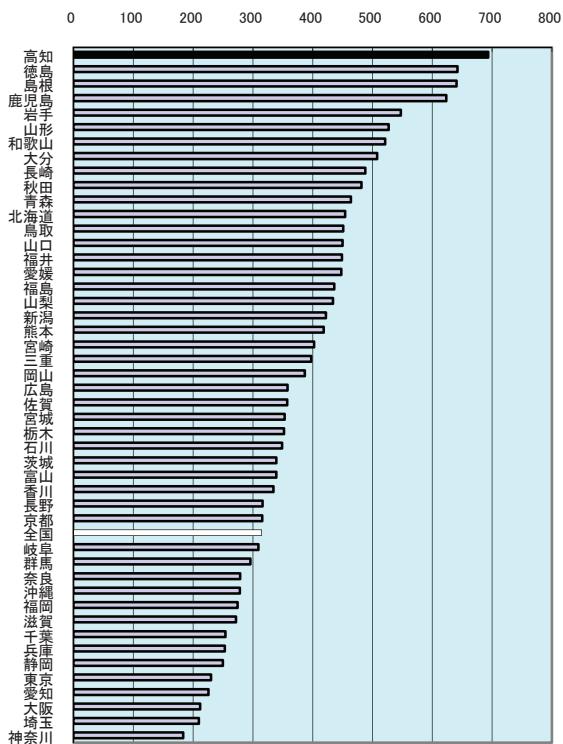

### 児童・生徒数の推移(高知県)

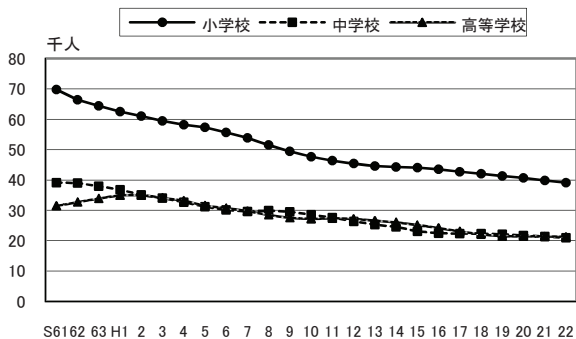

年次: 平成22年5月1日現在

資料: 学校基本調査報告書

出所: 文部科学省

備考: 本県=全国平均の220.55%

# 41 中学校数(生徒10万人当たり)

都道府県名	校	順位
高知	654.5	1
鹿児島	524.1	2
島根	523.8	3
岩手	507.8	4
長崎	480.2	5
和歌山	468.7	6
北海道	464.9	7
山口	454.3	8
徳島	449.6	9
秋田	448.8	10
大分	422.5	11
青森	422.3	12
宮崎	422.2	13
福島	397.6	14
山梨	389.2	15
鳥取	387.8	16
佐賀	374.9	17
新潟	367.6	18
愛媛	363.4	19
山形	356.7	20
熊本	351.7	21
福井	347.0	22
宮城	342.1	23
広島	340.8	24
三重	339.3	25
岐阜	323.1	26
沖縄	321.8	27
長野	312.5	28
栃木	308.3	29
岡山	306.8	30
石川	304.7	31
全国	303.9	-
群馬	303.0	32
香川	301.7	33
奈良	286.4	34
京都	285.8	35
茨城	283.9	36
静岡	275.7	37
富山	272.6	38
東京	265.8	39
福岡	261.8	40
滋賀	253.4	41
兵庫	247.8	42
千葉	247.5	43
埼玉	228.8	44
大阪	215.1	45
神奈川	207.1	46
愛知	202.9	47

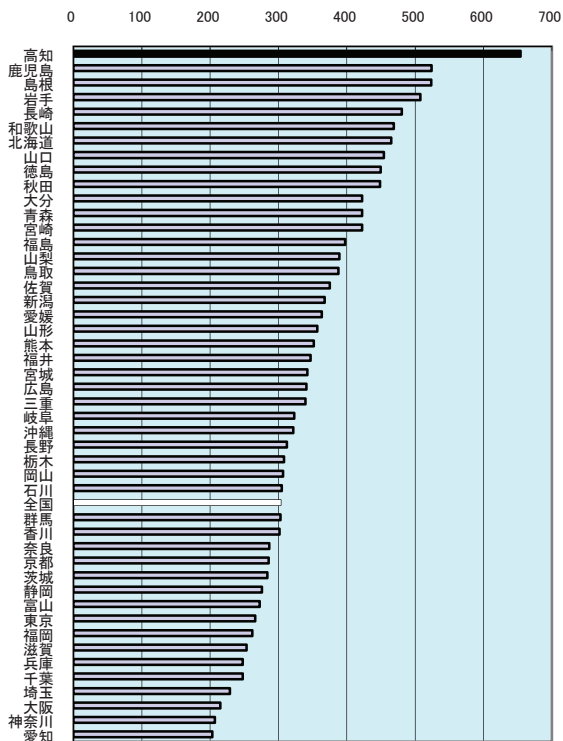

収容人員別学級数(高知県)

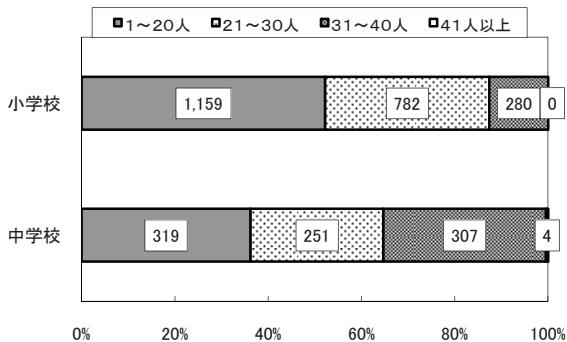

年次: 平成22年5月1日現在  
 資料: 学校基本調査報告書  
 出所: 文部科学省  
 備考: 本県=全国平均の215.32%

## 42 高等学校数(生徒10万人当たり)

都道府県名	校	順位
島根	247.3	1
山口	225.6	2
高知	225.3	3
北海道	214.3	4
富山	213.2	5
秋田	209.7	6
岩手	208.4	7
青森	206.5	8
徳島	199.4	9
山形	196.3	10
大分	190.2	11
長崎	185.3	12
石川	184.9	13
福島	184.6	14
愛媛	181.9	15
鳥取	180.5	16
鹿児島	178.5	17
広島	174.9	18
長野	170.7	19
熊本	167.9	20
和歌山	167.3	21
山梨	166.8	22
佐賀	166.6	23
岡山	166.0	24
宮崎	163.3	25
福井	163.2	26
新潟	161.7	27
宮城	160.8	28
茨城	160.5	29
香川	160.3	30
全 国	151.9	-
兵庫	151.5	31
群馬	150.2	32
三重	149.9	33
滋賀	149.8	34
京都	147.0	35
岐阜	142.9	36
栃木	142.5	37
静岡	141.2	38
東京	138.9	39
奈良	138.0	40
沖縄	130.4	41
千葉	127.9	42
福岡	123.2	43
神奈川	120.6	44
大阪	117.6	45
愛知	115.8	46
埼玉	114.1	47

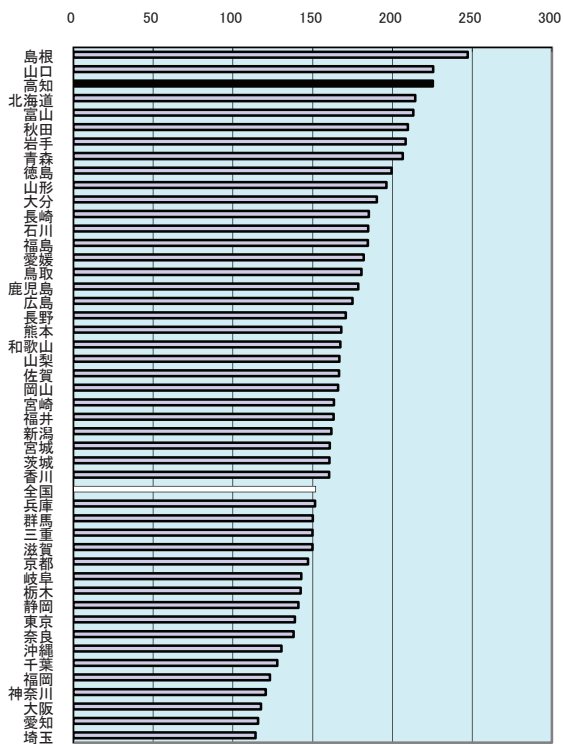

### 高知県の学科別高等学校生徒数

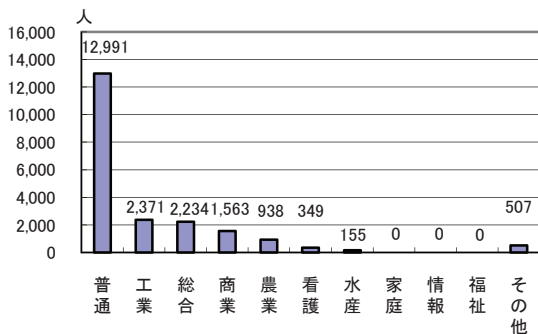

年次: 平成22年5月1日現在

資料: 学校基本調査報告書

出所: 文部科学省

備考: 本県＝全国平均の148.36%

### 43 大学・短期大学数(総数)

都道府県名	校	順位
東京都	185	1
大阪府	86	2
愛知県	77	3
兵庫県	61	4
北海道	55	5
福岡県	54	6
京都府	47	7
神奈川県	46	8
埼玉県	42	9
千葉県	39	10
広島県	29	11
岡山県	26	12
群馬県	24	13
新潟県	24	13
岐阜県	23	15
静岡県	20	16
宮城県	19	17
長野県	17	18
石川県	17	18
青森県	16	20
奈良県	15	21
栃木県	15	21
山口県	15	21
長崎県	14	24
茨城県	13	25
福井県	13	25
三重県	12	27
熊本県	12	27
滋賀県	12	27
山梨県	11	30
鹿児島県	11	30
秋田県	11	30
岩手県	10	33
愛媛県	10	33
大分県	10	33
宮崎県	10	33
沖縄県	9	37
富山県	8	38
山形県	7	39
福井県	7	39
徳島県	7	39
香川県	7	39
島根県	5	43
富山県	5	43
佐賀県	5	43
和歌山県	4	46
鳥取県	3	47
全国	1,168	

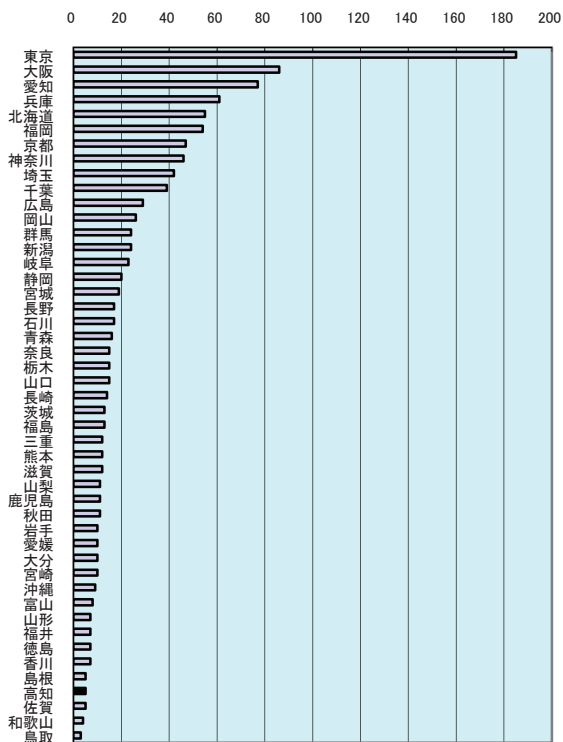

大学学部・短期大学本科進学者の推移(高知県)

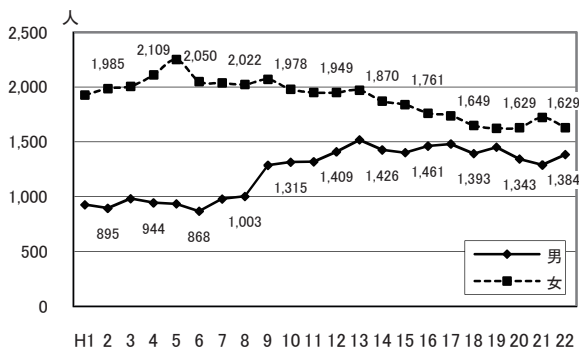

年次: 平成22年5月1日現在  
 資料: 学校基本調査報告書  
 出所: 文部科学省  
 備考: 本県＝全国の0.43%

#### 44 長期欠席児童数(小学校児童千人当たり)

都道府県名	人	順位
岡山	10.98	1
大阪	10.79	2
滋賀	10.46	3
沖縄	10.19	4
高知	<b>9.39</b>	<b>5</b>
長野	9.24	6
神奈川	9.11	7
奈良	8.90	8
千葉県	8.89	9
福岡	8.79	10
和歌山	8.30	11
栃木	8.12	12
鳥取	8.00	13
茨城	7.99	14
山梨	7.85	15
徳島	7.78	16
北海道	7.76	17
兵庫	7.63	18
京都	7.62	19
全国	<b>7.42</b>	-
島根	7.38	20
広島	7.30	21
大分	7.02	22
東京	6.91	23
三重	6.87	24
福島	6.86	25
愛知	6.75	26
愛媛	6.74	27
佐賀	6.38	28
岐阜	6.37	29
宮城	6.28	30
福井	6.28	31
静岡県	6.13	32
群馬	6.09	33
山口	6.08	34
香川	5.97	35
埼玉	5.57	36
長崎	5.54	37
富山	5.46	38
新潟	4.93	39
秋田	4.71	40
石川	4.69	41
鹿児島	4.53	42
宮崎	4.51	43
青森	3.78	44
山形	3.77	45
岩手	3.51	46
熊本	3.21	47

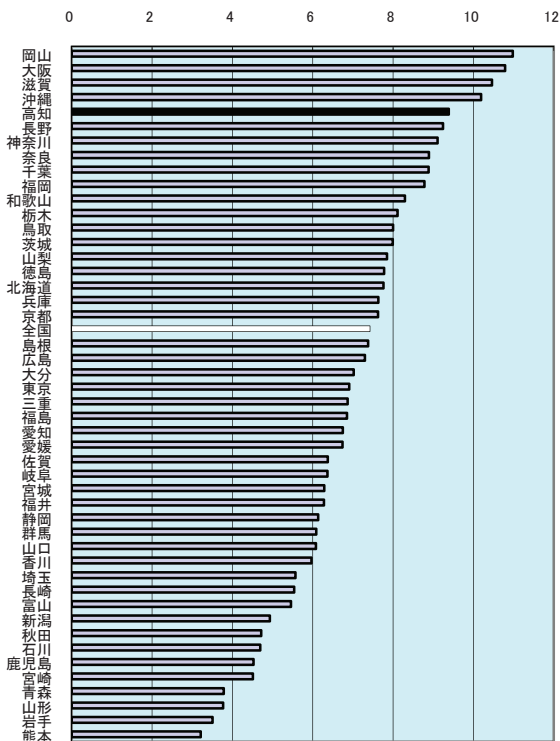

全児童に対する長期欠席児童数の割合(高知県)

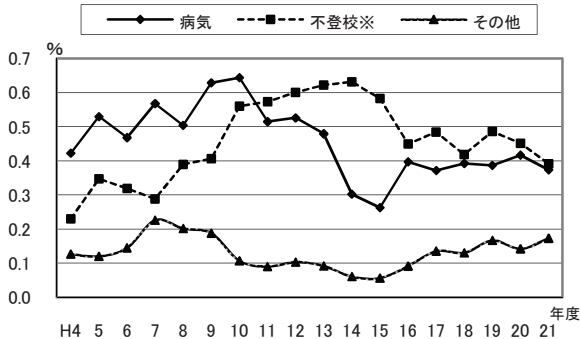

上表 ※平成9年度までは学校嫌い

年次: 平成21年度中

資料: 学校基本調査報告書

出所: 文部科学省

備考: 本県=全国平均の126.49%

長期欠席

年度間30日以上欠席

## 45 長期欠席生徒数(中学校生徒千人当たり)

都道府県名	人	順位
大阪	49.34	1
岡山	43.17	2
高知	43.11	3
兵庫	42.02	4
神奈川	40.55	5
長野	40.02	6
滋賀	39.99	7
栃木	39.94	8
千葉	39.20	9
茨城	38.97	10
奈良	38.95	11
香川	38.80	12
広島	38.76	13
鳥取	38.23	14
京都	38.17	15
山梨	37.85	16
和歌山	37.50	17
宮城	36.87	18
全国	35.61	-
福岡	35.56	19
佐賀	34.96	20
愛知	34.75	21
福井	34.15	22
三重	33.21	23
大分	33.08	24
静岡	33.04	25
岐阜	32.95	26
埼玉	32.85	27
徳島	32.80	28
山口	32.53	30
沖縄	32.21	31
長崎	32.09	32
福島	31.88	33
愛媛	31.63	34
鹿児島	30.18	35
東京	30.17	36
石川	29.98	37
青森	29.84	38
北海道	29.55	39
群馬	28.96	40
富山	28.62	41
熊本	27.95	42
新潟	27.80	43
秋田	27.38	44
山形	26.46	45
宮崎	25.08	46
岩手	24.70	47

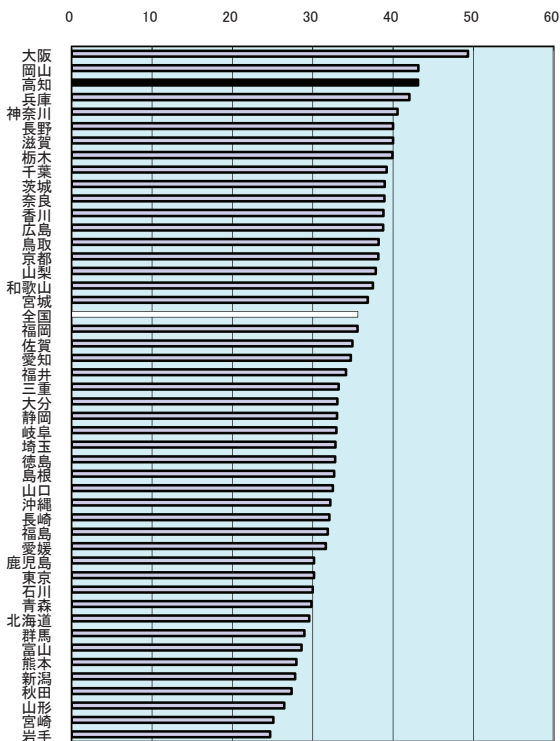

全生徒に対する長期欠席生徒数の割合(高知県)

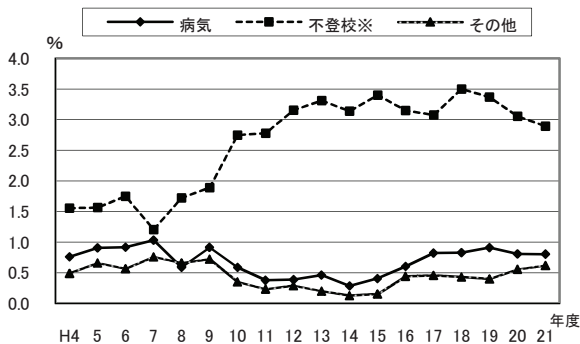

上表 ※平成9年度までは学校嫌い

年次: 平成21年度中

資料: 学校基本調査報告書

出所: 文部科学省

備考: 本県=全国平均の121.06%

長期欠席

年度間30日以上欠席

## 46 公・私立高等学校中途退学率

都道府県名	%	順位
大阪	2.3	1
熊本	2.2	2
宮崎	2.0	3
沖縄	1.9	4
岡山	1.9	5
兵庫	1.9	6
栃木	1.9	7
埼玉	1.8	8
東京	1.8	9
長崎	1.8	10
高知	1.8	11
群馬	1.8	12
広島	1.8	13
福岡	1.8	14
鳥取	1.7	15
愛媛	1.7	16
大分	1.7	17
和歌山	1.7	18
奈良	1.7	19
宮城	1.7	20
全国	1.7	-
神奈川	1.7	21
鹿児島	1.7	22
北海道	1.7	23
滋賀	1.6	24
徳島	1.6	25
愛知	1.6	26
千葉	1.6	27
石川	1.5	28
青森	1.5	29
岐阜	1.5	30
京都	1.5	31
香川	1.5	32
佐賀	1.5	33
富山	1.5	34
福井	1.5	35
静岡	1.5	36
山形	1.4	37
岩手	1.4	38
山梨	1.4	39
三重	1.4	40
新潟	1.4	41
茨城	1.4	42
長野	1.3	43
山口	1.3	44
秋田	1.3	45
福島	1.1	46
根	1.1	47

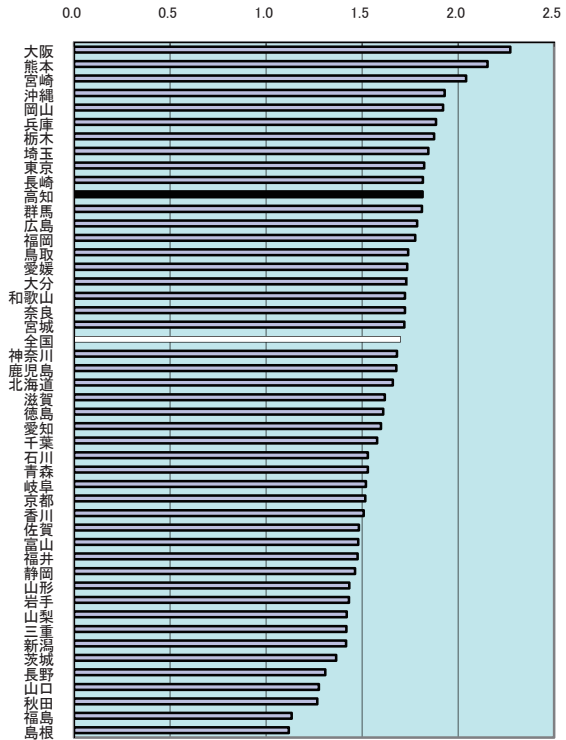

公・私立高等学校中途退学率の推移

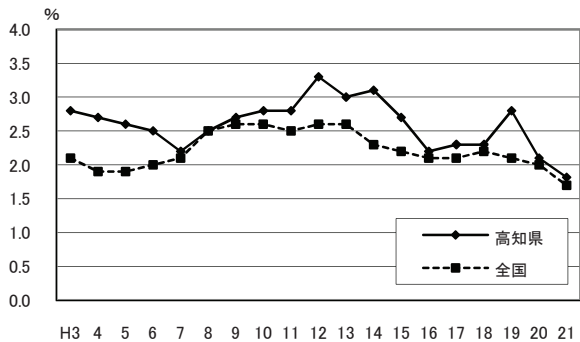

年次: 平成21年度

資料: 公・私立高等学校における中途退学者数等の状況

出所: 文部科学省

備考: 本県＝全国平均の106.81%

中途退学率(定時校生含む)

中途退学者÷在校生×100

## 47 高等学校卒業者大学等進学率

都道府県名	%	順位
東京都	67.0	1
東京都	65.4	2
神奈川県	61.8	3
広島県	61.5	4
兵庫県	60.7	5
愛知県	60.0	6
奈良県	59.8	7
大阪府	59.2	8
滋賀県	58.9	9
山梨県	58.5	10
福岡県	57.4	11
埼玉県	57.0	12
岐阜県	56.5	13
千葉県	55.3	14
千葉県	55.2	15
富山県	55.2	16
栃木県	54.5	17
群馬県	54.4	18
全国	54.3	-
静岡県	54.3	19
岡山県	53.6	20
福岡県	53.3	21
徳島県	52.9	22
三重県	52.1	23
愛媛県	52.1	24
茨城県	51.9	25
香川県	51.8	26
和歌山県	50.0	27
長野県	49.9	28
新潟県	49.2	29
宮城県	47.7	31
大分県	46.9	32
秋田県	45.9	33
山形県	45.8	34
鳥取県	45.0	35
宮崎県	44.6	36
福島県	44.1	37
高知県	43.9	38
佐賀県	43.5	39
山口県	43.4	40
熊本県	43.3	41
長崎県	42.9	42
青森県	42.7	43
鹿児島県	41.7	44
北海道	41.1	45
岩手県	40.1	46
沖縄県	36.6	47

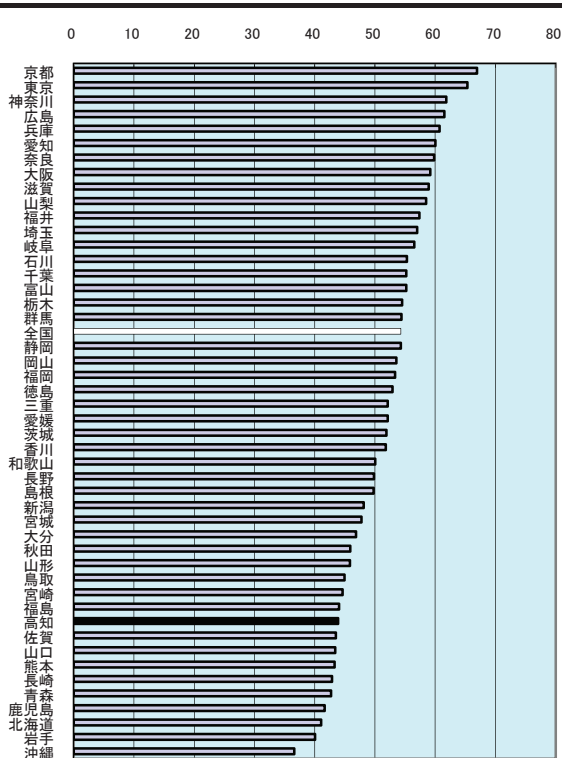

就職者の県内外の割合(高校卒業者)

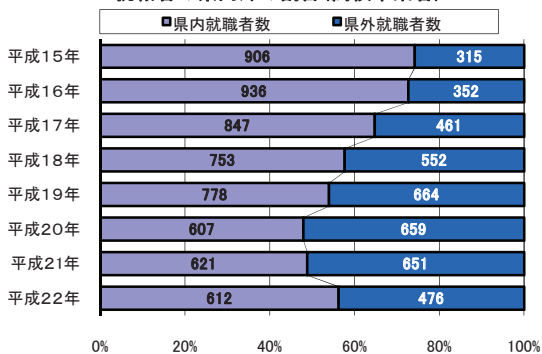

年次: 平成21年3月  
 資料: 学校基本調査報告書  
 出所: 文部科学省  
 備考: 本県=全国平均の80.85%

上表 資料: 学校基本調査報告書  
 出所: 県統計課



## 48 公民館数(人口100万人当たり)

都道府県名	館	順位
長野	632.5	1
山梨	599.5	2
山形	524.3	3
島根	467.6	4
徳島	416.8	5
秋田	355.7	6
鳥取	320.9	7
愛媛	311.0	8
新潟	309.5	9
奈良	302.8	10
富山	300.5	11
石川	274.9	12
福井	272.0	13
高知	262.5	14
和歌山	257.0	15
岩手	245.6	16
三重	229.8	17
熊本	220.2	18
岡山	220.2	19
宮城	213.7	20
青森	207.6	21
大分	203.3	22
福島	202.7	23
香川	180.5	24
山口	178.4	25
佐賀	156.6	26
鹿児島	153.7	27
岐阜	150.9	28
長崎	133.3	29
茨城	126.9	30
全国	124.5	-
広島	123.7	31
滋賀	120.5	32
群馬	111.3	33
宮崎	102.1	34
栃木	96.0	35
京都	86.0	36
北海道	83.5	37
福岡	72.4	38
埼玉	71.4	39
沖縄	64.0	40
兵庫	61.4	41
愛知	54.0	42
千葉	50.1	43
静岡	42.9	44
大阪	31.3	45
神奈川県	19.2	46
東京都	6.7	47

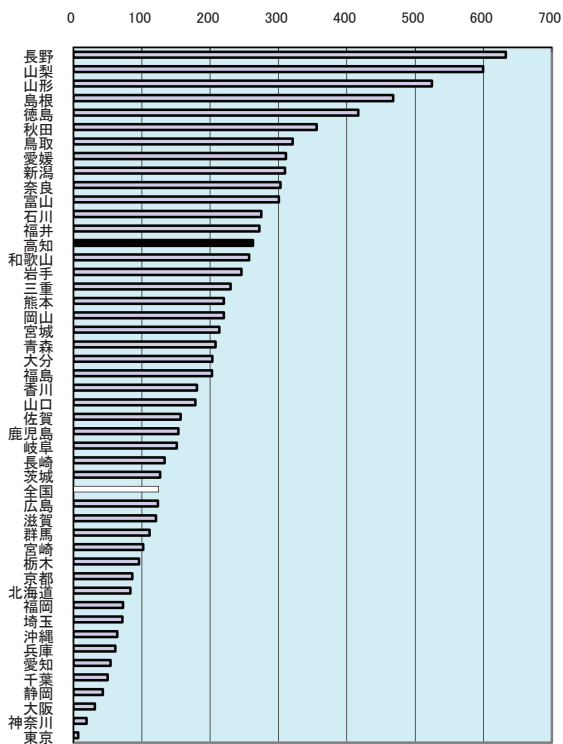

人口千人当たり学習・講座の受講者数(四国)

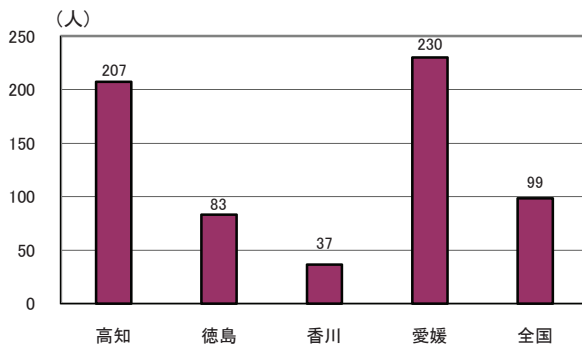

年次: 平成20年10月1日現在

上表 年次: 平成19年度

資料: 社会教育調査(3年毎の調査)

出所: 文部科学省

備考: 本県=全国平均の210.82%

## 49 図書館数(人口100万人当たり)

都道府県名	館	順位
山梨	59.7	1
富山	52.7	2
長野	52.1	3
島根	51.0	4
鳥取	47.0	5
福井	45.5	6
高知	44.0	7
秋田	41.5	8
石川	40.2	9
徳島	36.5	10
滋賀	35.7	11
山口	34.9	12
岩手	34.8	13
岐阜	34.8	14
鹿児島	34.4	15
新潟	32.6	16
岡山	31.3	17
福島	31.2	18
山形	30.3	19
東京	29.9	20
愛媛	29.8	21
広島	29.3	22
和歌山	28.7	23
香川	27.9	24
大分	27.5	25
京都	26.2	26
沖縄	26.2	27
北海道	26.0	28
長崎	25.7	29
熊本	25.3	30
全 国	24.7	-
佐賀	24.5	31
青森	24.4	32
静岡	24.2	33
奈良	23.5	34
栃木	23.4	35
埼玉	22.1	36
三重	21.9	37
千葉	21.7	38
宮崎	21.1	39
福岡	21.0	40
群馬	19.4	41
茨城	19.2	42
兵庫	17.7	43
大阪	16.0	44
宮城	14.5	45
愛知	12.3	46
神奈川	9.3	47

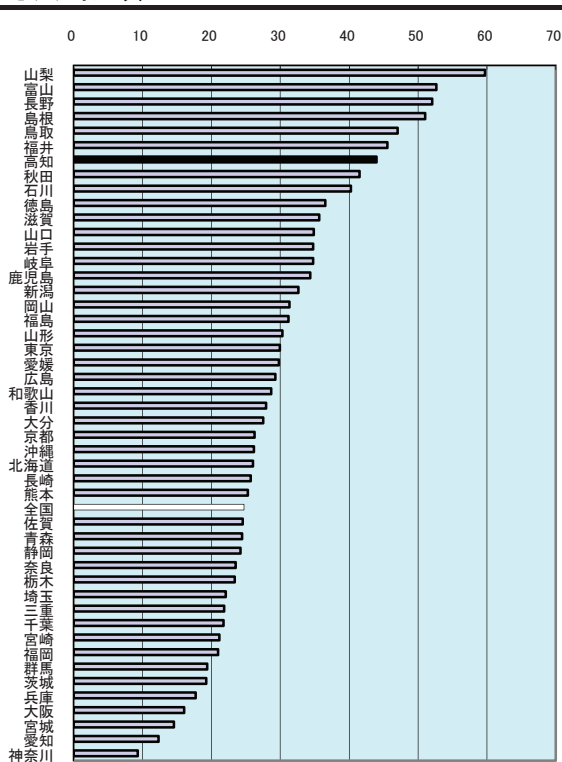

人口1人当たり図書館数・貸出数(四国)

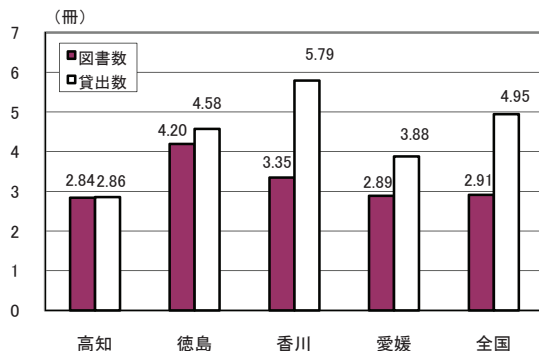

年次: 平成20年10月1日現在

上表 年次: 平成19年度

資料: 社会教育調査(3年毎の調査)

出所: 文部科学省

備考: 本県=全国平均の177.86%

## 50 社会体育施設数(人口100万人当たり)

都道府県名	施設	順位
長野	994.6	1
鳥取	892.1	2
秋田	853.0	3
島根	813.9	4
北海道	757.7	5
山梨	733.9	6
福島	717.7	7
石川	679.9	8
岩手	662.0	9
新潟	652.9	10
佐賀	615.8	11
群馬	615.7	12
鹿児島	613.7	13
宮崎	612.6	14
福井	606.8	15
長崎	582.6	16
富山	575.7	17
青森	549.6	18
岐阜	548.0	19
山形	543.7	20
大分	499.1	21
香川	494.8	22
徳島	493.6	23
山口	492.1	24
高知	490.0	25
栃木	486.8	26
和歌山	486.4	27
熊本	480.0	28
滋賀	462.2	29
岡山	446.1	30
愛媛	407.2	31
茨城	407.2	32
宮城	402.1	33
広島	378.6	34
全国	374.3	-
静岡	345.3	35
三重	337.5	36
奈良	323.4	37
福岡	286.3	38
沖縄	281.3	39
千葉	261.0	40
京都	253.3	41
愛知	239.3	42
埼玉	232.3	43
兵庫	210.5	44
神奈川	174.0	45
東京	158.7	46
大阪	129.8	47

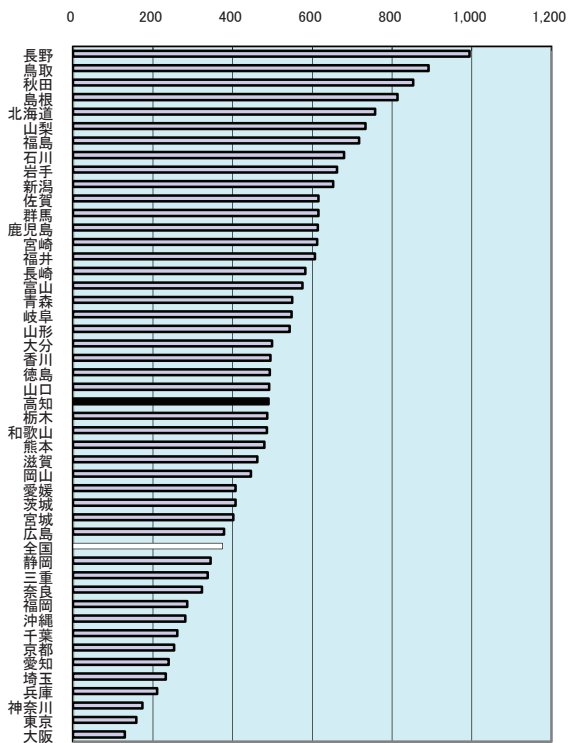

人口当たり施設数対全国比(高知県) 全国=100

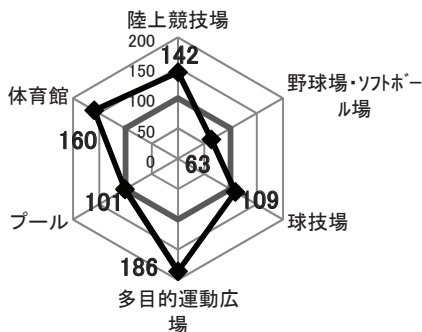

年次: 平成20年10月1日現在

資料: 社会教育調査(3年毎の調査)

出所: 文部科学省

備考: 本県=全国平均の130.93%

# 51 海外渡航者数(人口1万人当たり)

都道府県名	人	順位
東京都	2,372	1
神奈川県	1,875	2
千葉県	1,622	3
兵庫県	1,410	4
愛知県	1,404	5
奈良県	1,397	6
大阪府	1,393	7
東京都	1,343	8
埼玉県	1,313	9
滋賀県	1,178	10
<b>全国</b>	<b>1,168</b>	<b>-</b>
福岡県	1,076	11
岐阜県	1,055	12
静岡県	997	13
三重県	972	14
茨城県	950	15
山梨県	871	16
栃木県	821	17
広島県	811	18
群馬県	799	19
和歌山県	772	20
岡山県	750	21
長野県	746	22
福井県	722	23
香川県	707	24
石川県	684	25
山口県	670	26
佐賀県	666	27
富山県	641	28
熊本県	636	29
鳥取県	613	30
徳島県	588	31
大分県	571	32
宮城県	564	33
愛媛県	553	34
長崎県	546	35
沖縄県	535	36
北海道	521	37
福島県	490	38
高知県	456	39
島根県	429	40
宮崎県	415	41
山形県	409	42
山形県	400	43
鹿児島県	384	44
秋田県	318	45
岩手県	301	46
青森県	277	47

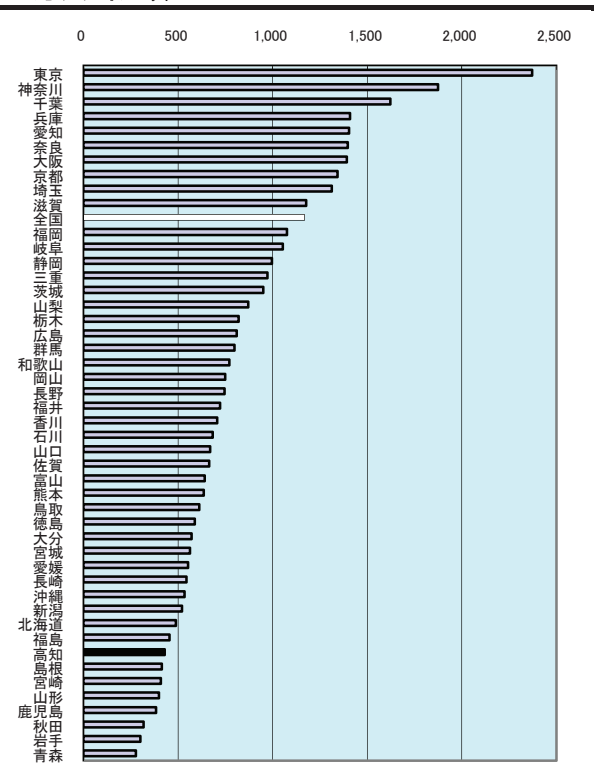

主な外国人登録人員数(高知県・上位8位)

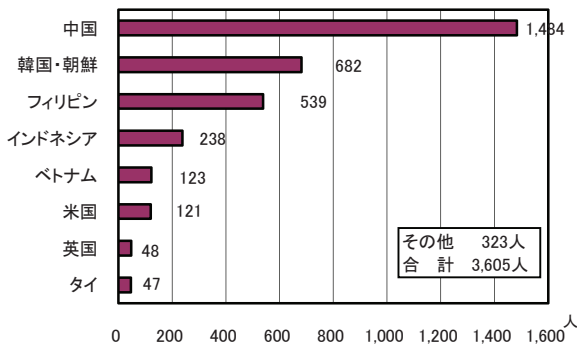

年次: 平成20年

資料: 出入国管理統計

出所: 法務省

備考: 本県 = 全国平均の36.72%

## 52 労働力人口比率

都道府県名	%	順位
長野	64.2	1
静岡県	64.2	2
福島	63.3	3
愛知	63.2	4
富山	62.9	5
岐阜	62.5	6
栃木	62.2	7
群馬	62.2	8
石川	62.1	9
山梨	62.1	10
鳥取	61.8	11
岩手	61.7	12
埼玉	61.5	13
新潟	61.4	14
山形	61.3	15
滋賀	61.3	16
佐賀	61.2	17
茨城	60.9	18
三重	60.6	19
青森	60.5	20
福井	60.3	21
神奈川	60.3	22
島根	60.3	23
香川	60.0	24
千代田	59.9	25
宮崎	59.9	26
広島	59.8	27
全国	59.6	-
熊本	58.9	28
岡山	58.8	29
宮城	58.6	30
大分	58.4	31
秋田	58.4	32
山口	58.3	33
京都	58.1	34
高知	58.0	35
鹿児島	58.0	36
長崎	57.6	37
沖縄	57.4	38
福岡	57.4	39
愛媛	57.3	40
大阪	57.3	41
徳島	57.3	42
和歌山	57.3	43
兵庫	57.2	44
東京都	57.0	45
北海道	56.8	46
奈良	55.6	47

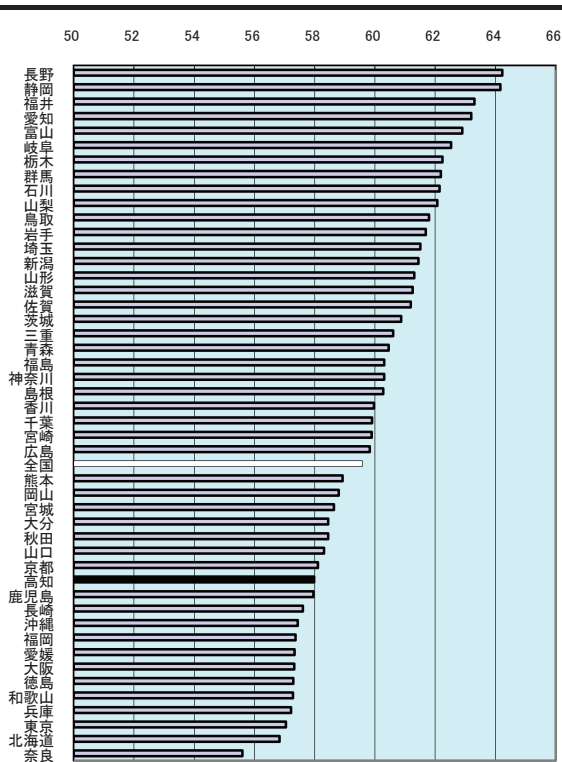

労働力人口の年齢構成(高知県)

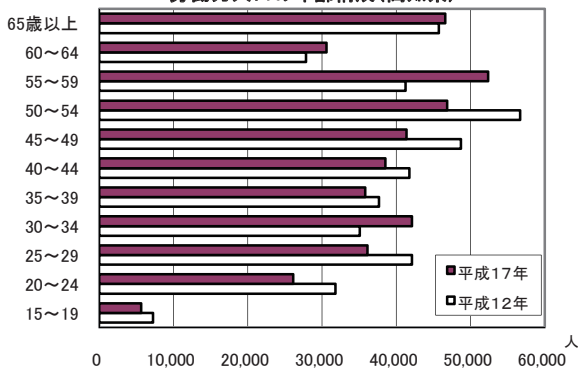

年次: 平成17年9月24~30日の一週間「調査週間」

資料: 国勢調査(5年毎の調査)

出所: 総務省統計局

備考: 本県=全国平均の97.31%

労働力人口比率

労働力人口 ÷ 15歳以上人口 × 100

労働力人口 = 就業者 + 完全失業者

### 53 第1次産業就業者比率

都道府県名	%	順位
青森	14.0	1
岩手	13.7	2
高知	12.7	3
宮崎	12.7	4
鹿児島	11.6	5
熊本	11.5	6
長野	11.4	7
秋田	11.1	8
佐賀	11.0	9
鳥取	10.9	10
山形	10.9	11
和歌山	10.4	12
徳島	10.1	13
徳島	9.8	14
愛媛	9.4	15
福島	9.2	16
長崎	9.1	17
大分	9.0	18
山梨	8.5	19
北海道	7.7	20
新潟	7.5	21
茨城	7.4	22
香川	7.1	23
山口	6.8	24
栃木	6.8	25
群馬	6.5	26
岡山	6.4	27
宮城	6.2	28
沖縄	5.9	29
静岡	4.9	30
三重	4.9	31
全国	4.8	-
福井	4.7	32
広島	4.3	33
富山	4.3	34
石川	3.9	35
岐阜	3.7	36
滋賀	3.7	37
千叶	3.7	38
福岡	3.5	39
奈良	3.2	40
愛知	2.8	41
京都	2.7	42
兵庫	2.5	43
埼玉	2.2	44
神奈川	1.0	45
大阪	0.6	46
東京	0.4	47

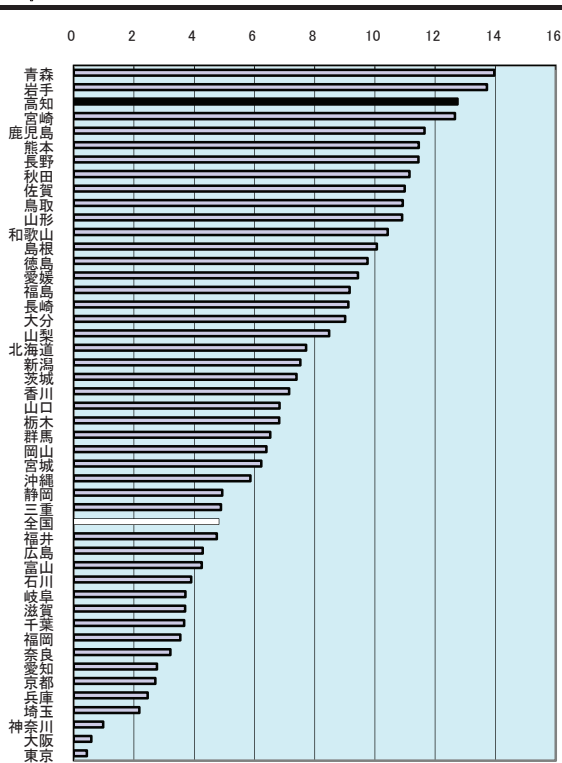

産業3部門別就業者割合の推移(高知県)

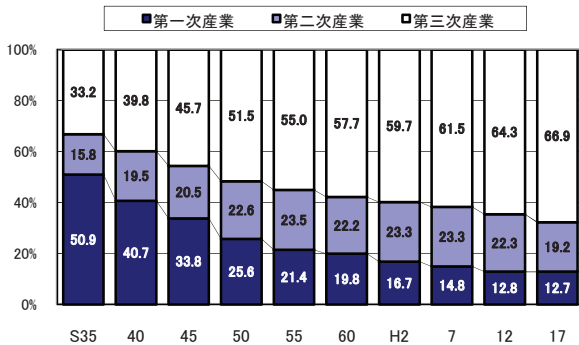

年次: 平成17年10月1日現在

資料: 国勢調査(5年毎の調査)

出所: 総務省統計局

備考: 本県=全国平均の264.26%

# 54 第2次産業就業者比率

都道府県名	%	順位
富山	34.8	1
岐阜	34.7	2
静岡県	34.5	3
滋賀	34.4	4
愛知	34.4	5
三重	33.2	6
福井	33.1	7
群馬	32.8	8
栃木	32.6	9
新潟	31.1	10
長野	30.8	11
福島	30.7	12
山梨	30.6	13
山形	30.3	14
茨城	30.3	15
石川	29.6	16
岡山	29.2	17
広島	27.2	18
兵庫	27.1	19
山口	26.9	20
埼玉	26.8	21
秋田	26.7	22
香川	26.6	23
大阪	26.2	24
全国	26.1	-
岩手	25.9	25
愛媛	25.7	26
徳島	25.5	27
奈良	25.3	28
島根	25.2	29
京都	25.0	30
鳥取	24.8	31
佐賀	24.8	32
大分	23.9	33
神奈川	23.7	34
宮城	23.5	35
和歌山	23.1	36
宮崎	22.8	37
熊本	22.1	38
千葉	21.7	39
福岡	21.6	40
青森	21.4	41
鹿児島	21.2	42
長崎	20.7	43
高知	19.2	44
北海道	19.0	45
東京都	18.7	46
沖縄	16.3	47

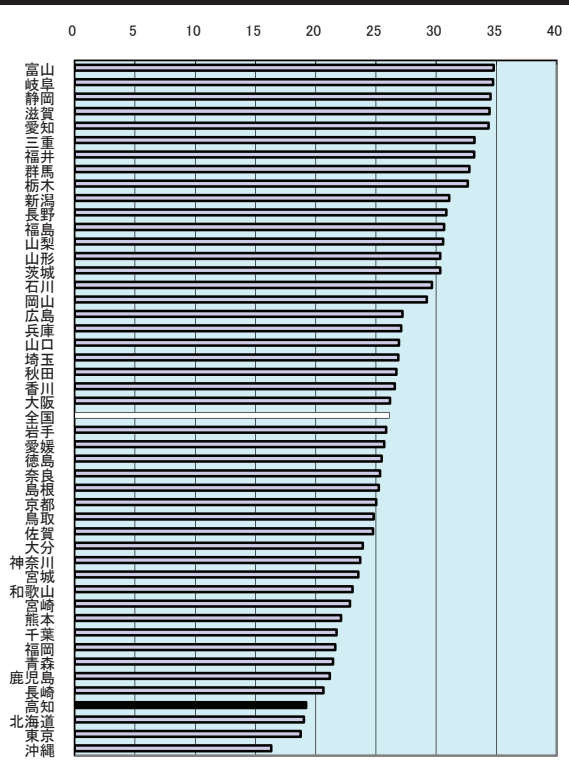

第2次産業就業者の推移(高知県)

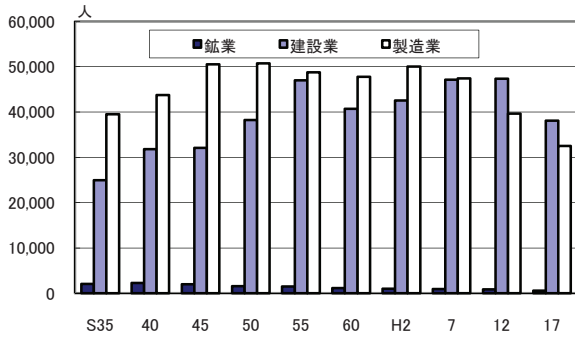

年次: 平成17年10月1日現在  
 資料: 国勢調査(5年毎の調査)  
 出所: 総務省統計局  
 備考: 本県=全国平均の73.54%

# 55 第3次産業就業者比率

都道府県名	%	順位
東京都	77.4	1
沖縄県	76.3	2
福岡県	73.0	3
神奈川県	72.1	4
千葉県	72.0	5
北海道	71.3	6
大阪府	70.7	7
長崎県	69.7	8
東京都	69.6	9
奈良県	69.5	10
宮城県	69.1	11
埼玉県	68.4	12
兵庫県	68.2	13
全国	67.2	-
広島県	66.9	14
高知県	66.9	15
鹿児島県	66.7	16
大分県	66.1	17
香川県	65.4	18
石川県	65.4	19
熊本県	65.3	20
山口県	65.3	21
和歌山県	64.8	22
島根県	64.1	23
佐賀県	63.8	24
青森県	63.7	25
愛媛県	63.7	26
宮崎県	63.6	27
鳥取県	62.9	28
徳島県	62.9	29
岡山県	62.9	30
秋田県	61.6	31
福島県	61.5	32
愛知県	61.3	33
岐阜県	61.0	34
茨城県	60.8	35
新潟県	60.7	36
滋賀県	60.5	37
三重県	60.4	38
富山県	60.4	39
岩手県	60.1	40
山梨県	60.1	41
群馬県	60.0	42
静岡県	59.6	43
栃木県	59.5	44
福島県	59.3	45
山形県	58.2	46
長野県	57.0	47

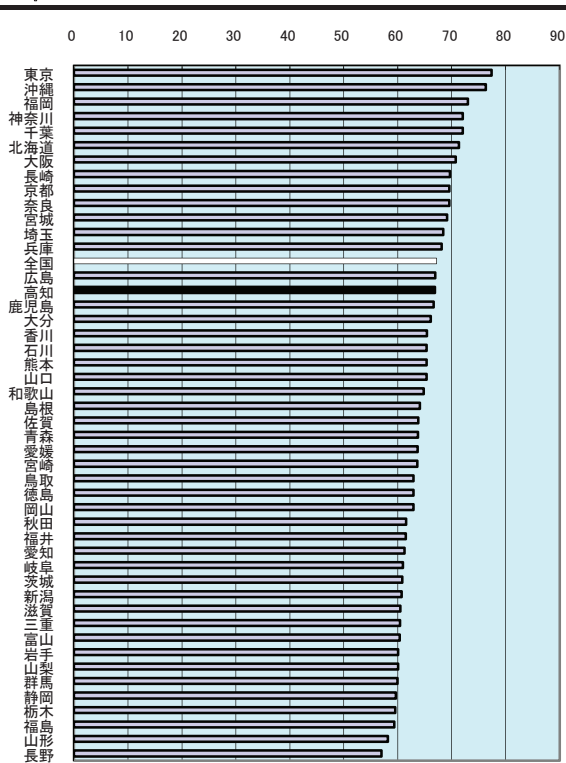

第3次産業就業者数の推移(高知県)

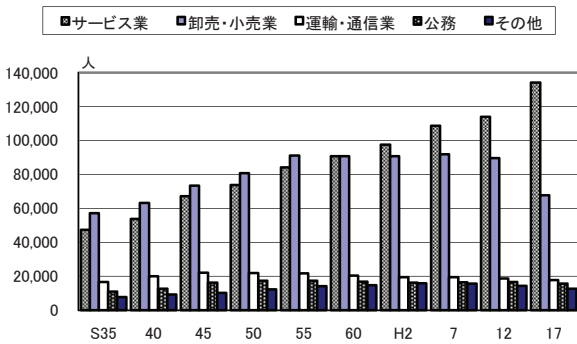

年次: 平成17年10月1日現在  
 資料: 国勢調査(5年毎の調査)  
 出所: 総務省統計局  
 備考: 本県=全国平均の99.50%



## 56 完全失業率(対労働力人口)

都道府県名	%	順位
沖 縄	11.85	1
大 阪	8.61	2
青 森	8.38	3
高 知	7.92	4
福 岡	7.40	5
徳 島	7.30	6
鹿 児 島	6.87	7
宮 城	6.87	8
奈 良	6.62	9
兵 庫	6.53	10
北 海 道	6.52	11
長 崎	6.48	12
愛 媛	6.37	13
和 歌 山	6.34	14
岩 手	6.22	15
宮 崎	6.13	16
秋 田	6.13	17
大 分	6.11	18
香 川	6.06	19
福 島	6.04	20
京 都	6.03	21
全 国	5.95	-
熊 本	5.93	22
茨 城	5.86	23
佐 賀	5.73	24
埼 玉	5.69	25
群 馬	5.66	26
東 京	5.65	27
千 葉	5.61	28
鳥 取	5.52	29
神 奈 川	5.46	30
栃 木	5.40	31
山 梨	5.35	32
岡 山	5.28	33
山 口	5.05	34
広 島	4.95	35
岐 阜	4.82	36
新 潟	4.81	37
山 形	4.81	38
滋 賀	4.72	39
三 重	4.72	40
石 川	4.71	41
長 野	4.60	42
愛 知	4.59	43
静 岡	4.55	44
島 根	4.44	45
富 山	4.40	46
福 井	4.24	47

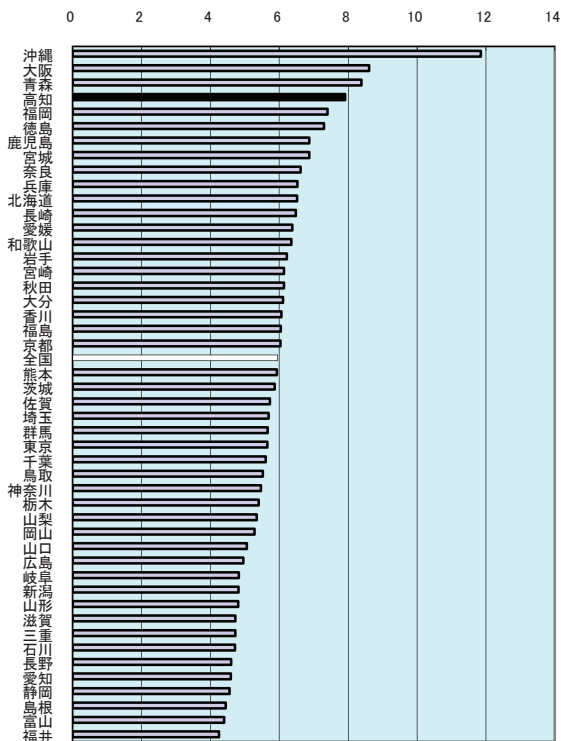

年齢別・男女別完全失業者比率(高知県)

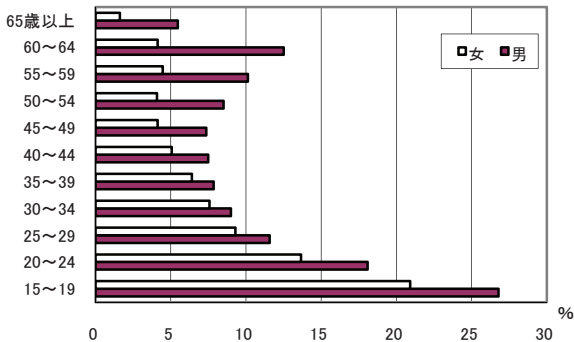

年次：平成17年9月24～30日の一週間「調査週間」

資料：国勢調査(5年毎の調査)

出所：総務省統計局

備考：本県＝全国平均の132.94%

完全失業率

完全失業者÷労働力人口×100

完全失業者

調査週間中、収入になる仕事を少しもしなかった人のうち、就業することが可能で、かつ職業安定所に申し込むなどして積極的に仕事を探していた人をいう。

## 57 雇用者比率

都道府県名	%	順位
神奈川	89.8	1
埼玉	87.7	2
千葉	87.1	3
東京	86.6	4
愛知	85.9	5
滋賀	85.6	6
大阪	85.5	7
兵庫	85.4	8
北海道	85.3	9
広島	84.8	10
福岡	84.5	11
宮城	84.4	12
富山	84.3	13
三重	84.1	14
全国	84.0	-
奈良	83.7	15
静岡	83.2	16
岡山	83.2	17
山口	82.7	18
石川	82.7	19
岐阜	82.7	20
京都	82.5	21
栃木	82.4	22
香川	82.2	23
沖縄	82.0	24
新潟	82.0	25
茨城	81.8	26
群馬	81.5	27
福井	81.4	28
大分	80.8	29
福岡	80.6	30
長崎	79.8	31
島根	79.7	32
鳥取	79.6	33
愛媛	79.1	34
秋田	78.7	35
鹿兒島	78.5	36
岩手	78.3	37
熊手	78.2	38
山形	78.2	39
佐賀	78.1	40
長野	78.1	41
徳島	77.9	42
山梨	77.2	43
青森	77.0	44
宮崎	77.0	45
高知	75.3	46
和歌山	74.8	47

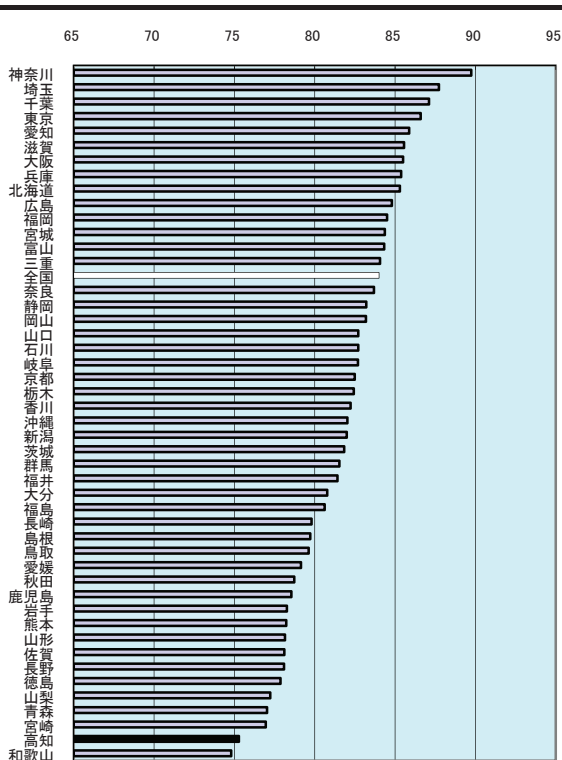

従業上の地位別就業者構成比(高知県)

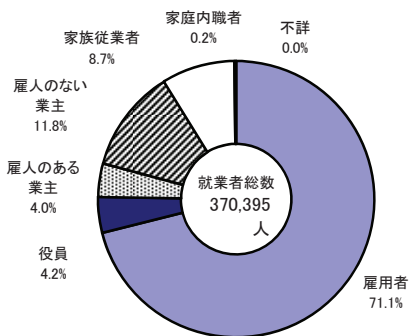

年次: 平成17年10月1日現在

資料: 国勢調査(5年毎の調査)

出所: 総務省統計局

備考: 本県=全国平均の89.60%

雇用者比率

雇用者数÷就業者数×100

※役員を含む

## 58 県外就業者比率

都道府県名	%	順位
奈良	29.32	1
埼玉	28.51	2
千葉	27.31	3
神奈川県	23.23	4
兵庫県	14.09	5
東京都	11.51	6
滋賀県	10.89	7
岐阜県	10.69	8
茨城県	9.45	9
<b>全国</b>	<b>8.27</b>	<b>-</b>
佐賀県	7.30	10
東京都	7.01	11
和歌山県	6.72	12
栃木県	6.20	13
三重県	6.13	14
大阪府	5.11	15
群馬県	4.88	16
山梨県	3.21	17
山口県	2.63	18
福岡県	2.50	19
鳥取県	2.33	20
岡山県	2.20	21
島根県	2.20	22
熊本県	1.94	23
愛知県	1.89	24
宮城県	1.56	25
岩手県	1.54	26
福島県	1.54	27
大徳分島	1.53	28
徳島県	1.53	29
静岡県	1.49	30
長崎県	1.45	31
広島県	1.41	32
香川県	1.33	33
富山県	1.29	34
宮崎県	1.26	35
石川県	1.16	36
福井県	1.09	37
青森県	1.05	38
鹿児島	1.01	39
愛媛県	0.86	40
<b>高知県</b>	<b>0.79</b>	<b>41</b>
長野県	0.72	42
山形県	0.64	43
秋田県	0.53	44
新潟県	0.32	45
北海道	0.20	46
沖縄県	0.20	47

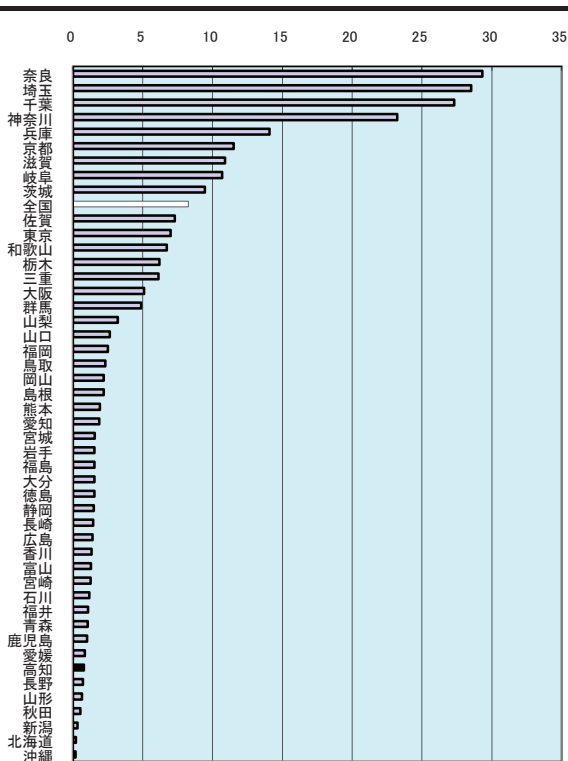

昼夜間人口比率(上位・下位3都府県と高知県)

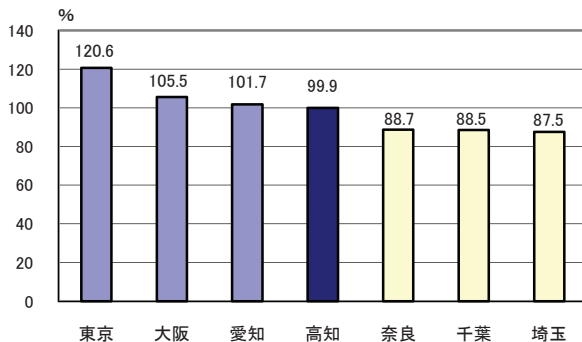

年次: 平成17年10月1日現在  
 資料: 国勢調査(5年毎の調査)  
 出所: 総務省統計局  
 備考: 本県=全国平均の9.60%

県外就業者  
 従業先が常住地と異なる都道府県にある就業者

昼夜間人口比率  
 100を超えてるときは通勤・通学人口の流入超過。100を下回っているときは流出超過を示す。

## 59 女性就業者比率(対女性15歳以上人口)

都道府県名	%	順位
福井	51.3	1
長野	51.1	2
静岡	50.6	3
富山	50.5	4
石川	50.3	5
鳥取	49.9	6
岐阜	49.1	7
愛知	48.8	8
山形	48.6	9
佐賀	48.5	10
岩手	48.3	11
新潟	48.3	12
山梨	48.2	13
島根	48.0	14
栃木	47.9	15
宮崎	47.7	16
群馬	47.6	17
三重	47.1	18
熊本	47.0	19
滋賀	46.9	20
福島	46.7	21
香川	46.4	22
広島	46.4	23
高知	46.1	24
青森	46.1	25
埼玉	46.0	26
茨城	45.8	27
岡山	45.6	28
全国	45.5	-
大分	45.2	29
山口	45.2	30
千葉	44.9	31
秋田	44.7	32
鹿児島	44.6	33
神奈川県	44.4	34
東京都	44.4	35
長崎	44.4	36
東京都	44.2	37
宮城	44.2	38
徳島	44.0	39
愛媛	43.8	40
福岡	43.8	41
和歌山	43.1	42
北海道	42.8	43
沖縄	42.2	44
兵庫県	42.2	45
大阪	41.6	46
奈良	39.6	47

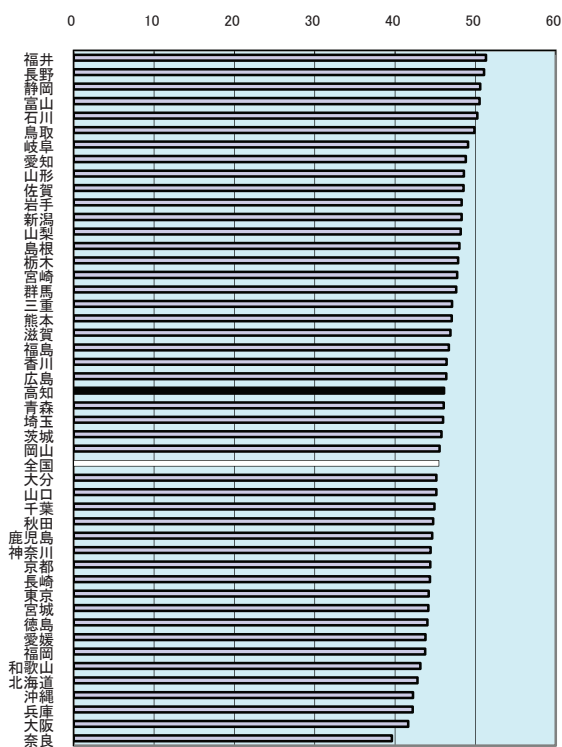

### 年齢別女性就業者の推移(高知県)

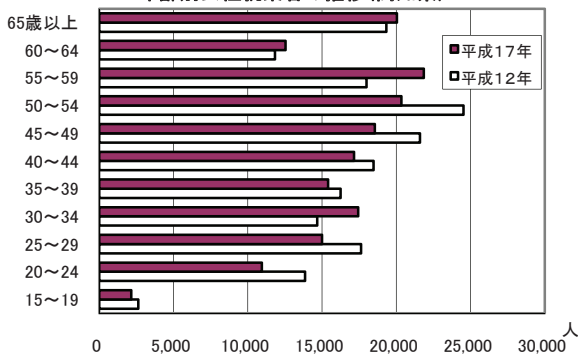

年次: 平成17年10月1日現在

資料: 国勢調査(5年毎の調査)

出所: 総務省統計局

備考: 本県 = 全国平均の101.42%

# 60 有効求人倍率(パートタイム含まない)

都道府県名	倍	順位
愛知	1.21	1
群馬	0.95	2
東京都	0.95	2
香川	0.89	4
岡山	0.85	5
福井	0.83	6
岐阜	0.82	7
広島	0.82	7
三重	0.81	9
石川	0.81	9
静岡	0.78	11
山口	0.76	12
栃木	0.75	13
長野	0.74	14
滋賀	0.70	15
大阪	0.70	15
愛媛	0.68	17
富山	0.66	18
新潟	0.66	18
大分	0.66	18
全国	0.66	-
神奈川	0.66	18
東京都	0.66	18
茨城	0.65	23
山梨	0.64	24
島根	0.64	24
和歌山	0.64	24
埼玉	0.63	27
兵庫	0.57	28
千葉	0.57	28
徳島	0.55	30
宮城	0.52	31
福島	0.50	32
山形	0.49	33
福岡	0.49	33
鳥取	0.49	33
熊本	0.48	36
奈良	0.47	37
佐賀	0.46	38
宮崎	0.45	39
長崎	0.45	39
岩手	0.43	41
鹿児島	0.40	42
北海道	0.37	43
高知	0.34	44
秋田	0.32	45
青森	0.29	46
沖縄	0.29	46

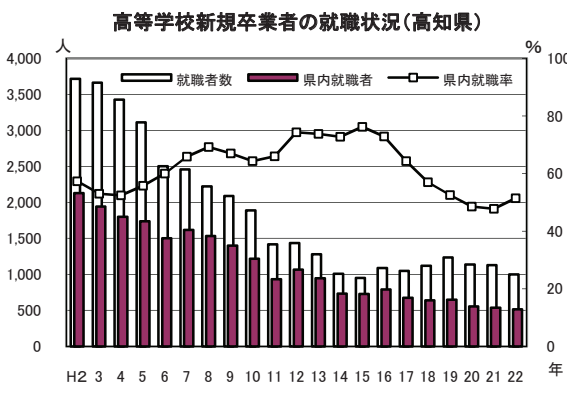
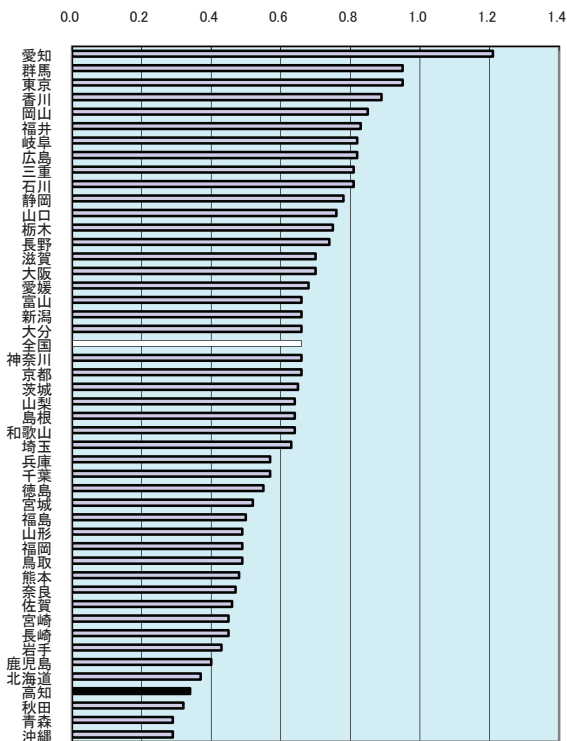

年次: 平成20年度  
 資料: 社会生活統計指標2011  
 出所: 総務省統計局  
 備考: 本県=全国平均の51.52%

上表 年次: 各年3月卒  
 資料: 業務概況  
 出所: 高知労働局

有効求人倍率  
 公共職業安定所に申し込まれている求職者に  
 対する求人数の割合。労働力の需給状況を示す。

# 61 有効求人倍率(パートタイム含む)

都道府県名	倍	順位
愛知	1.27	1
群馬	1.18	2
東京都	1.12	3
岡山	1.03	4
香川県	1.02	5
福井	0.99	6
山口	0.93	7
石川県	0.92	8
岐阜	0.92	8
三重	0.91	10
広島	0.91	10
栃木	0.88	12
静岡県	0.87	13
大阪府	0.84	14
長野	0.82	15
滋賀	0.80	16
京都府	0.79	17
千葉県	0.79	17
和歌山	0.78	19
愛媛	0.78	19
富山	0.77	21
全国	0.77	-
茨城県	0.76	22
新潟	0.75	23
埼玉	0.75	23
山梨	0.74	25
神奈川県	0.74	25
徳島	0.74	25
大分	0.73	28
千葉	0.72	29
兵庫	0.70	30
奈良	0.68	31
山形	0.63	32
鳥取	0.61	33
宮城	0.60	34
福島	0.58	35
福岡	0.58	35
佐賀	0.57	37
熊本	0.55	38
長崎	0.53	39
宮崎	0.51	40
岩手	0.50	41
鹿児島	0.48	42
富山	0.46	43
秋田	0.43	44
北海道	0.43	44
青森	0.38	46
沖縄	0.35	47

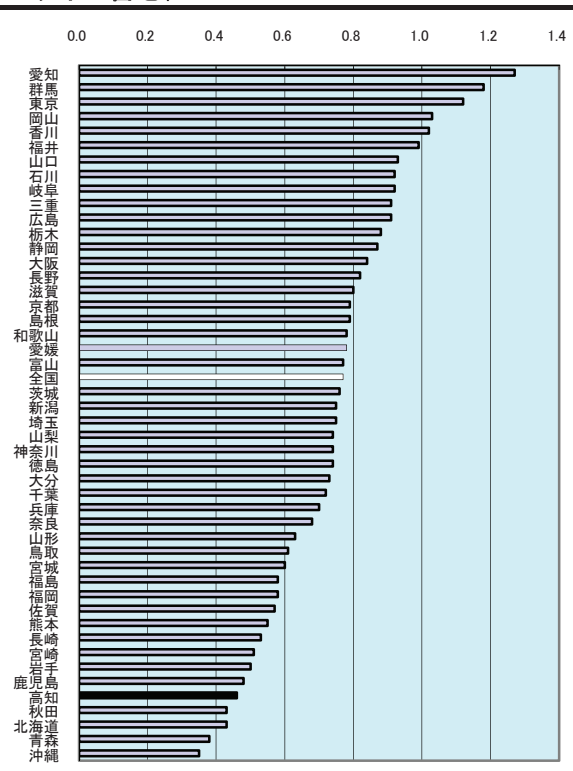

有効求人倍率(パートタイム含む)の推移  
(年度平均)

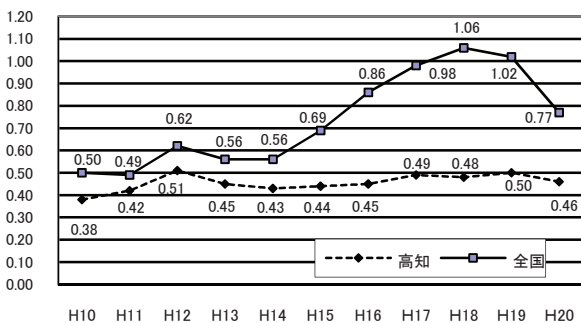

年次: 平成20年度

資料: 日本の統計

出所: 厚生労働省

備考: 本県=全国平均の59.74%

有効求人倍率

有効求人数 ÷ 有効求職者数

※新規学卒者を除き、パートタイム労働者を含む

## 62 中高年齢者(45歳以上)就職率

都道府県名	%	順位
岩手	7.3	1
福井	6.9	2
大分	6.9	2
新潟	6.7	4
石川	6.5	5
長野	6.1	6
島根	6.1	6
山口	6.1	6
富山	5.9	9
岡山	5.8	10
香川	5.8	10
岐阜	5.7	12
宮崎	5.7	12
広島	5.6	14
和歌山	5.6	14
兵庫	5.5	16
鹿児島	5.5	16
愛媛	5.5	16
佐賀	5.5	16
奈良	5.5	16
鳥取	5.3	21
栃木	5.3	21
滋賀	5.3	21
長崎	5.3	21
山形	5.2	25
静冈	5.2	25
三重	5.1	27
熊本	5.1	27
福島	5.0	29
茨城	5.0	29
山梨	4.9	31
<b>全 国</b>	<b>4.9</b>	<b>-</b>
宮城	4.9	31
群馬	4.8	33
大阪	4.8	33
徳島	4.8	33
福岡	4.8	33
京都	4.6	37
愛知	4.4	38
東京	4.3	39
秋田	4.2	40
神奈川	4.0	41
千葉	4.0	41
沖縄	3.8	43
埼玉	3.7	44
青森	3.7	44
北海道	3.5	46
<b>高 知</b>	<b>3.5</b>	<b>46</b>

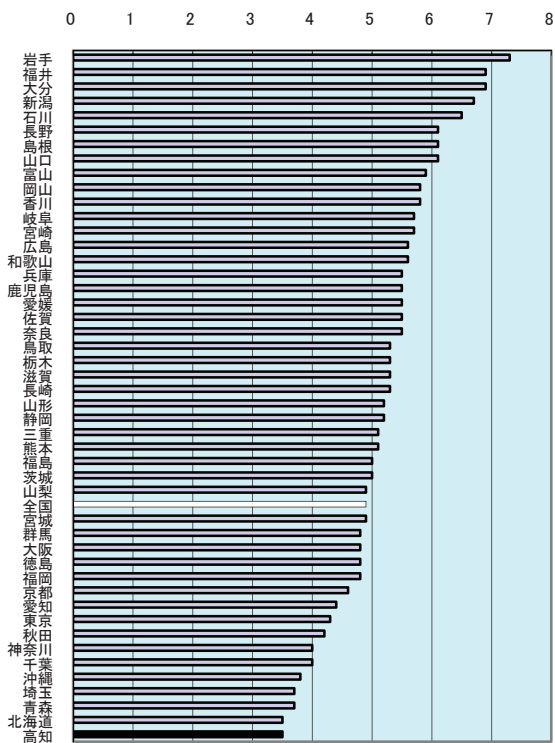

中高年齢者(45歳以上)就職率の推移

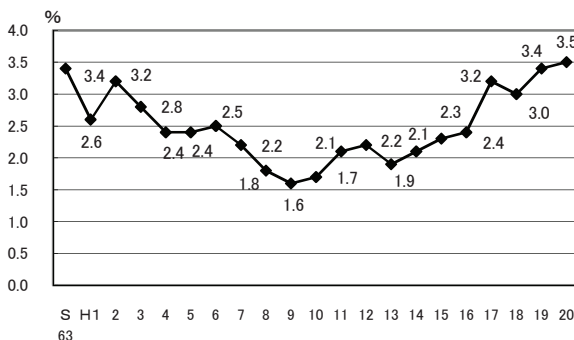

年次：平成20年度

資料：社会生活統計指標2011

出所：厚生労働省

備考：本県＝全国平均の71.43%

中高年齢者(45歳以上)就職率

中高年齢者就職件数

中高年齢者月間有効求職者数 × 12 × 100

# 63 常用労働者月間現金給与総額

都道府県名	円	順位
東京都	411,211	1
大阪府	343,383	2
愛知県	326,379	3
神奈川県	325,566	4
<b>全国</b>	<b>315,294</b>	<b>-</b>
岡山県	312,409	5
静岡県	307,415	6
広島県	306,625	7
栃木県	305,023	8
東京都	302,822	9
千葉県	298,765	10
滋賀県	298,610	11
福岡県	297,643	12
群馬県	297,618	13
山口県	296,821	14
長野県	295,323	15
兵庫県	295,067	16
三重県	294,781	17
福井県	293,284	18
和歌山県	293,255	19
宮城県	293,001	20
茨城県	292,902	21
香川県	292,783	22
埼玉県	288,106	23
奈良県	287,893	24
山梨県	287,114	25
富山県	285,722	26
石川県	285,351	27
徳島県	281,158	28
長崎県	280,990	29
北海道	278,351	30
新潟県	275,786	31
岐阜県	274,618	32
福島県	272,673	33
愛媛県	271,190	34
鳥取県	268,939	35
島根県	267,685	36
熊本県	264,489	37
大分県	263,695	38
鹿児島県	262,615	39
秋田県	262,386	40
岩手県	260,324	41
<b>高知県</b>	<b>258,278</b>	<b>42</b>
山形県	256,827	43
青森県	254,409	44
宮崎県	253,455	45
佐賀県	253,013	46
沖縄県	248,021	47

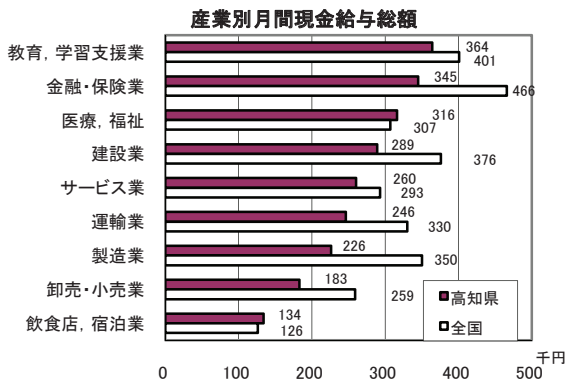
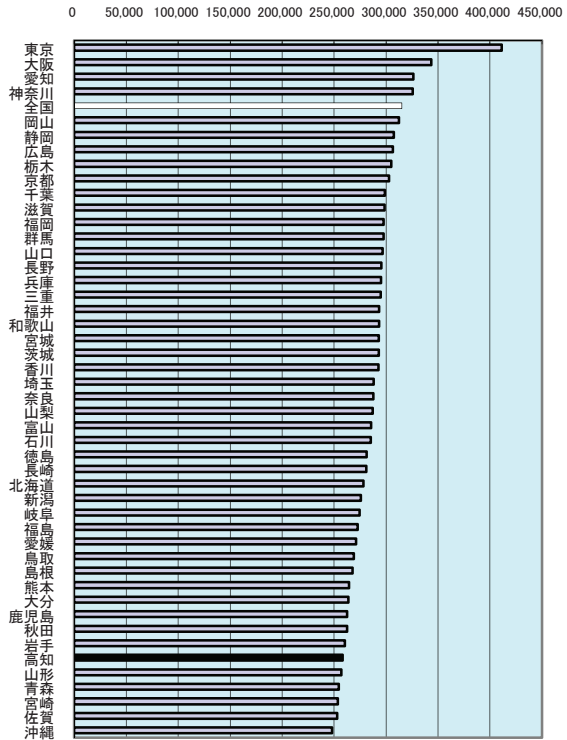

年次：平成21年  
 資料：毎月勤労統計調査年報  
 出所：厚生労働省  
 備考：本県＝全国平均の81.92%  
 事業所規模5人以上

上表 年次：平成21年  
 資料：毎月勤労統計調査地方調査年報  
 出所：県統計課

## 現金給与総額

所得税・社会保険料等を差し引く前の金額で、  
 超過労働給与、賞与、諸手当等を含む。



# 64 常用労働者月間総実労働時間数

都道府県名	時間	順位
長崎	160.6	1
青森	154.2	2
佐賀	153.5	3
宮崎	153.4	4
沖縄	153.0	5
福島	152.5	6
愛媛	151.7	7
秋田	151.1	8
島根	151.1	8
岩手	150.2	10
岡山	150.2	10
福島	150.1	12
大分	149.9	13
香川	149.9	13
新潟	149.6	15
熊本	149.6	15
長野	149.6	15
鳥取	149.4	18
山梨	149.3	19
富山	148.9	20
鹿児島	148.8	21
徳島	148.7	22
栃木	148.6	23
山形	148.3	24
北海道	148.3	24
広島	148.2	26
福岡	148.0	27
石川	147.1	28
群馬	147.0	29
高知	146.4	30
宮城	146.2	31
東京	145.2	32
山口	144.6	33
岐阜	144.6	33
静岡	144.5	35
全 国	144.4	-
和歌山	144.3	36
大阪	144.1	37
茨城	143.5	38
滋賀	142.6	39
愛知	141.9	40
三重	141.5	41
京都	140.3	42
埼玉	139.5	44
神奈川	138.9	45
奈良	138.8	46
兵庫	138.5	47

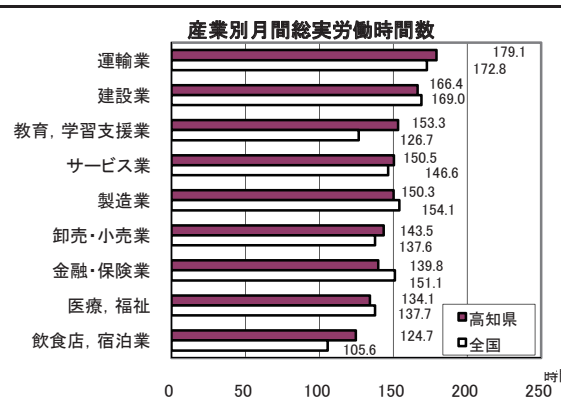
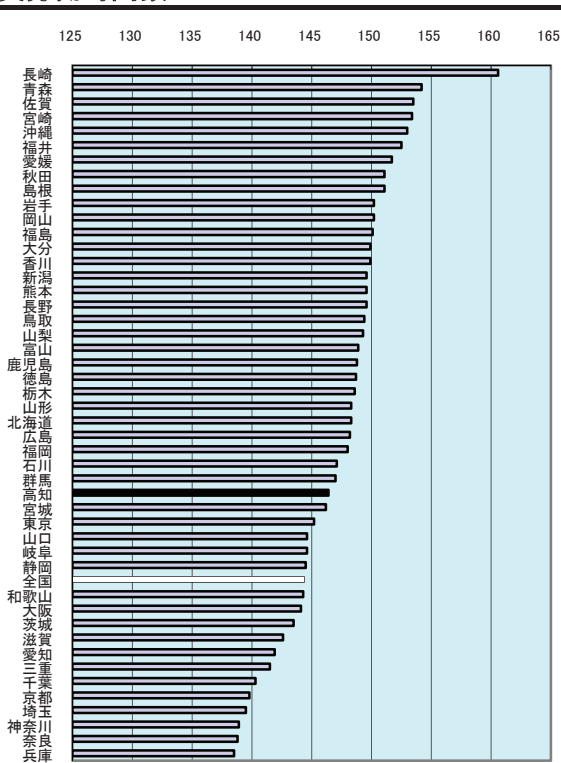

年次：平成21年  
 資料：毎月勤労統計調査年報  
 出所：厚生労働省  
 備考：本県＝全国平均の101.39%  
 事業所規模5人以上  
 総実労働時間数  
 就業規則で決まる所定内労働時間数と早出、残業、  
 休日出勤等の所定外労働時間数の合計。

上表 年次：平成21年  
 資料：毎月勤労統計調査地方調査年報  
 出所：県統計課

# 65 労働災害度率

都道府県名	順位
鹿 児 島	3.24 1
佐 賀	3.19 2
長 崎	3.12 3
北 海 道	3.00 4
沖 縄	2.82 5
奈 良	2.60 6
和 歌 山	2.56 7
宮 城	2.51 8
静 岡	2.48 9
<b>富 知</b>	<b>2.47 10</b>
京 都	2.26 11
埼 玉	2.23 12
山 梨	2.23 12
宮 崎	2.07 14
千 葉	2.02 15
岩 手	2.01 16
香 川	2.00 17
大 阪	1.97 18
新 潟	1.93 19
島 根	1.91 20
山 形	1.87 21
山 口	1.86 22
熊 本	1.84 23
<b>全 国</b>	<b>1.75 -</b>
愛 媛	1.65 24
福 島	1.64 25
富 山	1.62 26
秋 田	1.61 27
岡 山	1.59 28
福 岡	1.57 29
神 奈 川	1.57 29
青 森	1.56 31
岐 阜	1.54 32
福 井	1.54 32
東 京	1.51 34
広 島	1.48 35
群 馬	1.44 36
兵 庫	1.38 37
三 重	1.36 38
鳥 取	1.27 39
長 野	1.22 40
大 分	1.16 41
石 川	1.16 41
茨 城	1.14 43
愛 知	1.14 43
滋 賀	1.06 45
栃 木	1.02 46
徳 島	0.97 47

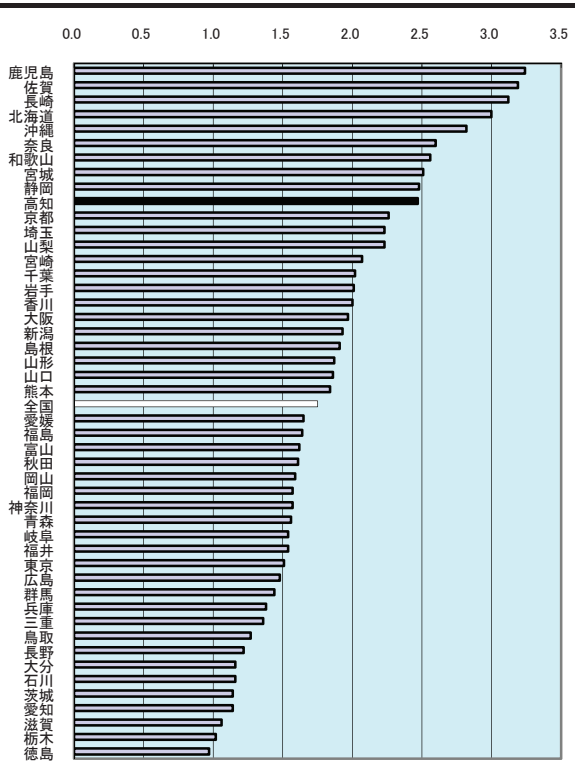

労働災害度率の推移

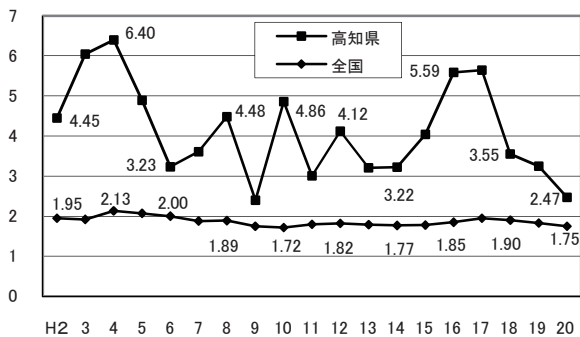

年次: 平成20年  
 資料: 労働災害動向調査報告  
 出所: 厚生労働省  
 備考: 本県＝全国平均の141.14%

労働災害度率  
 100万延べ実労働時間当たりの労働災害による死傷者数  
 をもって災害発生の頻度を表したもの。  

$$\text{度率} = \frac{\text{労働災害による死傷者数} \times 1,000,000}{\text{延べ実労働時間数}}$$

※総合工事業を除く

## 66 実収入(1ヶ月間・勤労者世帯)

都道府県名	千円	順位
埼玉	574.8	1
石川	556.8	2
栃木	548.9	3
富山	546.3	4
奈良	544.9	5
福島	506.9	6
静岡	505.6	7
福岡	501.3	8
高知	498.6	9
鹿児島	498.0	10
和歌山	496.8	11
東京都	494.8	12
茨城	493.1	13
香川	489.4	14
岐阜	484.3	15
長野	483.8	16
広島	481.3	17
神奈川	479.0	18
新潟	473.9	19
全国	464.6	-
滋賀	462.6	20
北海道	462.1	21
東京都	460.8	22
大分	445.2	23
愛知	445.1	24
熊本	444.3	25
宮城	443.9	26
徳島	443.2	27
山口	438.6	28
佐賀	436.9	29
岩手	435.4	30
山梨	427.1	31
島根	426.2	32
長崎	425.8	33
山形	423.7	34
大阪	422.4	35
三重	420.4	36
千葉	416.9	37
鳥取	412.6	38
岡山	410.2	39
群馬	408.6	40
青森	406.7	41
兵庫	402.7	42
福岡	398.7	43
愛媛	396.2	44
秋田	395.0	45
宮崎	348.6	46
沖縄	333.8	47

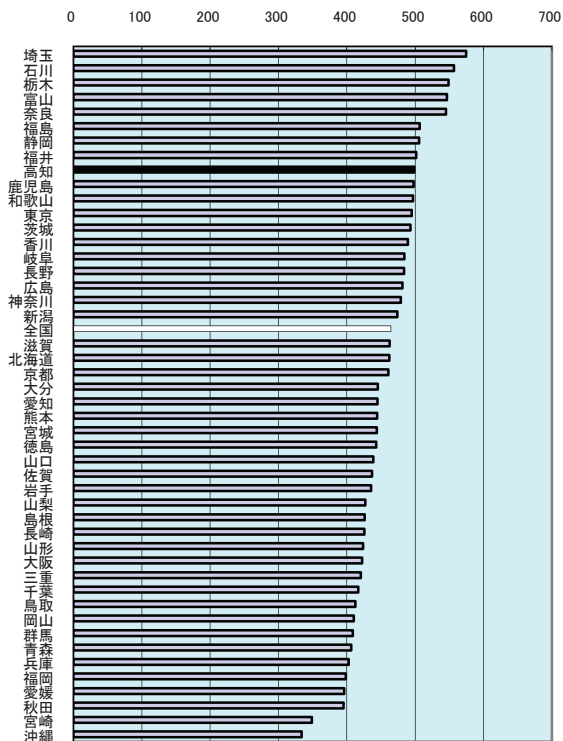

1世帯当たり年平均1ヵ月の実収入(勤労者世帯)

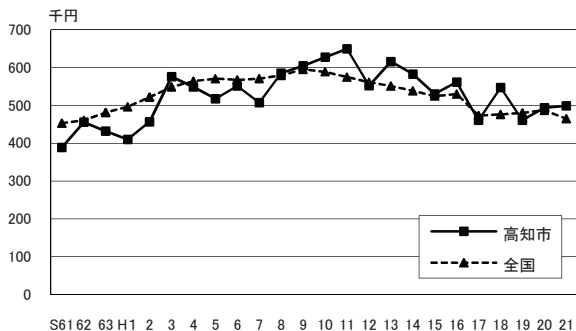

年次: 平成21年

資料: 家計調査年報

出所: 総務省統計局

備考: 本県＝全国平均の107.31%

※数字は都道府県庁所在市のもの。

※平成16年以前は「二人以上の世帯」、平成17年以降は「総世帯」。

## 67 消費支出(1ヶ月間・勤労者世帯)

都道府県名	千円	順位
奈良	354.1	1
埼玉	350.6	2
石川	346.5	3
滋賀	344.9	4
岐阜	325.2	5
富山	318.9	6
高知	316.8	7
長野	310.8	8
鹿児島	305.7	9
東京都	303.6	10
香川	302.4	11
熊本	300.2	12
新潟	296.6	13
岩手	294.9	14
群馬	293.7	15
京都	292.8	16
福岡	292.4	17
岡山	292.2	18
茨城	289.9	19
山口	289.6	20
栃木	289.0	21
全国	283.7	-
広島	281.6	22
神奈川県	280.4	23
三重	279.4	24
長崎	279.1	25
静岡県	278.8	26
青森	278.4	27
千葉	278.0	28
和歌山	278.0	29
鳥取	277.4	30
福岡	275.8	31
福島	275.5	32
徳島	275.0	33
山梨	274.6	34
北海道	270.3	35
宮城	262.5	36
佐賀	261.8	37
愛知	259.3	38
秋田	258.2	39
大阪	254.6	40
山形	253.2	41
兵庫	243.5	42
愛媛	236.3	43
宮崎	235.0	44
大分	231.9	45
沖縄	216.9	46

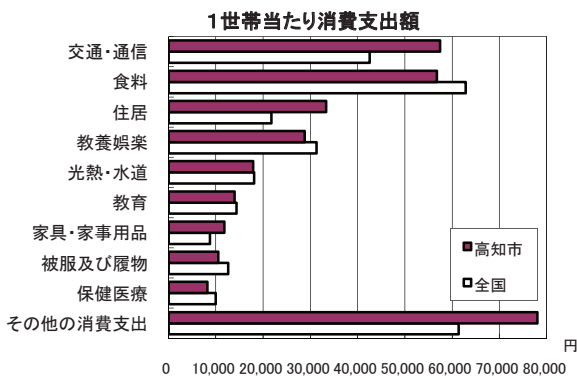
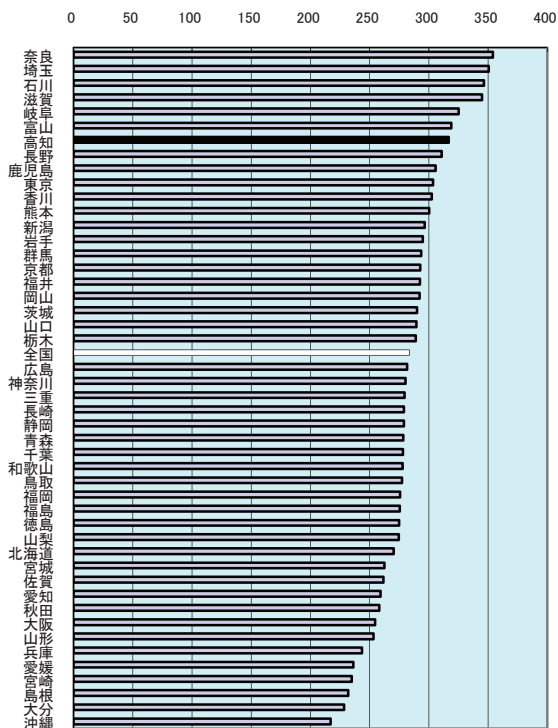

年次: 平成21年

資料: 家計調査年報

出所: 総務省統計局

備考: 本県=全国平均の111.69%

※数字は都道府県庁所在市のもの。

※平成16年以前は「二人以上の世帯」、平成17年以降は「総世帯」。

消費支出

いわゆる生活費のことで、食料など種々のものやサービスを購入して実際に支払った額。

# 68 消費者物価指数(地域差指数・全国=100)

都道府県名		順位
神奈川県	110.2	1
東京都	110.0	2
大阪府	107.1	3
静岡県	105.5	4
京都府	105.3	5
石川県	105.3	5
愛知県	104.8	7
埼玉県	104.5	8
岡山県	104.0	9
和歌山県	104.0	9
兵庫県	103.5	11
栃木県	103.4	12
北海道	103.2	13
山梨県	102.7	14
山形県	102.6	15
広島県	102.5	16
島根県	102.5	16
福岡県	102.5	16
長崎県	102.3	19
岩手県	102.2	20
三重県	102.1	21
新潟県	102.0	22
滋賀県	101.9	23
山口県	101.8	24
千葉県	101.6	25
富山県	101.6	25
福島県	101.5	27
鹿児島県	101.4	28
長野県	101.1	29
青森県	100.7	30
徳島県	100.7	30
茨城県	100.6	32
大分県	100.6	32
鳥取県	100.5	34
岐阜県	100.5	34
奈良県	100.4	36
熊本県	100.2	37
高知県	<b>100.2</b>	<b>37</b>
福岡県	100.0	39
全国	<b>100.0</b>	-
佐賀県	99.8	40
宮城県	99.5	41
香川県	99.5	41
愛媛県	99.2	43
群馬県	98.8	44
沖縄県	97.8	45
宮崎県	97.5	46
鹿児島県	96.6	47

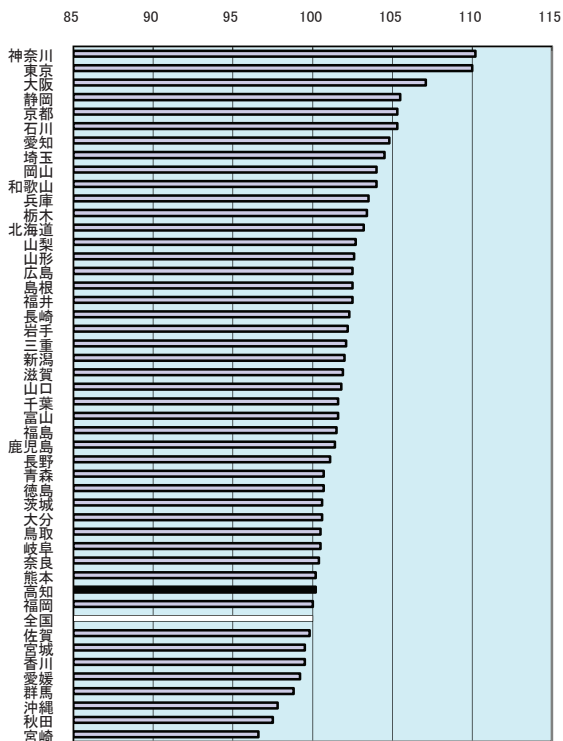

総合指数の推移(高知市・平成17年=100)

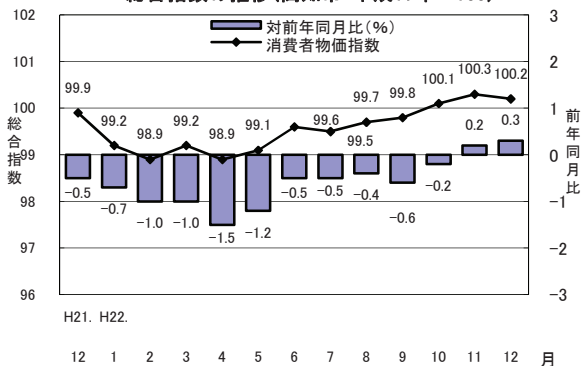

年次: 平成21年  
 資料: 消費者物価指数年報  
 出所: 総務省統計局  
 備考: 数字は都道府県庁所在市のもの。  
 全国を100とした指数

## 69 貯蓄現在高(1世帯当たり・全世帯)

都道府県名	千円	順位
香川	19,409	1
滋賀	17,738	2
奈良	17,411	3
兵庫	17,283	4
三重	17,152	5
福井	16,510	6
神奈川	16,264	7
徳島	15,751	8
広島	15,746	9
愛知	15,720	10
富山	15,720	10
石川	15,694	12
静岡	15,678	13
岐阜	15,661	14
埼玉	14,942	15
岡山	14,882	16
栃木	14,734	17
鳥取	14,477	18
長野	14,473	19
千葉	14,465	20
東京	14,455	21
山梨	14,375	22
新潟	14,176	23
島根	14,043	24
福岡	14,029	25
全国	13,969	-
山口	13,710	26
群馬	13,586	27
茨城	13,569	28
和歌山	13,336	29
大阪	12,952	30
愛媛	12,330	31
京都	12,200	32
宮城	11,568	33
高知	11,166	34
福島	11,078	35
岩手	11,011	36
北海道	10,843	37
山形	10,664	38
佐賀	10,578	39
秋田	10,546	40
長崎	10,476	41
大分	10,320	42
熊本	10,305	43
鹿児島	9,345	44
宮崎	9,039	45
青森	8,831	46
沖縄	5,064	47

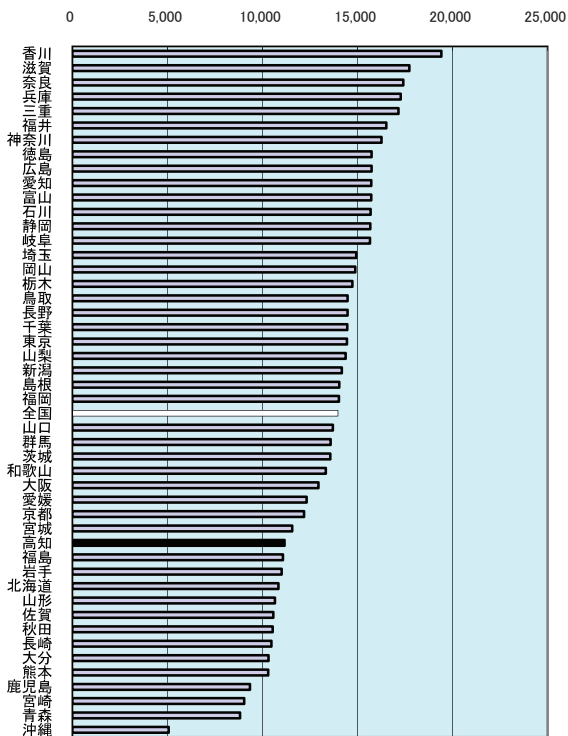

### 種類別貯蓄現在高(1世帯当たりの内訳)

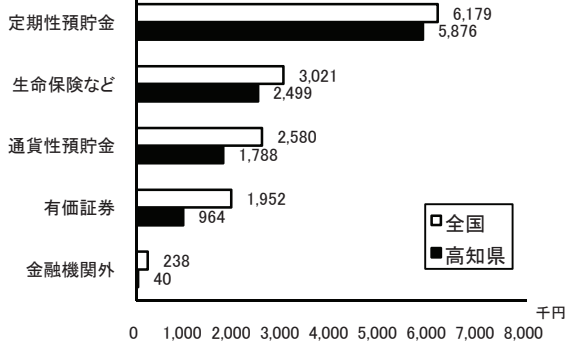

年次: 平成21年

資料: 全国消費実態調査報告(5年毎の調査)

出所: 総務省統計局

備考: 本県=全国平均の79.93%

貯蓄現在高

郵便局・銀行・その他の金融機関への預貯金、生命保険・損害保険の掛金、有価証券等と社内預金などの金融機関外への貯蓄の合計。

## 70 パソコン普及率

都道府県名	%	順位
神奈川	76.7	1
奈良	75.3	2
富山	75.1	3
石川	74.7	4
埼玉	74.5	5
長野	72.5	6
三重	72.2	7
愛知	71.9	8
福岡	71.1	9
千葉	71.0	10
滋賀	70.4	11
茨城	70.2	12
岐阜	70.0	13
栃木	69.3	14
広島	68.8	15
群馬	68.7	16
和歌山	68.3	17
静岡	68.0	18
岡山	67.9	19
山形	67.8	20
香川	66.8	21
新潟	66.8	21
兵庫	66.7	23
全国	66.6	-
佐賀	66.5	24
東京	66.3	25
鳥取	65.7	26
山梨	65.6	27
宮城	65.6	27
京都	65.3	29
島根	63.6	30
熊本	63.5	31
山口	62.3	32
北海道	62.2	33
大阪	61.5	34
大分	61.5	34
福島	60.7	36
愛媛	59.3	37
秋田	59.3	37
福岡	58.3	39
岩手	58.3	39
宮崎	58.1	41
高知	56.9	42
徳島	56.1	43
長崎	54.6	44
青森	54.4	45
鹿児島	54.1	46
沖縄	46.5	47

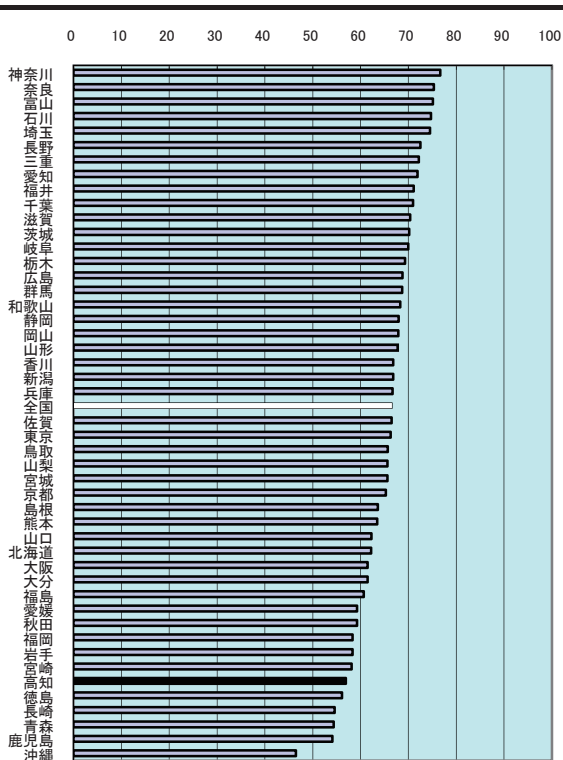

## ブロードバンド・アクセスの世帯普及率

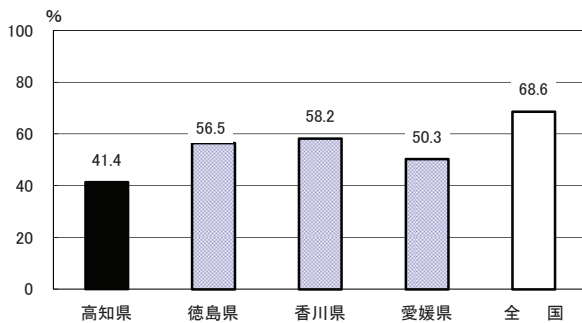

年次：平成21年

資料：全国消費実態調査報告（5年毎の調査）

出所：総務省統計局

備考：本県＝全国平均の85.44%

年次：平成22年9月末日

資料：ブロードバンド・アクセスの契約数等

出所：四国総合通信局

# 71 酒類消費量(20歳以上人口1人当たり)

都道府県名	消費量(kl)	順位
東京都	112.0	1
高知県	104.4	2
大阪府	98.2	3
秋田県	96.0	4
青森県	94.6	5
新潟県	94.4	6
宮崎県	87.7	7
北海道	87.3	8
鹿児島県	87.3	9
広島県	86.0	10
石川県	85.6	11
富山県	84.5	12
岩手県	84.2	13
全国	82.5	-
山形県	82.1	14
京都府	82.1	15
愛媛県	81.2	16
鳥取県	80.6	17
福島県	80.5	18
宮城県	80.4	19
島根県	80.4	20
熊本県	80.3	21
大分県	80.2	22
福岡県	80.1	23
福井県	80.0	24
和歌山県	79.6	25
兵庫県	79.6	26
愛知県	79.2	27
香川県	76.9	28
山口県	76.7	29
山梨県	76.6	30
長野県	76.3	31
静岡県	73.7	32
長崎県	73.2	33
佐賀県	72.6	34
群馬県	71.9	35
神奈川県	71.5	36
茨城県	71.1	37
岡山県	70.7	38
千葉県	70.2	39
埼玉県	69.7	40
岐阜県	68.0	41
徳島県	67.6	42
栃木県	66.0	43
滋賀県	65.4	44
奈良県	64.3	45
三重県	63.9	46
沖縄県	-	-

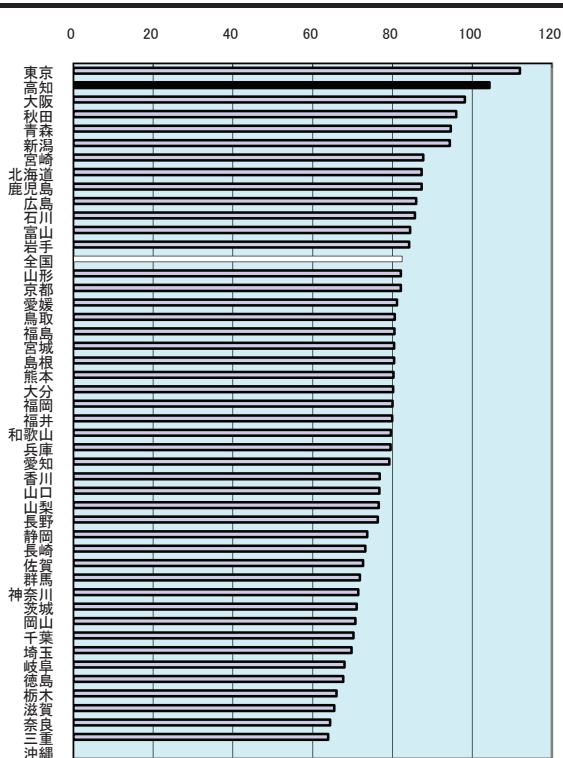

高知県の酒類別消費割合(平成19年度)

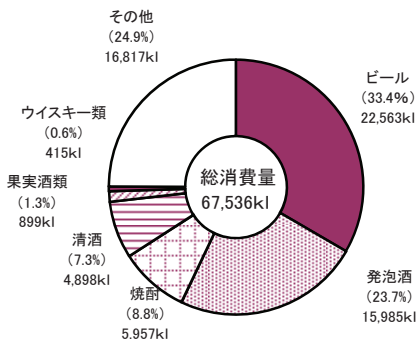

年次: 平成20年度

資料: 第134回国税庁統計年報書より作成

出所: 国税庁

備考: 本県=全国平均の126.59%

※全国値は沖縄県を除いた数値。



## 72 着工新設住宅数(人口1万人当たり)

都道府県名	戸	順位
沖 縄	81.3	1
東 京	81.2	2
埼 玉	76.3	3
愛 知	73.4	4
神 奈 川	71.7	5
千 葉	69.9	6
栃 木	69.6	7
静 岡	68.0	8
滋 賀	65.8	9
茨 城	61.4	10
群 馬	61.2	11
全 国	60.8	-
兵 庫	60.1	12
大 阪	59.1	13
大 香 川	56.9	14
三 重	56.7	15
福 岡	56.4	16
京 都	56.1	17
岐 阜	54.7	18
岡 山	54.3	19
石 川	53.3	20
佐 賀	53.0	21
熊 本	52.0	22
宮 崎	51.5	23
北 海 道	50.1	24
長 野	50.0	25
新 潟	49.8	26
山 梨	49.7	27
徳 島	48.7	28
和 歌 山	48.6	29
鹿 児 島	48.3	30
広 島	48.0	31
宮 城	48.0	32
富 山	47.8	33
福 島	47.1	34
福 井	46.7	35
山 口	46.4	36
愛 媛	46.0	37
大 奈 分	45.3	38
長 崎	44.1	39
山 形	40.2	40
岩 手	36.6	42
青 森	36.4	43
秋 田	35.2	44
島 根	34.9	45
鳥 取	34.8	46
高 知	33.6	47

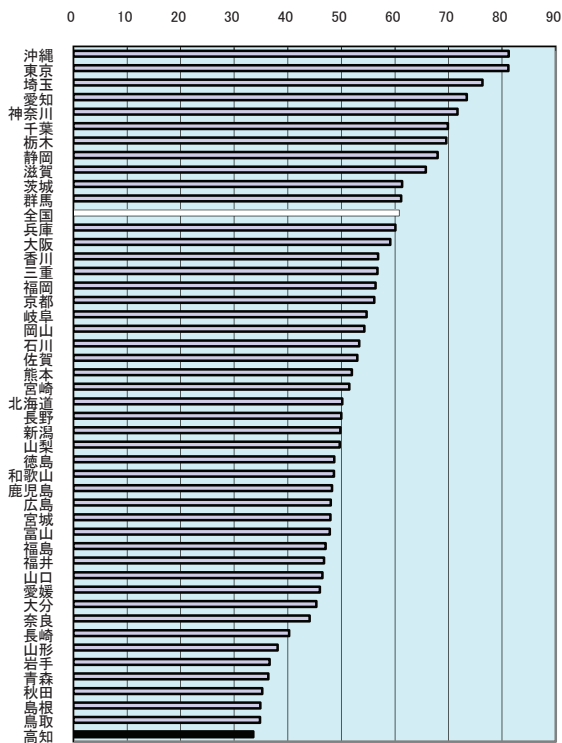

着工新設住宅利用別の割合

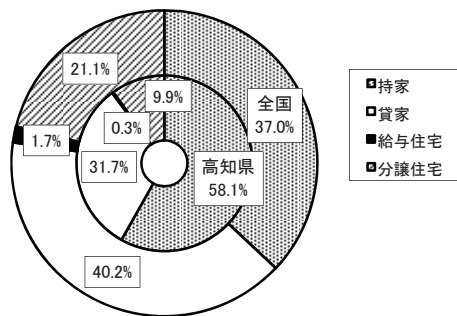

年次: 平成21年度計

資料: 建築着工統計調査報告

出所: 国土交通省

備考: 本県＝全国平均の55.21%

着工新設住宅

建築工事届によって把握された着工工事を経て建築された住宅のうち、新設・増築又は改築等によって新たに造られた住宅。

### 73 持ち家比率(対居住世帯あり住宅数)

都道府県名	%	順位
秋田	78.4	1
富山	77.5	2
福井	77.4	3
山形	75.5	4
新潟	73.9	5
岐阜	73.9	6
三重	73.0	7
島根	73.0	8
和歌山	72.8	9
奈良	72.6	10
長野	72.4	11
岩手	71.9	12
青森	71.7	13
香川	70.9	14
茨城	70.7	15
群馬	70.7	16
滋賀	70.4	17
鳥取	70.0	18
山梨	69.4	19
佐賀	69.3	20
石川	69.1	21
徳島	69.0	22
福島	68.8	23
栃木	68.6	24
高知	66.8	25
岡山	66.5	26
山口	66.4	27
宮崎	66.0	28
鹿児島	65.8	29
長崎	65.7	30
愛媛	65.6	31
埼玉	65.3	32
静岡	64.8	33
千葉	64.4	34
熊本	64.3	35
兵庫	63.6	36
大分	62.6	37
広島	61.2	38
全国	61.1	-
宮城	60.8	39
京都	60.8	40
愛知	57.8	41
北海道	57.2	42
北奈川	57.2	43
福岡	53.6	44
大阪	53.0	45
大沖	50.2	46
東京	44.6	47

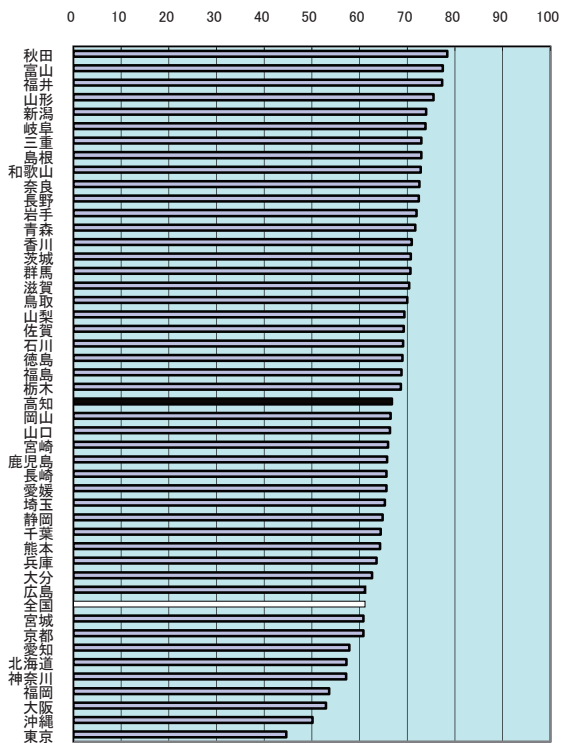

### 1住宅当たり延べ面積(四国)

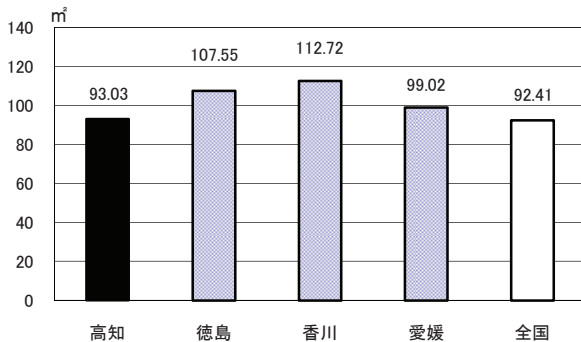

年次: 平成20年

資料: 住宅土地統計調査(5年毎の調査)

出所: 総務省統計局

備考: 本県=全国平均の109.26%

## 74 住宅の敷地面積(1住宅当たり)

都道府県名	m	順位
茨城	429	1
山形	403	2
岩手	392	3
栃木	387	4
富山	387	4
秋田	380	6
福島	378	7
宮城	368	8
青森	351	9
群馬	350	10
長野	350	10
山梨	344	12
宮崎	340	13
新潟	336	14
佐賀	332	15
熊本	329	16
福岡	321	17
鳥取	316	18
鹿児島	316	18
島根	314	20
岐阜	298	21
大分	295	22
三重	295	22
徳島	291	24
香川	290	25
石川	285	26
山口	282	27
滋賀	277	28
北海道	276	29
沖縄	276	29
福岡	275	31
岡山	269	32
静岡県	268	33
全国	266	-
千葉県	257	34
愛知県	249	35
長崎県	246	36
愛媛県	241	37
埼玉県	227	38
奈良県	227	38
広島県	226	40
和歌山県	210	41
兵庫県	205	42
富山県	203	43
神奈川県	175	44
東京都	165	45
東京都	143	46
大阪府	129	47

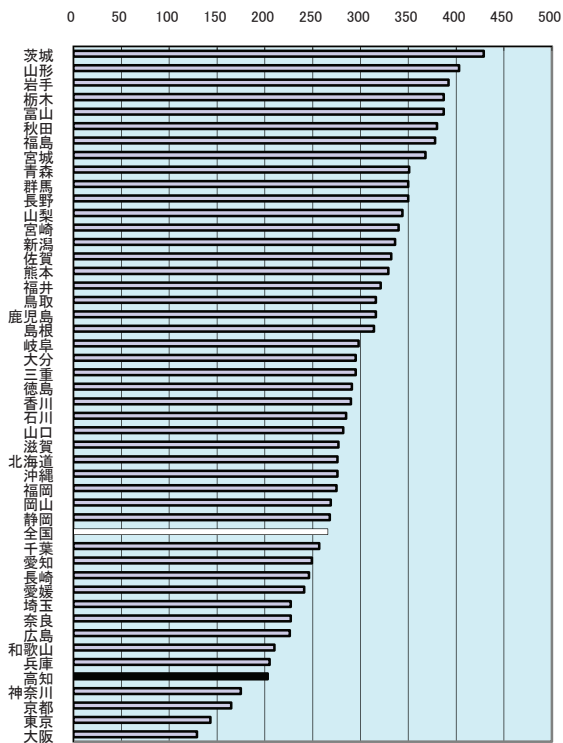

### 1人当たり居住室の量数(持ち家)

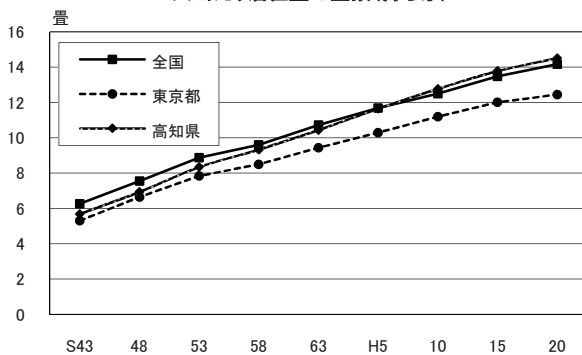

年次: 平成20年

資料: 住宅土地統計調査(5年毎の調査)

出所: 総務省統計局

備考: 本県=全国平均の76.32%

## 75 上水道等給水普及率(対住民基本台帳人口)

都道府県名	%	順位
大阪	100.0	1
神奈川	100.0	1
埼玉	100.0	1
東京	100.0	1
三重	100.0	1
滋賀	100.0	1
愛知	100.0	1
京都	100.0	1
兵庫	99.9	9
山梨	99.9	10
静岡	99.4	11
群馬	99.2	12
宮城	99.2	13
岡山	98.9	14
石川	98.8	15
長野	98.5	16
沖縄	98.5	17
新潟	98.2	18
全国	98.2	-
奈良	98.1	19
鳥取	97.9	20
北海道	97.6	21
香川	97.5	22
山形	97.4	23
鹿児島	97.0	24
長崎	96.6	25
福岡	96.2	26
和歌山	96.2	27
岐阜	95.9	28
栃木	95.9	29
福島	95.8	30
宮崎	95.2	31
青森	95.2	32
千葉	94.9	33
広島	94.7	34
佐賀	94.5	35
徳島	94.1	36
福岡	93.2	37
愛媛	92.9	38
富山	92.7	39
岩手	92.1	40
高知	92.0	41
山口	91.8	42
茨城	91.5	43
福島	91.4	44
大分	89.1	45
秋田	88.4	46
熊本	84.8	47

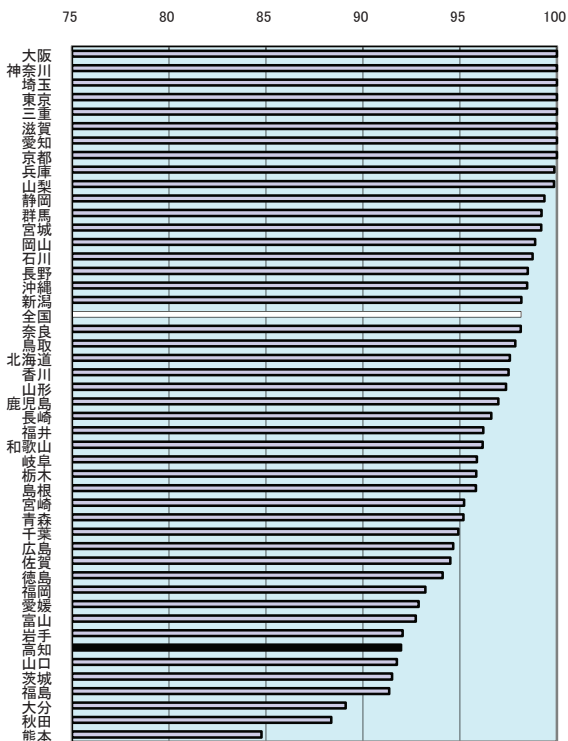

### 上水道普及率の推移(高知県)

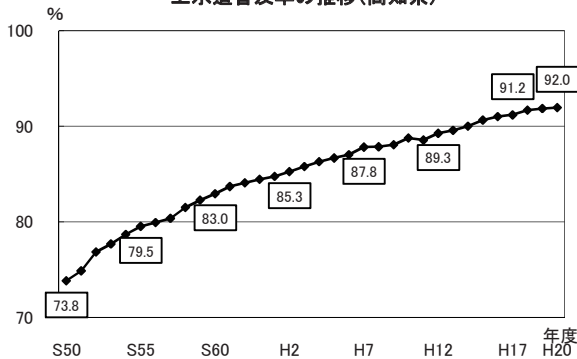

年次: 平成21年3月末日現在

資料: 社会生活統計指標2011基礎データ

出所: 総務省統計局

備考: 本県 = 全国平均の93.68%

給水人口

年度末現在において当該水道により居住に必要な給水を受けている人口をいう。

## 76 下水道普及率

都道府県名	%	順位
東京都	99.2	1
神奈川県	95.6	2
大阪府	92.5	3
兵庫県	91.1	4
京都府	90.6	5
北海道	89.1	6
滋賀県	85.4	7
富山県	78.6	8
山梨県	77.6	10
宮城県	76.7	11
埼玉県	76.1	12
福岡県	75.7	13
全国	73.7	-
奈良県	73.4	14
山形県	71.4	15
静岡県	70.8	16
三重県	70.5	17
長野県	68.8	18
千葉県	68.2	19
広島県	67.9	20
石川県	66.0	21
沖縄県	66.0	21
鳥取県	63.1	23
熊本県	60.8	24
新潟県	60.1	25
栃木県	60.0	26
山口県	58.8	27
岡山県	58.8	27
岐阜県	57.6	29
秋田県	57.1	30
長崎県	56.7	31
茨城県	56.1	32
青森県	53.6	33
宮崎県	52.4	34
岩手県	52.0	35
佐賀県	48.8	36
群馬県	48.3	37
福島県	48.1	38
愛媛県	47.1	39
愛知県	45.1	40
大分県	44.9	41
鳥根川	40.9	42
香川県	40.5	43
鹿児島	38.9	44
高知県	31.7	45
和歌山	19.5	46
徳島	13.9	47

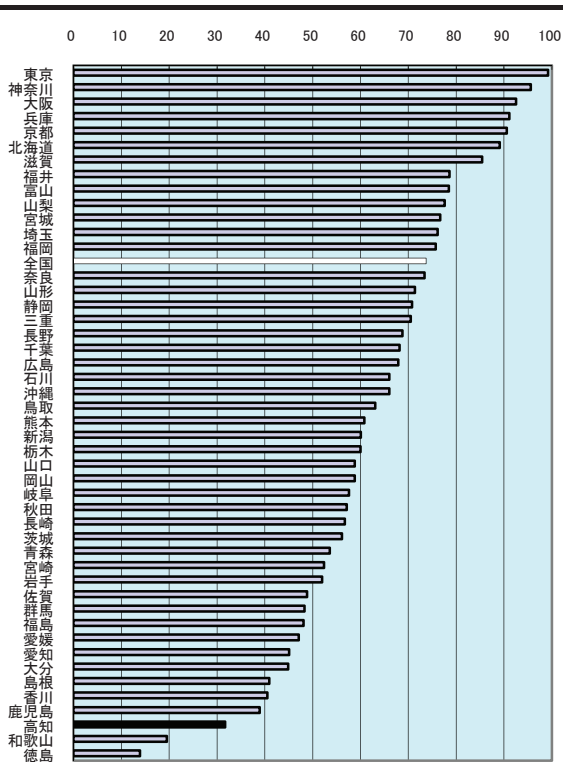

### 下水道普及率の推移(高知県)

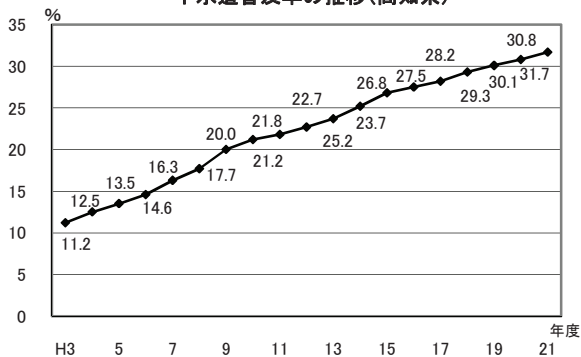

年次：平成21年3月31日現在

資料：下水道統計

出所：日本下水道協会

備考：本県＝全国平均の43.01%

$$\text{下水道普及率} = \frac{\text{下水道排水区域人口}}{\text{住民基本台帳人口}} \times 100$$

(外国人含む)

## 77 ごみ総排出量(人口千人当たり)

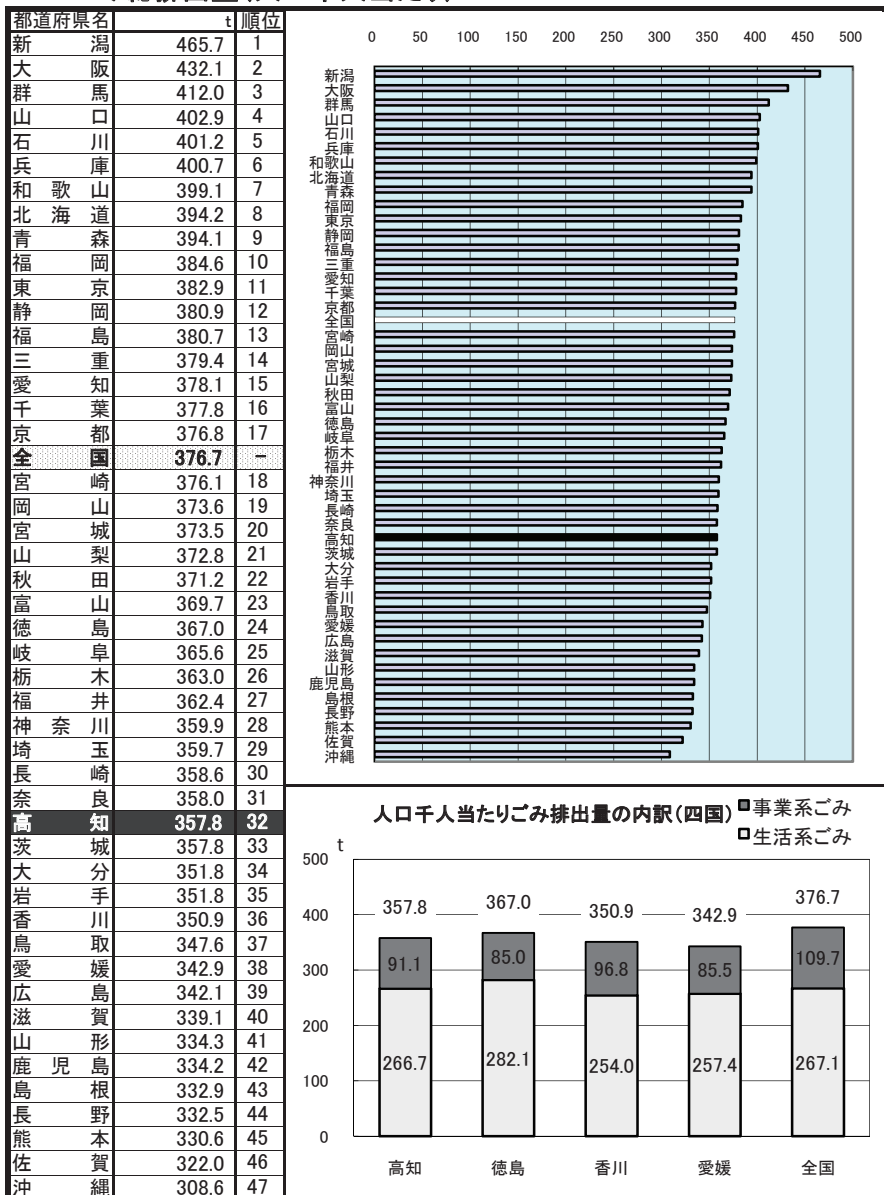

人口千人当たりごみ排出量の内訳(四国) ■事業系ごみ □生活系ごみ

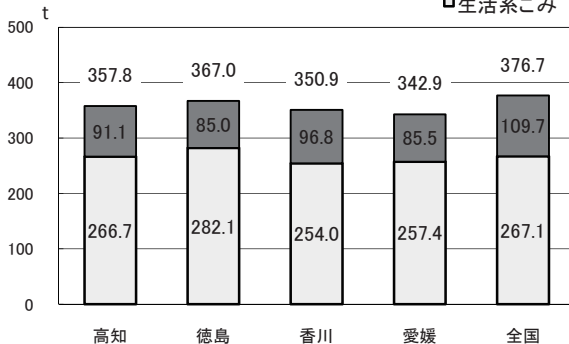

年次: 平成20年度

資料: 一般廃棄物処理実態調査

出所: 環境省

備考: 本県 = 全国平均の94.98%

## 78 ホテル・旅館数(人口10万人当たり)

都道府県名	館	順位
山梨	176.1	1
長野	150.0	2
福島	148.2	3
大分	112.8	4
新潟	111.2	5
三重	99.7	6
静岡県	97.1	7
福島	93.2	8
和歌山	93.2	9
山形	86.1	10
徳島	83.8	11
栃木	82.3	12
鳥取	81.1	13
熊本	77.5	14
鹿児島	77.0	15
石川	76.1	16
岩手	73.9	17
島根	73.1	18
<b>高知</b>	<b>70.3</b>	<b>19</b>
沖縄	68.6	20
群馬	68.5	21
青森	68.3	22
山口	67.8	23
岐阜	66.9	24
北海道	62.8	25
北陸	60.3	26
長崎	55.0	27
香川	48.2	28
佐賀	48.2	29
富山	47.7	30
茨城	47.6	31
宮崎	47.5	32
岡山	47.0	33
<b>全 国</b>	<b>46.0</b>	<b>-</b>
滋賀	40.0	34
愛媛	39.6	35
宮城	39.0	36
京都	36.6	37
奈良	34.7	38
兵庫	32.2	39
広島	28.3	40
千葉	25.4	41
福岡	22.6	42
愛知	20.8	43
神奈川	18.3	44
東京	15.2	45
大阪	14.2	46
埼玉	11.6	47

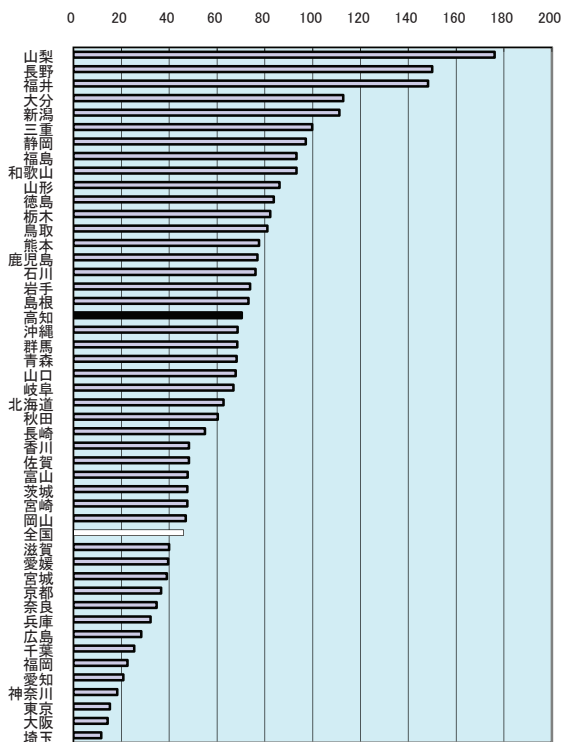

高知県の主な施設数(平成20年度末現在)

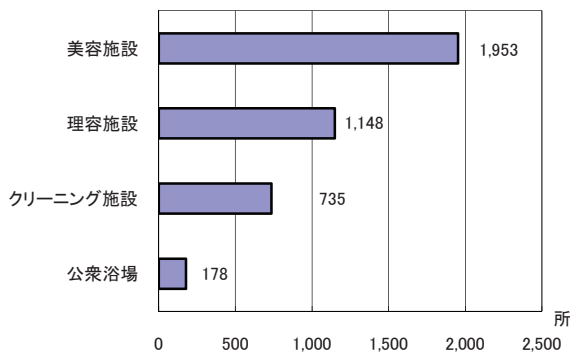

年次: 平成21年度末現在

資料: 衛生行政報告例

出所: 厚生労働省

備考: 本県＝全国平均の152.87%

# 79 道路改良率

都道府県名	%	順位
富山	77.2	1
大阪	76.8	2
石川	74.1	3
東京都	72.2	4
北海道	71.8	5
福井	70.9	6
山形	69.9	7
佐賀	69.5	8
鳥取	69.0	9
宮城	68.9	10
沖縄	68.0	11
栃木	67.9	12
鹿児島	67.7	13
神奈川県	67.3	14
秋田	67.2	15
福岡	65.1	16
愛知	64.9	17
香川	63.6	18
新潟	62.3	19
大分	61.9	20
岩手	61.2	21
兵庫県	60.4	22
青森	60.3	23
千葉	59.3	24
全国	59.2	-
山口	58.9	25
静岡県	58.6	26
山梨	58.2	27
滋賀	57.7	28
福島	57.6	29
広島	56.9	30
熊本	56.5	31
岐阜	55.5	32
京都	55.5	32
島根	54.2	34
宮崎	53.3	35
埼玉	52.4	36
愛媛	51.3	37
三重	49.7	38
群馬	49.5	39
長野	49.1	40
長野	49.0	41
岡山	46.6	42
奈良	46.2	43
高知	44.3	44
徳島	43.8	45
和歌山	43.6	46
茨城	39.1	47

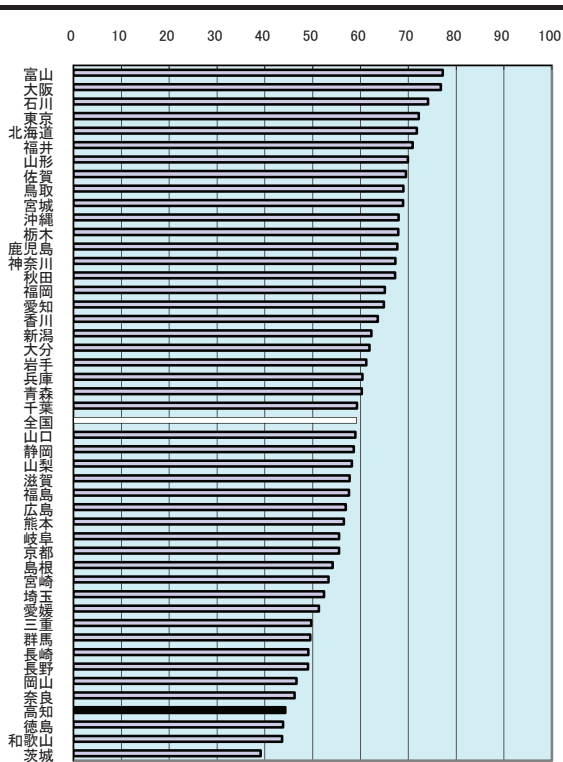

改良率と整備率(四国)

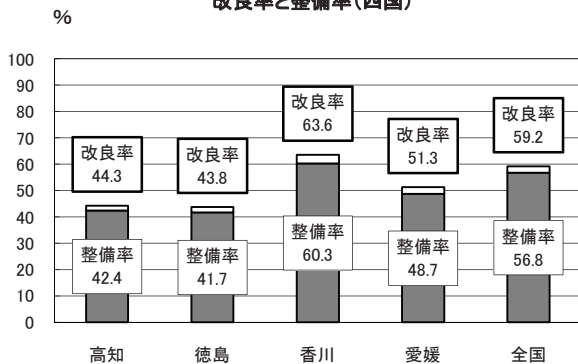

年次: 平成21年4月1日現在

資料: 道路統計年報

出所: 国土交通省道路局

備考: 本県=全国平均の74.83%

整備率=整備済延長-実延長

一般国道・都道府県道

整備済延長=改良済延長(車道幅員5.5m)-混雑度1.0以上延長(車道幅員5.5m)

混雑度=交通量÷交通容量

市町村道

整備済延長=改良済延長



# 80 道路舗装率

都道府県名	%	順位
大阪	73.8	1
東京都	62.1	2
神奈川県	56.5	3
和歌山	51.0	4
沖縄	48.8	5
富山	39.6	6
兵庫県	37.6	7
京都	37.1	8
長崎	35.1	9
大分	34.5	10
愛知	33.6	11
鳥取	33.2	12
福岡	32.4	13
青森	31.6	14
広島	31.4	15
山口	31.4	15
滋賀	30.0	17
宮城	29.9	18
石川	29.9	18
奈良	29.6	20
香川	28.0	21
山梨	27.3	22
静岡	26.9	23
全国	26.3	-
佐賀	25.5	24
千叶	25.2	25
山形	25.1	26
熊本	24.3	27
栃木	23.2	28
北海道	23.2	28
宮崎	22.3	30
徳島	21.4	31
愛媛	21.3	32
岐阜	21.2	33
三重	21.1	34
高知	20.8	35
新潟	20.4	36
鹿児島	20.2	37
島根	19.2	38
岡山	18.3	39
秋田	17.7	40
福島	17.7	40
群馬	17.4	42
岩手	17.0	43
埼玉	16.9	44
福岡	16.6	45
長野	13.5	46
茨城	13.2	47

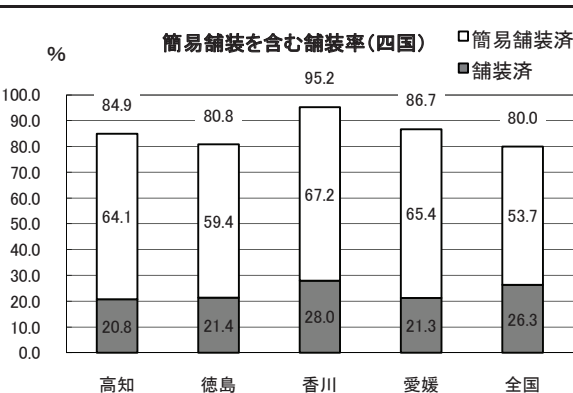
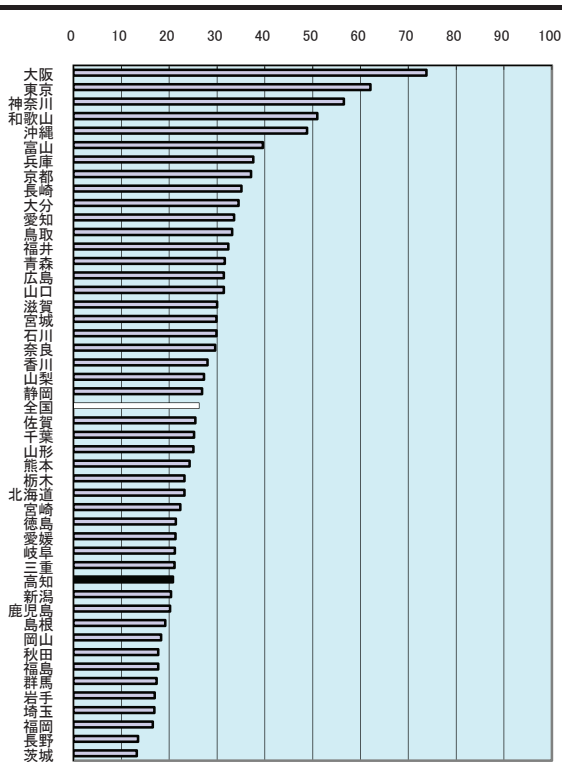

年次: 平成21年4月1日現在  
 資料: 道路統計年報  
 出所: 国土交通省道路局  
 備考: 本県=全国平均の79.09%

# 81 保有自動車台数(人口千人当たり)

都道府県名	台	順位
群馬	860.5	1
長野	855.0	2
山梨	836.9	3
茨城	829.6	4
栃木	821.2	5
宮崎	804.1	6
富山	799.0	7
福岡	795.0	8
岐阜	790.5	9
三重	781.0	10
山形	776.3	11
徳島	770.1	12
鹿児島	768.7	13
福島	767.4	14
鳥取	765.8	15
岡山	761.6	16
佐賀	760.7	17
新潟	759.4	18
香川	755.6	19
島根	752.5	20
石川	746.6	21
大分	745.5	22
秋田	742.6	23
静岡県	741.2	24
和歌山	736.2	25
岩手	730.7	26
山口	724.4	27
熊本	724.2	28
<b>高知</b>	<b>722.0</b>	<b>29</b>
青森	711.7	30
沖縄	705.8	31
愛媛	693.9	32
滋賀	692.5	33
宮城	670.8	34
愛知県	667.8	35
北海道	662.5	36
長崎	640.6	37
広島	639.1	38
福岡	632.7	39
<b>全国</b>	<b>617.2</b>	<b>-</b>
奈良	587.6	40
千葉	563.8	41
埼玉	547.9	42
兵庫	529.1	43
京都	508.5	44
神奈川	442.4	45
大阪	420.7	46
東京	347.5	47

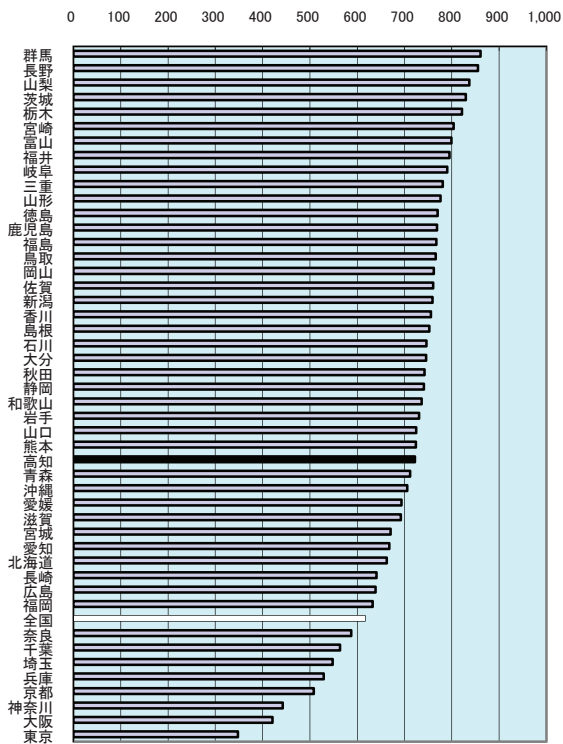

## 軽自動車保有台数(人口千人当たり)

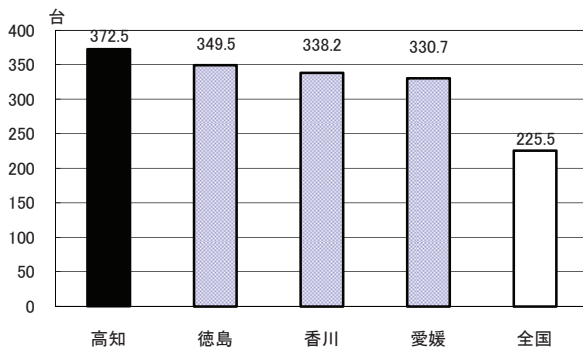

年次: 平成22年3月31日現在

資料: 社会生活統計指標2011

出所: 総務省統計局

備考: 本県＝全国平均の116.98%

保有自動車台数

登録自動車、小型二輪自動車及び軽自動車の合計。

上表 年次: 平成21年3月31日現在

資料: 自動車数の推移

出所: 四国運輸局

## 82 自家用乗用車数(人口千人当たり)

都道府県名	台	順位
群馬	638.0	1
栃木	614.7	2
茨城	610.3	3
富山	608.4	4
長野	596.3	5
山梨	592.9	6
岐阜	589.8	7
福井	589.6	8
三重	575.4	9
石川	571.7	10
山形	557.8	11
福島	555.0	12
岡山	552.1	13
新潟	550.1	14
静岡	548.1	15
宮崎	547.8	16
香川	543.3	17
徳島	542.9	18
佐賀	540.5	19
大分	537.1	21
山口	534.8	22
島根	529.6	23
秋田	523.4	24
愛知	520.1	25
滋賀	519.8	26
熊本	516.7	27
鹿児島	511.2	28
岩手	510.7	29
和歌山	504.7	30
沖縄	500.5	31
青森	499.4	32
宮城	498.7	33
北海道	485.8	34
愛媛	482.3	35
<b>高知</b>	<b>482.2</b>	<b>36</b>
広島	474.0	37
福岡	467.6	38
全国	452.0	-
長崎	450.3	39
奈良	448.4	40
千葉	427.4	41
埼玉	421.6	42
兵庫	394.6	43
京都	368.9	44
神奈川	334.8	45
大阪	302.8	46
東京都	239.8	47

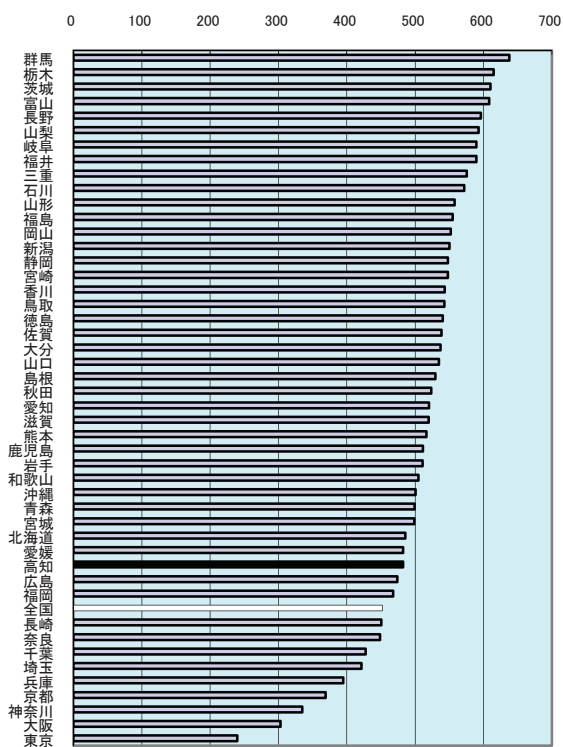

### 自家用乗用車数(人口千人当たり)の推移

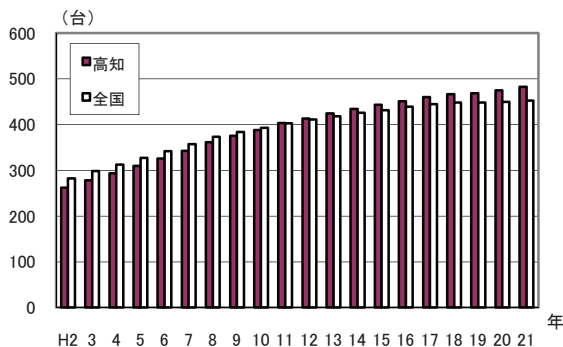

年次: 平成22年3月31日現在

資料: 社会生活統計指標2011

出所: 総務省統計局

備考: 本県 = 全国平均の106.68%

自家用乗用車数

保有自動車のうちの自家用乗用車数

### 83 高速道路実延長

都道府県名	km	順位
北海道	581.4	1
新潟	408.3	2
福島	334.4	3
長野	311.3	4
広島	298.7	5
岡山	294.1	6
兵庫	290.1	7
岩手	265.9	8
山口	257.0	9
岐阜	234.4	10
愛知	207.3	11
秋田	189.8	12
静岡	185.6	13
茨城	175.8	14
福岡	173.1	15
愛媛	170.0	16
群馬	164.6	17
滋賀	160.7	18
三重	158.3	19
宮城	158.0	20
埼玉	153.7	21
栃木	150.0	22
大分	146.2	23
山梨	142.7	24
千葉	140.1	25
山形	137.6	26
熊本	134.8	27
大分	133.6	28
富山	133.5	29
宮崎	118.4	30
福井	108.9	31
徳島	104.7	32
青森	99.7	33
鹿児島	94.5	34
島根	89.8	35
香川	87.9	36
佐賀	81.8	37
神奈川	79.4	38
高知	<b>75.8</b>	<b>39</b>
京都	69.6	40
石川	66.9	41
和歌山	61.1	42
沖縄	57.3	43
東京	49.0	44
長崎	46.2	45
鳥取	41.9	46
奈良	18.2	47
全 国	7,641.8	-

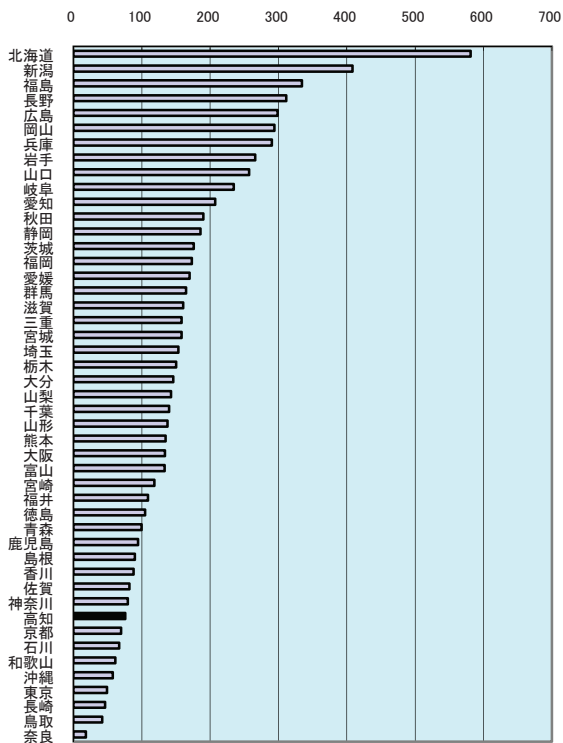

高知自動車道全線平均交通量

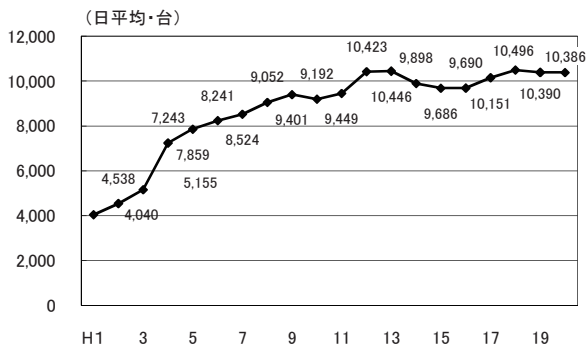

年次：平成21年4月1日現在  
 資料：道路統計年報  
 出所：国土交通省道路局  
 備考：本県＝全国の0.99%

## 84 都市公園数(可住地面積100km<sup>2</sup>当たり)

都道府県名	箇所	順位
東 京	520.60	1
神 奈 川	470.91	2
大 阪	443.41	3
奈 良	255.02	4
福 岡	200.57	5
兵 庫	197.07	6
京 都	187.06	7
埼 玉	173.37	8
千 葉	163.12	9
愛 知	141.06	10
広 島	129.03	11
三 重	115.35	12
富 山	95.05	13
宮 城	82.42	14
静 岡	82.07	15
全 国	79.59	-
石 川	75.20	16
高 知	70.85	17
福 井	68.71	18
長 崎	68.50	19
岡 山	64.98	20
栃 木	63.98	21
沖 縄	62.30	22
岐 阜	59.79	23
山 口	59.06	24
群 馬	58.88	25
大 分	57.32	26
熊 本	52.88	27
宮 崎	48.71	28
新 潟	46.20	29
茨 城	43.76	30
滋 賀	38.32	31
鹿 児 島	36.43	32
香 川	34.98	33
愛 媛	33.99	34
鳥 取	33.22	35
北 海 道	33.17	36
岩 手	30.75	37
山 形	26.88	38
長 野	25.92	39
福 島	25.91	40
青 森	25.72	41
島 根	25.39	42
和 歌 山	25.14	43
徳 島	24.73	44
山 梨	19.99	45
佐 賀	16.57	46
秋 田	16.42	47

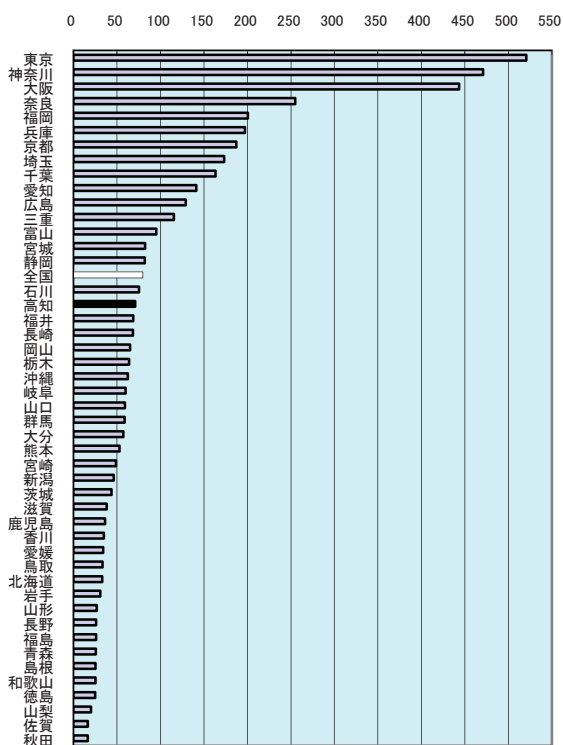

都市公園面積(四国・人口1人当たり)

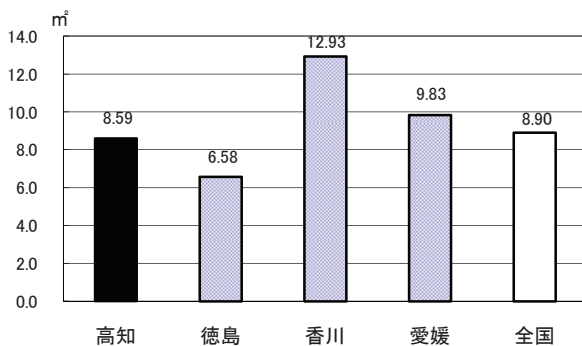

年次: 平成20年

資料: 社会生活統計指標2011

出所: 総務省統計局

備考: 本県＝全国平均の89.02%

都市公園

国及び地方公共団体が設置する都市計画施設である公園や緑地あるいは地方公共団体が都市計画区域内に設置する公園や緑地。(本表では緑地は含んでいない。)

## 85 公害苦情件数(典型7公害・人口10万人当たり)

都道府県名	件	順位
山形	112.1	1
宮崎	72.8	2
長野	71.9	3
愛知	66.7	4
三重	65.2	5
山梨	62.8	6
愛媛	60.6	7
岐阜	56.4	8
埼玉	55.0	9
埼玉	54.7	10
茨城	54.3	11
静岡	53.9	12
栃木	52.5	13
福岡	51.9	14
群馬	49.7	15
山口	48.5	16
滋賀	47.3	17
千葉	46.1	18
東京	46.1	19
徳島	45.6	20
奈良	45.2	21
長崎	44.8	22
福岡	44.5	23
全国	44.4	-
高知	43.3	24
香川	42.5	25
鳥取	42.2	26
大阪	41.3	27
京都	41.2	28
佐賀	39.6	29
広島	38.9	30
岡山	38.6	31
新潟	38.5	32
鹿児島	35.8	33
和歌山	35.7	34
兵庫	32.8	35
神奈川	32.7	36
石川	32.1	37
沖縄	31.3	38
宮城	31.2	39
富山	29.6	40
島根	28.3	41
秋田	27.8	42
熊本	26.9	43
岩手	26.6	44
福島	21.6	45
青森	19.9	46
北海道	18.5	47

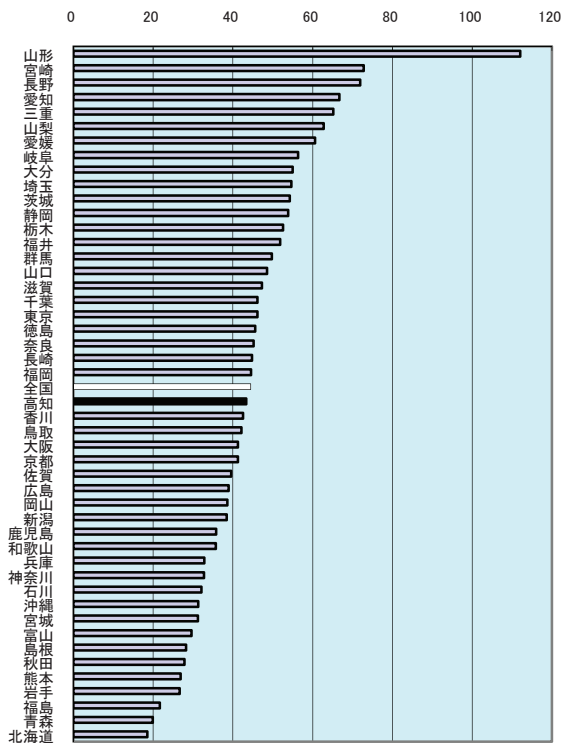

典型7公害の種類別苦情件数構成比 (高知県)

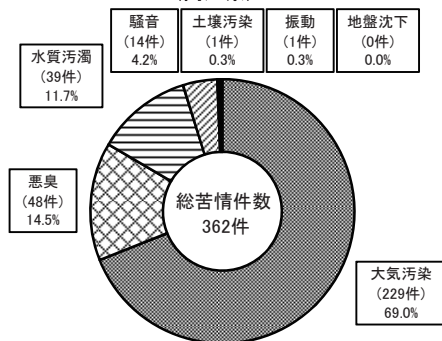

年次: 平成21年度

資料: 公害苦情調査

出所: 公害等調整委員会

備考: 本県=全国平均の97.47%

「公害苦情相談窓口」へ寄せられた苦情件数をとりまとめたもの。

典型7公害

環境基本法第2条3項に定める公害で、事業活動等に伴って生じる相当範囲にわたる大気の大気汚染、水質の汚濁、土壌の汚染、騒音、振動、地盤の沈下及び悪臭により健康や生活環境に係る被害を生じること。

## 86 生活保護被保護実人員(月平均・人口千人当たり)

都道府県名	人	順位
大 阪	26.48	1
北 海 道	25.52	2
高 知	22.72	3
京 都	19.75	4
福 岡	19.61	5
青 森	18.04	6
沖 縄	17.73	7
長 崎	17.00	8
東 京	16.18	9
徳 島	15.66	10
鹿 児 島	15.64	11
兵 庫	14.73	12
大 分	13.71	13
広 島	12.52	14
全 国	12.47	-
神 奈 川	12.38	15
和 歌 山	12.18	16
宮 崎	11.73	17
奈 良	11.72	18
秋 田	11.64	19
愛 媛	11.50	20
山 口	10.23	21
岡 山	10.03	22
香 川	9.64	23
熊 本	9.58	24
宮 城	9.07	25
鳥 取	8.96	26
千 葉	8.72	27
岩 手	8.69	28
埼 玉	8.00	29
福 島	7.51	30
佐 賀	7.45	31
三 重	7.21	32
栃 木	7.11	33
島 根	6.35	34
愛 知	6.25	35
新 潟	6.02	36
滋 賀	5.91	37
茨 城	5.85	38
石 川	4.72	39
静 岡	4.70	40
群 馬	4.50	41
山 形	4.45	42
山 梨	4.30	43
長 野	3.46	44
岐 阜	3.40	45
福 井	3.03	46
富 山	2.37	47

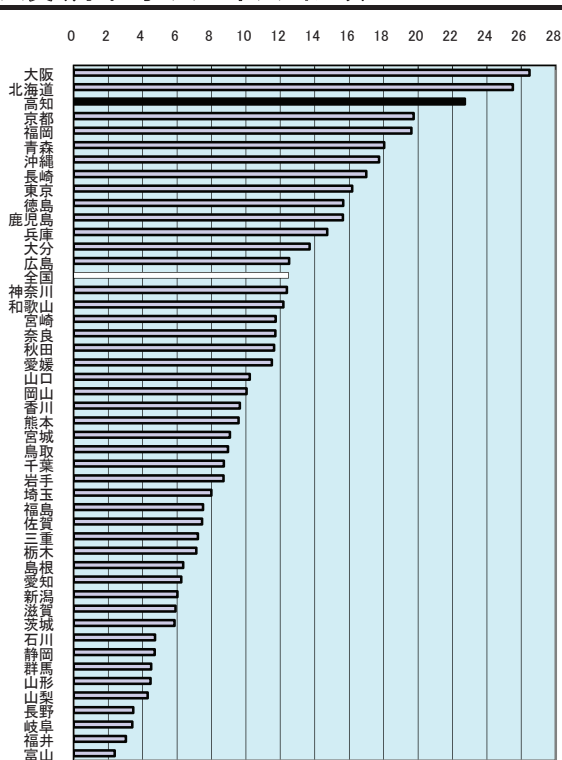

### 生活保護の種類別扶助人員(高知県)

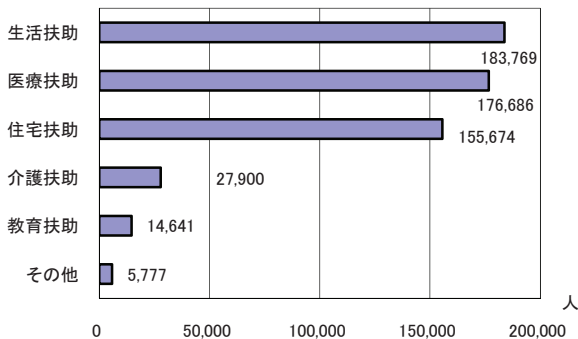

年次: 平成19年度

資料: 福祉行政報告例

出所: 厚生労働省

備考: 本県＝全国平均の182.20%

上表 年次: 平成20年度

資料: 健康福祉行政の概要

生活保護

国が生活に困窮するすべての国民に対し、困窮の程度に応じた最低限度の生活を保障し、その自立を助長することを目的として、最低限度の生活需要の不足分を給付する制度。

## 87 老人ホーム数(65歳以上人口10万人当たり)

都道府県名	所	順位
徳島	55.56	1
島根	55.56	1
香川	48.19	3
鹿児島	48.10	4
愛媛	47.57	5
秋田	46.98	6
長崎	46.28	7
群馬	46.02	8
佐賀	45.85	9
高知	44.65	10
岡山	43.55	11
鳥取	43.42	12
宮崎	42.31	13
福井	42.13	14
和歌山	41.67	15
広島	41.52	16
山梨	40.29	17
熊本	40.26	18
岩手	38.59	19
奈良	38.36	20
新潟	37.64	21
山口	37.31	22
石川	37.08	23
茨城	37.03	24
滋賀	36.59	25
青森	36.18	26
三重	35.94	27
大分	35.37	28
兵庫	35.28	29
長野	34.66	30
北海道	34.48	31
福島	34.07	32
富山	33.45	33
山形	33.44	34
京都	33.33	35
宮城	32.54	36
福岡	32.29	37
全 国	32.22	-
栃木	31.84	38
岐阜	31.39	39
静岡	29.19	40
沖縄	29.11	41
大阪	26.71	42
千葉	26.44	43
埼玉	24.91	44
愛知	24.10	45
神奈川県	18.95	46
東京都	17.62	47

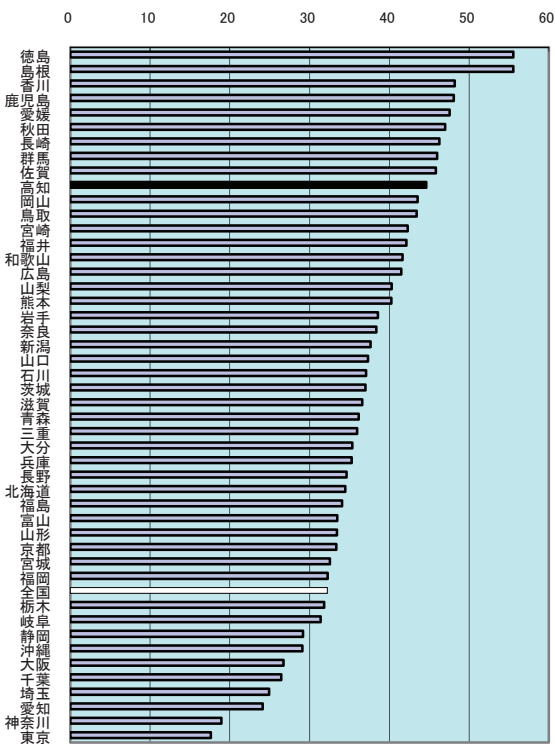

### 老人ホーム数(65歳以上人口10万人当たり)内訳

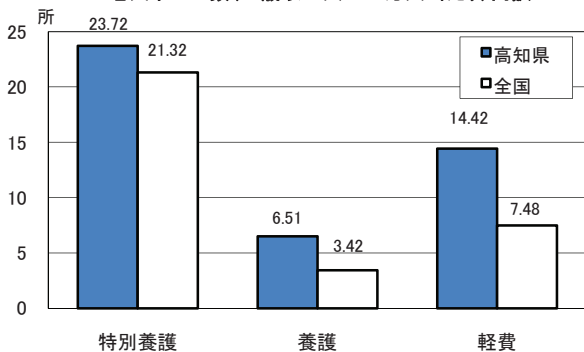

年次: 平成20年10月1日

資料: 社会福祉施設等調査/介護サービス施設・事業所調査

出所: 厚生労働省

備考: 本県=全国平均の138.59%

老人ホーム

老人福祉法に基づいて設置された老人福祉施設のうち、養護、特別養護、軽費の各老人ホームの合計値。



## 88 老人ホーム定員数(65歳以上人口千人当たり)

都道府県名	人	順位
島根	31.1	1
徳島	28.9	2
鳥取	28.4	3
福井	27.8	4
石川	27.6	5
鹿児島	27.1	6
高知	26.9	7
香川	26.4	8
佐賀	26.0	9
長崎	25.7	10
岡山	25.4	11
和歌山	25.3	12
山形	24.9	13
新潟	24.8	14
愛媛	24.5	15
山口	24.5	16
山梨	24.4	17
秋田	23.8	18
富山	23.7	19
群馬	23.4	20
宮崎	23.3	21
奈良	23.3	22
北海道	23.1	23
北岩手	22.6	24
熊本	22.6	25
広島	22.3	26
大分	22.1	27
福島	22.0	28
兵庫	21.9	29
長野	21.7	30
三重	21.0	31
滋賀	20.9	32
茨城	20.7	33
全国	20.5	—
沖縄	20.3	34
福岡	20.1	35
京都	19.8	36
静岡県	19.7	37
岐阜	19.7	38
青森	19.2	39
大阪	18.3	40
栃木	17.8	41
埼玉	17.6	42
愛知	17.6	43
宮城	17.0	44
千葉	16.1	45
東京都	15.4	46
神奈川県	15.2	47

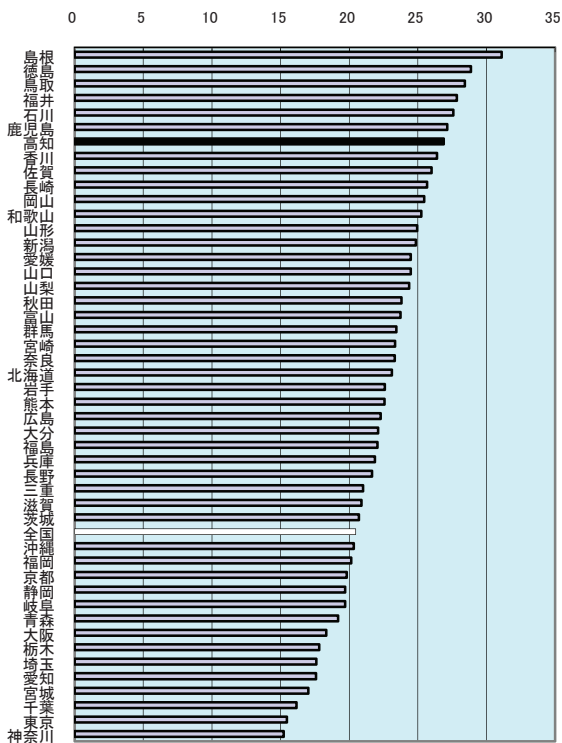

### 老人ホーム入所定員の推移(高知県)

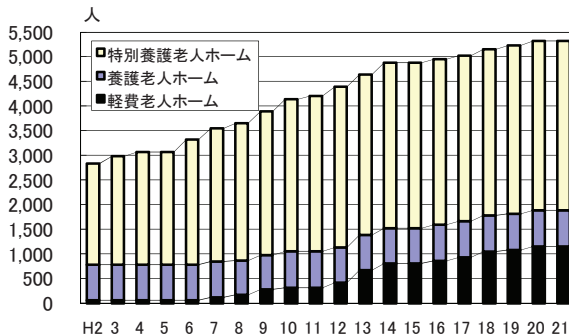

年次：平成20年10月1日

上表 資料：健康福祉行政の概要

資料：社会福祉施設等調査/介護サービス施設・事業所調査

出所：県健康政策部、地域福祉部

出所：厚生労働省

備考：本県＝全国平均の131.31%

老人ホーム

老人福祉法に基づいて設置された老人福祉施設のうち、  
 養護、特別養護、軽費の各老人ホームの合計値。

## 89 身体障害者更生援護施設数(人口100万人当たり)

都道府県名	所	順位
高知	20.7	1
鹿児島	20.4	2
鳥取	18.5	3
山梨	17.2	4
熊本	15.9	5
大分	14.2	6
広島	13.9	7
山口	13.7	8
福岡	13.5	9
長崎	13.2	10
岡山	12.8	11
新潟	12.5	12
島根	12.4	13
宮崎	12.3	14
岩手	11.8	15
沖縄	11.6	16
徳島	11.3	17
愛媛	11.1	18
北海道	9.8	19
東京都	9.5	20
青森	9.3	21
山形	9.3	22
福岡	9.1	23
群馬	8.4	24
大阪	8.4	25
佐賀	8.2	26
香川	8.0	27
滋賀	7.8	28
奈良	7.8	29
石川	7.7	30
全国	7.7	-
岐阜	7.6	31
宮城	7.3	32
長野	6.9	33
富山	6.4	34
秋田	6.3	35
静岡県	6.1	36
東京都	5.9	37
三重	5.9	38
兵庫	5.4	39
和歌山	4.9	40
愛知	4.6	41
福島	4.4	42
茨城	3.7	43
千葉	3.6	44
神奈川県	3.6	45
栃木	3.5	46
埼玉	3.2	47

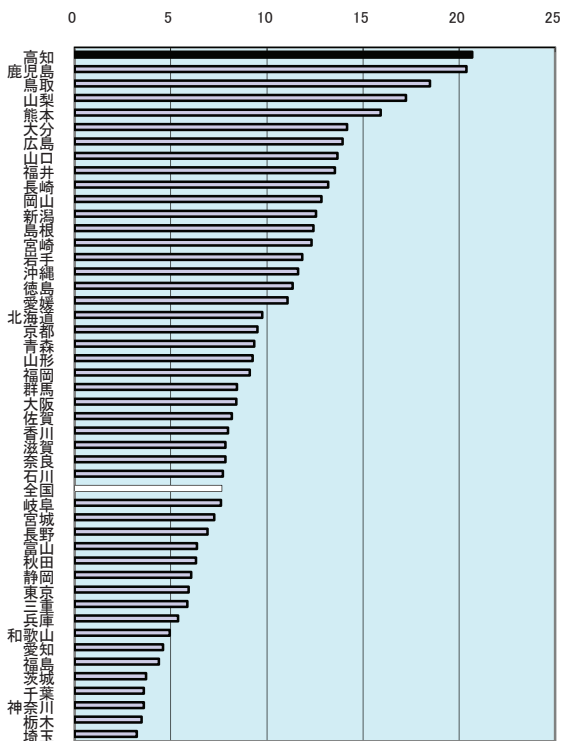

高知県の障害別身体障害者数  
(身体障害者手帳交付台帳登録者数)

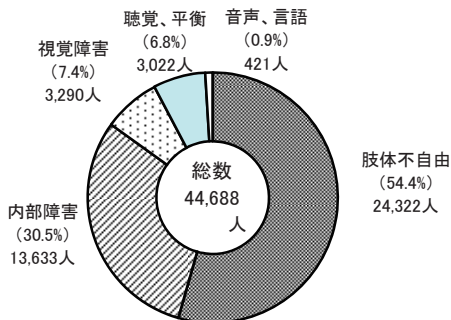

年次: 平成20年10月1日

資料: 社会福祉施設等調査

出所: 厚生労働省

備考: 本県=全国平均の269.82%

※平成20年は障害者自立支援法の経過措置による旧法(身体障害者福祉法、知的障害者福祉法、精神保健及び精神障害者福祉に関する法律)の施設である。

上表 年次: 平成21年3月31日現在

資料: 健康福祉行政の概要

出所: 県健康政策部、地域福祉部

## 90 児童福祉施設数(15歳未満人口1万人当たり)

都道府県名	所	順位
高知	44.1	1
宮崎	39.4	2
福井	36.2	3
鳥取	35.4	4
島根	34.1	5
青森	34.1	6
徳島	31.0	7
富山	30.8	8
長崎	30.7	9
岩手	30.5	10
新潟	29.4	11
長野	27.9	12
和歌山	27.7	13
山梨	27.7	14
秋田	27.4	15
山形	26.7	16
石川	26.4	17
熊本	25.4	18
愛媛	24.3	19
宮城	24.0	20
山口	23.5	21
大分	23.2	22
岡山	23.1	23
鹿児島	22.5	24
佐賀	22.4	25
滋賀	22.1	26
香川	22.1	27
群馬	21.8	28
愛知	21.3	29
北海道	21.1	30
北岐	20.8	31
三重	20.3	32
福岡	20.3	33
京都	20.2	34
全 国	19.6	-
奈良	19.3	35
千葉	19.0	36
沖縄	19.0	37
広島	17.7	38
兵庫	17.2	39
東京	17.1	40
福島	16.3	41
静岡	14.8	42
栃木	14.3	43
茨城	14.1	44
大阪	11.6	45
埼玉	11.5	46
神奈川	10.7	47

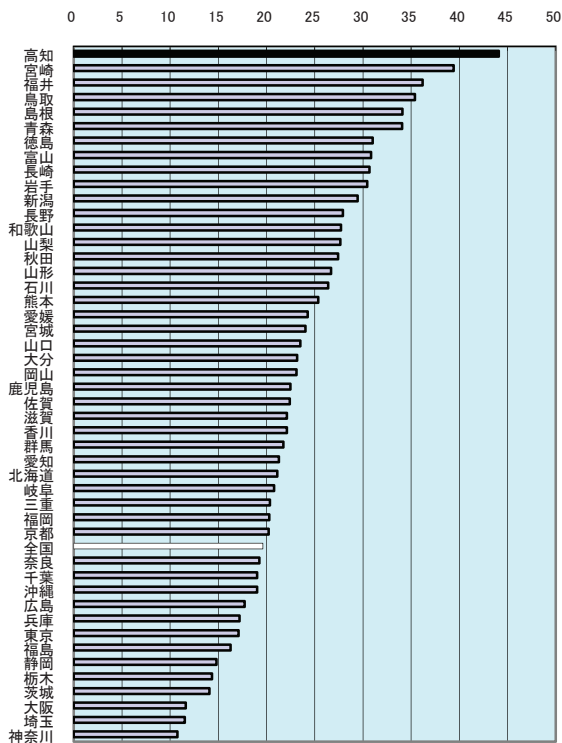

児童福祉法による在所者数(高知県)

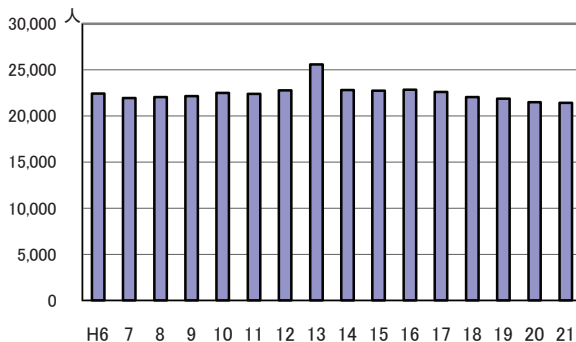

年次: 平成20年10月1日

資料: 社会福祉施設等調査

出所: 厚生労働省

備考: 本県=全国平均の224.87%

※全国値には国の施設が含まれている。

上表 資料: 高知県統計書

出所: 県統計課

# 91 民生委員(児童委員)数(人口10万人当たり)

都道府県名	人	順位
高知	313.9	1
島根	313.4	2
秋田	302.7	3
山梨	289.5	4
鳥取	276.5	5
岩手	272.2	6
和歌山	265.7	7
山口	254.8	8
徳島	253.2	9
石川	251.2	10
愛媛	250.7	11
佐賀	247.4	12
長崎	245.9	13
山形	243.1	14
鹿児島	241.5	16
青森	241.6	15
大分	238.7	18
長野	240.1	17
福島	230.1	19
富山	227.8	21
北海道	228.0	20
北宮	222.6	22
福井	221.2	24
岡山	218.9	25
滋賀	218.7	26
熊本	222.2	23
香川	214.4	27
三重	213.3	28
奈良	211.7	29
岐阜	208.2	30
京都	206.0	32
広島	206.7	31
群馬	201.0	33
新潟	200.7	34
栃木	188.6	35
宮城	188.0	36
全国	178.9	-
兵庫	176.7	37
茨城	175.5	38
静岡	173.2	39
福岡	166.7	40
沖縄	150.4	41
愛知	148.1	42
大阪	146.8	43
埼玉	144.6	44
千葉	138.4	45
神奈川	124.7	46
東京都	78.4	47

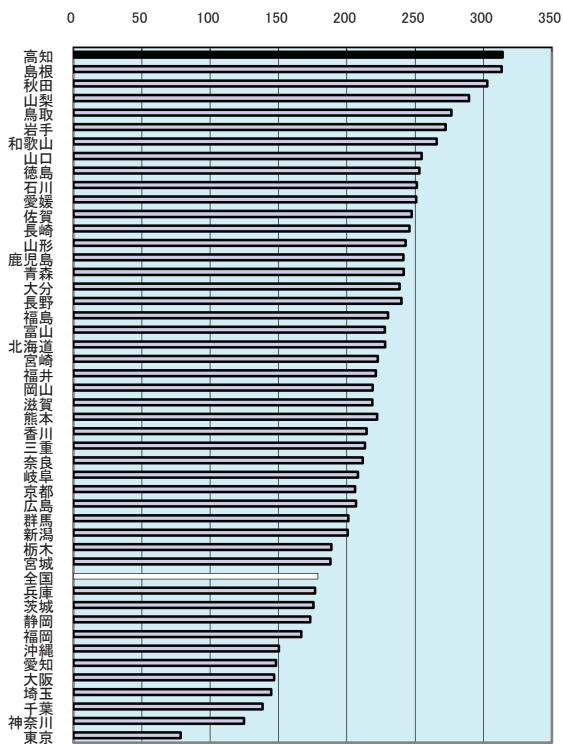

## 民生委員(児童委員)内容別相談・支援件数(高知県)

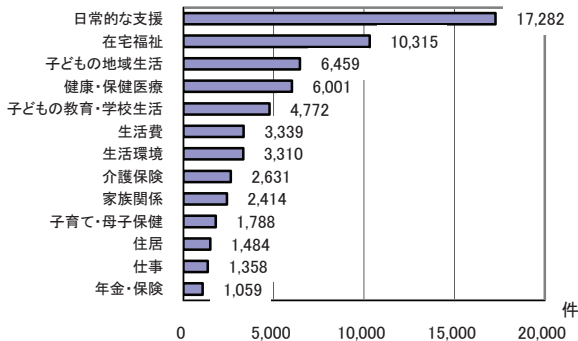

年次: 平成20年度末

資料: 社会生活統計指標2011

出所: 総務省統計局

備考: 本県＝全国平均の175.46%

上表 年次: 平成21年度中

資料: 健康福祉行政の概要

### 民生委員の活動

地域住民の福祉増進のための相談、指導などの自主的活動や、福祉事務所等の関係行政機関への協力活動など広範囲に及ぶ。

## 92 平均寿命(男性)

都道府県名	歳	順位
長野	79.84	1
滋賀	79.60	2
神奈川県	79.52	3
福井	79.47	4
東京都	79.36	5
静岡県	79.35	6
京都府	79.34	7
石川県	79.26	8
奈良	79.25	9
岡山	79.22	10
熊本	79.22	10
富山	79.07	12
広島	79.06	13
埼玉	79.05	14
愛知県	79.05	14
岐阜	79.00	16
大分	78.99	17
千葉	78.95	18
香川	78.91	19
三重	78.90	20
山梨	78.89	21
全国	78.79	-
群馬	78.78	22
新潟	78.75	23
兵庫	78.72	24
沖縄	78.64	25
宮崎	78.62	26
宮城	78.60	27
山形	78.54	28
島根	78.49	29
茨城	78.35	30
福岡	78.35	30
佐賀	78.31	32
北海道	78.30	33
鳥取	78.26	34
愛媛	78.25	35
大分	78.21	36
山梨	78.13	37
山口	78.11	38
徳島	78.09	39
栃木	78.01	40
福島	77.97	41
和歌山	77.97	41
鹿児	77.97	41
高知	77.93	44
岩手	77.81	45
秋田	77.44	46
青森	76.27	47

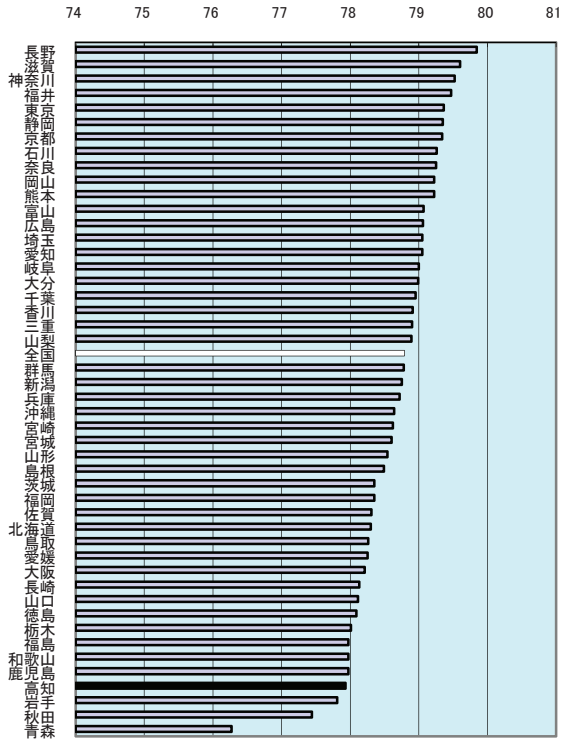

平均寿命の推移(男性)

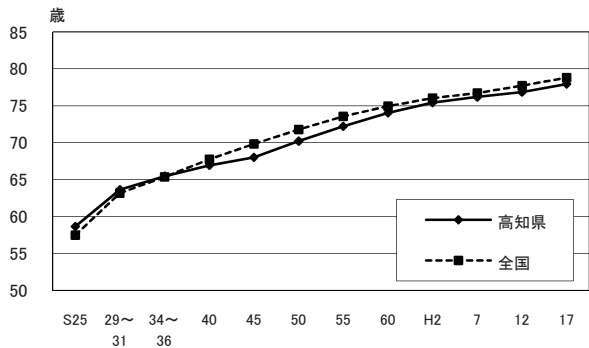

年次: 平成17年

資料: 都道府県別生命表(5年毎の調査)

出所: 厚生労働省

備考: 本県=全国平均の98.91%

上表 S25~S31は「府県別生命表集」

S34~S36は「都道府県別生命表」

S40~S60は「地域別生命表」

# 93 平均寿命(女性)

都道府県名	歳	順位
沖繩	86.88	1
島根	86.57	2
熊本	86.54	3
岡山	86.49	4
長野	86.48	5
石川	86.46	6
富山	86.32	7
新潟	86.27	8
高知	86.27	8
広島	86.27	8
福井	86.25	11
山梨	86.17	12
滋賀	86.17	12
宮崎	86.11	14
静岡	86.06	15
大分	86.06	15
佐賀	86.04	17
神奈川	86.03	18
東京都	85.92	19
香川	85.89	20
高知	<b>85.87</b>	<b>21</b>
長崎	85.85	22
奈良	85.84	23
福岡	85.84	23
北海道	85.78	25
北宮	85.75	26
全	<b>85.75</b>	-
山形	85.72	27
東京都	85.70	28
鹿児島	85.70	28
徳島	85.67	30
愛媛	85.64	31
山口	85.63	32
兵庫	85.62	33
三重	85.58	34
岐阜	85.56	35
岩手	85.49	36
千葉県	85.49	36
群馬	85.47	38
福島	85.45	39
愛知	85.40	40
和歌山	85.34	41
埼玉	85.29	42
茨城	85.26	43
大阪	85.20	44
秋田	85.19	45
栃木	85.03	46
青森	84.80	47

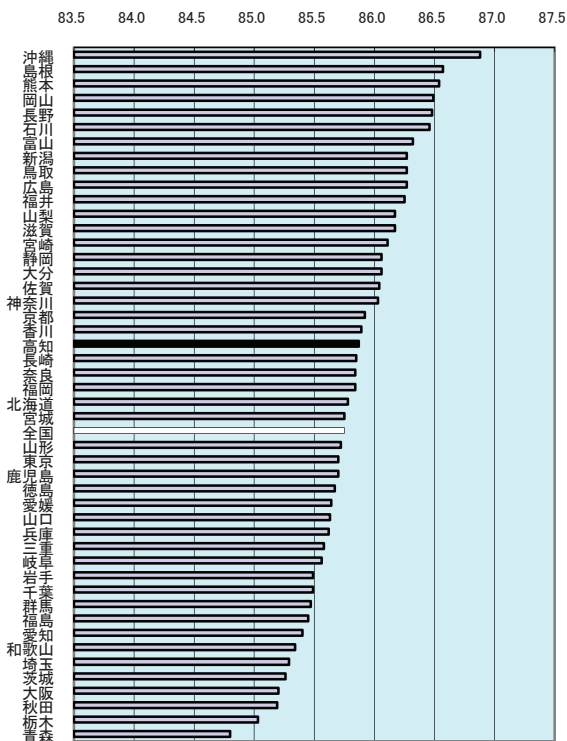

平均寿命の推移(女性)

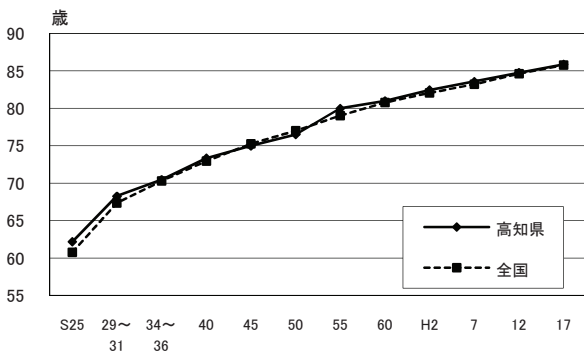

年次: 平成17年  
 資料: 都道府県別生命表(5年毎の調査)  
 出所: 厚生労働省  
 備考: 本県=全国平均の100.14%

上表 S25～S31は「府県別生命表集」  
 S34～S36は「都道府県別生命表」  
 S40～S60は「地域別生命表」

# 94 基本健康診査受診率

都道府県名	%	順位
東京都	62.8	1
山形県	57.7	2
埼玉県	55.8	3
愛知県	53.2	4
秋田県	52.5	5
佐賀県	51.8	6
宮城県	51.0	7
富山県	50.2	8
大阪府	49.5	9
群馬県	48.1	10
栃木県	47.2	11
静岡県	45.9	12
千葉県	45.7	13
岐阜県	45.7	13
福島県	44.7	15
大分県	43.4	16
奈良県	43.4	16
香川県	43.0	18
全国	42.6	-
島根県	42.5	19
岩手県	42.4	20
新潟県	42.4	20
三重県	42.0	22
石川県	41.6	23
兵庫県	41.5	24
京都府	40.6	25
徳島県	40.4	26
山口県	39.4	27
福岡県	38.1	28
岡山県	37.8	29
青森県	37.4	30
鳥取県	37.2	31
宮崎県	36.3	32
茨城県	34.9	33
長野県	34.6	34
鹿児島県	34.5	35
和歌山県	34.3	36
滋賀県	34.1	37
熊本県	33.9	38
山梨県	32.9	39
神奈川県	32.6	40
北海道	30.0	41
福岡県	29.9	42
愛媛県	26.7	43
沖縄県	26.7	43
長崎県	25.5	45
広島県	24.8	46
高知県	20.9	47

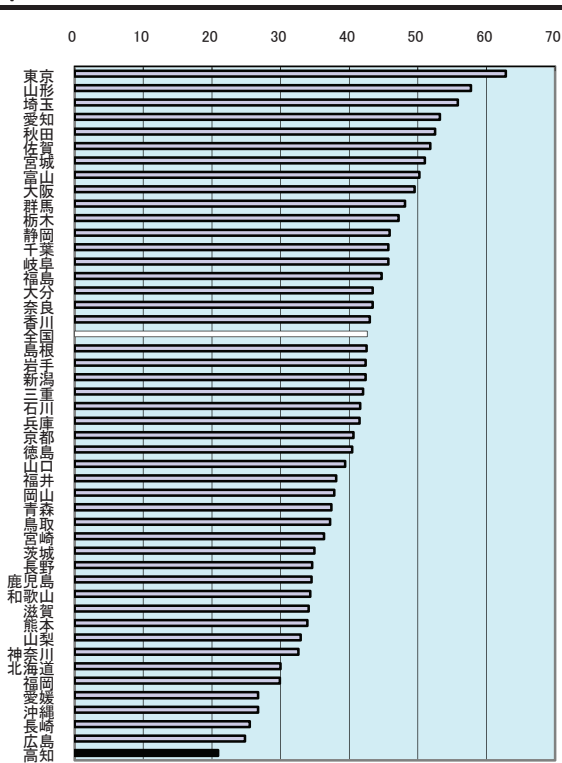

がん検診の受診率と全国順位

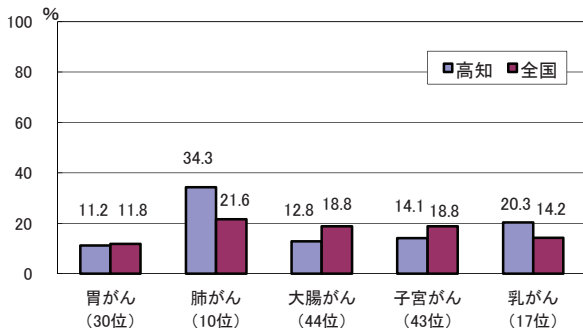

年次：平成19年度

資料：地域保健・老人保健事業報告

出所：厚生労働省

備考：本県＝全国平均の49.06%

基本健康診査

40歳以上のものを対象として行う問診、理学的検査、血圧測定、検尿、循環器検査、貧血検査、肝機能検査、腎機能検査、血糖検査、及びヘモグロビンA1c検査をいう。

## 95 生活習慣病による死亡者数(人口10万人当たり)

都道府県名	人	順位
秋田	739.7	1
高知	708.3	2
島根	703.8	3
岩手	698.3	4
山形	684.3	5
山口	674.5	6
和歌山	662.8	7
青森	662.6	8
鳥取	652.7	9
鹿嶋	646.5	10
新潟	640.8	11
愛媛	640.7	12
福島	638.5	13
徳島	625.5	14
長崎	625.4	15
宮崎	617.6	16
富山	606.5	17
長野	603.6	18
香川	599.8	19
佐賀	599.5	20
福井	596.1	21
北海道	587.8	22
大分	586.8	23
熊本	575.7	24
群馬	569.6	25
山梨	566.8	26
石川	566.0	27
栃木	565.1	28
茨城	562.9	29
岡山	549.4	30
岐阜	547.8	31
広島	543.1	32
三重	536.6	33
宮城	536.3	34
静岡	534.1	35
全国	530.4	-
京都	530.1	36
奈良	526.8	37
兵庫	517.0	38
大阪	505.3	39
福岡	503.2	40
千葉	478.6	41
滋賀	474.0	42
東京	464.6	43
埼玉	450.3	44
愛知	434.2	45
神奈川	427.9	46
沖縄	373.7	47

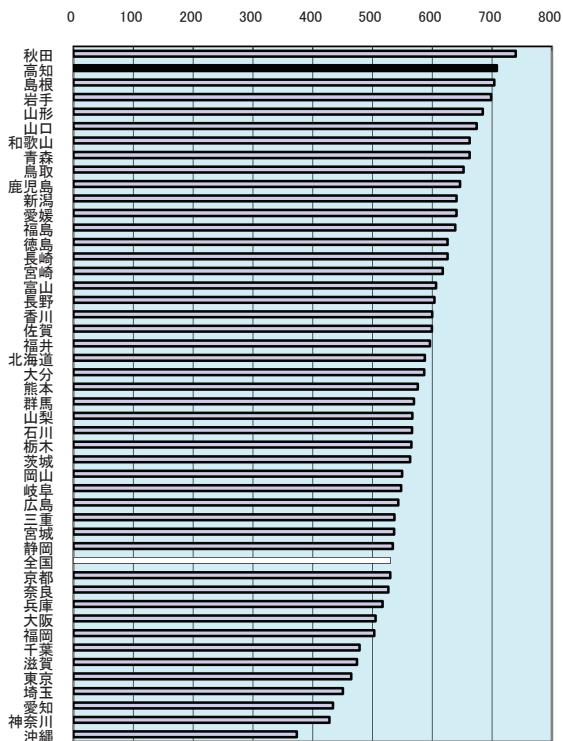

3大生活習慣病による死亡率の推移  
(高知県・人口10万人当たり)

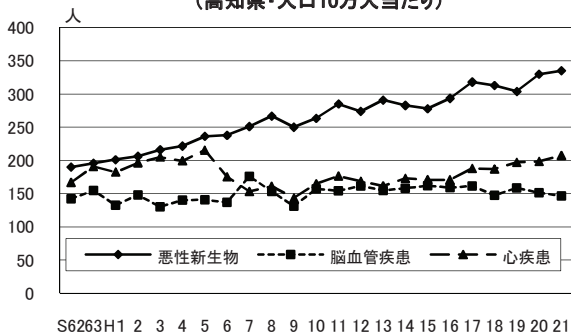

年次: 平成21年

資料: 人口動態統計

出所: 厚生労働省

備考: 本県=全国平均の133.53%

※全国値には、外国・不詳を含む。

ここでの生活習慣病は、次の死因別死亡者数の合計値である。

- 1 悪性新生物
- 2 糖尿病
- 3 高血圧性疾患
- 4 心疾患(高血圧性を除く)
- 5 脳血管疾患



## 96 乳児死亡率(出生児千人当たり)

都道府県名	%	順位
奈良	4.0	1
岩手	3.5	2
青森	3.5	2
長崎	3.4	4
徳島	3.1	5
山形	3.1	5
福島	2.9	7
香川	2.7	8
大分	2.7	8
群馬	2.7	8
山梨	2.7	8
愛知	2.6	12
千葉	2.6	12
栃木	2.5	14
愛媛	2.5	14
宮崎	2.4	16
富山	2.4	16
神奈川	2.4	16
秋田	2.4	16
広島	2.4	16
三重	2.4	16
滋賀	2.4	16
全国	2.4	-
和歌山	2.4	16
山口	2.4	16
沖縄	2.4	16
大阪	2.3	26
大崎	2.3	26
東京	2.3	26
福岡	2.3	26
岐阜	2.2	30
岡山	2.2	30
茨城	2.2	30
北海道	2.2	30
長野	2.2	30
福島	2.1	35
鹿児島	2.1	35
京都	2.1	35
新潟	2.0	38
熊本	2.0	38
静岡	2.0	38
兵庫	2.0	38
宮城	2.0	38
島根	2.0	38
石川	1.9	44
鳥取	1.8	45
高知	1.7	46
佐賀	1.5	47

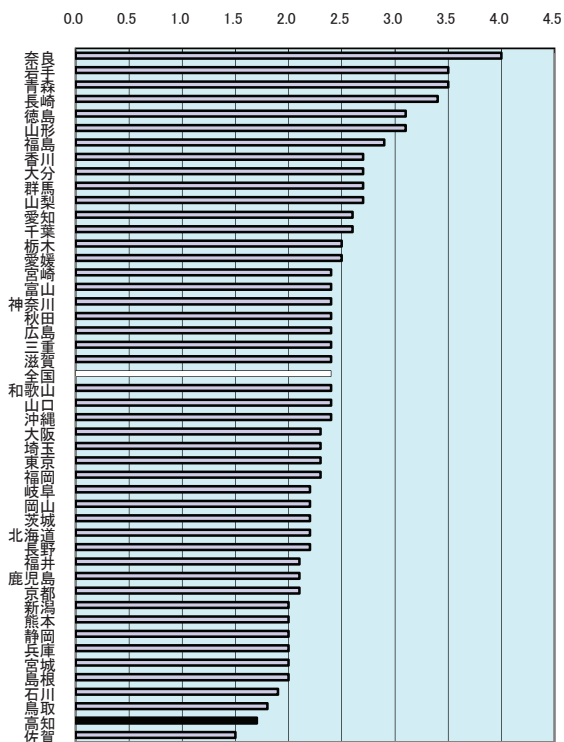

乳児死亡率の推移

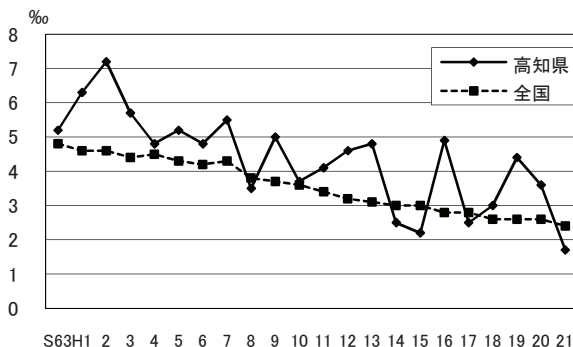

年次: 平成21年

資料: 人口動態統計

出所: 厚生労働省

備考: 本県=全国平均の70.83%

※全国値には外国・不詳を含む。

乳児死亡

生後1年未満の死亡をいう。届出に記載された住所地による区分の年間の数値。

## 97 医療施設に従事する医師数(人口10万人当たり)

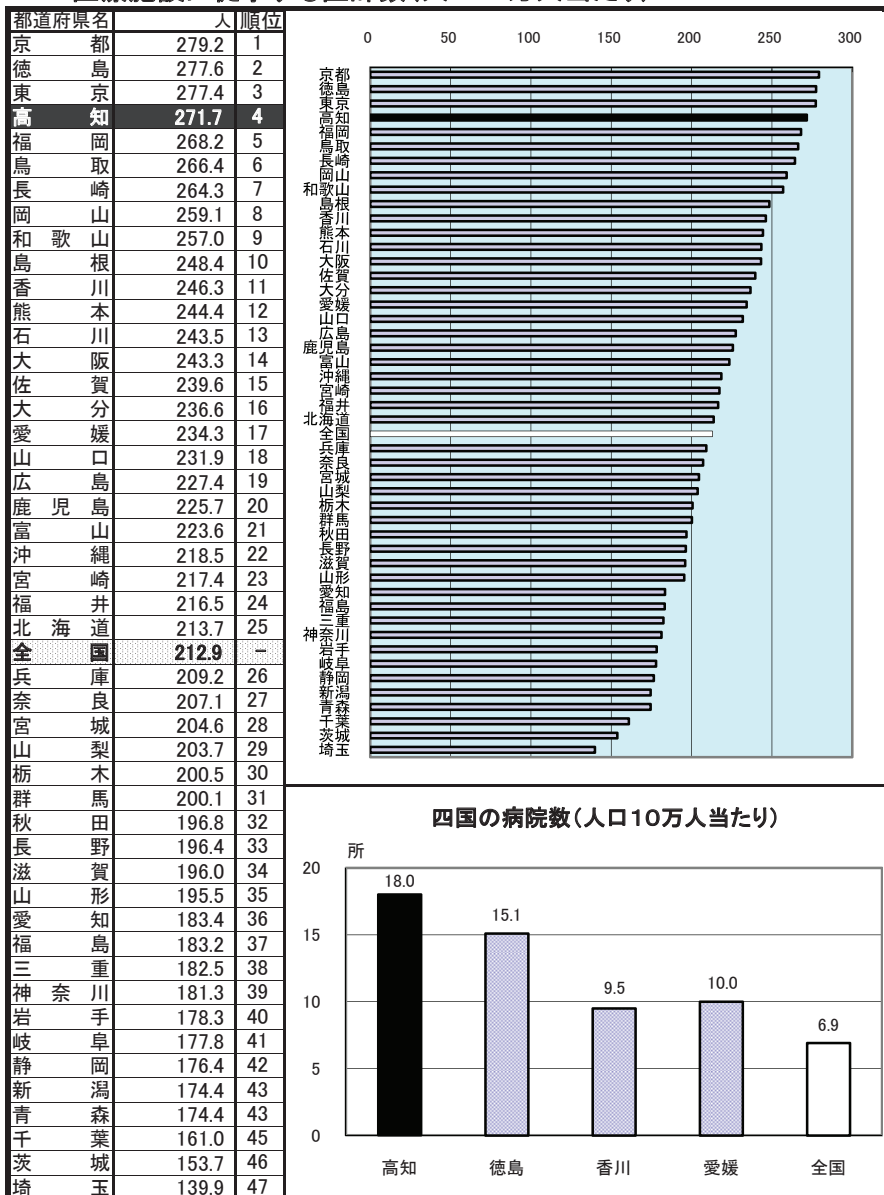

### 四国の病院数(人口10万人当たり)

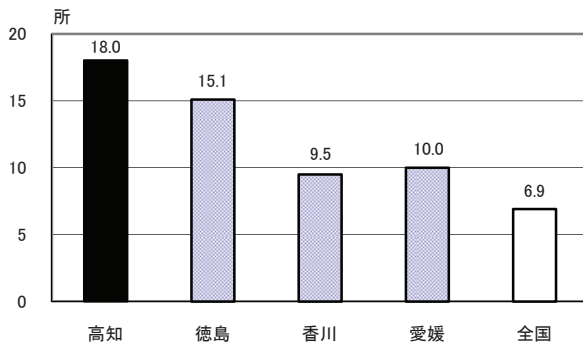

年次: 平成20年12月31日現在

資料: 医師・歯科医師・薬剤師調査(2年ごとの調査)

出所: 厚生労働省

備考: 本県=全国平均の127.62%

年次: 平成21年10月1日現在

資料: 医療施設(静態・動態)調査・病院報告

出所: 厚生労働省

## 98 医療施設に從事する歯科医師数(人口10万人当たり)

都道府県名	人	順位
東京都	117.9	1
徳島県	97.9	2
福岡県	95.1	3
大阪府	85.0	4
新潟県	84.0	5
岡山県	83.3	6
長崎県	80.7	7
広島県	79.3	8
千葉県	78.1	9
北海道	77.0	10
全国	75.7	-
神奈川県	75.2	11
長野県	72.5	12
岩手県	72.3	13
宮城県	72.1	14
岐阜県	71.2	15
和歌山県	70.3	16
佐賀県	68.7	17
愛知県	68.4	18
鹿児島県	68.0	19
熊本県	67.4	20
京都府	67.3	21
福島県	67.1	22
香川県	66.9	23
埼玉県	66.6	24
兵庫県	65.4	25
群馬県	65.1	26
奈良県	64.8	27
山口県	64.5	28
栃木県	64.2	29
愛媛県	62.9	30
山梨県	62.5	31
茨城県	61.5	32
高知県	61.1	33
宮崎県	60.7	34
静岡県	60.0	35
大分県	59.9	36
三重県	59.5	37
鳥取県	59.3	38
沖縄県	57.0	39
秋田県	55.9	40
富山県	55.7	41
山形県	54.8	42
青森県	54.5	43
滋賀県	54.2	44
島根県	53.7	45
石川県	53.0	46
福井県	49.5	47

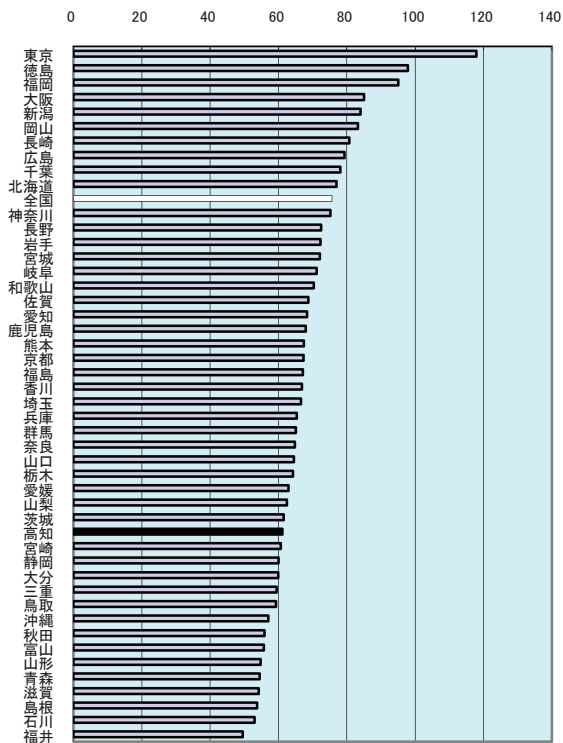

### 四国の歯科診療所数(人口10万人当たり)

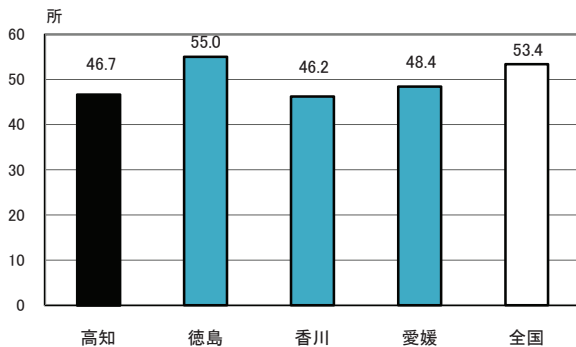

年次: 平成20年12月31日現在

資料: 医師・歯科医師・薬剤師調査(2年ごとの調査)

出所: 厚生労働省

備考: 本県=全国平均の80.71%

上表 年次: 平成21年10月1日現在

資料: 医療施設(静態・動態)調査・病院報告

出所: 厚生労働省

# 99 医療施設に從事する看護師数(人口10万人当たり)

都道府県名	人	順位
高知	899.4	1
熊本	845.6	2
長崎	844.1	3
鹿児島	835.1	4
佐賀	821.7	5
宮崎	819.2	6
大分	808.5	7
石川	803.4	8
福岡	794.0	9
愛媛	793.9	10
岡山	792.9	11
徳島	777.8	12
山口	773.1	13
鳥取	767.3	14
島根	759.9	15
香川	759.6	16
北海道	758.2	17
岩手	734.0	18
富山	726.1	19
秋田	697.8	20
福井	681.3	21
京都	679.4	22
山形	677.1	23
広島	674.4	24
沖縄	663.3	25
和歌山	654.5	26
長野	645.2	27
青森	642.0	28
滋賀	625.8	29
新潟	601.5	30
全 国	597.7	-
大阪	594.5	31
兵庫	580.4	32
山梨	574.5	33
福島	569.1	34
群馬	565.0	35
宮城	560.2	36
奈良	549.8	37
三重	536.2	38
東京	531.3	39
岐阜	518.5	40
静岡	514.7	41
愛知	507.1	42
栃木	500.2	43
神奈川	452.2	44
茨城	442.6	45
千葉	422.9	46
埼玉	382.4	47

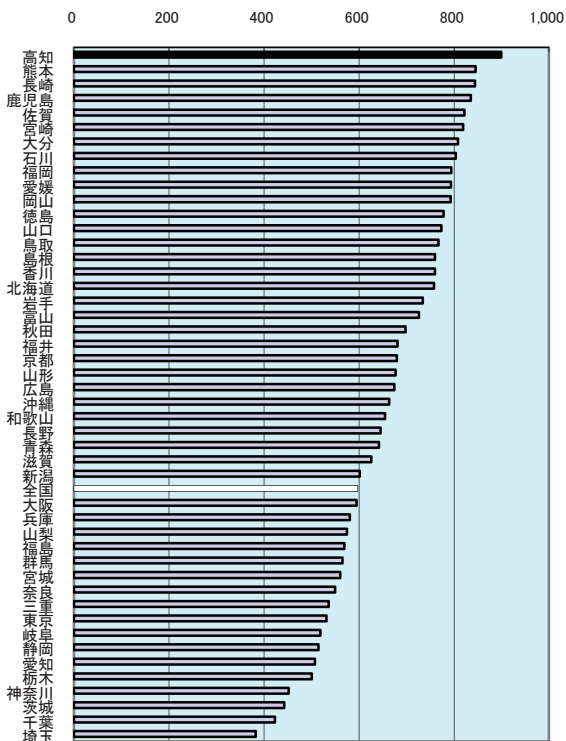

看護職員業務従事者の推移(高知県)

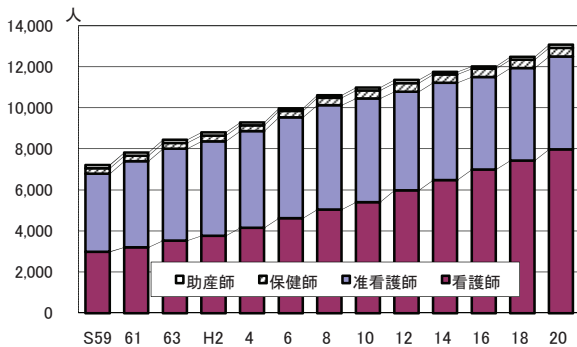

年次: 平成20年末現在  
 資料: 衛生行政報告例(2年ごとの調査)  
 出所: 厚生労働省  
 備考: 本県=全国平均の150.46%

上表 年次: 隔年12月31日現在  
 資料: 健康福祉行政の概要  
 出所: 県健康政策部、地域福祉部

# 100 病床数(人口10万人当たり)

都道府県名	床	順位
高知	2,488.5	1
鹿児島	2,067.1	2
熊本	1,975.9	3
長崎	1,934.1	4
徳島	1,931.3	5
山口	1,891.2	6
北海道	1,815.7	7
佐賀	1,805.4	8
宮崎	1,738.5	9
大分	1,737.7	10
福岡	1,729.3	11
石川	1,655.8	12
富山	1,636.2	13
島根	1,625.8	14
愛媛	1,603.2	15
香川	1,582.8	16
岡山	1,557.6	17
鳥取	1,537.4	18
秋田	1,514.6	19
広島	1,449.2	20
福井	1,437.4	21
和歌山	1,434.0	22
岩手	1,400.5	23
福島	1,399.7	24
京都	1,388.3	25
沖縄	1,386.0	26
青森	1,352.7	27
山梨	1,301.2	28
山形	1,288.0	29
群馬	1,260.0	30
全 国	1,256.0	-
新潟	1,244.2	31
大阪	1,241.3	32
奈良	1,177.6	33
兵庫	1,154.8	34
長野	1,143.2	35
宮城	1,139.0	36
三重	1,115.7	37
茨城	1,108.0	38
栃木	1,097.0	39
静岡	1,072.3	40
滋賀	1,063.1	41
岐阜	999.3	42
東京	996.4	43
千葉	925.2	44
愛知	919.0	45
埼玉	881.8	46
神奈川	826.7	47

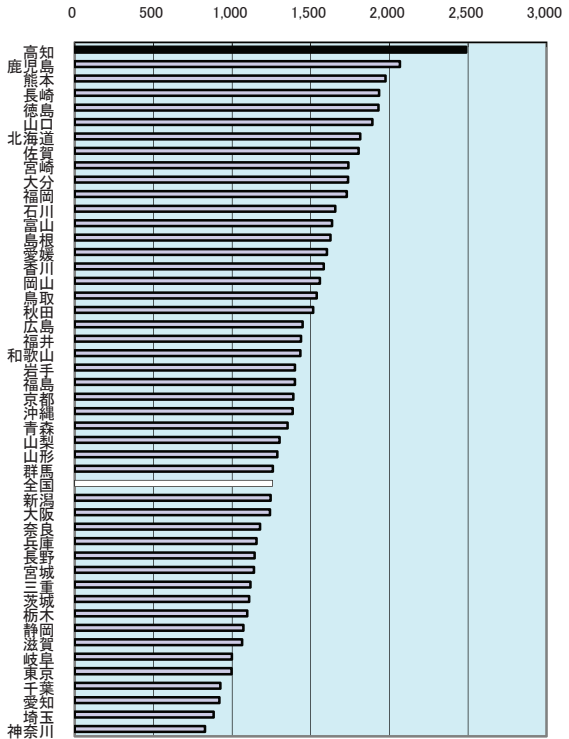

種別別年間病床利用率の推移(高知県)

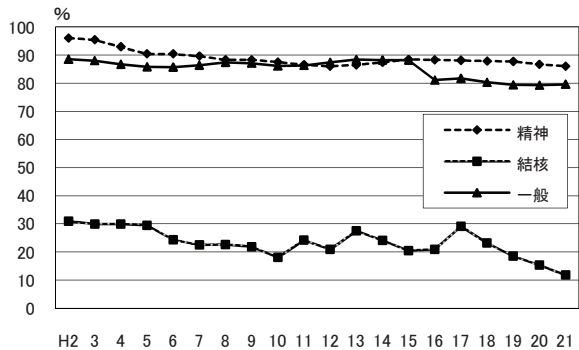

年次: 平成21年10月1日現在

資料: 医療施設(静態・動態)調査病院報告

出所: 厚生労働省

備考: 本県=全国平均の198.13%

※一般診療所、歯科診療所は除く。

※平成16年以降の一般病床は療養病床を含まない。

$$\text{年間病床利用率} = \frac{\text{在院患者1日当たり平均}}{\text{6月末病床数}} \times 100$$

# 101 平均在院日数

都道府県名	日	順位
高知	53.1	1
佐賀	50.4	2
鹿児島	48.5	3
山口	47.0	4
徳島	46.9	5
熊本	45.7	6
長崎	43.5	7
宮崎	43.0	8
福岡	41.0	9
北海道	38.4	10
愛媛	38.4	10
富山	37.9	12
石川	37.6	13
大分	36.7	14
大岩	36.6	15
広島	36.1	16
青森	35.1	17
秋田	35.1	17
和歌山	34.9	19
沖繩	34.8	20
島根	34.7	21
福島	34.6	22
栃木	34.4	23
新潟	34.4	23
山梨	34.2	25
埼玉	33.9	26
東京都	33.7	27
三重	33.4	28
全国	33.2	-
香川	33.2	29
鳥取	33.1	30
福井	33.0	31
茨城	32.6	32
岡山	32.1	33
群馬	32.1	33
静岡	31.5	35
大阪	31.2	36
奈良	31.1	37
兵庫	30.7	38
千葉	30.1	39
山形	29.7	40
滋賀	28.8	41
宮城	28.2	42
愛知	28.0	43
岐阜	27.2	44
長野	26.3	45
神奈川県	25.6	46
東京都	25.5	47

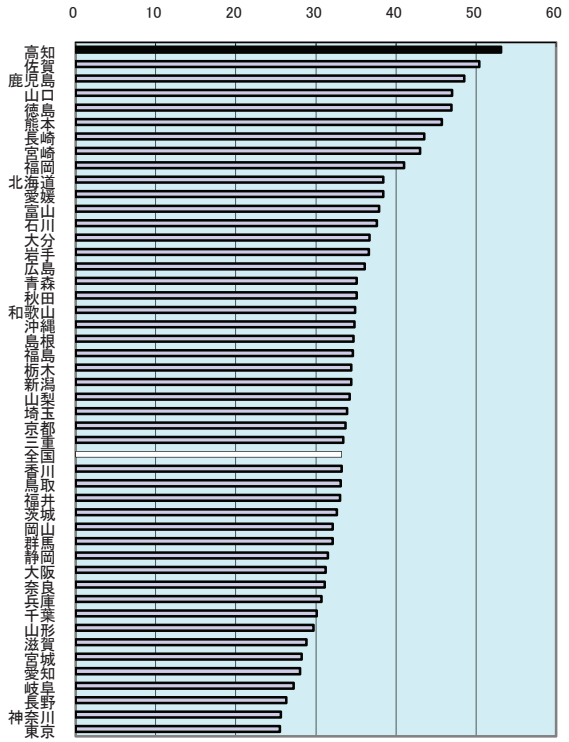

病床の種類別平均在院日数(平成20年)

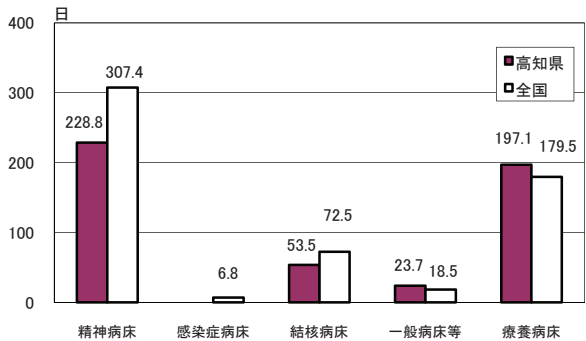

年次: 平成21年

資料: 医療施設(静態・動態)調査病院報告

出所: 厚生労働省

備考: 本県=全国平均の159.94%

$$\text{平均在院日数} = \frac{\text{在院患者延べ数} \times 2}{\text{病院新入院} + \text{退院患者数}}$$

# 102 感染症り患率(人口10万人当たり)

都道府県名	り患率	順位
神奈川	68.84	1
東京都	58.18	2
福岡	48.16	3
千葉県	47.88	4
北海道	46.28	5
北海	46.28	5
佐賀	43.93	6
青森	43.47	7
長崎	43.33	8
和歌山	41.72	9
京都府	41.08	10
大阪府	40.33	11
全国	39.72	-
秋田	39.18	12
大阪府	38.91	13
愛知	38.08	14
熊本	38.06	15
岡山	37.62	16
鹿児島	37.09	17
広島	36.67	18
宮崎	36.17	19
山形	34.34	20
沖縄	34.30	21
静岡	34.29	22
岩手	34.03	23
三重	33.11	24
香川	32.52	25
奈良	32.34	26
岐阜	31.90	27
福井	31.88	28
徳島	31.10	29
滋賀	31.10	30
富山	29.96	31
島根	29.80	32
埼玉	29.37	33
茨城	28.44	34
石川	28.26	35
宮城	27.60	36
兵庫	26.78	37
福島	26.50	38
山口	26.38	39
鳥取	25.71	40
群馬	25.34	41
高知	25.34	42
愛媛	25.14	43
栃木	22.62	44
長野	22.30	45
新潟	21.92	46
山梨	19.29	47

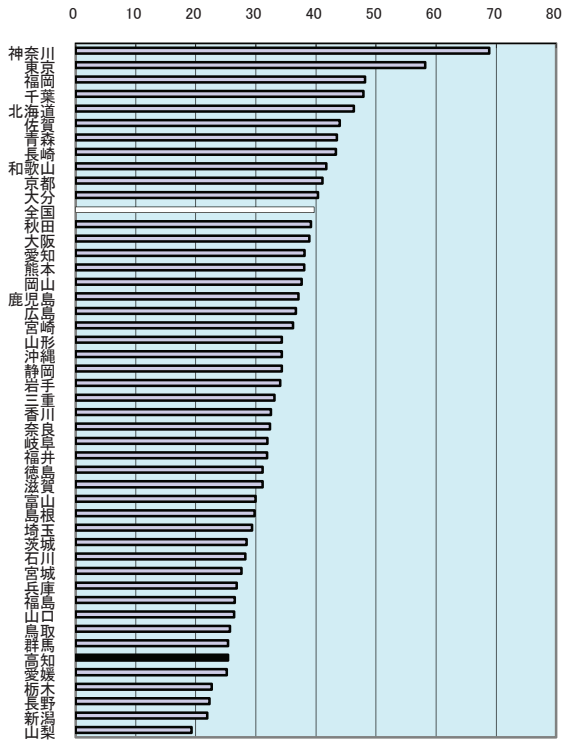

四国の感染症患者数

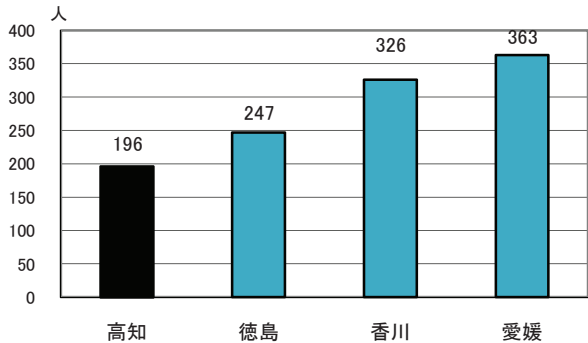

年次: 平成20年※平成19年12月31日から平成20年12月28日の52週間

資料: 感染症発生動向調査事業年報

出所: 厚生労働省

備考: 本県＝全国平均の63.80%

# 103 救急自動車年間出動件数(人口1万人当たり)

都道府県名	件	順位
大阪	543	1
東京	528	2
高知	444	3
沖縄	437	4
歌山	434	5
京都	431	6
神奈川	421	7
千葉	413	8
福岡	411	9
香川	408	10
山口	402	11
全国	401	-
三重	396	12
兵庫	395	13
奈良	392	14
愛媛	388	15
熊本	387	16
広島	385	17
鹿児島	379	18
埼玉	374	19
愛知	373	20
岡山	373	20
山梨	371	22
大分	370	23
北海道	369	24
滋賀	364	25
長崎	361	26
静岡県	359	27
群馬	354	28
宮城	353	29
佐賀	348	30
長野	346	31
徳島	346	31
茨城	343	33
鳥取	342	34
島根	342	34
岐阜	340	36
新潟	339	37
福島	331	38
宮崎	328	39
栃木	325	40
秋田	309	41
山形	308	42
岩手	301	43
富山	300	44
石川	299	45
青森	290	46
福井	287	47

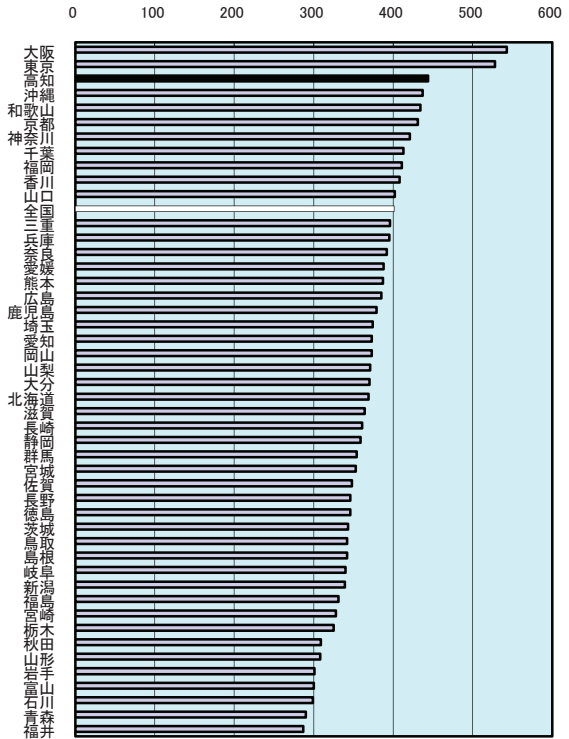

## 救急活動の推移(高知県)

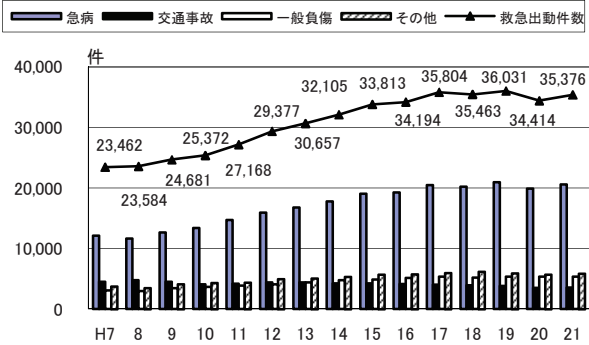

年次: 平成21年  
 資料: 消防白書  
 出所: 消防庁  
 備考: 本県=全国平均の110.72%



# 104 火災出火件数(人口10万人当たり)

都道府県名	件	順位
高知	54.3	1
鹿児島	53.7	2
宮崎	51.3	3
茨城	51.1	4
福島	48.0	5
岡山	47.9	6
青森	47.7	7
秋田	46.8	8
広島	46.2	9
兵庫	46.1	10
北海道	46.1	10
香川	45.6	12
東京	45.4	13
岐阜	45.3	14
栃木	44.9	15
宮城	44.9	15
大分	44.7	17
愛知	44.7	17
佐賀	44.4	19
三重	44.2	20
長崎	44.0	21
岩手	43.9	22
鳥取	43.5	23
群馬	43.3	24
山梨	42.5	25
長野	42.4	26
山口	42.0	27
和歌山	41.6	28
静冈	41.2	29
全国	41.0	-
福岡	40.8	30
愛媛	40.3	31
千葉	39.8	32
大阪	38.5	33
徳島	38.2	34
福岡	37.9	35
埼玉	37.0	36
山形	36.9	37
熊本	36.3	38
沖縄	35.9	39
滋賀	35.1	40
奈良	33.7	41
新潟	31.2	42
神奈川	30.8	43
石川	29.5	44
福井	28.7	45
京都	22.2	46
富山	20.7	47

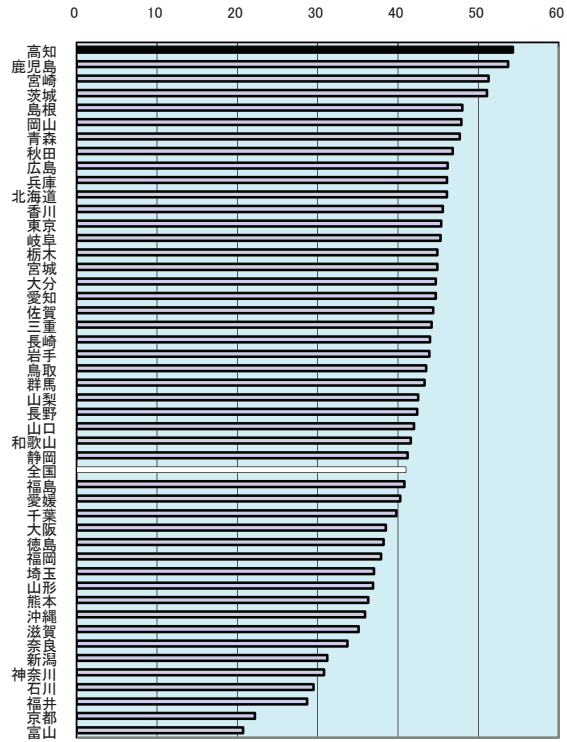

出火件数及び損害見積額の推移(高知県)

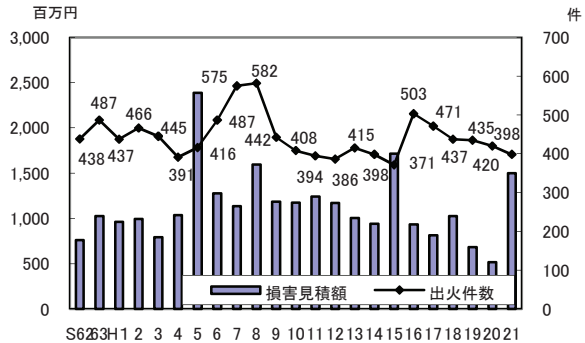

年次: 平成20年

資料: 社会生活統計指標2011

出所: 総務省統計局

備考: 本県=全国平均の132.44%

※損害見積額は破壊消防濃損によって生じた損害額を含む。

上表 資料: 県消防政策課

# 105 交通事故発生件数(人口10万人当たり)

都道府県名	件	順位
香川	1,173.2	1
宮崎	972.1	2
群馬	953.0	3
静岡県	946.2	4
佐賀	911.0	5
岡山	883.9	6
福岡	877.5	7
山梨	749.0	8
和歌山	717.2	9
徳島	697.9	10
愛知	687.2	11
兵庫	651.3	12
山形	644.2	13
鹿児島	643.3	14
滋賀	629.8	15
愛媛	620.1	16
熊本	615.2	17
三重	608.2	18
広島	604.4	19
大阪	587.4	20
全 国	577.8	-
京都	572.4	21
岐阜	567.6	22
茨城	563.0	23
大分	554.6	24
福岡	553.4	25
埼玉	542.6	26
石川	542.5	27
栃木	535.0	28
長崎	534.5	29
富山	534.2	30
山口	532.8	31
長野	517.4	32
奈良	508.3	33
高 知	497.2	34
神奈川	481.0	35
福井	463.0	36
沖縄	457.5	37
宮城	456.4	38
新潟	445.3	39
東京	438.0	40
青森	435.5	41
千叶	428.4	42
北海道	354.2	43
秋田	338.6	44
鳥取	330.5	45
岩手	327.4	46
島根	307.6	47

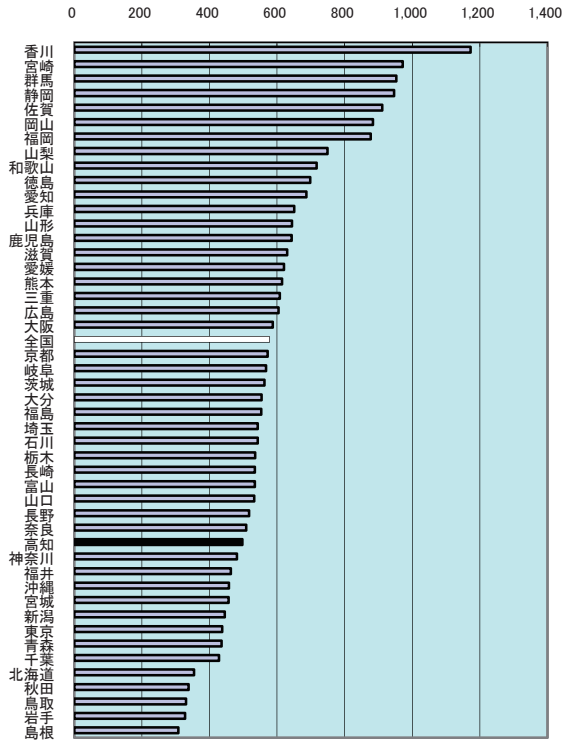

高知県の原因別交通事故件数  
(第一当事者:車両等の上位8位)

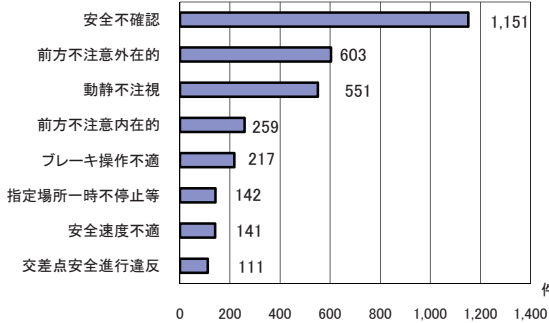

年次: 平成21年  
 資料: 社会生活統計指標2011  
 出所: 総務省統計局  
 備考: 本県=全国平均の86.05%

上表 年次: 平成21年  
 出所: 県警察本部交通企画課資料

# 106 交通事故死者数(人口10万人当たり)

都道府県名	人	順位
山口	7.4	1
香川	7.0	2
茨城	6.7	3
福岡	6.7	3
宮崎	6.5	5
鳥取	6.3	6
徳島	6.1	7
岐阜	6.0	8
栃木	6.0	8
三重	6.0	8
岩手	6.0	8
<b>高知</b>	<b>5.9</b>	<b>12</b>
鹿児島	5.9	12
秋田	5.8	14
愛媛	5.6	15
岡山	5.5	16
富山	5.4	17
和歌山	5.1	18
長野	5.1	18
福島	5.0	20
群馬	5.0	20
広島	5.0	20
熊本	4.9	23
新潟	4.8	24
静岡	4.7	25
長崎	4.7	25
島根	4.6	27
滋賀	4.6	27
石川	4.6	27
大山	4.4	30
山梨	4.4	30
佐賀	4.3	32
山形	4.2	33
北海道	4.0	34
宮城	3.9	35
<b>全国</b>	<b>3.9</b>	<b>-</b>
福岡	3.9	35
京都	3.9	35
奈良	3.7	38
青森	3.6	39
沖縄	3.4	40
兵庫	3.2	41
千葉	3.2	41
愛知	3.1	43
埼玉	2.9	44
大阪	2.3	45
神奈川	2.0	46
東京	1.6	47

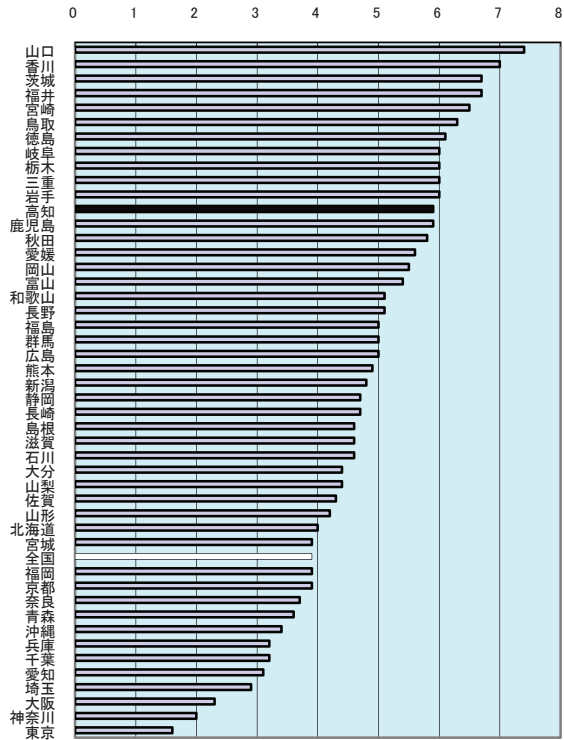

普通・軽自動車の当事者別シートベルト着用状況 (高知県)

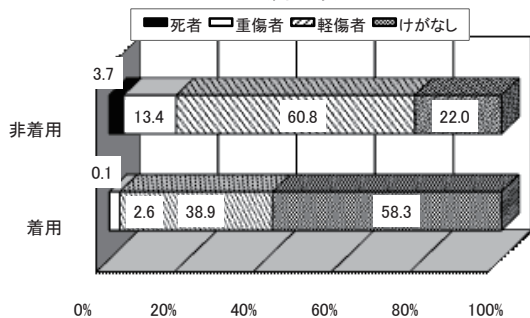

年次: 平成21年  
 資料: 社会生活統計指標2011  
 出所: 総務省統計局  
 備考: 本県=全国平均の151.28%

上表 年次: 平成21年  
 資料: 交通白書  
 出所: 県警察本部

# 107 高齢者交通事故件数(高齢者10万人当たり)

都道府県名	件	順位
香川	827.95	1
宮崎	691.38	2
群馬	654.86	3
静岡県	625.42	4
佐賀	582.13	5
岡山	546.58	6
福岡	523.40	7
山梨	503.33	8
徳島	500.48	9
和歌山	488.43	10
鹿児島	461.33	11
愛知県	461.05	12
山形	443.89	13
滋賀	428.87	14
兵庫	417.52	15
三重	416.63	16
愛媛	414.10	17
岐阜	402.43	18
広島	395.72	19
栃木	391.95	20
埼玉	391.17	21
熊本	383.15	22
富山	380.63	23
茨城	380.46	24
全国	379.78	-
長野	371.91	25
山口	362.00	26
京都	360.73	27
富知	353.21	28
石川	348.18	29
大分	345.25	30
福島	337.70	31
福井	332.50	32
神奈川	326.48	33
大阪	322.03	34
奈良	317.33	35
沖繩	312.81	36
新潟	310.81	37
長崎	297.28	38
千葉	295.82	39
宮城	283.11	40
東京	276.39	41
青森	274.13	42
鳥取	234.64	43
秋田	233.44	44
北海道	232.91	45
岩手	218.38	46
島根	213.88	47

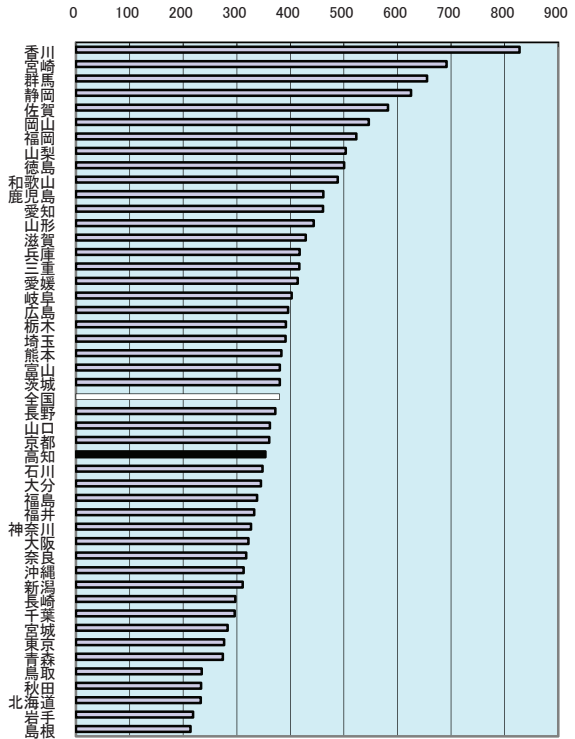

## 高齢者及び子供の交通事故死傷者数(高知県)

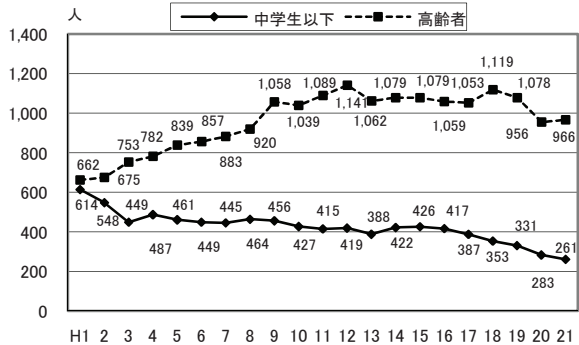

年次: 平成21年  
 出所: 高知県警察本部交通企画課資料  
 備考: 本県=全国平均の93.01%  
 ここでの高齢者は、65歳以上の者。

上表 年次: 平成21年  
 資料: 交通白書  
 出所: 県警察本部

# 108 飲酒事故件数(酒気帯び含む・人口10万人当たり)

都道府県名	件	順位
沖 縄	7.60	1
徳 島	5.70	2
山 梨	5.42	3
茨 城	5.00	4
鹿 児 島	4.98	5
佐 賀	4.81	6
青 森	4.64	7
香 川	4.40	8
長 崎	4.13	9
岡 山	4.07	10
宮 崎	4.07	11
滋 賀	3.91	12
群 馬	3.79	13
石 川	3.78	14
新 潟	3.74	15
栃 木	3.74	16
熊 本	3.69	17
和 歌 山	3.68	18
山 形	3.65	19
福 島	3.53	20
愛 媛	3.34	21
福 岡	3.22	22
福 岡	3.17	23
廣 島	3.14	24
高 知	<b>3.00</b>	<b>25</b>
千 葉	2.96	26
静 岡	2.95	27
岩 手	2.84	28
全 国	<b>2.82</b>	-
北 海 道	2.81	29
宮 城	2.78	30
長 野	2.78	31
埼 玉	2.78	32
岐 阜	2.63	33
三 重	2.62	34
富 山	2.46	35
鳥 取	2.20	36
大 阪	2.19	37
兵 庫	2.17	38
秋 田	2.10	39
大 分	2.01	40
山 口	1.99	41
愛 知	1.93	42
福 井	1.86	43
京 都	1.83	44
島 根	1.81	45
神 奈 川	1.62	46
東 京	1.54	47

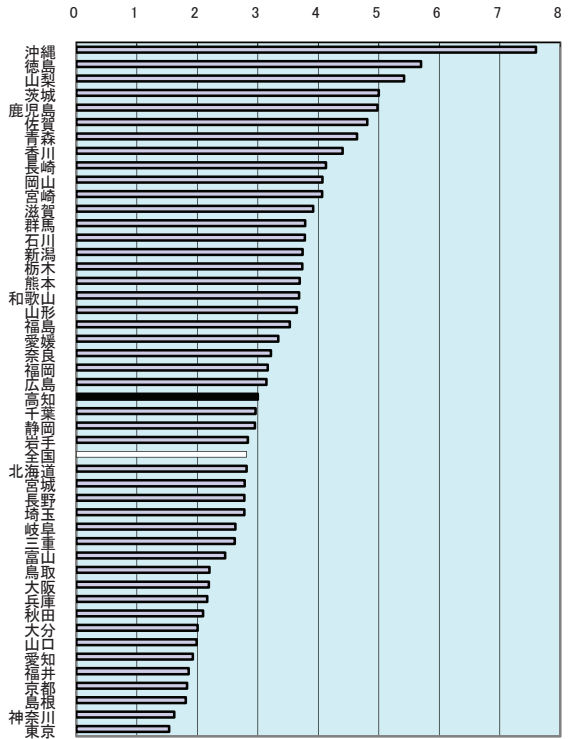

飲酒運転を伴う交通事故年次別推移(高知県)

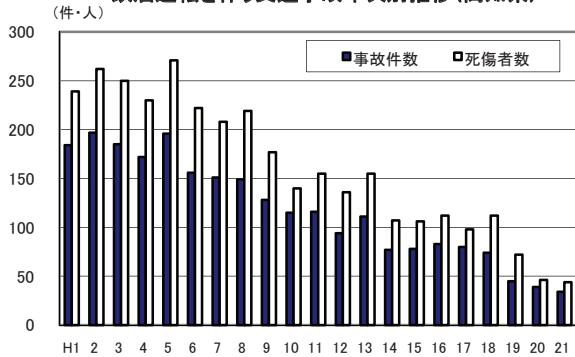

年次: 平成21年  
 出所: 高知県警察本部交通企画課資料  
 備考: 本県=全国平均の106.49%  
 第一当事者のみ

年次: 平成21年  
 資料: 交通白書  
 出所: 県警察本部

# 109 刑法犯認知件数(人口千人当たり)

都道府県名	件	順位
大阪	22.92	1
愛知	19.54	2
京都	19.12	3
福岡	17.88	4
兵庫	17.46	5
埼玉	17.17	6
東京	16.52	7
千葉	16.47	8
茨城	14.81	9
<b>全国</b>	<b>14.24</b>	<b>-</b>
栃木	14.19	10
岐阜	14.19	10
和歌山	14.14	12
岡山	14.04	13
三重	13.52	14
<b>高知</b>	<b>13.50</b>	<b>15</b>
奈良	13.42	16
群馬	13.28	17
神奈川	12.73	18
愛媛	12.35	19
宮城	12.21	20
香川	11.40	21
静岡	11.30	22
沖縄	11.16	23
滋賀	11.02	24
北海道	10.79	25
徳島	10.64	26
広島	10.50	27
佐賀	10.15	28
鳥取	10.09	29
新潟	9.80	30
宮崎	9.77	31
長野	9.72	32
山口	9.57	33
熊本	9.57	33
福島	9.54	35
富山	9.18	36
山梨	9.06	37
石川	8.30	38
福井	8.30	38
大分	8.20	40
島根	8.00	41
鹿児島	7.95	42
青森	7.91	43
長崎	7.17	44
岩手	6.74	45
山形	6.67	46
秋田	5.54	47

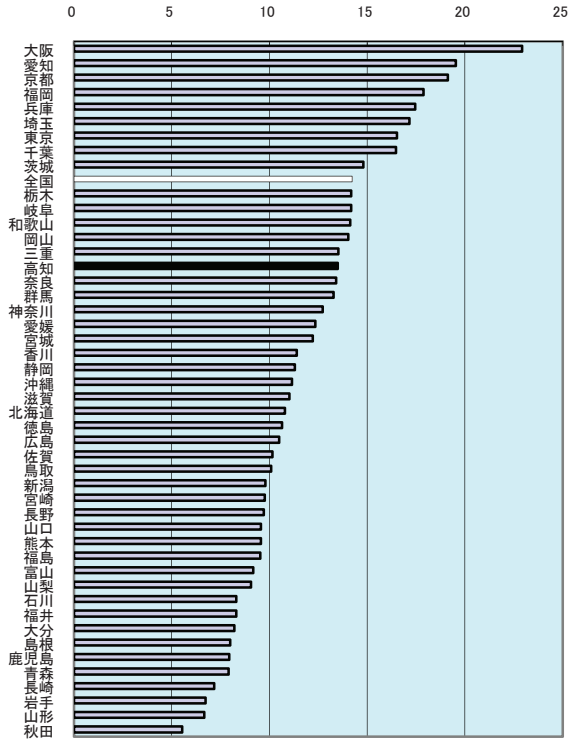

## 刑法犯認知・検挙状況の推移

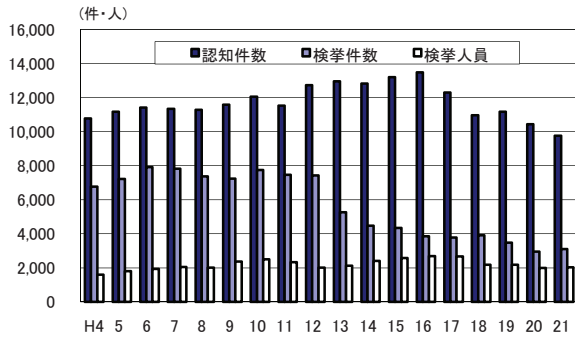

年次: 平成20年  
 資料: 社会生活統計指標2011  
 出所: 総務省統計局  
 備考: 本県＝全国平均の94.80%

上表 年次: 平成21年  
 資料: 犯罪統計書  
 出所: 県警察本部捜査第一課

# 110 少年刑法犯検挙人員(14～19歳人口千人当たり)

都道府県名	人	順位
高知	20.22	1
福岡	19.13	2
京都	16.13	3
兵庫	16.10	4
山口	15.72	5
岡山	15.00	6
神奈川	14.81	7
大阪	14.68	8
熊本	14.62	9
広島	14.27	10
和歌山	13.81	11
千葉	13.01	12
鳥取	12.90	13
埼玉	12.84	14
愛媛	12.56	15
香川	12.44	16
全国	12.36	-
東京	12.00	17
沖縄	11.95	18
栃木	11.60	19
奈良	11.57	20
宮崎	11.47	21
長野	11.31	22
徳島	11.17	23
富山	11.13	24
新潟	11.07	25
青森	11.03	26
岐阜	10.74	27
山梨	10.66	28
愛知	10.51	29
群馬	10.36	30
滋賀	10.23	31
福井	10.19	32
北海道	10.15	33
宮城	9.92	34
静岡	9.91	35
佐賀	9.90	36
三重	9.57	37
福島	9.42	38
茨城	9.28	39
島根	9.11	40
石川	9.08	41
長崎	9.01	42
大分	8.88	43
鹿児島	7.74	44
岩手	6.93	45
秋田	6.79	46
山形	5.44	47

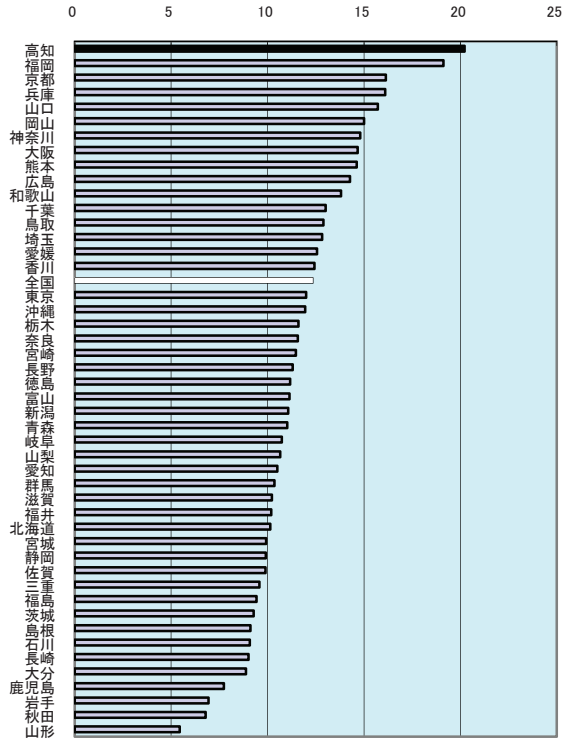

### 検挙人員に占める少年の割合(高知県)

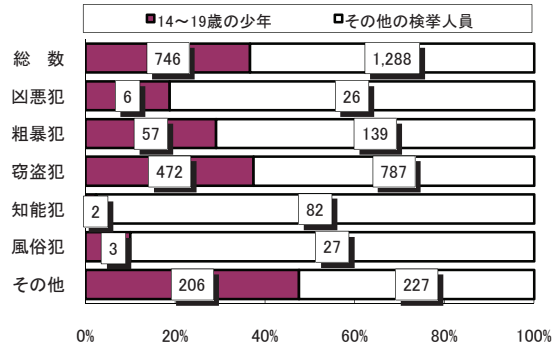

年次: 平成20年  
 資料: 社会生活統計指標2011  
 出所: 総務省統計局  
 備考: 本県=全国平均の163.59%  
 ここで少年とは、14～19歳の者。

上表 年次: 平成21年  
 資料: 犯罪統計書  
 出所: 県警察本部捜査第一課

# 市 町 村 編

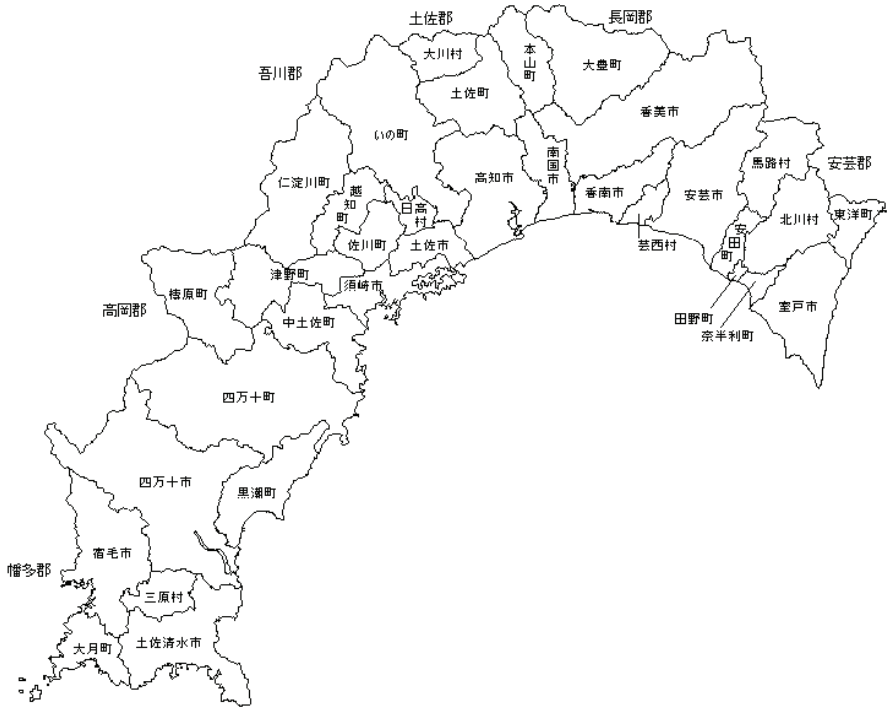



市 町 村 名	指 標 名	1. 総面積		2. 林野面積		3. 経営耕地面積	
		順位	km <sup>2</sup>	順位	ha	順位	a
高 知 市	8	309.22	-	3	157,181	-	-
旧高知市	-	-	40	5,396	-	-	-
旧鏡土村	-	-	41	5,223	-	-	-
旧土佐山村	-	-	39	5,402	-	-	-
旧春野町	-	-	49	1,639	11	59,600	-
室 戸 市	11	248.30	9	21,612	15	44,624	-
安 芸 市	6	317.34	2	27,782	7	76,937	-
南 国 市	22	125.35	37	6,068	1	186,905	-
土 佐 市	27	91.59	42	5,113	5	99,402	-
須 崎 市	19	135.46	22	9,980	10	60,114	-
宿 毛 市	9	286.15	5	23,928	6	82,831	-
土 清 市	10	266.56	7	22,742	18	37,483	-
四 万 村	2	632.42	-	-	-	-	-
旧中土佐市	-	-	1	31,050	4	112,130	-
旧西土佐市	-	-	8	22,378	20	35,494	-
香 南 市	21	126.51	-	-	-	-	-
旧赤岡町	-	-	53	1	46	5,330	-
旧香我美町	-	-	44	3,938	13	56,253	-
旧野須川町	-	-	50	434	12	57,656	-
旧吉川村	-	-	46	2,838	32	20,857	-
香 美 市	3	538.22	52	6	45	8,530	-
旧土佐山田町	-	-	28	8,279	8	74,683	-
旧香北町	-	-	21	11,251	23	31,153	-
旧物部村	-	-	4	27,654	36	16,425	-
東 洋 町	29	74.10	35	6,328	39	13,135	-
奈 半 利 町	33	28.32	48	2,191	41	10,593	-
田 野 町	34	6.56	51	310	43	10,459	-
安 田 町	30	52.30	43	4,206	33	20,132	-
北 川 村	15	196.91	12	18,496	37	16,023	-
馬 路 村	18	165.52	15	15,614	47	5,172	-
芸 西 村	32	39.63	47	2,813	30	21,811	-
本 山 町	20	134.21	20	11,891	28	22,817	-
大 山 豊 町	7	314.94	3	27,740	22	32,287	-
土 佐 川 町	13	212.11	14	18,173	17	39,087	-
大 川 の 町	26	95.28	26	8,840	48	3,270	-
い 旧本川村	4	470.71	-	-	14	48,831	-
旧伊野村	-	-	11	19,953	-	-	-
旧吾北村	-	-	31	7,630	-	-	-
旧淀川町	-	-	17	14,580	-	-	-
仁 淀 池 川 町	5	332.96	-	-	-	-	-
旧池川村	-	-	18	13,416	44	8,897	-
旧吾川村	-	-	34	6,936	40	12,109	-
旧仁淀村	-	-	23	9,419	42	10,534	-
中 土 佐 町	16	193.43	-	-	-	-	-
旧中大野見村	-	-	29	8,208	35	19,877	-
旧大川町	25	100.84	25	9,140	31	21,498	-
佐 越 川 町	23	111.95	33	7,195	9	69,525	-
橋 知 町	12	236.51	24	9,395	25	27,322	-
日 原 町	31	44.88	10	21,511	26	25,484	-
津 高 野 町	14	197.98	45	2,926	34	19,919	-
旧東津野村	-	-	19	12,033	19	37,451	-
旧葉山村	-	-	38	5,715	-	-	-
四 万 十 川 町	1	642.06	-	-	-	-	-
旧窪正町	-	-	6	22,876	2	158,482	-
旧大和村	-	-	13	18,211	29	21,935	-
旧大和村	-	-	16	14,819	24	30,523	-
大 月 町	24	103.02	30	8,178	21	34,288	-
三 原 町	28	85.35	32	7,482	27	25,312	-
黒 潮 賀 町	17	188.47	-	-	-	-	-
旧佐賀町	-	-	36	6,250	38	14,983	-
旧大知町	-	-	27	8,461	16	42,783	-
高 知 県		7,105.16		593,650		2,048,127	
年 資 出 備	次 料 所 考	平成21年10月1日 全国都道府県市区町村別面積調 国土交通省国土地理院	平成12年8月1日 世界農業センサス 農林水産省	平成17年2月1日 農業センサス 農林水産省			

市 町 村 名	指 標 名	4. 総人口 (国勢調査)		5. 人口 (国勢調査・男)		6. 人口 (国勢調査・女)	
		順位	人	順位	人	順位	人
高 知 市	知 市	1	343,416	1	155,025	1	178,459
旧 高 知 市	旧 高 知 市	-	-	-	-	-	-
旧 鏡 土 村	旧 鏡 土 村	-	-	-	-	-	-
旧 土 佐 山 村	旧 土 佐 山 村	-	-	-	-	-	-
旧 春 野 町	旧 春 野 町	-	-	13	7,254	13	8,252
室 戸 市	室 戸 市	13	15,210	11	8,241	12	9,249
安 芸 市	安 芸 市	10	19,550	9	9,607	9	10,741
南 国 市	南 国 市	2	49,497	2	24,179	2	26,579
土 佐 市	土 佐 市	6	28,698	4	14,346	4	15,665
須 崎 市	須 崎 市	8	24,714	6	12,687	6	13,352
宿 毛 市	宿 毛 市	9	22,614	7	11,466	7	12,931
土 清 市	土 清 市	12	16,024	12	8,002	11	9,279
四 万 十 村	四 万 十 村	3	35,941	3	17,857	3	20,060
旧 中 西 土 佐 市	旧 中 西 土 佐 市	-	-	-	-	-	-
旧 南 岡 市	旧 南 岡 市	4	33,836	-	-	-	-
旧 赤 我 美 町	旧 赤 我 美 町	-	-	36	1,547	33	1,777
旧 野 須 市	旧 野 須 市	-	-	21	3,058	22	3,230
旧 夜 須 町	旧 夜 須 町	-	-	10	8,470	10	9,289
旧 吉 川 村	旧 吉 川 村	-	-	29	1,941	30	2,191
旧 美 佐 山 田 市	旧 美 佐 山 田 市	-	-	40	991	40	1,047
旧 香 物 北 部 町	旧 香 物 北 部 町	5	28,772	-	-	-	-
旧 土 佐 山 田 町	旧 土 佐 山 田 町	-	-	8	10,923	8	11,259
旧 香 物 北 部 町	旧 香 物 北 部 町	-	-	25	2,471	25	2,870
旧 香 物 北 部 町	旧 香 物 北 部 町	-	-	39	1,267	39	1,467
東 洋 町	東 洋 町	29	2,947	33	1,654	34	1,732
奈 半 利 町	奈 半 利 町	27	3,540	32	1,679	32	2,048
安 野 町	安 野 町	30	2,931	37	1,512	35	1,724
田 野 町	田 野 町	28	2,969	35	1,588	36	1,709
北 川 村	北 川 村	32	1,367	43	703	43	775
芸 路 村	芸 路 村	33	1,014	44	570	44	600
芸 西 村	芸 西 村	25	4,048	30	1,910	29	2,298
本 山 町	本 山 町	24	4,109	28	2,073	28	2,301
大 山 豊 町	大 山 豊 町	22	4,720	24	2,511	24	2,981
土 佐 川 町	土 佐 川 町	23	4,353	27	2,154	26	2,478
大 川 村	大 川 村	34	411	45	284	45	254
い の 町	い の 町	7	25,072	5	12,879	5	14,189
旧 本 川 村	旧 本 川 村	-	-	-	-	-	-
旧 伊 野 町	旧 伊 野 町	-	-	-	-	-	-
旧 吾 北 村	旧 吾 北 村	-	-	-	-	-	-
旧 淀 川 町	旧 淀 川 町	17	6,502	17	3,486	17	3,861
旧 池 川 村	旧 池 川 村	-	-	-	-	-	-
旧 吾 川 村	旧 吾 川 村	-	-	-	-	-	-
旧 仁 淀 村	旧 仁 淀 村	-	-	-	-	-	-
中 土 佐 町	中 土 佐 町	16	7,592	-	-	-	-
旧 中 大 野 見 町	旧 中 大 野 見 町	-	-	20	3,171	19	3,613
旧 大 野 見 村	旧 大 野 見 村	-	-	42	712	42	824
佐 川 町	佐 川 町	14	13,958	14	6,797	14	7,650
越 知 町	越 知 町	19	6,374	19	3,206	18	3,746
橋 原 町	橋 原 町	26	3,986	26	2,280	27	2,345
日 高 野 町	日 高 野 町	21	5,452	23	2,785	23	3,110
津 野 町	津 野 町	18	6,410	18	3,286	20	3,576
旧 東 津 野 村	旧 東 津 野 村	-	-	-	-	-	-
旧 葉 山 村	旧 葉 山 村	-	-	-	-	-	-
四 万 十 川 町	四 万 十 川 町	11	18,734	-	-	-	-
旧 窪 川 正 町	旧 窪 川 正 町	-	-	15	6,518	15	7,539
旧 大 十 和 村	旧 大 十 和 村	-	-	38	1,497	38	1,641
旧 大 十 和 村	旧 大 十 和 村	-	-	34	1,639	37	1,693
大 三 月 原 村	大 三 月 原 村	20	5,784	22	3,030	21	3,407
黒 潮 町	黒 潮 町	31	1,681	41	855	41	953
旧 佐 賀 方 町	旧 佐 賀 方 町	15	12,370	-	-	-	-
旧 大 方 町	旧 大 方 町	-	-	31	1,878	31	2,069
旧 大 方 町	旧 大 方 町	-	-	16	4,446	16	5,044
高 知 県	高 知 県		764,596		374,435		421,857
年 資 出 備	次 料 所 考	平成22年10月1日 国勢調査速報 総務省統計局		平成17年10月1日 国勢調査 総務省統計局		平成17年10月1日 国勢調査 総務省統計局	

市 町 村 名	指 標 名	7. 総人口(住民基本台帳)		8. 人口(住民基本台帳・男)		9. 人口(住民基本台帳・女)	
		順位	人	順位	人	順位	人
高	知	1	339,714	1	158,209	1	181,505
	旧高知市	-	-	-	-	-	-
	旧鏡川村	-	-	-	-	-	-
	旧土佐山村	-	-	-	-	-	-
	旧春野町	-	-	-	-	-	-
室	戸	13	16,637	12	7,886	13	8,751
安	芸	10	19,899	10	9,405	10	10,494
南	国	2	49,505	2	23,507	2	25,998
土	佐	5	29,153	5	13,991	5	15,162
須	崎	8	24,812	8	12,050	8	12,762
宿	毛	9	23,103	9	10,868	9	12,235
土	清	12	16,643	13	7,755	12	8,888
四	万	3	36,351	3	17,160	3	19,191
	旧中土佐村	-	-	-	-	-	-
	旧西南岡市	-	-	-	-	-	-
香	旧赤我美町	4	34,460	4	16,614	4	17,846
	旧野須市	-	-	-	-	-	-
	旧吉川村	-	-	-	-	-	-
香	旧美佐田町	6	28,339	6	13,259	6	15,080
	旧香物山北町	-	-	-	-	-	-
	旧洋利町	-	-	-	-	-	-
東	半	28	3,171	28	1,499	28	1,672
奈	利	27	3,698	27	1,686	27	2,012
田	野	30	3,044	30	1,447	30	1,597
安	田	29	3,130	28	1,499	29	1,631
北	川	32	1,486	32	696	32	790
馬	路	33	1,043	33	492	33	551
芸	西	24	4,039	25	1,865	24	2,174
本	山	25	3,991	24	1,889	25	2,102
大	豊	22	5,009	22	2,265	22	2,744
土	佐	23	4,466	23	2,124	23	2,342
大	川	34	469	34	230	34	239
い	の	7	26,595	7	12,711	7	13,884
	旧本伊野川村	-	-	-	-	-	-
	旧伊吾北村	-	-	-	-	-	-
仁	淀	17	6,964	17	3,276	17	3,688
	旧池川村	-	-	-	-	-	-
	旧吾川村	-	-	-	-	-	-
	旧仁淀村	-	-	-	-	-	-
中	土	16	8,115	16	3,818	16	4,297
	旧中大野見町	-	-	-	-	-	-
佐	川	14	14,287	14	6,704	14	7,583
越	知	19	6,662	19	3,117	19	3,545
橋	原	26	3,931	26	1,857	26	2,074
日	高	21	5,778	21	2,719	21	3,059
津	野	18	6,782	18	3,219	18	3,563
	旧東津野村	-	-	-	-	-	-
	旧葉山村	-	-	-	-	-	-
四	万	11	19,814	11	9,353	11	10,461
	旧窪川町	-	-	-	-	-	-
	旧大正町	-	-	-	-	-	-
	旧和賀町	-	-	-	-	-	-
大	月	20	6,304	20	2,981	20	3,323
三	原	31	1,794	31	855	31	939
黒	潮	15	13,213	15	6,206	15	7,007
	旧佐賀町	-	-	-	-	-	-
	旧大賀方	-	-	-	-	-	-
高	知		772,401		363,212		409,189
年	次	平成22年3月31日		平成22年3月31日		平成22年3月31日	
資	料	住民基本台帳人口要覧		住民基本台帳人口要覧		住民基本台帳人口要覧	
出	所	総務省自治行政局		総務省自治行政局		総務省自治行政局	
備	考						

市 町 村 名	指 標 名	10. 世帯数		11. 世帯人員		12. 人口増減 (平成20年～21年)	
		順位	世帯	順位	1世帯当たり 人	順位	人
高 知 市	旧高知市	1	150,816	28	2.28	27	△249
	旧鏡土佐山村		-		-		-
	旧春野町		-		-		-
室 戸 市	芸国市	13	6,996	24	2.38	33	△370
安 芸 市	南国市	10	8,112	20	2.45	23	△236
南 土 市	須崎市	2	19,381	13	2.55	32	△348
土 須 市	宿毛市	6	10,452	3	2.79	28	△273
須 宿 市	土佐市	8	9,321	8	2.66	31	△338
宿 土 市	四万市	9	9,202	15	2.51	23	△236
	佐万村	12	7,212	27	2.31	29	△297
	旧中土佐市	3	14,864	22	2.45	25	△242
	旧西南岡美市		-		-		-
香 旧赤野市	須川村	4	12,842	6	2.68	1	530
	旧夜吉川村		-		-		-
	旧吉美市		-		-		-
香 旧土佐山田町	北部町	5	12,208	25	2.32	22	△235
	旧香物村		-		-		-
東 洋 町	奈半利町	28	1,461	33	2.17	8	△52
	安野田村	27	1,480	17	2.50	8	△52
	安北馬芸村	29	1,214	16	2.51	12	△67
	芸西村	30	1,203	10	2.60	11	△65
	本大山豊町	32	598	18	2.48	2	△4
	土大佐川町	33	450	26	2.32	4	△19
	大佐川の町	26	1,490	5	2.71	7	△45
	土大佐川の町	25	1,760	29	2.27	6	△30
	大佐川の町	21	2,312	34	2.17	21	△152
土 大 佐 川 町		23	1,799	19	2.48	10	△54
大 佐 川 町		34	213	32	2.20	2	△4
い 旧本伊野北川川淀村		7	9,775	4	2.72	34	△443
	旧伊野北川川淀村		-		-		-
	旧吾野北川川淀村		-		-		-
仁 旧淀池吾仁村		17	3,088	30	2.26	20	△142
	旧吾仁村		-		-		-
	旧仁村		-		-		-
中 土 佐 町	中大野見町	16	3,119	11	2.60	18	△134
	旧中大野見町		-		-		-
	佐越橋日津村	14	5,339	7	2.68	16	△88
	旧知原高野村	18	2,642	14	2.52	19	△139
	旧津野村	24	1,768	31	2.22	14	△79
	旧東葉山村	22	2,064	2	2.80	17	△92
	旧万窪大十和村	20	2,405	1	2.82	13	△69
	旧万窪大十和村		-		-		-
	旧万窪大十和村		-		-		-
	旧万窪大十和村		-		-		-
	旧万窪大十和村		-		-		-
	旧万窪大十和村		-		-		-
	旧万窪大十和村		-		-		-
	旧万窪大十和村		-		-		-
大 三 黒 月 原 潮 佐 賀 大 知 市		19	2,573	21	2.45	15	△85
		31	745	23	2.41	5	△21
		15	5,012	9	2.64	26	△246
			-		-		-
			-		-		-
高 知 県			321,671		2.40		△4,679
年 資 出 備	次 所 考	平成22年10月1日 国勢調査速報 総務省統計局		平成22年10月1日 国勢調査速報 総務省統計局		平成22年3月31日 住民基本台帳人口要覧 総務省自治行政局 平成20年4月1日～平成21年3月31日	

市 町 村 名 指 標 名	13. 人口密度		14. 出生率		15. 死亡率	
	順位	1km <sup>2</sup> 当たり 人	順位	人口千人当たり %	順位	人口千人当たり %
高 知 市	1	1,110.6	1	8.6	34	9.7
旧高知市		-		-		-
旧鏡土村		-		-		-
旧佐山村		-		-		-
旧春野町		-		-		-
室安南土須宿四	14	61.3	25	4.2	8	17.2
戸芸国土須宿四	13	61.6	17	5.5	17	15.5
須宿四	3	394.9	2	7.8	33	10.9
須宿四	4	313.3	14	5.5	29	12.6
須宿四	6	182.4	11	5.8	26	13.1
須宿四	11	79.0	4	7.0	25	13.2
須宿四	15	60.1	23	4.4	5	18.9
須宿四	17	56.8	5	6.8	32	11.5
香 南 市		-		-		-
旧中西土佐市		-		-		-
旧南岡美市	5	267.5	9	6.3	31	11.8
旧赤香我野市		-		-		-
旧夜須川村		-		-		-
旧吉川村		-		-		-
香 土 市	20	53.5	13	5.6	22	14.7
旧土佐市		-		-		-
旧香物市		-		-		-
旧北部村		-		-		-
東奈田安北馬芸	22	39.8	21	4.7	6	18.3
半利町	8	125.0	3	7.2	3	19.2
野田川路	2	446.8	16	5.5	21	14.8
安田川路	18	56.8	28	3.8	12	16.0
北馬芸	32	6.9	20	4.7	23	14.1
芸	33	6.1	31	2.8	30	12.2
芸	10	102.1	24	4.4	18	15.4
本大山	25	30.6	6	6.7	13	15.9
大山	31	15.0	33	2.7	1	21.1
土大い	27	20.5	10	6.0	7	17.7
川	34	4.3	34	2.1	10	16.9
仁	21	53.3	26	4.0	28	12.8
旧本川		-		-		-
旧伊野		-		-		-
旧吾北		-		-		-
旧淀川	29	19.5	27	3.8	4	19.0
旧池川		-		-		-
旧吾川		-		-		-
旧仁淀		-		-		-
中 土 町	23	39.2	18	5.5	14	15.9
旧中大野		-		-		-
旧佐野		-		-		-
佐越橋日津	7	138.4	8	6.4	24	13.3
日津	16	56.9	30	3.4	15	15.6
日津	30	16.9	12	5.7	20	15.0
日津	9	121.5	19	4.9	27	12.9
日津	24	32.4	7	6.7	9	16.9
旧東津野		-		-		-
旧葉山		-		-		-
四 万 村	26	29.2	15	5.5	16	15.6
旧窪川		-		-		-
旧大正		-		-		-
旧和		-		-		-
大三黒	19	56.1	29	3.6	19	15.0
旧原潮	28	19.7	32	2.8	2	19.8
旧佐賀	12	65.6	22	4.5	11	16.3
旧方		-		-		-
高 知 県		107.6		7.0		12.1
年 資 出 備	次 期 所 考	平成22年10月1日 国勢調査速報 総務省統計局・国土交通省国土地理院 面積は平成21年10月1日	平成21年 人口動態調査 住民基本台帳人口要覧 厚生労働省 総務省自治行政局 H21年間の出生数/H21.3.31現在 人口×1000	平成21年 人口動態調査 住民基本台帳人口要覧 厚生労働省 総務省自治行政局 H21年間の死亡数/H21.3.31現在 人口×1000		

市 町 村 名	指 標 名	16. 年少人口比率		17. 生産年齢人口比率		18. 老年人口比率	
		順位	%	順位	%	順位	%
高 知 市	市	2	13.6	1	63.3	34	23.0
旧 高 知 市	市		-		-		-
旧 鏡 土 村	村		-		-		-
旧 土 佐 山 村	村		-		-		-
旧 春 野 町	町		-		-		-
室 戸 市	市	29	8.3	15	55.0	18	36.7
安 芸 市	市	13	10.8	8	57.7	26	31.5
南 国 市	市	3	13.6	2	61.7	33	24.7
土 佐 市	市	6	11.7	6	58.9	29	29.4
須 崎 市	市	9	11.2	9	57.6	27	31.3
宿 毛 市	市	5	12.4	5	59.2	31	28.4
土 清 水 市	市	24	9.6	20	52.5	12	37.9
四 万 十 村	市	4	12.6	7	58.5	30	28.8
旧 中 西 土 佐 市	市		-		-		-
旧 南 岡 美 市	市	1	13.7	3	59.7	32	26.6
旧 赤 香 我 市	町		-		-		-
旧 野 須 市	町		-		-		-
旧 吉 川 村	村		-		-		-
旧 美 佐 山 田 市	市	16	10.4	14	55.0	21	34.6
旧 香 物 北 部 町	町		-		-		-
東 洋 町	町	30	8.2	26	50.8	6	40.9
奈 半 利 町	町	20	9.8	18	53.7	19	36.5
田 野 町	町	18	10.3	16	54.4	20	35.3
安 田 町	町	31	8.2	17	53.9	11	37.9
北 川 村	村	15	10.5	29	50.4	10	39.1
馬 路 村	村	10	11.1	24	52.1	17	36.8
芸 西 村	村	7	11.7	12	56.2	24	32.1
本 山 町	町	28	8.6	30	50.4	5	41.0
大 山 豊 町	町	34	5.2	34	41.7	1	53.1
土 佐 川 町	町	27	9.1	28	50.6	7	40.3
大 川 の 町	町	33	6.8	32	45.8	3	47.3
い 本 川 村	村	12	10.8	4	59.6	28	29.6
旧 伊 野 村	村		-		-		-
旧 吾 北 村	村		-		-		-
旧 淀 川 町	町	32	8.0	33	43.2	2	48.8
旧 池 川 村	村		-		-		-
旧 吾 川 村	村		-		-		-
旧 仁 淀 村	村		-		-		-
中 土 佐 町	町	23	9.7	19	53.1	14	37.2
旧 中 大 野 見 村	村		-		-		-
旧 川 知 町	町	8	11.3	11	56.7	25	32.0
佐 越 町	町	25	9.3	27	50.8	8	39.9
橋 原 町	町	19	10.2	31	48.6	4	41.1
日 高 野 町	町	17	10.3	10	57.2	23	32.5
津 野 村	村	11	10.9	23	52.1	16	37.0
旧 東 津 野 村	村		-		-		-
旧 葉 山 村	村		-		-		-
四 万 十 川 町	町	14	10.8	22	52.2	15	37.0
旧 窪 川 正 町	町		-		-		-
旧 大 十 和 町	町		-		-		-
大 三 月 原 村	村	22	9.7	21	52.5	13	37.8
黒 潮 町	町	26	9.3	25	51.2	9	39.5
旧 佐 賀 町	町	21	9.8	13	55.7	22	34.5
旧 大 方 町	町		-		-		-
高 知 県	県		12.3		59.6		28.2
年 次 所 考	平 成 22 年 3 月 31 日 住 民 基 本 台 帳 人 口 要 覧 以 り 作 成 総 務 省 自 治 行 政 局	平 成 22 年 3 月 31 日 住 民 基 本 台 帳 人 口 要 覧 以 り 作 成 総 務 省 自 治 行 政 局	平 成 22 年 3 月 31 日 住 民 基 本 台 帳 人 口 要 覧 以 り 作 成 総 務 省 自 治 行 政 局	15 歳 未 満 人 口 の 占 め る 割 合	15 ～ 64 歳 人 口 の 占 め る 割 合	65 歳 以 上 人 口 の 占 め る 割 合	

市 町 村 名	指標名	19. 老年化指数		20. 有権者数		21. 外国人数	
		順位	値	順位	人	順位	人
高知市	高知市	34	168.83	1	278,442	1	1,135
旧高知市	旧高知市	-	-	-	-	-	-
旧鏡土佐山村	旧鏡土佐山村	-	-	-	-	-	-
旧春野町	旧春野町	-	-	-	-	25	18
室戸市	室戸市	8	440.26	12	14,526	11	66
安芸芸市	安芸芸市	24	291.90	10	16,870	14	40
南国市	南国市	33	180.92	2	40,040	3	217
土佐市	土佐市	29	251.25	5	24,437	7	87
須崎市	須崎市	26	279.80	8	20,637	2	233
宿毛市	宿毛市	30	229.28	9	18,805	7	87
佐水市	佐水市	12	395.86	13	14,110	9	82
四万十村	四万十村	31	227.77	3	29,702	4	158
旧中土佐市	旧中土佐市	-	-	-	-	-	-
旧西南岡美市	旧西南岡美市	32	194.55	4	27,970	-	-
旧赤香我美町	旧赤香我美町	-	-	-	-	29	10
旧野市須川町	旧野市須川町	-	-	-	-	24	19
旧吉川村	旧吉川村	-	-	-	-	10	69
旧美佐山田町	旧美佐山田町	-	-	-	-	38	4
旧香物北町	旧香物北町	21	332.05	6	24,119	40	3
旧物部村	旧物部村	-	-	-	-	5	125
旧物部村	旧物部村	-	-	-	-	22	20
旧物部村	旧物部村	-	-	-	-	30	9
東洋町	東洋町	4	497.32	28	2,770	17	33
奈半利町	奈半利町	16	370.88	27	3,170	26	15
安野田町	安野田町	19	343.45	30	2,587	31	8
北馬路村	北馬路村	6	463.28	29	2,705	40	3
芸西村	芸西村	15	372.44	32	1,269	40	3
本大山豊町	本大山豊町	22	331.03	33	873	44	2
大佐川村	大佐川村	27	274.58	25	3,389	36	5
大佐川村	大佐川村	5	478.95	24	3,491	19	30
大佐川村	大佐川村	1	1,031.78	22	4,545	18	32
大佐川村	大佐川村	7	442.01	23	3,869	19	30
大佐川村	大佐川村	2	693.75	34	414	45	1
大佐川村	大佐川村	28	273.44	7	22,271	21	28
旧本伊野北川村	旧本伊野北川村	-	-	-	-	-	-
旧伊野北川村	旧伊野北川村	-	-	-	-	-	-
旧淀池川村	旧淀池川村	3	609.50	17	6,127	22	20
旧吾仁川村	旧吾仁川村	-	-	-	-	-	-
旧吾仁川村	旧吾仁川村	-	-	-	-	-	-
中土佐佐見町	中土佐佐見町	14	383.61	16	6,975	-	-
旧中大野見村	旧中大野見村	-	-	-	-	13	44
旧中大野見村	旧中大野見村	25	281.62	14	11,978	40	3
佐越橋日津	佐越橋日津	9	430.58	18	5,773	12	49
旧原高野村	旧原高野村	11	402.24	26	3,351	28	11
旧東津野村	旧東津野村	23	314.77	21	4,920	36	5
旧東津野村	旧東津野村	20	338.60	19	5,718	33	6
旧東津野村	旧東津野村	-	-	-	-	-	-
旧東津野村	旧東津野村	-	-	-	-	-	-
旧東津野村	旧東津野村	-	-	-	-	-	-
四万十川正和町	四万十川正和町	18	343.52	11	16,836	-	-
旧窪大十和村	旧窪大十和村	-	-	-	-	6	112
旧窪大十和村	旧窪大十和村	-	-	-	-	33	6
旧窪大十和村	旧窪大十和村	-	-	-	-	32	7
大三黒月原潮佐大	大三黒月原潮佐大	13	389.71	20	5,403	38	4
旧月原潮佐大	旧月原潮佐大	10	427.11	31	1,519	27	12
旧月原潮佐大	旧月原潮佐大	17	352.78	15	11,130	-	-
旧月原潮佐大	旧月原潮佐大	-	-	-	-	15	35
旧月原潮佐大	旧月原潮佐大	-	-	-	-	15	35
高知県	高知県		229.13		640,741		2,927
年資出備	次料所考	平成22年3月31日 住民基本台帳人口要覧より作成 総務省自治行政局 65歳以上人口/0~15歳未満人口 ×100		平成21年12月2日 選挙人名簿 県選挙管理委員会		平成17年10月1日 国勢調査 総務省統計局	

市町村名	指標名	22. 市町村内総生産額		23. 名目経済成長率		24. 簡小売事業所数	
		順位	百万円	順位	%	順位	人口千人当たり 事業所
高知市	知市	1	1,045,254	11	-0.4	20	14.29
旧高知市	旧高知市	-	-	-	-	-	-
旧鏡土佐村	旧鏡土佐村	-	-	-	-	-	-
旧山野町	旧山野町	-	-	-	-	35	6.44
室戸市	室戸市	12	47,969	1	6.6	5	19.19
安芸市	安芸市	10	52,532	19	-2.9	16	15.65
南国市	南国市	2	187,784	12	-1.3	28	12.02
土佐市	土佐市	6	71,686	4	4.7	23	14.00
須崎市	須崎市	5	91,027	29	-7.9	11	17.92
宿毛市	宿毛市	8	69,491	17	-2.1	6	18.89
土佐市	土佐市	13	40,852	14	-1.8	8	18.37
四万市	四万市	3	113,964	20	-3.0	3	20.67
旧中土佐村	旧中土佐村	-	-	-	-	-	-
旧西土佐村	旧西土佐村	-	-	-	-	-	-
香南市	香南市	4	98,776	25	-5.3	29	11.86
旧赤岡町	旧赤岡町	-	-	-	-	-	-
旧香我美町	旧香我美町	-	-	-	-	-	-
旧野市須川町	旧野市須川町	-	-	-	-	-	-
旧吉川村	旧吉川村	-	-	-	-	-	-
香美市	香美市	7	70,656	18	-2.4	22	14.13
旧土佐山田町	旧土佐山田町	-	-	-	-	-	-
旧香北町	旧香北町	-	-	-	-	-	-
旧物部村	旧物部村	-	-	-	-	-	-
東洋町	東洋町	30	6,916	15	-2.1	1	21.42
奈半利町	奈半利町	27	10,408	3	5.4	10	18.06
安野町	安野町	28	7,907	22	-3.7	21	14.17
安田町	安田町	29	7,801	27	-7.7	12	16.85
北川村	北川村	31	6,622	26	-6.9	34	6.57
芸路村	芸路村	32	5,584	31	-8.7	18	15.26
芸西村	芸西村	23	13,379	5	2.7	19	15.20
本山町	本山町	25	12,497	2	5.6	9	18.10
大豊町	大豊町	19	15,608	34	-14.3	17	15.49
土佐川町	土佐川町	24	12,823	24	-4.7	15	15.66
大川村	大川村	34	3,135	28	-7.9	32	9.96
いの川町	いの川町	9	68,373	16	-2.1	30	11.64
旧本川村	旧本川村	-	-	-	-	-	-
旧伊野町	旧伊野町	-	-	-	-	-	-
旧吾北町	旧吾北町	-	-	-	-	-	-
仁淀川町	仁淀川町	16	21,326	32	-9.0	14	16.00
旧池川村	旧池川村	-	-	-	-	-	-
旧吾川村	旧吾川村	-	-	-	-	-	-
旧仁淀村	旧仁淀村	-	-	-	-	-	-
中土佐町	中土佐町	17	19,474	8	0.9	4	20.16
旧中大野見町	旧中大野見町	-	-	-	-	-	-
旧大野見町	旧大野見町	-	-	-	-	-	-
佐川町	佐川町	15	28,874	23	-3.7	31	11.62
越知町	越知町	18	15,818	7	1.0	13	16.11
橋原町	橋原町	26	10,553	33	-13.5	2	20.85
日高町	日高町	20	15,079	10	-0.4	33	9.58
津野町	津野町	22	13,400	21	-3.0	27	12.60
旧東津野村	旧東津野村	-	-	-	-	-	-
旧葉山村	旧葉山村	-	-	-	-	-	-
四万山町	四万山町	11	51,789	13	-1.6	7	18.80
旧窪川町	旧窪川町	-	-	-	-	-	-
旧大正町	旧大正町	-	-	-	-	-	-
旧和賀町	旧和賀町	-	-	-	-	-	-
大三原町	大三原町	21	13,734	6	1.8	25	13.59
黒潮町	黒潮町	33	4,397	30	-8.7	24	13.73
旧佐賀町	旧佐賀町	14	29,697	9	-0.2	26	12.90
旧大賀町	旧大賀町	-	-	-	-	-	-
高知県	高知県		2,285,185		-1.5		14.77
年資出備	次所考	平成19年度 市町村経済統計書 県統計課		平成19年度 市町村経済統計書 県統計課		平成19年6月1日 商業統計調査 経済産業省 代理商、仲介業を除く	



市 町 村 名	指 標 名	25. 一般飲食店数		26. 事業所数		27. 事業所従業員数	
		順位	人口千人当たり 店	順位	人口千人当たり 事業所	順位	1事業所当たり 人
高	知	8	4.20	18	54.02	4	8.86
	旧高知市		-		-		-
	旧鏡土村		-		-		-
	旧土佐山		-		-		-
	旧春野町	33	1.65	35	20.91	2	9.69
室	戸	4	5.07	11	58.77	30	5.16
安	芸	9	3.98	20	52.92	19	6.07
南	国	16	3.30	28	43.22	1	10.69
土	佐	23	2.71	27	43.66	10	7.13
須	崎	6	4.56	17	54.70	12	7.01
宿	毛	5	4.85	2	67.99	22	6.03
四	佐	3	5.17	4	66.09	29	5.20
	万	1	6.62	1	72.90	16	6.24
	旧中土佐		-		-		-
	旧西土佐		-		-		-
香	南	19	2.87	33	38.61	5	8.01
	旧赤岡		-		-		-
	旧香我美		-		-		-
	旧野市		-		-		-
	旧夜須		-		-		-
	旧吉川		-		-		-
香	美	20	2.86	26	49.70	14	6.62
	旧土佐山		-		-		-
	旧香北		-		-		-
	旧物部		-		-		-
東	洋	28	2.58	3	67.54	35	3.27
奈	半	2	5.35	5	64.73	28	5.28
田	利	22	2.72	9	62.18	23	6.03
安	野	13	3.48	23	51.33	34	4.42
北	田	32	1.93	34	31.45	11	7.04
馬	川	25	2.66	10	61.12	6	7.77
芸	路	26	2.61	29	43.00	3	8.98
本	西	15	3.30	14	57.34	21	6.04
大	山	12	3.53	22	51.90	20	6.06
土	佐	35	1.47	16	55.60	15	6.35
大	川	31	1.98	8	63.37	13	6.72
い	の	14	3.36	30	41.66	9	7.33
	旧本川		-		-		-
	旧伊野		-		-		-
	旧吾北		-		-		-
仁	淀	34	1.56	12	58.23	24	5.95
	旧池川		-		-		-
	旧吾川		-		-		-
	旧淀		-		-		-
中	土	10	3.80	15	56.28	26	5.41
	旧中土佐		-		-		-
	旧大野	30	2.37	31	39.98	8	7.55
佐	川	24	2.67	19	53.62	17	6.11
越	知	27	2.58	6	64.11	25	5.76
橋	原	29	2.43	32	39.56	7	7.76
日	高	18	3.06	24	50.96	27	5.41
津	野		-		-		-
	旧東津		-		-		-
	旧葉山		-		-		-
四	万	7	4.35	13	57.95	18	6.08
	旧窪川		-		-		-
	旧正大		-		-		-
	旧和		-		-		-
大	月	21	2.78	21	52.90	32	4.65
三	原	17	3.15	7	63.45	33	4.54
黒	潮	11	3.61	25	50.66	31	4.66
	旧佐賀		-		-		-
	旧大		-		-		-
高	知		3.90		52.54		7.63
年	次	平成18年10月1日		平成18年10月1日		平成18年10月1日	
資	料	事業所・企業統計調査		事業所・企業統計調査		事業所・企業統計調査	
出	所	総務省統計局		総務省統計局		総務省統計局	
備	考						

市 町 村 名	指 標 名	28 製造品出荷額等		29 製造業事業所数		30 製造業従業者数	
		順位	従業者1人当たり 万円	順位	人口千人当たり 事業所	順位	人
高 知 市	旧 高 知 市	12	2,049	31	1.04	1	7,914
	旧 鏡 土 村	-	-	-	-	-	-
	旧 土 佐 山 村	-	-	-	-	-	-
	旧 春 野 町	-	-	-	-	-	-
室 戸 市	芸 芸 市	4	4,133	27	1.59	15	440
安 芸 市	国 国 市	9	2,322	28	1.44	17	345
南 土 市	須 須 市	7	2,648	9	2.55	2	4,023
土 須 市	崎 崎 市	16	1,482	14	2.24	7	1,149
須 崎 市	毛 毛 市	2	4,716	23	1.87	8	1,075
宿 毛 市	清 清 市	20	1,221	5	2.79	6	1,161
四 土 市	万 十 村	29	780	10	2.54	11	616
	旧 中 土 佐 市	15	1,575	30	1.18	10	630
	旧 西 土 佐 市	-	-	-	-	-	-
	旧 南 岡 美 市	3	4,340	26	1.59	3	1,714
	旧 赤 香 我 市	-	-	-	-	-	-
	旧 野 夜 須 町	-	-	-	-	-	-
	旧 吉 川 村	-	-	-	-	-	-
香 美 市	旧 土 佐 山 田 市	11	2,084	15	2.20	4	1,362
	旧 香 物 北 部 町	-	-	-	-	-	-
	旧 物 部 町	-	-	-	-	-	-
東 洋 町	奈 半 利 町	26	897	17	2.17	29	68
	安 野 田 町	1	5,052	18	2.13	28	69
	安 野 田 町	23	986	3	3.21	24	129
	北 川 路 村	8	2,621	22	1.88	23	151
	馬 川 路 村	x	x	29	1.34	30	47
	芸 西 村	6	2,688	1	4.71	25	111
	芸 西 村	14	1,674	32	0.73	32	42
本 山 町	大 山 豊 町	17	1,355	25	1.74	27	75
	大 山 豊 町	5	2,693	4	2.91	21	244
土 佐 川 町	大 佐 川 町	19	1,326	24	1.77	26	103
	大 佐 川 町	-	-	-	-	-	-
い の 本 川 村	旧 伊 野 北 村	10	2,170	20	1.96	5	1,298
	旧 吾 野 北 村	-	-	-	-	-	-
	旧 淀 池 川 村	30	763	8	2.67	19	297
	旧 吾 川 村	-	-	-	-	-	-
	旧 仁 淀 村	-	-	-	-	-	-
中 土 佐 町	旧 中 大 野 見 町	25	919	13	2.42	14	441
	旧 大 野 見 町	-	-	-	-	-	-
	佐 越 川 知 原 高 野 町	24	985	19	2.02	13	507
	越 橋 日 津 町	22	1,092	21	1.91	18	315
	日 津 町	18	1,336	7	2.74	22	240
	旧 東 津 野 村	13	1,757	2	3.58	12	578
	旧 葉 山 村	28	821	6	2.77	20	273
	旧 万 十 川 正 和 町	21	1,189	11	2.49	9	674
	旧 大 十 和 町	-	-	-	-	-	-
	旧 大 十 和 町	-	-	-	-	-	-
大 三 月 原 潮 佐 賀 大 知 市	大 三 月 原 潮 佐 賀 大 知 市	31	x	33	0.16	33	6
	大 三 月 原 潮 佐 賀 大 知 市	27	256	16	2.20	31	43
	大 三 月 原 潮 佐 賀 大 知 市	-	869	12	2.45	16	426
	大 三 月 原 潮 佐 賀 大 知 市	-	-	-	-	-	-
	高 知 県		2,209		1.62		26,566
年 資 出 所 備	次 料 所 考	平成20年12月31日 工業統計調査 経済産業省		平成20年12月31日 工業統計調査 経済産業省		平成20年12月31日 工業統計調査 経済産業省	

市 町 村 名	指 標 名	31. 農業産出額			32. 農業産出額			33. 農家数	
		順位	耕地面積17-ル当たり	千円	順位	1農家当たり	千円	順位	戸
高	知	10		34	17	2,724	2	2,100	
	旧高知市			-		-		-	
	旧鏡土村			-		-		-	
	旧佐山			-		-		-	
	旧春野町	4		63	2	7,259	12	963	
室	戸	11		32	12	3,258	17	712	
安	芸	3		67	4	5,772	7	1,237	
南	国	12		31	10	3,336	1	2,458	
土	佐	5		62	3	6,362	3	1,542	
須	崎	2		79	5	5,187	6	1,336	
宿	毛	22		22	16	2,769	11	975	
土	清	30		16	22	1,748	23	595	
四	万	31		14	26	1,560		-	
	旧中土			-		-	4	1,486	
	旧西土			-		-	20	630	
香	南	8		48	6	5,140		-	
	旧赤岡			-		-	48	60	
	旧我美			-		-	22	622	
	旧野市			-		-	16	719	
	旧夜須			-		-	36	310	
	旧吉川			-		-	44	151	
香	旧美佐	13		31	19	2,584		-	
	旧山田			-		-	10	1,075	
	旧香北			-		-	19	671	
	旧物部			-		-	33	375	
東	洋	27		18	9	3,362	46	116	
奈	半	6		57	7	4,346	43	214	
田	野	9		45	14	2,870	42	216	
安	田	7		54	8	3,824	30	408	
北	川	18		26	21	2,085	38	283	
馬	路	17		26	29	1,441	45	118	
芸	西	1		97	1	8,870	34	345	
本	山	25		20	27	1,528	32	386	
大	山	34		12	35	447	14	940	
土	佐	29		18	24	1,637	25	568	
大	川	32		14	31	909	47	88	
い	の	26		19	30	1,275	9	1,137	
	旧川野			-		-		-	
	旧伊野			-		-		-	
	旧吾北			-		-		-	
仁	淀	33		12	33	526		-	
	旧池川			-		-	37	299	
	旧吾川			-		-	26	468	
	旧仁淀			-		-	29	411	
中	土	16		27	20	2,565		-	
	旧中大			-		-	35	325	
	旧佐野			-		-	40	256	
佐	川	21		22	23	1,725	8	1,165	
越	知	24		21	28	1,472	24	591	
橋	原	35		11	34	516	18	697	
日	高	23		21	25	1,607	28	417	
津	野	28		18	32	871	13	953	
	旧東津			-		-		-	
	旧葉山			-		-		-	
四	万	15		27	13	2,992		-	
	旧窪川			-		-	5	1,424	
	旧大正			-		-	31	391	
	旧和			-		-	21	628	
大	月	19		23	15	2,841	27	433	
三	原	20		22	11	3,261	41	230	
黒	潮	14		30	18	2,649		-	
	旧佐賀			-		-	39	263	
	旧大			-		-	15	730	
高	知			34		3,037		32,517	
年	次	平成18年		平成18年		平成17年2月1日			
資	料	第53次高知農林水産統計年報		第53次高知農林水産統計年報		農林業センサス			
出	所	中国四国農政局高知農政事務所		中国四国農政局高知農政事務所		農林水産省			
産	考	平成18年7月15日現在耕地面積		平成17年2月1日世界農林業センサスの農家数当たり					

市 町 村 名	指標名	34. 販売農家比率		35. 農家人口増減率		36. 農道延長	
		順位	%	順位	%	順位	1km当たり m
高	知	22	67.71	39	80.88	8	511.9
	旧高知市		-		-		-
	旧鏡土村		-		-		-
	旧佐山町		-		-		-
	旧春野町	15	73.42	32	82.25		-
室	戸	24	66.85	47	77.53	13	344.8
安	芸	5	80.03	7	89.56	33	34.8
南	国	19	70.67	38	81.01	2	1,626.3
土	佐	16	71.60	37	81.06	27	133.9
須	崎	32	58.98	23	84.97	28	128.2
宿	毛	27	65.95	28	83.96	4	651.8
四	佐	35	57.48	45	77.83	18	274.2
	万		-		-	11	431.8
	旧中土村	30	63.26	24	84.47		-
	旧西土佐市	17	71.59	12	87.98		-
香	旧南岡町	36	55.00	41	80.67	5	584.4
	旧赤我美町	8	78.62	5	89.79		-
	旧野市町	12	75.80	11	88.55		-
	旧夜須川村	14	73.55	21	86.17		-
	旧吉美市	23	66.89	2	98.68		-
香	旧土佐山田町	21	68.47	15	87.78	26	155.3
	旧香北町	37	54.55	30	83.20		-
	旧物部村	38	53.07	31	82.27		-
東	洋	3	82.76	34	82.23	9	479.1
奈	半	28	65.89	46	77.63	10	456.5
田	野	40	49.54	44	78.41	1	1,713.1
安	田	11	77.70	8	89.19		-
北	川	9	78.45	27	83.97	23	178.3
馬	路	7	78.81	19	86.55	31	57.8
芸	西	1	86.67	4	91.87	19	248.8
本	山	39	51.30	33	82.25	12	363.6
大	豊	44	42.13	14	87.89	32	53.5
土	佐	20	70.42	6	89.71	30	90.5
大	川	45	40.91	17	86.89	15	316.9
い	の	43	44.24	43	78.75	22	180.2
	旧本伊川村		-		-		-
	旧伊野北村		-		-		-
	旧淀川町		-		-	20	230.6
	旧池川村	48	23.75	1	116.33		-
	旧吾仁村	47	26.71	13	87.97		-
	旧仁淀村	46	30.41	29	83.23		-
中	佐		-		-	17	293.1
	旧中大野町	25	66.77	40	80.83		-
	旧大野見町	6	78.91	18	86.75		-
佐	川	29	65.75	26	84.12	29	127.6
越	知	42	46.36	35	81.93	6	542.7
橋	原	34	57.68	16	87.75	24	160.1
日	高	33	58.03	42	79.96	21	221.8
津	野	41	47.43	10	88.95	25	156.9
	旧東津野村		-		-		-
	旧葉山村		-		-		-
四	万		-		-	16	313.0
	旧窪川町	2	85.74	25	84.24		-
	旧大正町	13	74.42	3	94.54		-
	旧大和町	18	71.50	9	89.16		-
大	月	26	66.05	36	81.55	3	927.5
三	原	4	82.17	48	72.15	7	536.3
黒	潮		-		-	14	336.2
	旧佐賀町	10	77.95	22	85.74		-
	旧大賀町	31	61.23	20	86.51		-
高	知		64.79		84.27		307.4
年	次	平成17年2月1日		平成12年・平成17年		平成20年度	
資	料	農林業センサス		世界農林業センサス・農林業センサス		市町村行財政の状況	
出	所	農林水産省		農林水産省		農林水産省	
備	考	販売農家:経営耕地面積30a以上、又は農産物販売金額が50万円以上の農家				農林水産省	

市 町 村 名	指 標 名	37. 林業就業者数		38. 林家数		39. 保有山林面積	
		順位	人	順位	戸	順位	林家1世帯当たり ha
高	知	6	87	-	-	-	-
旧高	知		-	1	2,770	34	5.95
旧鏡	山		-	38	224	35	5.75
旧土	佐		-	41	215	11	9.67
旧春	野		-	48	134	49	3.73
室	戸	11	62	34	276	21	7.29
安	芸	4	103	23	483	5	12.32
南	国	20	22	8	792	13	8.19
土	佐	34	1	27	387	51	3.26
須	崎	17	28	7	850	48	3.94
宿	毛	7	76	5	1,099	14	8.06
土	清	12	57	12	665	41	4.62
四	水	2	194	-	-	-	-
	十		-	4	1,258	24	6.81
	村		-	10	710	9	10.03
	佐		-	-	-	-	-
香	南	22	17	-	-	-	-
	岡		-	52	11	1	24.73
	我		-	37	244	36	5.51
	美		-	40	217	40	4.73
	須		-	44	162	42	4.52
	川		-	53	5	53	2.80
香	美	3	121	-	-	-	-
	佐		-	14	635	37	5.31
	山		-	19	535	30	6.24
	北		-	18	546	33	5.98
	部		-	-	-	-	-
東	洋	29	7	49	127	19	7.72
奈	利	26	8	50	86	28	6.27
安	野	31	5	51	22	45	4.23
田	田	26	8	42	211	29	6.26
北	川	24	15	39	222	12	8.58
馬	路	26	8	43	203	15	8.04
芸	西	31	5	46	140	32	6.04
本	山	10	64	30	333	16	7.86
大	豊	15	39	2	1,347	22	6.87
土	佐	8	74	13	646	10	9.78
大	川	29	7	47	139	3	14.11
い	の	5	97	-	-	-	-
	川		-	45	161	2	17.56
	本		-	22	490	31	6.12
	伊		-	11	691	18	7.74
	北		-	-	-	-	-
仁	川	13	49	-	-	-	-
	淀		-	26	419	23	6.87
	池		-	17	550	44	4.24
	吾		-	21	512	39	5.02
	川		-	-	-	-	-
	淀		-	-	-	-	-
中	佐	21	20	-	-	-	-
	土		-	36	273	27	6.33
	佐		-	33	279	6	11.47
	大	17	28	9	734	50	3.49
	川		-	16	566	43	4.27
	知	25	13	6	875	8	10.62
	原	9	69	6	286	52	2.98
	高	31	5	32	466	17	7.83
	野	16	34	-	-	-	-
	東		-	25	466	17	7.83
	津		-	20	527	46	4.13
	野		-	-	-	-	-
	津		-	-	-	-	-
	野		-	-	-	-	-
	東		-	3	1,264	26	6.34
	葉		-	24	477	4	12.41
	山		-	15	613	7	10.77
	十	1	201	-	-	-	-
	川		-	3	1,264	26	6.34
	正		-	24	477	4	12.41
	和		-	15	613	7	10.77
大	月	19	25	28	375	38	5.24
三	原	22	17	35	274	25	6.72
黒	潮	14	45	-	-	-	-
	佐		-	29	343	20	7.53
	賀		-	31	323	47	4.07
	方		-	-	-	-	-
高	知		1,611		26,192		6.90
年	次	平成21年3月31日		平成12年2月1日		平成12年2月1日	
資	料	県森づくり推進課資料		世界農林業センサス		世界農林業センサス	
出	所	県森づくり推進課		農林水産省		農林水産省	
備	考			林家数：保有山林面積が1ha以上の世帯(参考 平成2年以前の調査では10ha以上の世帯を林家としている)		林家数：保有山林面積が1ha以上の世帯(参考 平成2年以前の調査では10ha以上の世帯を林家としている)	

市 町 村 名	指標名	40. 林道延長		41. 漁業就業者数		42. 漁船数	
		順位	1km当たり m	順位	人	順位	隻
高 知 市	市	31	87.5	11	161	13	95
旧 高 知 市	市	-	-	-	-	-	-
旧 鏡 土 村	村	-	-	-	-	-	-
旧 土 佐 山 村	村	-	-	-	-	-	-
旧 春 野 町	町	-	-	-	-	-	-
室 戸 市	市	9	358.7	3	578	4	381
安 芸 市	市	24	166.2	13	105	14	75
南 国 市	市	32	45.3	16	62	16	53
土 佐 市	市	34	15.7	7	225	9	166
須 崎 市	市	33	30.5	1	666	1	720
宿 毛 市	市	21	248.7	5	491	3	450
土 清 水 市	市	15	301.5	2	642	2	579
四 万 十 村	市	22	224.5	12	116	10	159
旧 中 西 土 佐 市	市	-	-	-	-	-	-
旧 南 岡 美 市	市	19	257.6	10	168	8	169
旧 赤 香 我 市	町	-	-	-	-	-	-
旧 野 香 我 市	町	-	-	-	-	-	-
旧 夜 須 市	町	-	-	-	-	-	-
旧 吉 川 村	村	-	-	-	-	-	-
旧 美 佐 田 市	市	6	440.8	-	-	-	-
旧 香 物 北 部 町	町	-	-	-	-	-	-
旧 洋 利 町	町	12	341.9	8	201	11	124
東 奈 半 町	町	27	147.4	14	102	15	65
安 野 田 町	町	18	268.3	18	29	19	20
安 田 川 村	村	14	305.1	17	39	17	36
北 馬 路 村	村	20	251.9	-	-	-	-
芸 西 村	村	16	296.6	-	-	-	-
芸 西 村	村	8	399.7	19	28	18	25
本 山 町	町	23	211.3	-	-	-	-
大 山 豊 町	町	13	314.5	-	-	-	-
土 佐 川 町	町	5	473.5	-	-	-	-
大 川 の 町	町	4	521.0	-	-	-	-
い の 町	町	7	422.0	-	-	-	-
旧 本 川 野 村	村	-	-	-	-	-	-
旧 伊 野 北 村	村	-	-	-	-	-	-
旧 吾 北 川 町	町	-	-	-	-	-	-
仁 淀 川 町	町	2	772.7	-	-	-	-
旧 池 川 村	村	-	-	-	-	-	-
旧 吾 川 村	村	-	-	-	-	-	-
旧 淀 川 村	村	-	-	-	-	-	-
中 土 佐 町	町	11	343.7	9	189	7	180
旧 中 大 野 見 町	町	-	-	-	-	-	-
旧 大 川 町	町	26	162.1	-	-	-	-
佐 越 知 町	町	10	345.2	-	-	-	-
橋 原 町	町	3	696.4	-	-	-	-
日 高 町	町	29	116.1	-	-	-	-
津 野 町	町	1	1,011.6	-	-	-	-
旧 東 津 野 村	村	-	-	-	-	-	-
旧 葉 山 村	村	-	-	-	-	-	-
四 万 十 川 町	町	25	164.0	15	98	12	102
旧 窪 川 正 和 町	町	-	-	-	-	-	-
旧 大 十 和 町	町	-	-	-	-	-	-
大 三 月 原 村	村	28	129.9	6	432	6	365
黒 潮 佐 賀 町	町	17	286.3	-	-	-	-
旧 大 賀 方 町	町	30	115.4	4	567	5	370
旧 大 賀 方 町	町	-	-	-	-	-	-
高 知 県	県		323.0		4,899		4,134
年 資 出 備	次 料 所 考	平成20年度 市町村行財政の状況 県市町村振興課		平成20年11月1日 2008年漁業センサス 農林水産省		平成20年11月1日 2008年漁業センサス 農林水産省	

市 町 村 名 指 標 名	43. 財政規模		44. 財政力指数		45. 個人市町村民税	
	順位	1人当たり歳出決算額 円	順位		順位	1人当たり 円
高 知 市	33	427,533	1	0.60	1	46,712
旧 高 知 市	-	-	-	-	-	-
旧 鏡 土 村	-	-	-	-	-	-
旧 土 佐 山 村	-	-	-	-	-	-
旧 春 野 町	-	-	-	-	-	-
室 戸 市	17	713,538	15	0.24	17	27,935
安 芸 市	25	579,608	11	0.30	13	29,672
南 国 市	34	412,433	2	0.58	4	38,993
土 佐 市	32	462,046	8	0.37	8	32,464
須 崎 市	28	534,313	3	0.40	12	31,281
宿 毛 市	29	499,750	5	0.38	15	28,188
佐 清 水 市	23	621,207	13	0.26	18	27,648
四 万 十 村 市	22	628,094	5	0.38	6	34,137
旧 中 土 佐 市	-	-	-	-	-	-
旧 西 土 佐 市	-	-	-	-	-	-
香 南 市	27	552,062	5	0.38	5	35,018
旧 赤 岡 町	-	-	-	-	-	-
旧 香 我 美 町	-	-	-	-	-	-
旧 野 須 町	-	-	-	-	-	-
旧 吉 川 村	-	-	-	-	-	-
香 美 市	26	566,495	9	0.32	7	33,467
旧 土 佐 山 田 町	-	-	-	-	-	-
旧 香 北 部 町	-	-	-	-	-	-
旧 物 部 村	-	-	-	-	-	-
東 洋 町	13	814,246	31	0.14	31	19,735
奈 半 利 町	14	805,712	24	0.18	24	25,416
安 野 町	16	788,242	19	0.20	16	27,944
田 田 町	11	900,758	26	0.16	28	23,131
北 川 村	3	1,783,808	22	0.19	27	24,615
馬 路 村	2	2,079,027	26	0.16	2	42,084
芸 西 村	20	654,540	13	0.26	23	25,608
本 山 町	9	953,388	26	0.16	9	32,207
大 山 豊 町	10	901,211	25	0.17	33	19,632
土 佐 川 町	8	970,019	17	0.23	21	25,977
大 川 村	1	3,338,772	32	0.13	11	31,913
い の 町	31	484,863	3	0.40	3	39,905
旧 本 川 村	-	-	-	-	-	-
旧 伊 野 村	-	-	-	-	-	-
旧 吾 北 村	-	-	-	-	-	-
仁 淀 川 町	6	1,151,042	19	0.20	30	21,194
旧 池 川 村	-	-	-	-	-	-
旧 吾 川 村	-	-	-	-	-	-
旧 仁 淀 村	-	-	-	-	-	-
中 土 佐 町	12	845,614	22	0.19	25	24,942
旧 中 大 野 見 町	-	-	-	-	-	-
旧 大 川 町	30	495,988	9	0.32	10	32,172
佐 越 原 町	18	705,111	19	0.20	20	26,001
橋 高 村	4	1,488,932	34	0.10	26	24,758
日 津 野 町	24	608,480	12	0.29	14	29,055
旧 東 津 野 村	7	1,067,005	26	0.16	29	23,119
旧 葉 山 村	-	-	-	-	-	-
四 万 十 村	15	796,921	15	0.24	19	26,203
旧 窪 川 町	-	-	-	-	-	-
旧 大 正 町	-	-	-	-	-	-
旧 和 賀 町	-	-	-	-	-	-
大 三 月 村	19	656,821	30	0.15	34	19,150
黒 原 村	5	1,165,540	33	0.12	32	19,700
旧 佐 賀 町	21	652,574	18	0.22	22	25,804
旧 大 方 町	-	-	-	-	-	-
高 知 県		537,090		0.26		38,092
年 次 所 考	平成21年度 市町村行財政の状況 県市町村振興課		平成21年度 市町村行財政の状況 県市町村振興課 3カ年平均指数 (18-20)/3		平成21年度 市町村行財政の状況 県市町村振興課	

市 町 村 名	指標名	46. 市町村税負担額		47. 小学校数		48. 中学校数	
		順位	1人当たり 円	順位	校	順位	校
高 知 市	旧高知市	4	134,748	1	45	1	27
	旧鏡土佐山村		-		-		-
	旧春野町		-		-		-
室 戸 市	芸国市	24	74,653	13	8	6	6
安 芸 市	南国市	11	92,842	7	12	6	6
南 土 市	須崎市	5	124,811	5	14	6	6
土 須 市	宿毛市	16	85,754	9	10	13	3
須 宿 市	四万市	6	114,299	11	9	6	6
	佐清水市	10	93,523	9	10	6	6
	万十村	23	75,718	5	14	3	7
	旧中西土佐市	9	100,802	2	28	2	14
	旧南岡美市		-		-		-
香 旧 赤 岡 市	野我美市	12	89,434	13	8	11	4
	旧夜須川村		-		-		-
	旧吉川村		-		-		-
香 旧 美 佐 山 田 市	物部町	15	87,263	11	9	11	4
	旧山田町		-		-		-
	旧香北町		-		-		-
	旧物部村		-		-		-
東 洋 町	奈半利町	34	51,685	22	2	17	2
	安野田町	27	70,812	22	2	24	1
	安田川村	14	87,429	26	1	24	1
	北馬路村	28	68,800	26	1	24	1
	芸西村	2	139,028	26	1	24	1
	芸西村	3	136,147	22	2	17	2
	芸西村	13	87,588	26	1	24	1
本 山 町	大豊町	21	78,650	22	2	24	1
	大豊町	25	73,622	13	8	17	2
土 佐 町	大川村	7	111,882	26	1	24	1
	大川村	1	150,953	26	1	24	1
い 川 町	仁本川村	8	102,718	3	19	3	7
	旧伊野北川村		-		-		-
	旧吾川村		-		-		-
仁 淀 川 町	旧池川村	17	82,211	16	6	13	3
	旧吾川村		-		-		-
	旧淀川村		-		-		-
中 土 佐 町	旧中大野見町	30	66,584	18	5	13	3
	旧中大野見町		-		-		-
	旧大野見町		-		-		-
佐 川 町	越知町	20	79,305	19	4	13	3
	越知町	26	71,482	16	6	17	2
日 原 町	津高町	22	76,102	20	6	17	2
津 野 町	旧東野村	29	79,740	20	3	17	2
	旧東野村		68,245	20	3	17	2
	旧東野村		-		-		-
	旧東野村		-		-		-
四 万 山 十 川 正 和 町	旧万山十川正和町	18	79,765	3	19	3	7
	旧万山十川正和町		-		-		-
	旧万山十川正和町		-		-		-
	旧万山十川正和町		-		-		-
大 三 月 原 村	黒潮佐賀大町	33	54,686	26	1	24	1
	黒潮佐賀大町	32	55,758	26	1	24	1
	黒潮佐賀大町	31	63,602	7	12	17	2
	黒潮佐賀大町		-		-		-
	黒潮佐賀大町		-		-		-
高 知 県			110,596		271		137
年 資 出 備	次平成21年度 市町村行財政の状況 県市町村振興課			平成22年5月1日 学校基本調査 県統計課		平成22年5月1日 学校基本調査 県統計課	



市 町 村 名	指標名	49. 高等学校数		50. 小学校児童数		51. 中学校生徒数	
		順位	校	順位	人	順位	人
高 知 市	市	1	17	1	18,824	1	10,518
旧 高 知 市	市	-	-	-	-	-	-
旧 鏡 土 村	村	-	-	-	-	-	-
旧 土 佐 山 村	村	-	-	-	-	-	-
旧 春 野 町	町	-	-	-	-	-	-
室 戸 市	市	10	1	15	556	13	328
安 芸 市	市	5	2	11	888	10	523
南 国 市	市	2	4	2	2,723	2	1,217
土 佐 市	市	5	2	5	1,460	7	622
須 崎 市	市	3	3	8	1,146	5	689
宿 毛 市	市	5	2	9	1,144	6	667
土 清 市	市	10	1	12	694	12	398
四 万 十 村	市	3	3	3	1,959	3	1,047
旧 中 西 土 佐 市	市	-	-	-	-	-	-
旧 南 岡 美 市	市	10	1	4	1,946	4	888
旧 赤 香 我 市	町	-	-	-	-	-	-
旧 野 夜 須 町	町	-	-	-	-	-	-
旧 吉 川 村	村	-	-	-	-	-	-
香 美 土 佐 山 田 市	市	10	1	6	1,223	8	585
旧 香 物 山 北 部 町	町	-	-	-	-	-	-
旧 洋 利 町	町	-	-	28	107	27	69
東 奈 半 町	町	-	-	24	154	24	83
田 野 田 町	町	10	1	26	125	29	64
安 川 路 村	村	-	-	27	116	28	66
北 馬 路 村	村	-	-	30	69	31	32
芸 西 山 豊 町	町	-	-	32	47	31	32
本 山 豊 町	町	10	1	25	131	26	78
大 山 佐 川 町	町	-	-	29	97	25	82
土 佐 川 町	町	-	-	23	169	23	95
大 川 町	町	-	-	33	15	33	6
い の 本 川 野 村	村	5	2	7	1,173	9	582
旧 伊 野 北 村	村	-	-	-	-	-	-
旧 吾 北 村	村	-	-	-	-	-	-
旧 淀 池 川 川 町	町	10	1	21	248	21	126
旧 吾 川 川 村	村	-	-	-	-	-	-
旧 淀 川 村	村	-	-	-	-	-	-
中 土 佐 野 見 町	町	-	-	16	333	16	215
旧 中 土 佐 野 見 町	町	-	-	-	-	-	-
旧 大 川 知 原 高 野 町	町	10	1	13	654	14	300
佐 越 橋 日 津 町	町	-	-	19	274	20	134
旧 高 野 津 野 村	村	-	-	18	320	19	146
旧 東 葉 山 村	村	-	-	17	322	18	156
旧 万 十 川 正 和 町	町	5	2	10	908	11	478
旧 窪 大 十 町	町	-	-	-	-	-	-
旧 大 十 町	町	-	-	-	-	-	-
大 三 黒 月 原 潮 佐 賀 方 町	町	10	1	20	252	17	166
旧 大 知 市	市	10	-	31	68	30	38
旧 大 知 市	市	-	-	14	566	15	278
旧 大 知 市	市	-	-	-	-	-	-
高 知 県	県		48		39,059		20,933
年 資 出 備	次 所 考	平成22年5月1日 学校基本調査 県統計課		平成22年5月1日 学校基本調査 県統計課 学校所在地による		平成22年5月1日 学校基本調査 県統計課 学校所在地による	

市 町 村 名	指 標 名	52. 高等学校生徒数		53. 大学・短大等進学率		54. 公民館数	
		順位	人	順位	%	順位	館
高	知	1	12,092	1	54.7	1	40
	旧高知市		-		-		-
	旧鏡土村		-		-		-
	旧佐山		-		-		-
	旧春野		-		-		-
室	戸	11	260	8	29.5	11	3
安	芸	6	613	3	46.2	2	19
南	国	2	2,166	9	27.4	4	15
土	佐	9	359	11	22.6	11	3
須	崎	3	1,361	6	35.6	7	7
宿	毛	5	787	12	21.7	9	6
土	清	12	256	10	25.0	19	1
四	万	4	1,039	2	48.6	9	6
	旧中土		-		-		-
	旧西土		-		-		-
香	南	15	136	15	13.3	3	16
	旧赤岡		-		-		-
	旧香我		-		-		-
	旧野美		-		-		-
	旧夜市		-		-		-
	旧吉川		-		-		-
香	美	7	554	4	39.4	5	13
	旧土佐		-		-		-
	旧香田		-		-		-
	旧物部		-		-		-
東	洋		-		-	15	2
奈	半		-		-		-
田	利	17	109	18	9.1		-
安	野		-		-	19	1
北	田		-		-		-
馬	川		-		-		-
芸	路		-		-		-
	西		-		-		-
本	山	16	129	5	37.3	15	2
大	豊		-		-	5	13
土	佐		-		-		-
大	川		-		-		-
い	の	8	551	16	13.3	7	7
	旧本川		-		-		-
	旧伊野		-		-		-
	旧吾北		-		-		-
仁	淀	19	6	7	35.0	15	2
	旧池川		-		-		-
	旧吾川		-		-		-
	旧淀		-		-		-
中	土		-		-	19	1
	旧中大		-		-		-
	旧佐野		-		-		-
佐	川	10	278	14	18.0	19	1
越	知		-		-	19	1
橋	原		-		-		-
日	高		-		-	11	3
津	野		-		-		-
	旧東津		-		-		-
	旧葉山		-		-		-
四	万	13	253	17	12.4	15	2
	旧窪川		-		-		-
	旧大正		-		-		-
	旧和		-		-		-
大	月	18	49		-	11	3
三	原		-		-	19	1
黒	潮	14	211	13	18.8		-
	旧佐賀		-		-		-
	旧大		-		-		-
高	知		21,303		43.9		168
年	次	平成22年5月1日		平成22年5月1日		平成21年度	
資	料	学校基本調査		学校基本調査		市町村行財政の状況	
出	所	県統計課		県統計課		県市町村振興課	
備	考	学校所在地による		学校所在地による			

市 町 村 名	指 標 名	55. 図書館数		56. 体育館数		57. 労働力率	
		順位	館	順位	館	順位	%
高	知	1	7	10	3	28	57.56
	旧高知市		-		-		-
	旧鏡土村		-		-		-
	旧佐山		-		-		-
	旧春野町		-		-	7	61.40
室	戸	6	1	16	1	42	51.04
安	芸	6	1	3	5	9	60.99
南	国	6	1	2	6	19	59.23
土	佐	2	3	16	1	13	59.97
須	崎	6	1	4	4	22	58.83
宿	毛	6	1	10	3	21	58.85
土	清	6	1	16	1	38	53.14
四	万	6	1	13	2	12	59.97
	旧中土市		-		-		-
	旧西土村		-		-		-
香	南	3	2	4	4		-
	旧赤岡		-		-	37	53.16
	旧我美		-		-	2	66.72
	旧野須		-		-	4	63.60
	旧夜須		-		-	6	62.22
	旧吉川		-		-	29	57.53
香	美	3	2	4	4		-
	旧土佐		-		-	30	57.52
	旧香物		-		-	14	59.88
	旧山田		-		-	43	48.38
東	洋	6	1	16	1	41	51.68
奈	半		-		-	39	52.77
田	利		-	16	1	20	58.93
安	野		-		-	17	59.72
北	田		-	16	1	5	62.76
馬	川		-		-	10	60.81
芸	路	6	1	16	1	8	60.99
本	西		-	16	1	32	57.19
大	山		-		-	44	48.05
土	豊		-	16	1	42	57.19
大	佐	6	1	1	9	34	56.33
い	川		-	16	1	16	59.76
	の	6	1	13	2	25	58.39
	旧本川		-		-		-
	旧伊野		-		-		-
	旧吾北		-		-		-
仁	淀		-	13	2	45	45.02
	旧池川		-		-		-
	旧吾川		-		-		-
	旧淀		-		-		-
中	土		-	4	4		-
	旧中土		-		-	26	58.23
	旧大野		-		-	11	60.41
佐	川	6	1	16	1	24	58.53
越	知		-	16	1	35	53.90
橋	原		-	4	4	1	68.63
日	高	6	1		-	27	58.16
津	野		-	4	4	31	57.38
	旧東津		-		-		-
	旧葉山		-		-		-
四	万	6	1	10	3		-
	旧窪川		-		-	18	59.37
	旧大正		-		-	36	53.83
	旧和		-		-	3	64.33
大	月		-		-	40	52.30
三	原		-		-	33	56.95
黒	潮	3	2		-		-
	旧佐賀		-		-	15	59.83
	旧大		-		-	23	58.75
高	知		30		70		57.98
年	次	平成21年度		平成21年度		平成17年10月1日	
資	料	市町村行政の状況		市町村行政の状況		国勢調査	
出	所	県市町村振興課		県市町村振興課		総務省統計局	
備	考					労働力人口/15歳以上人口×100	

市町村名	指標名	58 第1次産業就業者比率		59 第2次産業就業者比率		60 第3次産業就業者比率		
		順位	%	順位	%	順位	%	
高	知高市	45	2.6	37	17.2	1	77.7	
	旧高知市	-	-	-	-	-	-	
	旧鏡土村	-	-	-	-	-	-	
	旧土佐山村	-	-	-	-	-	-	
	旧春野町	25	22.2	40	16.2	11	61.0	
室安南土須宿四香	戸芸国市	29	20.0	27	20.0	14	59.8	
	芸芸市	19	26.7	43	15.8	17	57.5	
	南国市	40	14.2	23	20.4	7	64.3	
	土須市	26	22.2	28	20.0	18	57.4	
	須崎市	28	21.0	31	19.8	15	59.2	
	宿毛市	38	15.1	22	20.8	8	63.9	
	土清市	35	16.0	33	19.3	5	64.6	
	四万十村	41	11.3	35	18.0	3	70.5	
	旧中土市	-	-	-	-	-	-	
	旧西土佐村	-	-	-	-	-	-	
	旧南岡市	-	-	-	-	-	-	
	旧赤香我美町	44	6.0	17	23.4	2	70.6	
	旧野須川村	7	34.4	29	19.9	40	45.7	
香	旧野須川町	37	15.3	25	20.1	6	64.3	
	旧吉川村	11	29.9	44	14.8	24	54.9	
	旧吉美市	14	28.0	38	16.7	23	55.3	
	旧土佐山田町	-	-	-	-	-	-	
	旧香物北町	33	17.3	30	19.8	9	62.7	
東奈田安北馬芸	旧洋利町	16	27.8	10	25.7	35	46.3	
	半利町	32	17.8	21	21.1	10	61.1	
	安野田町	27	22.1	24	20.2	16	57.7	
	北野田村	5	37.6	41	16.1	36	46.2	
	馬路川村	3	40.3	36	17.9	42	41.8	
	芸西村	17	27.6	9	26.6	38	45.9	
	芸西村	1	42.1	45	12.6	41	45.1	
	本山豊町	21	25.4	34	18.9	21	55.8	
	大川町	22	25.2	4	28.4	34	46.3	
	土大	佐川町	20	25.8	20	21.6	27	52.4
川の町		23	24.2	6	27.8	32	47.7	
仁	旧本伊野北川町	43	8.9	18	22.5	4	67.8	
	旧伊野北川町	-	-	-	-	-	-	
	旧淀池吾仁村	-	-	-	-	-	-	
	旧淀池吾仁村	39	14.8	1	35.7	29	49.5	
	旧淀池吾仁村	-	-	-	-	-	-	
	旧淀池吾仁村	-	-	-	-	-	-	
	旧淀池吾仁村	-	-	-	-	-	-	
	旧淀池吾仁村	-	-	-	-	-	-	
中	土佐佐見町	31	18.6	11	25.7	22	55.7	
	旧中大野見村	4	38.5	8	26.8	44	34.8	
	佐越橋日津	34	16.1	16	23.5	13	60.3	
	旧知原高野町	36	15.9	7	27.7	20	56.3	
	旧高野津野村	6	35.4	5	28.1	43	36.5	
	旧野津野村	42	10.3	3	28.4	12	60.8	
	旧東葉山十川町	24	23.1	2	30.7	37	46.0	
	旧萬十川町	-	-	-	-	-	-	
	旧萬十川町	-	-	-	-	-	-	
	旧窪大和村	15	28.0	32	19.5	26	52.5	
	旧大和村	30	18.7	12	25.0	19	56.3	
	旧大和村	2	41.0	13	24.0	45	34.8	
	大三黒	月原潮賀方町	9	32.0	42	16.0	28	52.0
		旧潮賀方町	18	26.9	15	23.7	30	49.4
旧佐賀方町		12	29.0	14	23.8	33	47.1	
旧大知町		13	28.9	39	16.6	25	54.6	
高	知	12.7	12.7	19.2	19.2	66.9	66.9	
年資出備	次料所考	平成17年10月1日 国勢調査 総務省統計局		平成17年10月1日 国勢調査 総務省統計局		平成17年10月1日 国勢調査 総務省統計局		

市 町 村 名	指 標 名	61. 完全失業率		62. 雇用者比率		63. 女性就業者比率	
		順位	%	順位	%	順位	%
高	知 市	13	8.35	1	83.9	28	45.8
	旧高知市		-		-		-
	旧鏡土村		-		-		-
	旧土佐山村		-		-		-
	旧春野町	18	7.42	19	68.4	11	48.9
室	戸 市	4	11.93	18	69.1	42	37.2
安	芸 市	25	6.91	33	62.4	6	50.2
南	国 市	24	6.98	5	76.2	13	48.4
土	佐 市	10	8.95	24	66.9	19	47.2
須	崎 市	11	8.79	25	66.8	27	45.9
宿	毛 市	7	10.22	15	70.2	31	45.1
土	清 水 市	9	9.22	14	70.4	37	40.3
四	万 十 村 市	15	7.65	9	73.5	15	47.8
	旧中西土佐市		-		-		-
香	旧南岡美市	3	12.90	2	80.3	39	39.7
	旧赤我美町	39	4.45	36	60.7	1	55.7
	旧野須川町	29	6.19	7	75.4	5	51.8
	旧夜吉川村	38	4.53	35	61.8	3	52.6
	旧吉美市	2	14.45	27	65.0	32	44.7
香	旧土佐山田市	21	7.29	13	71.4	10	49.3
	旧香北町	34	5.46	32	62.4	9	49.6
	旧物部村	35	5.15	39	58.3	40	39.6
東	洋 町	1	14.90	37	60.2	45	32.7
奈	半 利 町	5	11.70	23	67.1	38	40.2
田	野 町	12	8.50	31	62.8	20	47.1
安	田 町	23	7.25	43	53.5	14	48.0
北	川 村	41	4.25	41	54.9	8	49.8
馬	路 村	43	3.41	8	74.6	17	47.7
芸	西 村	40	4.43	42	53.8	7	50.1
本	山 町	19	7.42	22	67.4	30	45.6
大	豊 町	32	5.61	28	64.7	41	38.3
土	佐 町	42	3.41	26	66.3	33	44.6
大	川 村	31	5.78	6	75.8	22	46.8
い	の 町	26	6.74	3	79.3	26	46.5
	旧本川野村		-		-		-
	旧伊野北村		-		-		-
仁	旧淀川川町	30	5.91	16	69.8	44	33.2
	旧池川村		-		-		-
	旧吾川村		-		-		-
	旧淀川村		-		-		-
中	土 佐 町		-		-		-
	旧中大野見町	22	7.25	20	67.4	24	46.6
	旧大野見村	45	2.64	45	52.5	12	48.8
佐	川 町	27	6.52	12	72.4	18	47.4
越	知 町	17	7.45	17	69.2	36	42.1
橋	原 村	33	5.55	40	57.4	4	52.0
日	高 村	8	10.21	4	77.4	21	46.9
津	野 町	37	4.57	21	67.4	29	45.6
	旧東津野村		-		-		-
	旧葉山村		-		-		-
四	旧万十川町	28	6.20	34	62.0	16	47.7
	旧窪正町	36	4.85	10	73.2	35	43.5
	旧大和村	44	2.79	44	52.5	2	54.6
大	月 町	6	10.47	29	64.2	43	35.7
三	原 村	20	7.30	30	63.6	34	43.9
黒	潮 町		-		-		-
	旧佐賀町	16	7.54	11	72.9	25	46.6
	旧大知町	14	7.70	38	59.4	23	46.7
高	知 県		7.92		75.3		46.1
年	次	平成17年10月1日		平成17年10月1日		平成17年10月1日	
資	所	国勢調査		国勢調査		国勢調査	
出	考	総務省統計局		総務省統計局		総務省統計局	
備		完全失業者/労働力人口×100		雇用者/就業者×100		女性就業者/15歳以上女性人口×100	

市 町 村 名	指標名	64. 老人クラブ数		65. 老人クラブ会員数		66. 老人ホーム数	
		順位	クラブ	順位	60歳以上人口千人当たり人	順位	箇所
高知市	1	208	32	86.6	1	20	
旧高知市	-	-	-	-	-	-	
旧鏡土村	-	-	-	-	-	-	
旧佐山町	-	-	-	-	-	-	
旧春野町	-	-	-	-	-	-	
室戸市	16	23	28	110.4	18	1	
安芸市	10	44	15	206.7	4	5	
南国市	2	59	26	137.9	2	6	
土佐市	18	21	31	88.4	18	1	
須崎市	15	26	33	83.3	10	2	
宿毛市	8	46	12	230.5	7	3	
佐清市	7	47	13	224.4	18	1	
四万十市	6	48	24	146.5	4	5	
旧中土佐市	-	-	-	-	-	-	
旧西南岡美市	5	50	25	143.5	2	6	
旧赤我美町	-	-	-	-	-	-	
旧野須市	-	-	-	-	-	-	
旧吉川村	-	-	-	-	-	-	
香土佐市	3	54	21	154.0	6	4	
旧香佐山田町	-	-	-	-	-	-	
旧香物北町	-	-	-	-	-	-	
旧物部村	-	-	-	-	-	-	
東洋町	25	8	27	137.5	-	-	
奈半利町	26	7	19	159.9	18	1	
田野町	26	7	10	244.4	-	-	
安田町	26	7	23	148.7	-	-	
北川村	31	5	11	236.5	-	-	
馬路村	32	2	20	156.0	-	-	
芸西村	30	6	29	103.9	18	1	
本山町	24	13	9	250.3	18	1	
大豊町	22	14	16	201.0	10	2	
土佐川町	22	14	2	382.9	18	1	
大川村	32	2	6	321.6	-	-	
いの川町	9	45	17	188.9	10	2	
旧本川村	-	-	-	-	-	-	
旧伊野北村	-	-	-	-	-	-	
旧淀川町	16	23	4	339.6	10	2	
旧池川村	-	-	-	-	-	-	
旧吾仁川村	-	-	-	-	-	-	
旧淀川村	-	-	-	-	-	-	
中土佐町	20	18	22	152.4	10	2	
旧中大野見町	-	-	-	-	-	-	
佐川町	12	34	14	212.6	18	1	
越知町	26	7	30	103.3	10	2	
橋原町	21	16	7	290.7	18	1	
日高町	19	19	5	335.7	10	2	
津野村	14	30	3	379.6	7	3	
旧東津野村	-	-	-	-	-	-	
旧葉山村	-	-	-	-	-	-	
四万十町	3	54	18	188.8	7	3	
旧窪川町	-	-	-	-	-	-	
旧大正町	-	-	-	-	-	-	
旧和歌町	-	-	-	-	-	-	
大三原町	13	32	1	495.9	18	1	
黒潮町	11	41	8	281.8	18	1	
旧佐賀町	-	-	-	-	10	2	
旧大賀町	-	-	-	-	-	-	
高知県		1,030		146.2		82	
年次資料	平成22年3月31日	平成22年3月31日		平成22年4月1日現在			
支出	県老人クラブ連合会資料	県老人クラブ連合会資料		健康福祉行政の概要			
備	県老人クラブ連合会	県老人クラブ連合会		県健康政策部・地域福祉部			
		老人クラブ会員数/60歳以上住民基本台帳人口×1000		養護老人ホーム・特別養護老人ホーム・軽費老人ホーム(A型)・ケアハウス			

市 町 村 名	指標名	67. 高齢福祉年金受給権者数		68. 国民年金被保険者数		69. 国民年金支給額	
		順位	人	順位	人口千人当たり	順位	受給者1人当たり 千円
高 知 市	1	49	8	216	24	629.2	
旧高知市	-	-	-	-	-	-	
旧鏡土佐山村	-	-	-	-	-	-	
旧土佐山村	-	-	-	-	-	-	
旧春野町	-	-	-	-	-	-	
室安南土須宿四	4	8	6	220	32	594.3	
戸芸国佐崎毛清	10	4	5	224	21	637.0	
市市市市市市市	4	8	11	208	10	656.7	
市市市市市市市	6	7	10	211	16	649.5	
市市市市市市市	9	5	7	219	27	620.3	
市市市市市市市	22	1	2	239	29	614.6	
佐万中旧旧旧	10	4	16	200	26	620.9	
十村土佐	2	10	12	207	25	621.1	
市市市市市市市	-	-	-	-	-	-	
市市市市市市市	7	6	15	201	13	654.4	
旧赤香野夜吉美	-	-	-	-	-	-	
旧我美市須川	-	-	-	-	-	-	
旧野夜吉美	-	-	-	-	-	-	
旧吉美	-	-	-	-	-	-	
旧土佐山田	10	4	20	193	8	665.4	
旧香物	-	-	-	-	-	-	
旧北部	-	-	-	-	-	-	
東奈田安北馬芸	22	1	1	244	33	581.3	
半利	22	1	14	201	31	597.1	
野田川路	-	-	17	199	19	640.0	
川路	-	-	13	205	18	645.5	
村	-	-	24	176	4	681.4	
村	22	1	32	130	2	700.6	
村	22	1	3	231	20	637.8	
本大山	18	2	28	154	11	654.9	
山豊	18	2	34	118	7	666.8	
土大	22	1	30	152	5	676.7	
川	-	-	33	122	1	706.6	
大い	2	10	21	192	9	660.0	
旧川	-	-	-	-	-	-	
旧本伊野北	-	-	-	-	-	-	
旧伊野北	-	-	-	-	-	-	
旧淀川	18	2	31	135	6	675.1	
旧池川	-	-	-	-	-	-	
旧吾川	-	-	-	-	-	-	
旧仁淀	-	-	-	-	-	-	
中土佐	22	1	19	196	30	610.4	
旧中大川	-	-	-	-	-	-	
旧佐野見	-	-	-	-	-	-	
佐越橋日津	10	4	23	184	14	654.3	
川知原高野	7	6	26	176	12	654.8	
町	16	3	29	152	3	691.1	
村	-	-	27	169	15	651.9	
津	10	4	22	184	17	646.7	
旧東津野	-	-	-	-	-	-	
旧葉山	-	-	-	-	-	-	
四	16	3	18	197	22	635.1	
旧万	-	-	-	-	-	-	
旧窪川	-	-	-	-	-	-	
旧大十	-	-	-	-	-	-	
旧和	-	-	-	-	-	-	
大三黒	18	2	4	229	34	581.0	
旧月原	-	-	25	176	23	632.3	
旧潮佐大	10	4	9	213	28	616.8	
旧賀方	-	-	-	-	-	-	
高知		154		208		635.9	
年資出備	次料所考	平成22年3月31日現在 高知県統計書 県統計課		平成22年3月31日現在 高知県統計書 県統計課		平成21年3月31日現在 高知東年金事務所資料 高知東年金事務所	

市 町 村 名	指 標 名	70. 公営住宅等数		71. 水道普及率		72. ごみ総排出量	
		順位	人口千人当たり 戸	順位	%	順位	人口千人当たり t
高 知 市	29	14.84	13	94.3	5	394.5	
旧高知市	-	-	-	-	-	-	
旧鏡土村	-	-	-	-	-	-	
旧佐山町	-	-	-	-	-	-	
旧春野町	-	-	-	-	-	-	
室 戸 市	8	36.55	16	93.7	3	422.4	
安 芸 市	11	31.06	11	96.2	8	370.5	
南 国 市	27	16.85	18	90.5	16	324.2	
土 佐 市	32	9.95	17	91.0	11	359.1	
須 崎 市	14	30.71	23	87.4	15	335.7	
宿 毛 市	23	20.73	7	97.8	12	351.4	
土 清 水 市	22	22.11	8	97.6	4	395.0	
四 万 十 村 市	34	6.27	19	89.0	10	361.1	
旧中土佐市	-	-	-	-	-	-	
旧西土佐市	-	-	-	-	-	-	
香 南 市	17	29.28	3	98.9	21	293.8	
旧赤岡町	-	-	-	-	-	-	
旧我美町	-	-	-	-	-	-	
旧野市町	-	-	-	-	-	-	
旧夜須町	-	-	-	-	-	-	
旧吉川村	-	-	-	-	-	-	
香 美 市	31	10.76	20	88.7	22	293.6	
旧土佐山田町	-	-	-	-	-	-	
旧香北町	-	-	-	-	-	-	
旧物部村	-	-	-	-	-	-	
東 洋 町	10	33.74	10	96.3	13	342.2	
奈 半 利 町	3	68.96	21	88.7	6	378.4	
田 野 町	25	19.05	5	98.6	2	422.7	
安 田 町	7	38.02	15	94.1	27	263.8	
北 川 村	9	34.99	30	60.1	30	217.4	
芸 路 村	2	72.87	4	98.7	1	491.5	
芸 西 村	12	30.95	2	99.1	7	372.2	
本 山 町	4	64.39	26	84.3	26	264.6	
大 山 豊 町	24	20.16	32	55.5	33	192.2	
土 佐 川 町	5	46.35	24	85.9	20	296.7	
大 川 村	1	144.99	34	39.4	34	179.7	
い の 町	33	6.47	22	88.5	24	280.0	
旧本川村	-	-	-	-	-	-	
旧伊野町	-	-	-	-	-	-	
旧吾北村	-	-	-	-	-	-	
仁 淀 川 町	13	30.73	31	57.1	25	276.5	
旧池川村	-	-	-	-	-	-	
旧吾川村	-	-	-	-	-	-	
旧仁淀村	-	-	-	-	-	-	
中 土 佐 町	26	18.73	6	98.3	17	322.9	
旧中大野町	-	-	-	-	-	-	
佐 川 町	21	22.75	27	82.9	14	339.5	
越 知 町	16	29.42	28	80.8	9	363.2	
橋 原 町	6	38.67	33	48.1	32	194.8	
日 高 町	19	24.58	25	85.7	23	286.4	
津 野 村	28	16.22	29	64.8	31	208.7	
旧東津野村	-	-	-	-	-	-	
旧葉山村	-	-	-	-	-	-	
四 万 十 村 市	18	25.99	12	94.3	19	304.2	
旧窪川町	-	-	-	-	-	-	
旧大正町	-	-	-	-	-	-	
旧和賀町	-	-	-	-	-	-	
大 月 町	30	13.32	14	94.2	28	259.2	
三 原 村	20	22.85	1	99.7	29	235.3	
黒 潮 町	15	30.58	9	97.0	18	309.0	
旧佐賀町	-	-	-	-	-	-	
旧大賀町	-	-	-	-	-	-	
高 知 県		18.74		91.9		356.1	
年 次 料 所 考	平成21年度 市町村行財政の状況 県市町村振興課		平成21年3月31日現在 高知県の水道 県食品・衛生課		平成20年度 一般廃棄物処理事業実態調査 環境省		
備 考			平成21年3月31日現在 人口/平成21年3月31日現在住民基本台帳人口×100		総排出量=計画収集量+直接搬入量 +集回回収量(平成17年度～)		



市 町 村 名	指 標 名	73. 旅券申請件数		74. 市町村道改良率		75. 市町村道舗装率	
		順位	人口千人当たり 件	順位	%	順位	%
高 知 市	旧高知市	2	21.33	5	58.1	6	88.6
	旧鏡土佐山村		-		-		-
	旧土佐山村		-		-		-
	旧春野町		-		-		-
室 戸 市	芸国市	33	7.93	14	42.8	13	84.4
安 芸 市	芸国市	17	11.76	21	37.3	20	78.9
南 国 市	芸国市	3	17.78	9	47.7	5	90.0
土 佐 市	須崎市	10	14.30	27	30.1	4	90.1
須 崎 市	須崎市	4	16.89	20	37.4	21	77.6
宿 毛 市	宿毛市	14	12.51	8	48.2	11	85.2
土 清 市	佐万村	21	11.36	2	59.6	1	96.5
四 万 村	旧中土佐市	9	14.80	15	42.3	21	77.6
	旧西南岡美市		-		-		-
香 我 市	旧赤香野夜吉美市	5	15.76	4	58.6	10	85.5
	旧須川村		-		-		-
	旧吉美市		-		-		-
香 土 山 田 市	旧佐山田村	13	13.34	24	33.7	18	81.6
	旧香物北部村		-		-		-
	旧香物北部村		-		-		-
	旧香物北部村		-		-		-
東 洋 町	奈半利町	24	10.09	6	57.2	8	85.8
	奈半利町	29	9.19	29	28.1	31	54.3
安 野 町	安野町	23	10.18	17	40.1	27	67.2
田 田 町	田田村	32	8.31	22	37.0	3	92.9
北 川 村	北川村	11	13.46	18	38.9	26	70.0
馬 路 村	馬路村	6	15.34	7	55.0	33	43.2
芸 西 村	芸西村	19	11.64	10	47.3	15	84.3
本 山 町	本山町	27	9.52	24	33.7	12	85.0
大 山 町	大山町	25	9.98	28	29.4	19	79.6
土 佐 川 町	土佐川町	22	10.97	16	40.4	23	74.0
大 川 村	大川村	1	25.59	31	24.2	34	41.4
い の 町	いの町	7	15.08	19	38.5	9	85.6
	旧本川野村		-		-		-
	旧伊野北村		-		-		-
仁 淀 川 町	仁淀川町	20	11.49	30	24.5	28	66.7
	旧池吾川村		-		-		-
	旧吾川村		-		-		-
	旧仁淀村		-		-		-
中 土 佐 町	中土佐町	12	13.43	26	32.5	30	59.2
	旧中大野見村		-		-		-
	旧大野見村		-		-		-
佐 川 町	佐川町	16	11.83	32	24.1	24	73.9
	旧知原高野村		-		-		-
越 橋 町	越橋町	26	9.91	13	43.3	7	87.7
日 津 町	日津町	30	9.16	34	3.6	32	46.6
	旧高野津野村	15	12.46	11	45.3	16	83.4
	旧東葉山村	28	9.44	3	58.7	13	84.4
	旧東葉山村		-		-		-
	旧萬山十川正和町		-		-		-
四 万 村	旧萬山十川正和町	31	8.93	22	37.0	25	70.6
	旧窪大十和町		-		-		-
	旧窪大十和町		-		-		-
	旧窪大十和町		-		-		-
大 月 村	大三黒村	34	6.35	33	18.0	17	83.3
	旧原潮佐賀方町	18	11.71	1	62.5	29	64.7
	旧原潮佐賀方町	8	14.99	12	44.2	2	93.8
	旧原潮佐賀方町		-		-		-
	旧原潮佐賀方町		-		-		-
高 知 県			16.90		41.8		80.7
年 次 料 所 考	平成22年中 旅券発給状況 県文化・国際課 平成22年3月31日現在住民基本台 帳人口を使用			平成21年4月1日現在 高知県の道路状況 県道路課		平成21年4月1日現在 高知県の道路状況 県道路課	

市町村名	指標名	76. 自家用車数		77. 交通事故発生件数		78. 交通事故死傷者数	
		順位	1世帯当たり 台	順位	人口千人当たり 件	順位	人口千人当たり 人
高知市	34	1.3	4	5.85	9	6.58	
旧高知市		-		-		-	
旧鏡土村		-		-		-	
旧土佐山村		-		-		-	
旧春野町		-		-		-	
室戸市	32	1.4	21	3.06	21	3.82	
安芸芸市	20	1.7	6	5.51	5	7.00	
南国市	15	1.8	2	6.12	6	7.00	
土佐市	10	1.9	8	4.76	11	5.85	
須崎市	18	1.8	17	3.50	15	4.53	
宿毛市	21	1.7	10	4.54	10	6.00	
佐水市	33	1.3	19	3.36	22	3.78	
四万十市	11	1.9	18	3.44	18	4.15	
旧中土佐市		-		-		-	
旧西南岡市	17	1.8	3	6.01	4	7.37	
旧赤我美町		-		-		-	
旧野須市		-		-		-	
旧吉川村		-		-		-	
香土佐市	26	1.6	15	3.92	16	4.51	
旧香佐山田町		-		-		-	
旧香物北町		-		-		-	
旧物部村		-		-		-	
東洋町	30	1.5	20	3.10	17	4.34	
奈半利町	31	1.4	13	4.00	14	4.53	
安野町	25	1.7	12	4.18	3	8.04	
田野町	23	1.7	9	4.69	2	8.76	
北川村	3	2.2	23	2.68	24	3.36	
馬路村	1	2.4	32	0.94	32	0.94	
芸西村	13	1.8	1	6.37	1	10.04	
本山町	12	1.9	31	1.74	31	1.99	
大豊町	27	1.6	7	4.84	8	6.78	
土佐川町	7	2.0	26	2.21	26	3.10	
大川村	4	2.2		-		-	
仁川町	19	1.8	11	4.51	12	5.47	
旧本川村		-		-		-	
旧伊野村		-		-		-	
旧吾北村		-		-		-	
旧淀川町	16	1.8	27	2.11	29	2.11	
旧池川町		-		-		-	
旧吾川村		-		-		-	
旧仁淀村		-		-		-	
中土佐町	28	1.6	24	2.55	20	3.88	
旧中大野村		-		-		-	
佐川町	14	1.8	16	3.62	19	4.10	
越知町	22	1.7	28	2.06	28	2.21	
橋原町	9	2.0	30	1.75	30	2.00	
日高町	5	2.1	5	5.62	7	6.81	
津野町	6	2.1	29	2.04	27	2.34	
旧東津野村		-		-		-	
旧葉山村		-		-		-	
四万十町	8	2.0	25	2.39	25	3.13	
旧窪川町		-		-		-	
旧大正町		-		-		-	
旧和賀町		-		-		-	
大三原町	29	1.6	22	2.97	23	3.60	
黒潮町	2	2.2	33	0.55	33	0.55	
旧佐賀町	24	1.7	14	3.94	13	5.42	
旧大賀町		-		-		-	
高知県		1.6		4.91		5.78	
年次資料	次	平成22年3月31日		平成21年		平成21年	
資出	所	自動車数の推移		交通白書		交通白書	
備	考	四国運輸局		県警察本部		県警察本部	
		自家用車数/住民基本台帳世帯数					

市 町 村 名	指標名	79. 従業地別医師数			80. 従業地別歯科医師数			81. 従業地別薬剤師数		
		順位	人口千人当たり	人	順位	人口千人当たり	人	順位	人口千人当たり	人
高 知 市	3	3.33	3	0.74	2	2.78				
旧高知市		-		-		-				
旧鏡土村		-		-		-				
旧佐山町		-		-		-				
旧春野町		-		-		-				
室安 戸 市	22	1.06	19	0.41	24	0.71				
安芸 市	7	2.14	8	0.60	6	1.99				
南国 市	1	8.55	4	0.72	3	2.53				
土佐 市	16	1.60	12	0.51	8	1.87				
須崎 市	10	1.87	7	0.60	13	1.43				
須毛 市	2	3.60	6	0.64	7	1.93				
宿毛 市	20	1.12	15	0.47	17	1.06				
四万 十 市	12	1.86	2	0.77	10	1.67				
旧中土佐市		-		-		-				
旧西土佐市		-		-		-				
香 南 岡 町	19	1.27	10	0.53	20	0.97				
旧赤我美町		-		-		-				
旧野須市		-		-		-				
旧夜須町		-		-		-				
旧吉川村		-		-		-				
香 美 土 市	14	1.64	9	0.56	12	1.47				
旧佐田町		-		-		-				
旧香北町		-		-		-				
旧香物部村		-		-		-				
東 洋 町	28	0.62	23	0.31	25	0.62				
奈半 利 町	11	1.87	1	1.07	11	1.60				
安野 町	5	2.57	5	0.64	1	2.89				
田田 町	27	0.63	22	0.31	22	0.94				
北川 村	33	-	31	-	31	-				
芸 路 村	25	0.94	31	-	31	-				
芸 西 村	8	1.96	27	0.24	15	1.22				
本 山 町	6	2.24	13	0.50	19	0.99				
大 山 町	24	0.97	21	0.39	28	0.39				
土 佐 町	17	1.55	17	0.44	9	1.77				
大 川 村	33	-	31	-	31	-				
い の 町	15	1.63	20	0.41	16	1.22				
旧本川村		-		-		-				
旧伊野村		-		-		-				
旧吾北村		-		-		-				
仁 淀 川 町	23	0.99	18	0.42	27	0.42				
旧池川村		-		-		-				
旧吾川村		-		-		-				
旧仁淀村		-		-		-				
中 土 佐 町	26	0.85	30	0.12	26	0.61				
旧中大野見町		-		-		-				
佐 川 町	9	1.88	25	0.28	5	2.02				
越 知 町	4	2.65	24	0.29	4	2.35				
橋 原 町	13	1.75	26	0.25	18	1.00				
日 高 町	32	0.17	28	0.17	23	0.85				
津 野 町	29	0.58	29	0.15	30	0.15				
旧東津野村		-		-		-				
旧葉山村		-		-		-				
四 万 十 町	18	1.54	14	0.50	14	1.24				
旧窪川町		-		-		-				
旧大正町		-		-		-				
旧和賀町		-		-		-				
大三 月 町	21	1.10	16	0.47	21	0.94				
黒 原 村	30	0.55	31	-	31	-				
旧佐賀町	31	0.45	11	0.52	29	0.15				
旧大賀方町		-		-		-				
高 知 県		2.81		0.62		2.03				
年 次 所 考		平成20年12月31日 医師・歯科医師・薬剤師調査 県健康長寿政策課			平成20年12月31日 医師・歯科医師・薬剤師調査 県健康長寿政策課			平成20年12月31日 医師・歯科医師・薬剤師調査 県健康長寿政策課		
資 出 考										
備 考										

市 町 村 名	指 標 名	82. 看護師数		83. 医療施設数		84. 歯科診療所数	
		順位	人口千人当たり 人	順位	人口千人当たり 施設	順位	人口千人当たり 所
高 知 市	旧高知市	6	15.28	5	1.05	6	0.55
	旧鏡土佐山村	-	-	-	-	-	-
	旧土佐山村	-	-	-	-	-	-
	旧春野町	-	-	-	-	-	-
室 戸 市	安芸市	17	5.88	20	0.78	11	0.42
南 芸 市	土国市	8	12.27	12	0.95	7	0.50
土 国 市	須佐市	1	19.62	18	0.83	21	0.30
須 崎 市	宿毛市	13	8.02	31	0.58	15	0.38
	須崎市	12	10.74	24	0.69	9	0.48
	毛清市	2	19.28	7	1.04	4	0.56
四 佐 水 市	万十村	15	6.20	23	0.72	12	0.56
	旧中西土佐市	11	10.79	9	0.99	3	0.61
	旧南岡美市	-	-	-	-	-	-
香 旧 赤 岡 市	旧赤香岡美市	20	3.68	22	0.73	16	0.35
	旧野須市	-	-	-	-	-	-
	旧吉川村	-	-	-	-	-	-
香 旧 美 佐 山 市	旧美佐山田市	16	6.05	15	0.88	14	0.39
	旧香物北部村	-	-	-	-	-	-
	旧洋利町	-	-	28	0.63	20	0.32
東 半 利 町	奈半利町	-	-	3	1.35	1	1.08
田 野 田 町	安野田町	4	17.04	11	0.99	2	0.66
安 川 路 村	北川路村	-	-	26	0.64	18	0.32
芸 芸 西 村	芸芸西村	5	16.41	9	0.99	25	0.25
本 山 豊 町	大山豊町	7	14.42	21	0.75	8	0.50
土 佐 川 町	大佐川町	19	4.65	19	0.80	28	0.20
大 佐 川 町	土佐川町	10	11.06	25	0.67	27	0.22
い の 川 町	いの川町	-	-	1	2.13	-	-
	旧本川野村	14	7.25	14	0.90	17	0.34
	旧伊野北村	-	-	-	-	-	-
仁 旧 吾 北 川 町	旧吾北川町	-	-	-	-	-	-
	旧淀池川村	23	1.97	8	1.01	23	0.29
	旧吾仁川淀村	-	-	-	-	-	-
	旧仁淀村	-	-	-	-	-	-
中 土 佐 町	土佐佐見町	22	2.30	16	0.86	26	0.25
	旧中大川町	-	-	-	-	-	-
佐 越 橋 日 津 町	佐越橋日津町	9	11.13	13	0.91	24	0.28
	旧知原高野村	3	18.82	6	1.05	22	0.30
	旧東野津野村	-	-	32	0.35	29	0.17
	旧東葉山十川正和村	-	-	30	0.59	30	0.15
四 旧 万 達 大 十 和 町	旧万達大十和町	18	5.77	17	0.86	13	0.40
	旧大十和村	-	-	-	-	-	-
	旧大十和村	-	-	-	-	-	-
大 三 黒 旧 月 原 潮 佐 賀 方 町	大三黒旧月原潮佐賀方町	21	2.66	27	0.63	19	0.32
	旧潮佐賀方村	24	1.93	4	1.11	5	0.56
	旧大知村	-	-	29	0.61	10	0.45
	旧大知村	-	-	-	-	-	-
高 知 県			11.87		0.93		0.46
年 資 出 備 考	次 所 考	平成20年10月1日 県健康長寿政策課資料 県健康長寿政策課 準看護師含む病院従事者		平成21年10月1日 県健康長寿政策課資料 県健康長寿政策課 歯科診療所を除く		平成21年10月1日 県健康長寿政策課資料 県健康長寿政策課	

市 町 村 名	指 標 名	86. 病床数		86. 国民健康保険加入率		87. 国民健康保険診療費	
		順位	人口千人当たり 床	順位	%	順位	被保険者1人当たり 円
高	知	7	32.53	33	24.82	22	270,789
	旧高知市		-		-		-
	旧鏡土村		-		-		-
	旧佐山村		-		-		-
	旧春野町		-		-		-
室	戸	14	20.98	8	36.41	5	325,531
安	芸	12	26.38	6	37.84	14	288,494
南	国	3	38.02	29	26.44	12	288,552
土	佐	18	16.70	14	32.79	15	286,000
須	崎	11	27.16	15	32.72	33	234,122
宿	毛	5	34.19	7	36.75	30	238,977
土	清	17	18.09	5	38.38	23	267,288
四	万	9	28.61	19	31.36	32	237,029
	旧中土市		-		-		-
	旧西土村		-		-		-
香	南	21	11.26	24	29.96	18	277,756
	旧赤岡町		-		-		-
	旧我美町		-		-		-
	旧野須町		-		-		-
	旧吉川村		-		-		-
香	美	13	25.02	20	30.62	11	290,445
	旧土佐山田町		-		-		-
	旧香北町		-		-		-
	旧物部村		-		-		-
東	洋		-	2	41.23	9	303,103
奈	半	24	5.14	12	33.47	8	307,440
田	野	10	27.60	13	33.40	10	299,768
安	田		-	4	38.87	21	275,818
北	川		-	18	31.74	4	329,273
馬	路		-	32	25.42	1	476,644
芸	西	1	55.71	1	42.26	13	288,505
本	山	6	32.82	31	26.11	24	267,248
大	豊	16	18.37	26	27.38	3	356,203
土	佐	4	37.84	27	26.99	16	283,106
大	川		-	34	21.78	2	374,067
い	の	15	19.67	30	26.13	6	312,136
	旧本川町		-		-		-
	旧伊野村		-		-		-
	旧吾北村		-		-		-
仁	淀	20	11.63	23	30.07	7	310,302
	旧池川町		-		-		-
	旧吾川村		-		-		-
	旧仁淀村		-		-		-
中	佐	23	6.28	16	32.62	31	237,623
	旧中土佐町		-		-		-
	旧大野見村		-		-		-
佐	川	8	32.48	25	29.05	19	277,310
越	知	2	38.28	21	30.58	29	241,250
橋	原		-	22	30.32	34	213,520
日	高		-	28	26.70	20	277,143
津	野		-	17	32.54	25	265,995
	旧東津野村		-		-		-
	旧葉山村		-		-		-
四	万	19	15.49	11	34.80	28	248,602
	旧窪川町		-		-		-
	旧大正町		-		-		-
	旧和		-		-		-
大	月	25	3.97	3	40.46	26	259,974
三	原	26	3.34	10	36.03	17	279,335
黒	潮	22	9.01	9	36.07	27	253,493
	旧佐賀町		-		-		-
	旧大賀方		-		-		-
高	知		26.90		28.97		272,069
年	次	平成21年10月1日		平成21年3月31日		平成21年度	
資	料	県健康長寿政策課資料		国民健康保険事業状況報告書		国民健康保険事業状況報告書	
出	所	県健康長寿政策課		県国保指導課		県国保指導課	
備	考	歯科診療所を含む		国民健康保険被保険者数/住民基本台帳人口×100			

市 町 村 名	指 標 名	88. 悪性新生物死亡率		89. 脳血管疾患死亡率		90. 心疾患死亡率	
		順位	人口千人当たり %	順位	人口千人当たり %	順位	人口千人当たり %
高 知 市	市	32	2.83	28	1.26	32	1.43
旧 高 知 市	市	-	-	-	-	-	-
旧 鏡 土 村	村	-	-	-	-	-	-
旧 土 佐 山 村	村	-	-	-	-	-	-
旧 春 野 町	町	-	-	-	-	-	-
室 戸 市	市	11	4.22	11	2.08	7	3.29
安 芸 市	市	22	3.34	34	0.88	23	2.16
南 国 市	市	33	2.81	16	1.81	28	1.87
土 佐 市	市	13	4.14	25	1.36	20	2.20
須 崎 市	市	27	3.14	31	1.14	18	2.35
宿 毛 市	市	29	3.06	32	1.06	21	2.17
土 清 水 市	市	12	4.20	26	1.28	10	2.80
四 万 十 村	市	25	3.20	26	1.28	13	2.58
旧 中 西 土 佐 市	市	-	-	-	-	-	-
旧 南 岡 美 市	市	28	3.11	18	1.70	21	2.17
旧 赤 香 我 市	町	-	-	-	-	-	-
旧 野 夜 須 町	町	-	-	-	-	-	-
旧 吉 川 村	村	-	-	-	-	-	-
旧 美 佐 山 田 市	市	21	3.44	18	1.70	15	2.40
旧 香 物 北 部 町	町	-	-	-	-	-	-
東 洋 町	町	2	6.97	10	2.12	14	2.42
奈 半 利 町	町	10	4.23	4	3.17	3	4.75
安 野 田 町	町	17	3.82	22	1.59	8	3.18
安 田 川 村	村	7	4.64	5	3.09	23	2.16
北 馬 路 村	村	14	4.00	13	2.00	33	1.33
芸 西 村	村	6	4.65	33	0.93	29	1.86
本 山 豊 町	町	34	2.20	23	1.47	30	1.71
大 山 町	町	9	4.42	6	2.70	9	2.94
土 佐 川 町	町	3	6.50	1	4.97	6	3.63
大 川 町	町	15	3.93	7	2.62	26	1.97
い の 本 川 村	村	1	8.13	2	4.07	1	8.13
旧 伊 野 北 村	村	31	3.00	15	1.83	25	2.08
旧 吾 北 村	村	-	-	-	-	-	-
旧 淀 池 川 町	町	5	5.12	3	3.46	11	2.77
旧 吾 川 村	村	-	-	-	-	-	-
旧 淀 川 村	村	-	-	-	-	-	-
中 土 佐 町	町	16	3.86	21	1.69	27	1.93
旧 中 大 野 見 町	町	-	-	-	-	-	-
旧 大 川 知 原 町	町	17	3.82	24	1.46	16	2.36
佐 越 橋 日 津 町	町	30	3.05	17	1.74	4	3.93
旧 高 野 津 野 村	村	24	3.22	29	1.24	5	3.72
旧 東 葉 山 村	村	20	3.72	14	1.86	16	2.36
旧 万 達 十 川 正 和 町	町	26	3.19	8	2.47	12	2.61
旧 東 葉 山 村	村	-	-	-	-	-	-
旧 万 達 十 川 正 和 町	町	19	3.73	12	2.01	19	2.26
旧 大 和 町	町	-	-	-	-	-	-
大 三 黒 月 原 潮 佐 賀 方 町	町	4	5.41	18	1.70	31	1.70
旧 潮 佐 賀 方 町	町	23	3.28	9	2.19	2	5.47
旧 大 和 町	町	8	4.63	30	1.18	34	1.32
旧 大 和 町	町	-	-	-	-	-	-
高 知 県	県		3.25		1.49		1.95
年 資 出 備	次 所 考	平成20年 県健康長寿政策課資料 県健康長寿政策課		平成20年 県健康長寿政策課資料 県健康長寿政策課		平成20年 県健康長寿政策課資料 県健康長寿政策課	

市 町 村 名	指 標 名	91. 犯罪発生率		92. 犯罪検挙率		93. 火災発件数	
		順位	人口千人当たり %	順位	%	順位	人口千人当たり 件
高 知 市	市	1	17.77	24	28.29	20	0.46
旧 高 知 市	市	-	-	-	-	-	-
旧 鏡 土 村	村	-	-	-	-	-	-
旧 土 佐 山 村	村	-	-	-	-	-	-
旧 春 野 町	町	-	-	-	-	-	-
室 戸 市	市	10	8.58	20	32.19	5	0.82
安 芸 市	市	14	7.85	17	35.44	12	0.65
南 国 市	市	2	14.24	25	27.89	17	0.52
土 佐 市	市	9	8.67	22	30.20	23	0.37
須 崎 市	市	6	9.94	18	33.60	18	0.52
宿 毛 市	市	5	10.24	11	43.51	22	0.39
佐 清 水 市	市	23	4.96	6	47.62	4	0.83
四 万 十 村	市	11	8.55	7	47.60	19	0.49
旧 中 西 土 佐 市	市	-	-	-	-	-	-
旧 南 岡 美 市	市	3	11.94	4	54.81	16	0.53
旧 赤 香 岡 美 町	町	-	-	-	-	-	-
旧 野 我 市	町	-	-	-	-	-	-
旧 夜 須 市	町	-	-	-	-	-	-
旧 吉 川 村	村	-	-	-	-	-	-
旧 美 佐 山 田 市	市	16	7.03	23	29.85	9	0.70
旧 香 物 北 部 町	町	-	-	-	-	-	-
旧 洋 利 町	町	15	7.76	31	16.00	13	0.62
東 半 町	町	4	10.93	5	48.78	29	0.27
奈 野 町	町	17	6.75	14	38.10	26	0.32
田 野 町	町	12	8.45	27	25.93	28	0.31
安 川 村	村	32	3.36	-	-	10	0.67
北 路 村	村	34	0.94	1	300.00	-	-
芸 西 村	村	7	9.55	30	23.08	30	0.24
本 山 町	町	21	5.47	26	27.27	-	-
大 山 豊 町	町	29	3.88	9	45.00	3	0.97
土 佐 川 町	町	20	5.53	29	24.00	11	0.66
大 川 の 町	町	26	4.23	-	-	-	-
い 本 川 野 村	村	8	9.28	19	32.67	15	0.55
旧 伊 野 北 村	村	-	-	-	-	-	-
旧 吾 北 村	村	-	-	-	-	-	-
旧 淀 川 川 町	町	31	3.80	27	25.93	14	0.56
旧 池 吾 川 村	村	-	-	-	-	-	-
旧 仁 淀 村	村	-	-	-	-	-	-
中 土 佐 町	町	19	6.18	3	64.71	24	0.36
旧 中 大 野 見 町	町	-	-	-	-	-	-
旧 大 川 知 原 高 野 町	町	13	7.86	15	38.05	25	0.35
佐 越 橋 日 津 町	町	22	5.00	13	38.24	31	0.15
旧 高 野 津 野 村	村	24	4.74	21	31.58	7	0.75
旧 東 葉 山 村	村	18	6.64	12	38.46	1	1.19
旧 万 十 川 正 和 町	町	28	3.94	32	11.11	8	0.73
旧 萬 十 川 正 和 町	町	-	-	-	-	-	-
旧 達 大 十 町	町	27	4.23	10	44.71	6	0.80
旧 大 和 町	町	-	-	-	-	-	-
大 三 黒 月 原 潮 佐 賀 方 町	町	25	4.38	16	35.71	27	0.31
旧 潮 佐 賀 方 町	町	30	3.86	2	71.43	2	1.10
旧 大 賀 方 町	町	33	2.97	8	47.50	21	0.45
旧 大 賀 方 町	町	-	-	-	-	-	-
高 知 県	県		12.55		31.71		0.51
年 資 出 所 備 考	次 料 所 考	平成21年 犯罪統計書 高知県警察本部 認知件数/人口×1000		平成21年 犯罪統計書 高知県警察本部		平成21年 県消防政策課資料 県消防政策課	

市 町 村 名	指 標 名	94. 火災損害額	
		順位	火災1件当たり 千円
高	知 市	3	5,545
	旧高知 市		-
	旧鏡土 村		-
	旧佐山 村		-
	旧春野 町		-
室	戸 市	24	308
安	芸 市	14	1,669
南	国 市	2	7,370
土	佐 市	17	1,024
須	崎 市	25	266
宿	毛 市	5	4,938
土	清 市	12	2,318
四	万 十 市	7	4,129
	旧中土 市		-
	旧西土佐 村		-
香	旧南岡 市	13	2,230
	旧赤我美 町		-
	旧野我美 町		-
	旧夜須 町		-
	旧吉川 村		-
香	旧美佐田 市	10	2,558
	旧土山 町		-
	旧香北 町		-
	旧物部 村		-
東	洋 町	28	-
奈	半 利 町	19	4
田	野 町	19	467
安	田 町		-
北	川 村	21	369
馬	路 村		-
芸	西 村	29	1
本	山 町		-
大	豊 町	16	1,065
土	佐 町	1	7,664
大	川 村		-
い	の 町	11	2,537
	旧本川 村		-
	旧伊野 町		-
	旧吾北 村		-
仁	淀 川 町	26	218
	旧池川 町		-
	旧吾川 村		-
	旧淀川 村		-
中	土 佐 町	6	4,912
	旧中大土 町		-
	旧大野見 村		-
佐	川 町	4	5,415
越	知 町	27	9
橋	原 町	22	326
日	高 村	23	320
津	野 町	15	1,300
	旧東津野 村		-
	旧葉山 村		-
四	万 十 町	18	942
	旧窪川 町		-
	旧大正 町		-
	旧十和 村		-
大	月 町	8	3,356
三	原 村	9	2,702
黒	潮 町	20	421
	旧佐賀 町		-
	旧大賀 町		-
高	知 県		3,770
年	次	平成21年	
資	料	県消防政策課資料	
出	所	県消防政策課	
備	考		



# 高 知 県 の 指 標 編

・472指標

No.	項 目 名	単位	高 知 県						全 国 平 均 (当該年)	
			前 回			当 該 年				
			年次	指標値	順位	年次	指標値	順位		
<b>A 人口・世帯</b>										
1	総人口	万人	20	77	45	21	77	45	-	
2	男子人口	万人	20	36	45	21	36	45	-	
3	女子人口	万人	20	41	45	21	41	45	-	
4	外国人人口（人口10万人当たり）	人	12	298.4	39	17	367.6	41	934.8	
5	人口割合（対全国総人口）	%	20	0.61	45	21	0.60	45	2.13	
6	人口密度（総面積1Km <sup>2</sup> 当たり）	人	20	108.9	43	21	107.9	43	650.6	
7	人口密度（可住地面積1Km <sup>2</sup> 当たり）	人	20	661.8	33	21	655.8	33	1,370.4	
8	昼夜間人口比率（1）	%	12	99.7	27	17	99.9	28	99.2	
9	人口集中地区人口比率（対総人口）	%	12	42.1	27	17	42.8	27	50.8	
10	年少人口割合〔15歳未満〕（対総人口）	%	20	12.3	44	21	12.1	44	13.4	
11	老年人口割合〔65歳以上〕（対総人口）	%	20	27.8	3	21	28.4	3	24.2	
12	生産年齢人口割合〔15～64歳〕（対総人口）	%	20	60.0	46	21	59.5	46	62.4	
13	年少人口指数（年少人口／生産年齢人口×100）	-	20	20.5	41	21	20.4	41	21.4	
14	老年人口指数（老年人口／生産年齢人口×100）	-	20	46.3	3	21	47.7	3	39.0	
15	従属人口指数（年少＋老年人口）／生産年齢人口×100）	-	20	66.7	2	21	68.1	2	60.4	
16	人口増加率（（総人口－前年総人口）／前年総人口）	%	20	-1.04	45	21	-0.90	44	-0.37	
17	自然増加率（（出生数－死亡数）／総人口）	%	19	-0.43	46	20	-0.47	46	-0.14	
18	粗出生率（人口千人当たり）	-	19	7.31	45	20	7.48	43	8.43	
19	合計特殊出生率	-	20	1.36	32	21	1.29	37	1.39	
20	粗死亡率（人口千人当たり）	-	19	11.61	3	20	12.22	3	9.85	
21	年齢調整死亡率〔男〕（人口千人当たり）	-	12	6.56	13	17	6.35	5	5.98	
22	年齢調整死亡率〔女〕（人口千人当たり）	-	12	3.22	22	17	2.98	22	2.96	
23	年齢別死亡率〔0～4歳〕（人口千人当たり）	-	19	1.22	1	20	1.00	1	0.68	
24	年齢別死亡率〔65歳以上〕（人口千人当たり）	-	19	36.14	14	20	38.34	2	35.44	
25	社会増加率（（転入者数－転出者数）／総人口）	%	20	-0.56	45	21	-0.28	40	-0.14	
26	転入率（転入者数／総人口）	%	20	1.27	40	21	1.35	36	1.69	
27	転出率（転出者数／総人口）	%	20	1.83	28	21	1.63	34	1.83	
28	流入人口比率（対総人口）	%	12	0.30	43	17	0.29	43	2.18	
29	流出人口比率（対総人口）	%	12	0.42	41	17	0.43	43	3.02	
30	一般世帯数	万世帯	12	32	41	17	32	41	104	
31	全国一般世帯に占める一般世帯割合	%	12	0.68	41	17	0.66	41	2.13	
32	一般世帯の平均人員	人	12	2.47	44	17	2.38	44	2.67	
33	核家族世帯の割合（対一般世帯数）	%	12	57.67	23	17	56.81	29	57.11	
34	単独世帯の割合（対一般世帯数）	%	12	29.85	6	17	31.76	5	26.71	
35	65歳以上の親族のいる世帯割合（対一般世帯数）	%	12	40.21	15	17	42.16	16	39.38	
36	高齢夫婦のみの世帯割合（対一般世帯数）	%	12	10.98	5	17	11.56	7	9.71	
37	高齢単身世帯の割合（対一般世帯数）	%	12	11.16	2	17	12.66	2	8.13	
38	共働き世帯割合（対一般世帯数）	%	12	29.54	29	17	27.05	35	29.75	
39	婚姻率（人口千人当たり）	-	19	4.54	45	20	4.61	42	5.26	
40	離婚率（人口千人当たり）	-	19	2.13	8	20	2.17	6	1.90	
<b>B 自然環境</b>										
41	総面積〔北方地域及び竹島を含む〕	100Km <sup>2</sup>	20	71.05	18	21	71.05	18	-	
42	面積割合〔北方地域及び竹島を除く〕（対全国総面積）	%	20	1.91	18	21	1.91	18	2.13	
43	森林面積割合〔北方地域及び竹島を除く〕（対総面積）	%	02	83.4	1	12	83.3	1	61.8	
44	自然公園面積割合〔北方地域及び竹島を除く〕（対総面積）	%	20	6.7	42	21	6.7	42	16.2	
45	可住地面積割合〔北方地域及び竹島を除く〕（対総面積）	%	20	16.4	47	21	16.4	47	37.0	
46	年平均気温	※	℃	19	17.9	7	20	17.3	4	15.5
47	最高気温（日最高気温の月平均の最高値）	※	℃	19	32.6	27	20	32.4	18	31.5

※ 県庁所在地のデータを掲載しています。

1) 年齢不詳を除く。

出典 総務省統計局刊行「統計でみる都道府県のすがた2011」

総務省統計局刊行「社会生活統計指標2011」

No.	項 目 名	単位	高 知 県						全 国 平 均 (当該年)	
			前 回			当 該 年				
			年次	指標値	順位	年次	指標値	順位		
48	最低気温（日最低気温の月平均の最低値）	※	℃	19	3.3	32	20	1.4	35	-0.1
49	年平均相対湿度	※	%	19	68	20	20	69	20	69
50	日照時間（年間）	※	時間	19	2,211	5	20	2,183	2	1,925
51	降水量（年間）	※	mm	19	1,859	6	20	2,231	4	1,537
52	快晴日数（年間）	※	日	19	28	21	20	35	11	26
53	降水日数（年間）	※	日	19	103	21	20	116	16	117
54	雪日数（年間）	※	日	19	4	33	20	8	37	32
<b>C 経済基盤</b>										
55	一人当たり県民所得		千円	18	2,170	44	19	2,114	46	2,782
56	県内総生産額対前年増加率		%	18	0.1	33	19	-1.5	36	0.0
57	県民総所得〔実質〕対前年増加率		%	18	0.5	35	19	-2.9	46	0.8
58	県民所得対前年増加率		%	18	2.1	12	19	-3.5	46	0.4
59	県民総所得〔名目〕対前年増加率		%	18	1.8	15	19	-2.2	45	0.5
60	第2次産業事業所数構成比（対事業所数）		%	13	15.63	43	18	15.51	39	18.90
61	第3次産業事業所数構成比（対事業所数）		%	13	83.88	5	18	83.93	8	80.63
62	従業者1～4人の事業所割合（対民営事業所数）		%	16	66.82	3	18	67.02	3	62.57
63	従業者100人以上の事業所割合（対民営事業所数）		%	16	0.58	44	18	0.59	46	0.85
64	第2次産業従業者数（1事業所当たり）		人	13	10.01	42	18	9.11	47	12.44
65	第3次産業従業者数（1事業所当たり）		人	13	7.01	40	18	7.32	43	8.37
66	従業者1～4人の事業所の従業者割合（対民営事業所従業者数）		%	16	19.29	2	18	18.97	2	15.41
67	従業者100人以上の事業所の従業者割合（対民営事業所従業者数）		%	16	14.74	46	18	16.29	47	22.47
68	就業者1人当たり農業産出額〔販売農家〕		万円	19	242.4	15	20	255.6	13	237.2
69	耕地面積比率（耕地面積／総面積）		%	20	4.1	46	21	4.0	46	12.0
70	土地生産性（耕地面積1ヘクタール当たり）		万円	19	336.7	5	20	356.3	4	228.8
71	耕地面積（農家1戸当たり）		㎡	20	8,856.9	32	21	8,826.2	32	15,783.4
72	製造品出荷額等（従業者1人当たり）		万円	19	2,194.3	46	20	2,209.4	46	3,705.6
73	製造品出荷額等（1事業所当たり）		百万円	19	490.5	46	20	465.8	46	1,245.9
74	商業年間商品販売額〔卸売業＋小売業〕（従業者1人当たり）		万円	15	2,364.5	44	18	2,411.6	44	3,396.2
75	商業年間商品販売額〔卸売業＋小売業〕（事業所当たり）		百万円	15	132.7	45	18	136.1	45	241.9
76	国内銀行預金残高（人口1人当たり）		万円	19	308.7	26	20	313.3	26	342.3
77	郵便貯金残高（人口1人当たり）		万円	19	127.9	32	20	122.5	37	131.9
78	消費者物価地域差指数〔総合〕	※	-	14	98.4	18	19	96.4	35	-
79	消費者物価地域差指数〔家賃を除く〕	※	-	14	99.8	12	19	97.6	31	-
80	消費者物価地域差指数〔食料〕	※	-	14	99.7	19	19	98.5	24	-
81	消費者物価地域差指数〔住居：持ち家の帰属家賃を含む〕	※	-	14	82.4	39	19	77.2	45	-
82	消費者物価地域差指数〔光熱：水道〕	※	-	14	96.1	41	19	100.6	29	-
83	消費者物価地域差指数〔家具・家事用品〕	※	-	14	100.6	14	19	98.2	27	-
84	消費者物価地域差指数〔被服及び履物〕	※	-	14	105.8	5	19	96.7	24	-
85	消費者物価地域差指数〔保健医療〕	※	-	14	100.8	9	19	99.5	34	-
86	消費者物価地域差指数〔交通・通信〕	※	-	14	101.4	5	19	98.6	16	-
87	消費者物価地域差指数〔教育〕	※	-	14	92.1	28	19	94.7	24	-
88	消費者物価地域差指数〔教養娯楽〕	※	-	14	99.3	19	19	97.0	34	-
89	消費者物価地域差指数〔総合：東京都都区部＝100〕	※	-	20	90.2	39	21	91.1	37	92.7
90	消費者物価地域差指数〔食料：東京都都区部＝100〕	※	-	20	93	34	21	95.3	24	95
91	標準価格対前年平均変動率〔住宅地〕		%	20	-4.6	47	21	-5.1	40	-3.8

※ 県庁所在市のデータを掲載しています。

出典 総務省統計局刊行「統計でみる都道府県のすがた2011」  
総務省統計局刊行「社会生活統計指標2011」

No.	項 目 名	単位	高 知 県						全 国 平 均 (当該年)
			前 回			当 該 年			
			年次	指標値	順位	年次	指標値	順位	
<b>D 行政基盤</b>									
92	財政力指数 [県財政]	—	19	0.245	46	20	0.251	46	0.521
93	実質収支比率 [県財政]	%	19	1.0	13	20	1.0	17	0.9
94	地方債現在高の割合 (対歳出決算総額) [県財政]	%	19	186.7	18	20	187.6	19	181.4
95	経常収支比率 [県財政]	%	19	98.9	9	20	98.6	6	95.3
96	自主財源の割合 (対歳出決算総額) [県財政]	%	19	30.3	46	20	28.5	46	48.9
97	一般財源の割合 (対歳出決算総額) [県財政]	%	19	58.8	18	20	59.0	14	57.2
98	投資的経費の割合 (対歳出決算総額) [県財政]	%	19	19.0	25	20	17.7	25	17.4
99	地方税割合 (対歳入決算総額) [県財政]	%	19	17.34	46	20	16.72	46	32.14
100	地方交付税割合 (対歳入決算総額) [県財政]	%	19	39.73	1	20	40.27	1	23.29
101	国庫支出金割合 (対歳入決算総額) [県財政]	%	19	13.72	10	20	16.36	9	13.75
102	住民税 (人口1人当たり) [県・市町村財政合計]	千円	19	79	40	20	79.2	40	105.6
103	固定資産税 (人口1人当たり) [県・市町村財政合計]	千円	19	55.1	37	20	56.6	37	64.5
104	課税対象所得 (納税義務者1人当たり)	千円	20	2,761.4	40	21	2,729.0	40	3,042.0
105	民生費割合 (対歳出決算総額) [県財政]	%	19	11.48	11	20	12.33	11	11.59
106	社会福祉費割合 (対歳出決算総額) [県財政]	%	19	3.75	23	20	3.9	25	3.9
107	老人福祉費割合 (対歳出決算総額) [県財政]	%	19	4.55	15	20	5.15	15	4.81
108	児童福祉費割合 (対歳出決算総額) [県財政]	%	19	2.18	20	20	2.28	24	2.37
109	生活保護費割合 (対歳出決算総額) [県財政]	%	19	1.00	6	20	0.99	7	0.50
110	衛生費割合 (対歳出決算総額) [県財政]	%	19	3.03	18	20	3.17	15	3.08
111	労働費割合 (対歳出決算総額) [県財政]	%	19	0.20	41	20	2.12	3	1.40
112	農林水産業費割合 (対歳出決算総額) [県財政]	%	19	7.53	22	20	7.79	18	6.64
113	商工費割合 (対歳出決算総額) [県財政]	%	19	3.42	37	20	2.04	41	7.72
114	土木費割合 (対歳出決算総額) [県財政]	%	19	17.01	7	20	15.95	10	13.73
115	警察費割合 (対歳出決算総額) [県財政]	%	19	5.02	39	20	5.08	36	6.16
116	消防費割合 (対歳出決算総額) [市町村財政] <都分含む>	%	19	4.5	27	20	4.29	32	4.67
117	教育費割合 (対歳出決算総額) [県財政]	%	19	22.82	31	20	22.32	31	23.93
118	災害復旧費割合 (対歳出決算総額) [県財政]	%	19	1.12	12	20	0.83	9	0.38
119	人件費割合 (対歳出決算総額) [県財政]	%	19	31.91	25	20	31.26	24	31.48
120	扶助費割合 (対歳出決算総額) [県財政]	%	19	2.39	10	20	2.47	10	1.89
121	普通建設事業費割合 (対歳出決算総額) [県財政]	%	19	17.87	25	20	16.88	26	16.99
122	歳出決算総額 (人口1人当たり) [県・市町村財政合計]	千円	19	1,036.2	3	20	1,043.1	2	831.6
123	民生費 (人口1人当たり) [県・市町村財政合計]	千円	19	204.6	1	20	214.6	1	155.9
124	社会福祉費 (人口1人当たり) [県・市町村財政合計]	千円	19	54.3	4	20	53.7	5	43.7
125	老人福祉費 (65歳以上人口1人当たり) [県・市町村財政合計]	千円	19	201.2	4	20	219.5	4	190.5
126	児童福祉費 (17歳以下人口1人当たり) [県・市町村財政合計]	千円	19	380.7	2	20	410.8	2	291.0
127	生活保護費 (被保護実人員1人当たり) [県・市町村財政合計]	千円	19	1,761.4	32	20	1,757.7	30	1,826.4
128	衛生費 (人口1人当たり) [県・市町村財政合計]	千円	19	56.7	11	20	60.8	7	51.4
129	土木費 (人口1人当たり) [県・市町村財政合計]	千円	19	138.2	8	20	129.6	8	110.2
130	警察費 (人口1人当たり) [県財政]	千円	19	27.1	11	20	27.3	10	24.5
131	消防費 (人口1人当たり) [都・市町村財政合計]	千円	19	22.3	11	20	21.7	13	19.6
132	教育費 (人口1人当たり) [県・市町村財政合計]	千円	19	158.9	6	20	159.4	5	138.7
133	社会教育費 (人口1人当たり) [県・市町村財政合計]	千円	19	11.8	16	20	10.6	22	10.7
134	災害復旧費 (人口1人当たり) [県・市町村財政合計]	千円	19	10.3	7	20	7.8	7	2.9
135	公立小学校費 (児童1人当たり) [県・市町村財政合計]	千円	19	965.7	2	20	978.1	1	738.5
136	公立中学校費 (生徒1人当たり) [県・市町村財政合計]	千円	19	1,231.4	1	20	1,241.3	1	880.9
137	公立高等学校費 (生徒1人当たり) [県・市町村財政合計]	千円	19	1,237.7	2	20	1,223.1	1	990.9
138	特殊学校費<公立> (児童・生徒1人当たり) [県・市町村財政合計]	千円	19	9,948.3	3	20	9,419.3	2	7,424.1
139	幼稚園費 (児童1人当たり) [県・市町村財政合計]	千円	19	156.2	22	20	174.2	20	184.3

出典 総務省統計局刊行「統計でみる都道府県のすがた2011」  
総務省統計局刊行「社会生活統計指標2011」

No.	項 目 名	単位	高 知 県						全 国 平 均 (当該年)	
			前 回			当 該 年				
			年次	指標値	順位	年次	指標値	順位		
<b>E 教 育</b>										
140	小学校数 (6~11歳人口10万人当たり)	校	20	755.3	1	21	718.8	1	398.8	
141	中学校数 (12~14歳人口10万人当たり)	校	20	687.2	1	21	701.6	1	366.2	
142	高等学校数 (15~17歳人口10万人当たり)	校	20	269.4	1	21	278.6	1	169.4	
143	幼稚園数 (3~5歳人口10万人当たり)	園	20	351.4	37	21	364.6	35	474.8	
144	保育所数 (0~5歳人口10万人当たり)	所	19	770.1	1	20	782.9	1	445.3	
145	小学校数 (可住地面積100K㎡当たり)	校	20	25.50	13	21	23.70	16	23.22	
146	中学校数 (可住地面積100K㎡当たり)	校	20	11.89	14	21	11.89	14	11.38	
147	高等学校数 (可住地面積100K㎡当たり)	校	20	4.19	23	21	4.19	22	5.44	
148	公立小学校校地面積 (児童1人当たり)	㎡	20	76.1	11	21	74.7	12	65.1	
149	公立中学校校地面積 (生徒1人当たり)	㎡	20	123.9	6	21	125.8	6	90.4	
150	公立高等学校校地面積 (生徒1人当たり)	㎡	20	222.2	4	21	223.6	4	128.7	
151	公立小学校屋外運動場面積 (児童1人当たり)	㎡	20	32.8	15	21	31.9	18	30.0	
152	公立中学校屋外運動場面積 (生徒1人当たり)	㎡	20	62.8	6	21	63.9	6	45.4	
153	公立高等学校屋内運動場設置率 (対公立高等学校数)	%	20	100.0	3	21	100.0	3	97.3	
154	小学校女子教員割合 (対小学校教員数)	%	19	69.7	2	21	69.4	2	62.8	
155	中学校女子教員割合 (対中学校教員数)	%	20	48.3	3	21	48.4	2	42.5	
156	小学校児童数 (小学校教員1人当たり)	人	20	11.56	46	21	11.66	46	15.70	
157	中学校生徒数 (中学校教員1人当たり)	人	20	9.40	47	21	9.32	47	13.52	
158	高等学校生徒数 (高等学校教員1人当たり)	人	20	10.04	47	21	10.03	47	13.24	
159	幼稚園在園者数 (幼稚園教員1人当たり)	人	20	10.26	45	21	10.33	44	12.93	
160	保育所在所児数 (保育所保育士1人当たり)	人	19	7.05	31	20	6.94	29	7.26	
161	公立高等学校生徒比率 (対高等学校生徒数)	%	20	73.4	28	21	73.2	28	75.1	
162	公立幼稚園在園者比率 (対幼稚園在園者数)	%	20	23.5	17	21	23.7	17	25.9	
163	公営保育所在所児比率 (対保育所在所児数)	%	19	51.3	21	20	50.5	19	42.7	
164	幼稚園教育普及度 (幼稚園修了者数/小学校入学者数)	%	19	28.1	45	20	28.1	45	50.4	
165	保育所教育普及度 (保育所修了者数/小学校入学者数)	%	19	69.5	3	20	71.5	3	46.6	
166	不登校による小学校長期欠席児童比率 (児童千人当たり)	1)	—	19	4.86	2	20	4.52	3	3.20
167	不登校による中学校長期欠席生徒比率 (生徒千人当たり)	1)	—	19	33.67	4	20	30.55	11	28.4
168	中学校卒業者の進学率	%	19	96.5	30	20	97.1	22	96.9	
169	高等学校卒業者の進学率	%	19	44.8	34	20	43.6	36	51.0	
170	大学数 (人口10万人当たり)	校	20	0.39	35	21	0.39	35	0.56	
171	出身高校所在地県への大学への入学者割合 (対大学入学者数)	%	20	19.0	37	21	19.1	37	32.5	
172	大学収容力指数 (高卒者のうち大学進学者数)	—	20	72.6	25	21	76.4	22	89.3	
173	短期大学数 (人口10万人当たり)	校	20	0.26	32	21	0.26	32	0.32	
174	専修学校数 (人口10万人当たり)	校	20	3.49	7	21	3.39	8	2.77	
175	各種学校数 (人口10万人当たり)	校	20	1.68	17	21	1.57	19	1.5	
176	最終学歴が小学・中学卒の者の割合 (対卒業者総数)	%	02	45.4	4	12	35.7	5	27.7	
177	最終学歴が高校・旧中卒の者の割合 (対卒業者総数)	%	02	40.2	46	12	43.6	42	46.7	
178	最終学歴が短大・高専卒の者の割合 (対卒業者総数)	%	02	6.7	39	12	9.1	39	10.9	
179	最終学歴が大学・大学院卒の者の割合 (対卒業者総数)	%	02	6.8	37	12	8.9	38	12.2	
<b>F 労 働</b>										
180	労働力人口比率 (対15歳以上人口) [男]	%	12	70.2	47	17	68.3	46	72.3	
181	労働力人口比率 (対15歳以上人口) [女]	%	12	49.9	20	17	49.0	21	48.6	
182	第1次産業就業者比率 (対就業者)	%	12	12.8	4	17	12.7	3	7.1	
183	第2次産業就業者比率 (対就業者)	%	12	22.3	45	17	19.2	44	26.7	
184	第3次産業就業者比率 (対就業者)	%	12	64.3	15	17	66.9	15	64.9	
185	完全失業率 (完全失業者数/労働力人口)	%	12	5.3	6	17	7.9	4	5.9	
186	雇用者比率 (雇用者数/就業者)	%	12	70.6	46	17	71.1	46	76.8	

1) 年度間30日以上

出典 総務省統計局刊行「統計でみる都道府県のすがた2011」  
総務省統計局刊行「社会生活統計指標2011」

No.	項 目 名	単位	高 知 県						全 国 平 均 (当該年)
			前 回			当 該 年			
			年次	指標値	順位	年次	指標値	順位	
187	県内就業者比率（対就業者）	%	12	99.2	8	17	99.2	7	94.6
188	出稼者比率〔販売農家〕	%	11	0.37	21	16	0.27	23	0.41
189	他市区町村への通勤者比率（対就業者）	%	12	21.4	40	17	22.9	33	32.9
190	他市区町村からの通勤者比率（対就業者）	%	12	21.2	40	17	22.6	33	31.4
191	就職率（就職件数／求職者数）	%	19	5.8	43	20	5.6	40	6.9
192	有効求人倍率（求人数／求職者数）	倍	19	0.38	45	20	0.34	44	0.63
193	充足率（就職件数／求人数）	%	19	15.2	7	20	16.5	7	12.0
194	パートタイム就職率〔常用〕（就職件数／求職者数）	%	19	10.0	24	20	9.7	22	9.5
195	中高年齢者就職率〔45歳以上〕（就職件数／求職者数）	%	19	3.4	47	20	3.5	47	5.2
196	中高年齢者就職者比率〔45歳以上〕（対就職件数）	%	19	21.9	46	20	23.1	45	26.7
197	身体障害者就職者比率（対就職件数千件当たり）	—	19	13.53	38	20	14.43	40	17.33
198	高卒者に占める就職者の割合（対高卒者数）	%	19	19.1	31	20	18.4	31	21.3
199	高卒者に占める県外就職者の割合（対高卒就職者数）	%	19	52.1	1	20	51.2	3	24.1
200	高等学校新規卒業者の求人倍率（対新規高卒者求職者数）	倍	19	0.65	44	20	0.64	44	1.60
201	大学卒業者に占める就職者の割合（対大学卒業者数）	%	19	64.4	41	20	67.0	27	67.5
202	大学新規卒業者の無業者率（対大学卒業者数）	%	19	8.3	29	20	7.4	43	10.9
203	転職率（転職者数／有業者数）	%	14	4.4	36	19	4.7	38	5.3
204	離職率（離職者数／（継続就業者数＋転職者数＋離職者数））	%	14	6.6	10	19	6.3	3	5.1
205	新規就業率（新規就業者数／有業者数）	%	14	5.4	41	19	4.9	42	5.7
206	就業異動率（（転職者数＋離職者数＋新規就業者数）／15歳以上人口）	%	14	9.5	31	19	8.9	32	9.4
207	公共職業能力開発施設数（15歳以上人口100万人当たり）	所	20	5.90	7	21	5.94	7	3.76
208	実労働時間数（月間）〔男〕	時間	20	182	34	21	181	11	180
209	実労働時間数（月間）〔女〕	時間	20	169	43	21	173	8	171
210	女性パートタイムの給与（1時間当たり）	円	20	868	37	21	859	37	917
211	女性パートタイム労働者数	人	20	19,000	45	21	15,930	46	—
212	高等学校新規卒業者初任給（月額）〔男〕	千円	20	153.7	29	21	158.6	22	156.5
213	高等学校新規卒業者初任給（月額）〔女〕	千円	20	157.5	10	21	141.1	36	149.4
<b>G 文化・スポーツ</b>									
214	公民館数（人口100万人当たり）	館	17	266.2	14	20	262.5	14	204.8
215	図書館数（人口100万人当たり）	館	17	40.2	7	20	44.0	7	30.0
216	博物館数（人口100万人当たり）	館	17	16.3	6	20	14.2	13	12.7
217	青少年教育施設数（人口100万人当たり）	所	17	18.8	5	20	19.4	1	10.6
218	勤労青少年・婦人福祉施設数（人口100万人当たり）	所	20	2.6	40	21	2.6	38	8.6
219	常設映画館数（人口100万人当たり）	館	19	14.1	17	20	14.2	16	13.4
220	社会体育施設数（人口100万人当たり）	施設	17	492.3	25	20	490.0	25	495.3
221	多目的運動広場数（人口100万人当たり）	施設	17	96.7	12	20	103.4	14	79.2
222	青少年学級・講座数（人口100万人当たり）	学級・講座	16	1,149.6	17	19	1604.4	9	1,185.4
223	成人一般学級・講座数（人口100万人当たり）	学級・講座	16	16,020.1	4	19	11581.6	3	4,077.3
224	女性学級・講座数（女性人口100万人当たり）	学級・講座	16	1,027.3	26	19	1,469.5	16	1,370.4
225	高齢者学級・講座数（人口100万人当たり）	学級・講座	16	1,409.0	8	19	1,136.2	5	612.5
226	ボランティア活動の年間行動者率（15歳以上）	%	13	28.8	31	18	24.6	36	28.0
227	スポーツの年間行動者率（10歳以上）	%	13	65.4	40	18	57.6	43	63.5
228	旅行・行楽の年間行動者率（10歳以上）	%	13	70.2	44	18	61.1	46	73.5
229	海外旅行の年間行動者率（10歳以上）	%	13	7.5	34	18	5.2	40	7.9
230	一般旅券発行件数（人口千人当たり）	件	20	13.7	45	21	15.5	44	25.2

出典 総務省統計局刊行「統計でみる都道府県のすがた2011」  
総務省統計局刊行「社会生活統計指標2011」

No.	項 目 名	単位	高 知 県						全 国 平 均 (当該年)	
			前 回		当 該 年		順位			
			年次	指標値	年次	指標値				
<b>H 居 住</b>										
231	着工新設住宅比率（対居住世帯あり住宅数）	%	19	1.2	47	20	1.3	45	1.9	
232	持ち家比率（対居住世帯あり住宅数）	%	15	64.7	32	20	66.8	25	66.7	
233	借家比率（対居住世帯あり住宅数）	%	15	33.9	15	20	31.4	23	31.4	
234	民営借家比率（対居住世帯あり住宅数）	%	15	25.4	15	20	23.7	21	23.6	
235	着工新設持ち家比率（対着工新設住宅戸数）	%	19	39.2	28	20	37.7	31	40.2	
236	着工新設貸家比率（対着工新設住宅戸数）	%	19	39.7	29	20	42.3	21	42.0	
237	一戸建住宅比率（対居住世帯あり住宅数）	%	15	70.7	25	20	71.5	20	66.2	
238	共同住宅比率（対居住世帯あり住宅数）	%	15	25.1	23	20	24.7	30	30.8	
239	住宅の敷地面積（1住宅当たり）	m <sup>2</sup>	15	204	43	20	203	43	292	
240	持ち家住宅の延べ面積（1住宅当たり）	m <sup>2</sup>	15	119.9	37	20	115.3	39	133.6	
241	借家住宅の延べ面積（1住宅当たり）	m <sup>2</sup>	15	50.4	25	20	50.8	16	49.0	
242	持ち家住宅の畳数（1住宅当たり）	畳	15	37.98	40	20	37.87	40	43.87	
243	借家住宅の畳数（1住宅当たり）	畳	15	18.79	25	20	19.36	14	18.73	
244	着工新設持ち家住宅の床面積（1住宅当たり）	m <sup>2</sup>	19	127.8	36	20	121.1	44	131.9	
245	着工新設貸家住宅の床面積（1住宅当たり）	m <sup>2</sup>	19	49.7	12	20	46.9	27	47.7	
246	居住室数（1住宅当たり）〈持ち家〉	室	15	6.01	33	20	5.90	33	6.18	
247	居住室数（1住宅当たり）〈借家〉	室	15	3.12	12	20	3.11	7	2.90	
248	持ち家住宅の畳数（1人当たり）	畳	15	13.85	26	20	14.56	27	14.78	
249	借家住宅の畳数（1人当たり）	畳	15	9.62	7	20	9.80	9	9.37	
250	水洗トイレのある住宅比率（対居住世帯あり住宅数）	%	15	67.9	44	20	72.9	46	88.1	
251	浴室のある住宅比率（対居住世帯あり住宅数）	%	15	96.8	34	20	96.7	32	96.8	
252	最低居住面積水準以上世帯割合	%	20	93.5	30	20	93.5	30	93.3	
253	家計を主に支える者が雇用者である普通世帯比率	1)	—	4.4	46	20	6.7	31	12.9	
254	公営賃貸住宅の家賃（1か月3.3㎡当たり）	円	20	1,023	39	21	990	41	1,457	
255	民営賃貸住宅の家賃（1か月3.3㎡当たり）	円	20	3,761	40	21	3,758	39	4,369	
256	着工居住用建築物工事費予定額（床面積1㎡当たり）	千円	19	160.6	18	20	160	25	162.2	
257	都市ガス供給区域内世帯比率（対一般世帯数）	%	19	28.1	42	20	28.3	42	51.7	
258	ガス販売量	万MJ	19	95,275	46	20	90,722	46	—	
259	ガソリン販売量	kl	20	284,377	46	21	285,653	46	—	
260	上水道給水人口比率（対行政区内人口）	2)	%	19	89.7	41	20	91.5	40	95.2
261	下水道普及率（対行政区内人口）	2)	%	19	30.8	45	20	42.3	41	61.6
262	水洗化人口比率（対下水道処理区域人口）	%	19	76.7	45	20	77.5	45	87.5	
263	し尿処理人口比率（対行政区内人口）	2)	%	18	31.8	6	19	29.2	6	14.4
264	ごみのリサイクル率	%	18	22.3	11	19	24.6	7	19.9	
265	ごみ埋立率	%	18	9.1	43	19	5.5	47	12.3	
266	最終処分場残余容量	千m <sup>3</sup>	18	829	37	19	887	35	—	
267	小売店数（飲食店を除く）（人口千人当たり）	店	13	15.40	1	18	13.52	2	10.76	
268	飲食店数（人口千人当たり）	店	13	7.80	4	18	6.91	3	5.53	
269	大型小売店数（人口10万人当たり）	店	13	14.40	7	18	15.33	7	13.52	
270	百貨店数（人口10万人当たり）	店	13	3.08	6	18	1.39	42	1.92	
271	セルフサービス事業所数（人口10万人当たり）	所	16	123.6	25	19	121.0	27	121.5	
272	コンビニエンスストア数（人口10万人当たり）	所	16	23.2	45	19	26.9	43	32.7	
273	理容・美容所数（人口10万人当たり）	所	19	402.6	6	20	402.9	6	326.0	
274	クリーニング所数（人口10万人当たり）	所	19	104.7	33	20	96.3	36	115.0	
275	公衆浴場数（人口10万人当たり）	所	19	2.6	26	20	2.1	29	4.4	
276	郵便局数（可住地面積100km <sup>2</sup> 当たり）	局	20	27.64	13	21	27.64	13	25.75	
277	住宅用電話加入数（人口千人当たり）	加入	20	274.8	2	21	264.6	2	214.4	
278	道路実延長（総面積1km <sup>2</sup> 当たり）	km	19	1.90	45	20	1.92	45	4.28	
279	主要道路実延長（総面積1km <sup>2</sup> 当たり）	km	19	0.44	39	20	0.44	39	0.63	

※ 県庁所在市のデータを掲載しています。

- 1) [通勤時間90分以上]（普通世帯千世帯当たり）
- 2) 住民基本台帳人口+外国人登録人口

出典 総務省統計局刊行「統計でみる都道府県のすがた2011」  
総務省統計局刊行「社会生活統計指標2011」

No.	項 目 名	単位	高 知 県						全 国 平 均 (当該年)
			前 回		当 該 年				
			年次	指標値	順位	年次	指標値	順位	
280	主要道路舗装率（対主要道路実延長）	%	19	98.8	17	20	98.9	17	97.5
281	市町村道舗装率（対市町村道実延長）	%	19	80.3	28	20	80.6	28	80.1
282	保有自動車数（人口千人当たり）	台	20	716.2	29	21	722.0	29	704.0
283	自家用乗用車数（人口千人当たり）	台	20	474.5	36	21	482.2	36	509.6
284	市街化調整区域面積比率（対都市計画区域指定面積）	%	19	26.6	29	20	26.6	29	34.6
285	住居専用地域面積比率（対用途地域面積）	%	19	43.7	8	20	43.7	8	36.4
286	工業専用地域面積比率（対用途地域面積）	%	19	3.1	43	20	3.1	43	7.3
287	都市公園面積（人口1人当たり）	m <sup>2</sup>	19	8.02	35	20	8.59	31	10.18
288	都市公園数（可住地面積100k㎡当たり）	所	19	69.40	17	20	70.85	17	98.53
<b>I 健康・医療</b>									
289	有訴者率（人口千人当たり）	—	16	324.4	14	19	335.7	17	326.2
290	通院者率（人口千人当たり）	—	16	336.6	13	19	352.3	8	333.6
291	一般病院年間新入院患者数（人口10万人当たり）	人	19	13,857.9	4	20	14,058.4	2	11,663.2
292	一般病院の1日平均外来患者数（人口10万人当たり）	人	19	1,752.4	1	20	1,731.6	1	1,145.1
293	一般病院の1日平均在院患者数（人口10万人当たり）	人	19	1,852.8	1	20	1,866.3	1	958.6
294	標準化死亡率〔基準人口＝昭和5年〕（人口千人当たり）	—	12	2.84	3	17	2.28	5	2.15
295	平均余命〔0歳・男〕	年	12	76.85	45	17	77.93	44	78.64
296	平均余命〔0歳・女〕	年	12	84.76	22	17	85.87	21	85.84
297	平均余命〔65歳・男〕	年	12	17.62	23	17	18.24	28	18.31
298	平均余命〔65歳・女〕	年	12	22.84	13	17	23.83	9	23.50
299	生活習慣病による死亡者数（人口10万人当たり）	人	19	675.8	3	20	699.9	3	580.1
300	悪性新生物による死亡者数（人口10万人当たり）	人	19	304.1	11	20	329.9	7	288.5
301	糖尿病による死亡者数（人口10万人当たり）	人	19	13.0	14	20	14.9	8	12.5
302	高血圧性疾患による死亡者数（人口10万人当たり）	人	19	3.3	44	20	5.1	26	5.3
303	心疾患〔高血圧性を除く〕による死亡者数（人口10万人当たり）	人	19	197.1	2	20	198.5	3	159.4
304	脳血管疾患による死亡者数（人口10万人当たり）	人	19	158.4	3	20	151.5	6	114.5
305	妊娠、分娩及び産じょくによる死亡率（出産数10万当たり）	—	19	0.0	21	20	0.0	25	3.0
306	死産率（死産数／（出生数＋死産数））（出産数千当たり）	—	19	37.1	1	20	32.9	4	25.9
307	周産期死亡率（死産数（妊娠満22週以後）＋早期新生児死亡数）／出生数 1)	—	19	7.0	1	20	4.5	15	4.3
308	新生児死亡率（新生児死亡数／出生数）（出生数千当たり）	—	19	3	1	20	1.7	4	1.2
309	乳児死亡率（乳児死亡数／出生数）（出生数千当たり）	—	19	4.4	1	20	3.6	1	2.5
310	2,500g未満出生率（2,500g未満の出生数／出生数） 1)	—	19	112.5	2	20	113.2	1	95.5
311	平均身長（中学2年・男）	cm	20	158.4	47	21	159.6	22	159.7
312	平均身長（中学2年・女）	cm	20	154.2	45	21	154.6	34	154.9
313	平均体重（中学2年・男）	kg	20	49.1	31	21	49.2	22	49.2
314	平均体重（中学2年・女）	kg	20	47.7	28	21	47.3	24	47.5
315	一般病院数（人口10万人当たり）	施設	19	16	1	20	16.4	1	7.1
316	一般診療所数（人口10万人当たり）	施設	19	74.2	26	20	74.2	26	78.2
317	精神科病院数（人口10万人当たり）	施設	19	1.7	8	20	1.7	8	1.1
318	歯科診療所数（人口10万人当たり）	施設	19	46.6	24	20	46.2	28	48.0
319	一般病院数（可住地面積100k㎡当たり）	施設	19	10.7	8	20	10.9	8	8.2
320	一般診療所数（可住地面積100k㎡当たり）	施設	19	49.6	35	20	49.1	34	111.5
321	歯科診療所数（可住地面積100k㎡当たり）	施設	19	31.1	31	20	30.5	32	75.0
322	一般病院病床数（人口10万人当たり）	床	19	2,157.2	1	20	2,187.1	1	1,185.3
323	精神病床数（人口10万人当たり）	床	19	493	7	20	494.8	7	324.9
324	介護療養型医療施設数（65歳以上人口10万人当たり）	所	19	28.6	3	20	26.6	2	10.6
325	医療施設に従事する医師数（人口10万人当たり）	人	18	263.1	4	20	271.5	4	217.2
326	医療施設に従事する歯科医師数（人口10万人当たり）	人	18	58.9	33	20	61.0	33	68.3
327	医療施設に従事する看護師・准看護師数（人口10万人当たり）	人	18	1,319.0	1	20	1,382.9	1	950.7
328	一般病院常勤医師数（100病床当たり）	人	19	8.1	40	20	8.2	43	10.0

1) 出生数千当たり

出典 総務省統計局刊行「統計でみる都道府県のすがた2011」  
総務省統計局刊行「社会生活統計指標2011」



No.	項目名	単位	高知県						全国平均 (当該年)
			前 回			当 該 年			
			年次	指標値	順位	年次	指標値	順位	
329	一般病院看護師・准看護師数(100病床当たり)	人	19	49.2	47	20	50.0	47	56.0
330	一般病院外来患者数(常勤医師1人1日当たり)	人	19	10.1	31	20	9.7	33	10.0
331	一般病院在院患者数(常勤医師1人1日当たり)	人	19	10.6	5	20	10.4	4	8.3
332	一般病院在院患者数(看護師・准看護師1人1日当たり)	人	19	1.7	2	20	1.7	2	1.4
333	一般病院病床利用率(在院患者延べ数/一般病床延べ数)	%	19	85.9	3	20	85.3	4	80.4
334	一般病院平均在院日数(入院患者1人当たり)	日	19	48.8	1	20	48.4	1	29.7
335	保健師数(人口10万人当たり)	人	18	50.9	5	20	54.7	5	41.4
336	救急告示病院・一般診療所数(人口10万人当たり)	施設	17	5.0	13	20	5.0	10	4.0
337	救急自動車数(人口10万人当たり)	台	20	8.1	2	21	8.2	2	5.7
338	年間救急出場件数(人口千人当たり)	件	19	46.1	3	20	44.5	3	37.3
339	薬局数(人口10万人当たり)	所	19	49.9	5	20	50.3	5	42.5
340	薬局数(可住地面積100km <sup>2</sup> 当たり)	所	19	33.4	26	20	33.3	26	57.3
341	医薬品販売業数(人口10万人当たり)	所	19	48.7	19	20	41.0	30	45.0
342	医薬品販売業数(可住地面積100km <sup>2</sup> 当たり)	所	19	32.6	32	20	27.1	38	54.1
<b>J 福祉・社会保障</b>									
343	生活保護被保護実人員(月平均人口千人当たり)	人	19	21.82	3	20	22.72	3	10.72
344	生活保護教育扶助人員(月平均人口千人当たり)	人	19	1.48	7	20	1.58	6	0.84
345	生活保護医療扶助人員(月平均人口千人当たり)	人	19	18.31	3	20	19.04	3	8.72
346	生活保護住宅扶助人員(月平均人口千人当たり)	人	19	15.99	4	20	16.77	3	8.19
347	生活保護介護扶助人員(月平均人口千人当たり)	人	19	2.90	3	20	3.01	3	1.42
348	生活保護被保護高齢者数(月平均65歳以上人口千人当たり)	人	19	35.2	5	20	35.7	5	19.0
349	身体障害者手帳交付数(人口千人当たり)	人	19	56.0	2	20	57.2	3	44.3
350	保護施設数(生活保護被保護実人員10万人当たり)	所	19	11.7	40	20	11.4	38	34.9
351	老人ホーム数(65歳以上人口10万人当たり)	所	19	37.1	38	20	47.5	22	48.6
352	老人福祉センター数(65歳以上人口10万人当たり)	所	19	9.9	16	20	9.3	19	9.1
353	老人憩の家数(65歳以上人口10万人当たり)	所	19	48.4	4	20	47.5	4	16.1
354	介護老人福祉施設数(65歳以上人口10万人当たり)	所	19	23.9	24	20	23.8	25	24.1
355	身体障害者更生援護施設数(人口100万人当たり)	所	19	23.0	2	20	20.7	2	9.6
356	知的障害者援護施設数(人口100万人当たり)	所	19	49.9	5	20	44.0	4	30.9
357	児童福祉施設数(人口10万人当たり)	所	19	3.33	4	20	3.49	2	2.21
358	生活保護施設定員数(生活保護被保護実人員千人当たり)	人	19	7.9	38	20	7.5	39	24.5
359	生活保護施設在所者数(生活保護被保護実人員千人当たり)	人	19	7.3	39	20	7.1	40	24.3
360	老人ホーム定員数(65歳以上人口千人当たり)	人	19	24.3	35	20	27.8	21	27.3
361	老人ホーム在所者数(65歳以上人口千人当たり)	人	19	23.7	28	20	26.6	18	25.9
362	身体障害者更生援護施設定員数(人口10万人当たり)	人	19	108.6	2	20	95.8	1	44.2
363	身体障害者更生援護施設在所者数(人口10万人当たり)	人	19	98.0	2	20	87.5	2	42.2
364	知的障害者援護施設定員数(人口10万人当たり)	人	19	209.2	11	20	199.2	5	144.6
365	知的障害者援護施設在所者数(人口10万人当たり)	人	19	200.7	11	20	192.0	5	142.9
366	民生委員(児童委員)数(人口10万人当たり)	人	19	310.5	1	20	313.9	1	216.9
367	身体障害者相談員数(人口10万人当たり)	人	20	8.4	26	21	12.0	15	9.7
368	知的障害者相談員数(人口10万人当たり)	人	20	4.27	17	21	5.35	12	3.86
369	母子自立支援員数(人口10万人当たり)	人	20	1.55	16	21	1.57	18	1.47
370	訪問介護利用者数(訪問介護1事業所当たり)	人	19	27.35	41	20	29.02	37	33.64
371	民生委員(児童委員)相談・支援件数	件	19	29.3	35	20	23.4	47	34.2
372	後期高齢者医療費(被保険者1人当たり) 2)	円	19	1,031,170	3	20	1,028,578	3	857,108
373	国民年金被保険者数[第1号](20~59歳人口千人当たり)	人	18	348.3	7	19	338.8	7	301.6
374	国民年金被保険者数[第3号](20~59歳人口千人当たり)	人	18	114.5	46	19	113.6	46	149.7
375	国民健康保険被保険者数(人口千人当たり)	人	19	421.6	5	20	297.14		279.5
376	国民健康保険受診率(被保険者千人当たり)	一	19	9,513.96	32	20	9,627.42	32	9,819.21
377	国民健康保険診療費(被保険者1人当たり)	円	19	255,370	13	20	265,052	11	236,074

- 1) 民生委員(児童委員)1人当たり  
2) 19年度は老人医療費(受給対象者1人当たり)

出典 総務省統計局刊行「統計でみる都道府県のすがた2011」  
総務省統計局刊行「社会生活統計指標2011」

No.	項 目 名	単位	高 知 県						全 国 平 均 (当該年)
			前 回			当 該 年			
			年次	指標値	順位	年次	指標値	順位	
378	政府管掌健康保険加入者数（人口千人当たり）	人	18	339.9	21	19	341.1	21	313.3
379	政府管掌健康保険受診率（被保険者千人当たり）	—	18	6,803.41	28	19	6,851.15	26	6,998.04
380	政府管掌健康保険受診率（被扶養者千人当たり）	—	18	7,317.42	41	19	7,424.64	36	8,012.16
381	政府管掌健康保険受診金額（被保険者1人当たり）	円	18	80,049	24	19	85,440	20	84,113
382	政府管掌健康保険受診金額（被扶養者1人当たり）	円	18	87,987	28	19	90,220	29	91,788
383	雇用保険受給率（对被保険者数）	%	19	3.4	1	20	2.9	6	2.1
384	労働者災害補償保険給付率（対適用労働者数）	%	19	23.3	1	20	22.7	1	7.9
385	労働災害発生の頻度	—	19	3.25	3	20	2.47	10	1.86
386	労働災害の重さの程度	—	19	0.29	3	20	0.06	30	0.10
<b>K 安 全</b>									
387	消防署数（可住地面積100km <sup>2</sup> 当たり）	署	20	4.8	23	21	4.8	23	5.8
388	消防団・分団数（可住地面積100km <sup>2</sup> 当たり）	団	20	27.6	15	21	27.6	14	25.5
389	消防ポンプ自動車等現有数（人口10万人当たり）	台	20	121.5	17	21	125.1	16	103.8
390	消防水利数（人口10万人当たり）	所	20	1,851.7	35	21	1,832.6	33	2,126.8
391	消防吏員数（人口10万人当たり）	人	20	144.3	7	21	145.9	6	126.4
392	消防機関出動回数（人口10万人当たり）	回	19	1,921.2	41	20	1,845.1	42	2,650.1
393	火災のための消防機関出動回数（人口10万人当たり）	回	19	88.4	22	20	86.5	18	85.1
394	火災出火件数（人口10万人当たり）	件	19	55.7	3	20	54.3	1	41.3
395	建物火災出火件数（人口10万人当たり）	件	19	33.3	1	20	28.8	3	23.3
396	火災死傷者数（人口10万人当たり）	人	19	6.65	36	20	10.47	1	7.39
397	火災死傷者数（建物火災100件当たり）	人	19	20.0	46	20	36.3	11	31.9
398	建物火災損害額（人口1人当たり）	円	19	846	27	20	628	38	885
399	建物火災損害額（建物火災1件当たり）	万円	19	254.3	43	20	217.9	43	378.2
400	立体横断施設数（道路実延長km当たり）	所	19	3.71	46	20	3.67	46	12.81
401	横断歩道数（道路実延長km当たり）	本	19	540.8	38	20	542	38	939
402	信号機設置数（道路実延長km当たり）	基	19	105.0	37	20	105.3	38	169.4
403	交通事故発生件数（道路実延長km当たり）	件	19	338.2	40	20	293.8	41	661.8
404	交通事故発生件数（人口10万人当たり）	件	20	517.8	32	21	497.2	34	595.6
405	交通事故死傷者数（人口10万人当たり）	人	20	599.4	36	21	586.1	34	748.5
406	交通事故死者数（人口10万人当たり）	人	20	7.4	2	21	5.9	13	4.8
407	道路交通法違反検挙件数（人口千人当たり）	件	18	78.7	5	20	67.9	16	60.0
408	警察署・交番その他の派出所・駐在所数（可住地面積100km <sup>2</sup> 当たり）	所	20	10.6	30	21	10.6	30	15.9
409	警察官数（人口千人当たり）	人	20	2.06	9	21	2.06	8	1.84
410	刑法犯認知件数（人口千人当たり）	件	18	13.87	18	20	13.50	15	11.86
411	窃盗犯認知件数（人口千人当たり）	件	18	10.65	17	20	10.56	12	8.92
412	刑法犯検挙率（認知件数1件当たり）	%	18	35.7	27	20	28.3	41	37.2
413	窃盗犯検挙率（認知件数1件当たり）	%	18	34.2	25	20	26.3	38	34.7
414	災害被害額（人口1人当たり）	円	19	15,301	5	20	2,331	13	3,026
415	不慮の事故による死亡者数（人口10万人当たり）	人	19	51.2	1	20	53.1	1	34.6
416	公害苦情件数（人口10万人当たり）	件	19	44.9	28	20	46.8	23	47.1
417	ばい煙発生施設数	件	19	1,123	46	20	1,097	46	—
418	一般粉じん発生施設数	件	19	538	42	20	538	42	—
419	水質汚濁防止法上の特定事業場数	件	18	3,288	41	19	3,309	41	—
420	民間生命保険保有契約件数（人口千人当たり）	件	19	941.3	31	20	974.6	29	—
421	民間生命保険保険金額（保有契約1件当たり）	万円	19	835.5	22	20	778.8	23	—
422	民間生命保険保険金額（1世帯当たり）	万円	19	1,894.6	40	20	1,809.5	41	—
423	火災保険住宅物件・一般物件新契約件数（一般世帯千世帯当たり）	件	19	120.7	43	20	119.4	44	—
424	火災保険住宅物件・一般物件受取保険金額（保有契約1件当たり）	万円	19	90.3	10	20	31.6	46	—

出典 総務省統計局刊行「統計でみる都道府県のすがた2011」  
 総務省統計局刊行「社会生活統計指標2011」

No.	項 目 名	単位	高 知 県						全 国 平 均 (当該年)
			前 回			当 該 年			
			年次	指標値	順位	年次	指標値	順位	
<b>Ⅱ 家 計</b>									
425	実収入（1世帯当たり1か月間）〔勤労者世帯〕 ※	千円	20	548.5	23	21	551.5	15	517.0
426	世帯主収入（1世帯当たり1か月間）〔勤労者世帯〕 ※	千円	20	416.7	31	21	405.2	26	412.9
427	消費支出（1世帯当たり1か月間）〔二人以上の世帯〕 ※	千円	20	302.4	17	21	316.7	8	296.4
428	食料費割合（対消費支出）〔二人以上の世帯〕 ※	%	20	22.1	35	21	20.8	44	23.2
429	住居費割合（対消費支出）〔二人以上の世帯〕 ※	%	20	7.5	12	21	8.0	6	5.9
430	光熱・水道費割合（対消費支出）〔二人以上の世帯〕 ※	%	20	7.5	27	21	6.8	39	7.5
431	家具・家事用品費割合（対消費支出）〔二人以上の世帯〕 ※	%	20	3.2	27	21	2.6	47	3.3
432	被服及び履物費割合（対消費支出）〔二人以上の世帯〕 ※	%	20	3.5	45	21	3.4	46	4.2
433	保健医療費割合（対消費支出）〔二人以上の世帯〕 ※	%	20	3.8	40	21	3.6	44	4.3
434	交通・通信費割合（対消費支出）〔二人以上の世帯〕 ※	%	20	12.4	30	21	18	2	13.1
435	教育費割合（対消費支出）〔二人以上の世帯〕 ※	%	20	3.6	35	21	4.5	16	4.3
436	教養娯楽費割合（対消費支出）〔二人以上の世帯〕 ※	%	20	8.8	45	21	9.3	41	10.4
437	平均消費性向（消費支出／可処分所得）〔勤労者世帯〕 ※	%	20	74.3	20	21	79.1	12	75.7
438	貯蓄現在高（1世帯当たり）〔全世界〕	千円	11	13,279	30	16	16,636	12	14,832
439	預貯金現在高割合（対貯蓄現在高）〔全世界〕	%	11	62.9	7	16	60.5	34	61.5
440	生命保険現在高割合（対貯蓄現在高）〔全世界〕	%	11	28.4	25	16	29.7	14	28.2
441	有価証券現在高割合（対貯蓄現在高）〔全世界〕	%	11	6.8	32	16	9.2	20	8.7
442	負債現在高（1世帯当たり）〔全世界〕	千円	11	3,296	47	16	3,895	44	5,122
443	住宅・土地のための負債割合（対負債現在高）〔全世界〕	%	11	78.5	45	16	76.4	44	83.9
444	自動車所有数量（千世帯当たり）〔全世界〕	台	16	1,654	30	21	1,596	33	1,663
445	電子レンジ（電子オーブンレンジを含む）所有数量（千世帯当たり）〔全世界〕	台	16	1,003	43	21	998	44	1,037
446	ルームエアコン所有数量（千世帯当たり）〔全世界〕	台	16	2,443	28	21	2,471	33	2,493
447	ステレオまたはCD・MDラジオカセット所有数量（千世帯当たり）〔全世界〕	台	16	1,072	43	21	884	45	1,095
448	ピアノ所有数量（千世帯当たり）〔全世界〕	台	16	233	37	21	225	40	266
449	携帯電話（PHSを含む）所有数量（千世帯当たり）〔全世界〕	台	16	1,647	40	21	1,938	42	2,118
450	パソコン所有数量（千世帯当たり）〔全世界〕	台	16	744	44	21	903	43	1,106

※ 県庁所在市のデータを掲載しています。

出典 総務省統計局刊行「統計でみる都道府県のすがた2011」  
総務省統計局刊行「社会生活統計指標2011」

高知県における男女共同参画関連指標

No.	項 目 名	今 回				前 回		
		年次	総 数	女性数	比率	調査時点	年次	比率
			人	人	%		%	
451	高知県議会議員における女性議員の割合	22	38	2	5.3%	22.2.1	21	5.3%
452	高知県の審議会等における女性委員の割合	22	1,341	456	34.0%	22.5.1	21	36.0%
453	地方自治法に基づく審議会等の女性委員の割合	22	465	130	28.0%	22.5.1	21	32.6%
454	高知県の行政委員会における女性委員の割合	22	67	12	17.9%	22.5.1	21	17.9%
455	高知県職員における女性職員の割合(知事部局)	22	3,506	969	27.6%	22.5.1	21	26.8%
456	高知県職員の管理職における女性の割合(知事部局)	22	263	16	6.1%	22.5.1	21	5.3%
457	市町村議会議員における女性議員の割合	22	495	54	10.9%	22.12.31	21	10.9%
458	市町村行政委員会における女性委員の割合	22	1,135	119	10.5%	22.4.1	21	11.0%
459	市町村の審議会等における女性委員の割合	22	8,113	1,889	23.3%	22.4.1	21	22.2%
460	市町村職員における女性職員の割合(行政職)	22	4,710	1,510	32.1%	22.4.1	21	31.6%
461	市町村職員の管理職における女性の割合(行政職)	22	632	53	8.4%	22.4.1	21	8.2%
462	小学校教員における女性教員の割合	22	2,937	2,166	73.7%	22.5.1	21	73.6%
463	小学校校長における女性校長の割合	22	223	42	18.8%	22.5.1	21	19.9%
464	中学校教員における女性教員の割合	22	1,747	916	52.4%	22.5.1	21	52.1%
465	中学校校長における女性校長の割合	22	109	6	5.5%	22.5.1	21	5.5%
466	高等学校教員における女性教員の割合	22	1,945	860	44.2%	22.4.1	21	43.6%
467	高等学校校長における女性校長の割合	22	45	2	4.4%	22.4.1	21	4.4%
468	農業協同組合の正組合員における女性の割合	22	68,025	19,146	28.1%	22.3.31	21	28.1%
469	農業協同組合の役員における女性の割合	22	329	17	5.2%	22.3.31	21	5.7%
470	漁業協同組合(沿海地区出資)の正組合員における女性の割合	22	7,193	567	7.9%	22.3.31	21	7.6%
471	漁業協同組合(沿海地区出資)の役員における女性の割合	22	226	3	1.3%	22.3.31	21	1.3%
472	商工会議所・商工会の役員における女性の割合	22	747	90	12.0%	22.6.1	21	9.5%

資料：高知県文化生活部 県民生活・男女共同参画課調べ