

県勢の主要指標

平成26年度版



高知家まるごと東部博2015年4月29日～12月23日（高知県東部の9市町村で開催）
馬路村の魚梁瀬森林鉄道「野村式機関車」（中芸エリアの馬路村）

高 知 県

発 刊 に あ た っ て

「県勢の主要指標」は、昭和53年度に初版を刊行して以来、今回で第32版を数えることになりました。

平成26年度版は、自然環境、人口・世帯、経済基盤、財政、学校教育、労働、居住環境、健康・医療、安全等の各分野から都道府県編では109項目、市町村編では100項目、高知県の指標編では470項目の指標を選び収録しています。全国における本県の位置と、県内各市町村の特色などが把握できるものと思います。また、都道府県編には関連データのグラフも掲載しています。

本書を通じて高知県の姿を理解していただくとともに、幅広く参考資料としてご利用いただければ幸いです。

なお、今後とも内容を充実してまいりますので、ご意見、ご要望をお寄せくださるようお願いいたします。

平成27年3月

高知県総務部長 小谷 敦

－利用される方々のために－

- 1 都道府県編目次右側に、全国における本県の順位並びに前回調査の順位を記しています。ただし、18～20については、遡及改訂により前回順位が異なる場合があります。
- 2 各項目の都道府県の順位は、相対的な位置関係について、実数や指数の大きいものを上から順に並べています。
- 3 端数処理の関係上、表中は同じ数値でも順位が異なる場合や、総計と内訳の合計が一致しない場合があります。
- 4 各統計表の下には、資料の年次、出所及び注意事項を記載しています。
- 5 人口当たりや世帯当たりの指数計算に使用した人口等のデータは、原則として、都道府県分は国勢調査や推計人口を使用し、市町村分は国勢調査や住民基本台帳人口を使用しています。
- 6 参考として、各指標に関連するデータのグラフをページの右下に掲載しています。
- 7 統計表の記号
 - 「△」 減少またはマイナス数値
 - 「－」 皆無または定義上該当数値がないもの
 - 「…」 数値が得られないもの
 - 「X」 数値が秘匿されているもの

本書の内容は、高知県統計課のホームページでもご覧いただけます。

URL <http://www.pref.kochi.lg.jp/soshiki/111901/>

都道府県編目次

| | 前回の順位 (調査年次) | 本県の順位 (調査年次) | ページ |
|----------------------------------|-----------------|-----------------|-----|
| A 自然環境 | | | |
| 1 総面積 | 18 (H24) | 18 (H25) | 1 |
| 2 森林面積割合 | 1 (H17) | 1 (H22) | 2 |
| 3 年平均気温 | 6 (H24) | 6 (H25) | 3 |
| 4 年間日照時間 | 11 (H24) | 3 (H25) | 4 |
| 5 年間降水量 | 2 (H24) | 5 (H25) | 5 |
| B 人口・世帯 | | | |
| 6 総人口(国勢調査) | 45 (H17) | 45 (H22) | 6 |
| 7 総人口(推計人口) | 45 (H24) | 45 (H25) | 7 |
| 8 人口密度(総面積1km ² 当たり) | 43 (H17) | 43 (H22) | 8 |
| 9 年少人口割合(15歳未満人口) | 44 (H24) | 44 (H25) | 9 |
| 10 生産年齢人口割合(15～64歳人口) | 46 (H24) | 46 (H25) | 10 |
| 11 老年人口割合(65歳以上人口) | 2 (H24) | 2 (H25) | 11 |
| 12 人口増加率 | 45 (H24) | 44 (H25) | 12 |
| 13 合計特殊出生率 | 27 (H24) | 23 (H25) | 13 |
| 14 死亡率(人口千人当たり) | 3 (H24) | 2 (H25) | 14 |
| 15 一般世帯数 | 41 (H17) | 42 (H22) | 15 |
| 16 核家族世帯割合 | 29 (H17) | 28 (H22) | 16 |
| 17 離婚率(人口千人当たり) | 14 (H24) | 7 (H25) | 17 |
| C 経済基盤 | | | |
| 18 県内総生産額(名目) | 46 (H22) | 46 (H23) | 18 |
| 19 公的支出(実質・人口1人当たり) | 4 (H22) | 3 (H23) | 19 |
| 20 県民所得(人口1人当たり) | 46 (H22) | 46 (H23) | 20 |
| 21 農業産出額 | 32 (H24) | 32 (H25) | 21 |
| 22 農業産出額(耕地1ha当たり) | 5 (H23) | 6 (H24) | 22 |
| 23 農家戸数(100世帯当たり) | 24 (H16) | 21 (H22) | 23 |
| 24 林業産出額 | 19 (H23) | 20 (H24) | 24 |
| 25 素材生産量 | 11 (H24) | 11 (H25) | 25 |
| 26 漁業生産額 | 6 (H23) | 6 (H24) | 26 |
| 27 漁業就業者数 | 17 (H20) | 19 (H25) | 27 |
| 28 製造品出荷額等(従業者4人以上の事業所・総額) | 47 (H24) | 47 (H25) | 28 |
| 29 製造品出荷額等(従業者4人以上の事業所・従業者1人当たり) | 46 (H24) | 45 (H25) | 29 |
| 30 年間商品販売額 | 45 (H19) | 45 (H24) | 30 |
| 31 小売業事業所数(人口1万人当たり) | 1 (H19) | 2 (H24) | 31 |
| 32 民営事業所従業者数(1事業所当たり) | | 46 (H24) | 32 |
| D 財政 | | | |
| 33 財政力指数 | 46 (H23) | 46 (H24) | 33 |
| 34 地方債現在高(人口1人当たり) | 10 (H23) | 10 (H24) | 34 |
| 35 行政投資額(") | 2 (H22) | 6 (H23) | 35 |
| 36 歳入決算額(") | 9 (H23) | 9 (H24) | 36 |
| 37 歳出決算額(") | 8 (H23) | 9 (H24) | 37 |
| 38 地方交付税額(") | 3 (H23) | 4 (H24) | 38 |
| 39 国庫支出金額(") | 8 (H23) | 9 (H24) | 39 |

E 学校教育

| | 前回の順位 (調査年次) | 本県の順位 (調査年次) | ページ |
|-------------------------|-----------------|-----------------|-----|
| 40. 小学校数(児童10万人当たり) | 1 (H25) | 1 (H26) | 40 |
| 41. 中学校数(生徒10万人当たり) | 1 (H25) | 1 (H26) | 41 |
| 42. 高等学校数() | 3 (H25) | 2 (H26) | 42 |
| 43. 大学・短期大学数(総数) | 43 (H25) | 43 (H26) | 43 |
| 44. 長期欠席児童数(小学校児童千人当たり) | 5 (H24) | 5 (H25) | 44 |
| 45. 長期欠席生徒数(中学校生徒千人当たり) | 2 (H24) | 2 (H25) | 45 |
| 46. 公・私立高等学校中途退学率 | 1 (H24) | 1 (H25) | 46 |
| 47. 高等学校卒業者大学進学率 | 33 (H25) | 34 (H26) | 47 |

F 社会教育・文化・スポーツ

| | | | |
|----------------------|----------|-----------------|----|
| 48. 公民館数(人口100万人当たり) | 14 (H20) | 12 (H23) | 48 |
| 49. 図書館数() | 7 (H20) | 7 (H23) | 49 |
| 50. 社会体育施設数() | 25 (H20) | 21 (H23) | 50 |
| 51. 海外渡航者数(人口1万人当たり) | 41 (H24) | 41 (H25) | 51 |

G 労働

| | | | |
|-------------------------|----------|-----------------|----|
| 52. 労働力人口比率 | 35 (H17) | 45 (H22) | 52 |
| 53. 第1次産業就業者比率 | 3 (H17) | 2 (H22) | 53 |
| 54. 第2次産業就業者比率 | 44 (H17) | 45 (H22) | 54 |
| 55. 第3次産業就業者比率 | 15 (H17) | 11 (H22) | 55 |
| 56. 雇用者比率 | 46 (H17) | 46 (H22) | 56 |
| 57. 県外就業者比率 | 41 (H17) | 42 (H22) | 57 |
| 58. 女性就業者比率(対女性15歳以上人口) | 24 (H17) | 31 (H22) | 58 |
| 59. 有効求人倍率(パートタイム含まない) | 41 (H23) | 46 (H24) | 59 |
| 60. 有効求人倍率(パートタイム含む) | 34 (H23) | 42 (H24) | 60 |
| 61. 中高年齢者(45歳以上)就職率 | 31 (H23) | 35 (H24) | 61 |
| 62. 常用労働者月間現金給与総額 | 26 (H24) | 28 (H25) | 62 |
| 63. 常用労働者月間総実労働時間数 | 31 (H24) | 25 (H25) | 63 |
| 64. 労働災害度数率 | 9 (H24) | 9 (H25) | 64 |

H 家計

| | | | |
|--------------------------------|----------|-----------------|----|
| 65. 実収入(1ヵ月間・勤労者世帯) | 5 (H24) | 18 (H25) | 65 |
| 66. 消費支出(1ヵ月間・勤労者世帯) | 2 (H24) | 36 (H25) | 66 |
| 67. 消費者物価指数(地域差指数・全国(51市)=100) | 21 (H24) | 22 (H25) | 67 |
| 68. 貯蓄現在高(1世帯当たり・全世帯) | 29 (H16) | 34 (H21) | 68 |
| 69. パソコン普及率 | 44 (H16) | 42 (H21) | 69 |
| 70. 酒類消費量(20歳以上人口1人当たり) | 4 (H23) | 4 (H24) | 70 |

I 居住環境

| | | | |
|--------------------------|----------|-----------------|----|
| 71. 着工新設住宅数(人口1万人当たり) | 46 (H24) | 43 (H25) | 71 |
| 72. 持ち家比率(対居住世帯あり住宅数) | 25 (H20) | 33 (H25) | 72 |
| 73. 住宅の敷地面積(1住宅当たり) | 43 (H20) | 37 (H25) | 73 |
| 74. 上水道等給水普及率(対住民基本台帳人口) | 41 (H23) | 40 (H24) | 74 |
| 75. 下水道普及率 | 44 (H25) | 44 (H26) | 75 |
| 76. ごみ総排出量(人口千人当たり) | 31 (H23) | 27 (H24) | 76 |
| 77. ホテル・旅館数(人口10万人当たり) | 19 (H24) | 18 (H25) | 77 |
| 78. 道路改良率 | 45 (H24) | 44 (H25) | 78 |

| | | | | |
|----|-------------------------|----------|-----------------|----|
| 79 | 道路舗装率 | 35 (H24) | 35 (H25) | 79 |
| 80 | 保有自動車台数(人口千人当たり) | 29 (H24) | 29 (H25) | 80 |
| 81 | 自家用乗用車数(") | 34 (H24) | 34 (H25) | 81 |
| 82 | 高速道路実延長 | 37 (H24) | 36 (H25) | 82 |
| 83 | 都市公園数(可住地面積100k㎡当たり) | 18 (H23) | 18 (H24) | 83 |
| 84 | 公害苦情件数(典型7公害・人口10万人当たり) | 42 (H24) | 42 (H25) | 84 |

J 社会保障

| | | | | |
|----|-------------------------|----------|-----------------|----|
| 85 | 生活保護被保護実人員(月平均・人口千人当たり) | 3 (H23) | 3 (H24) | 85 |
| 86 | 老人ホーム数(65歳以上人口10万人当たり) | 15 (H23) | 18 (H24) | 86 |
| 87 | 老人ホーム定員数(65歳以上人口千人当たり) | 13 (H23) | 15 (H24) | 87 |
| 88 | 障害者支援施設等数(人口100万人当たり) | | 14 (H24) | 88 |
| 89 | 児童福祉施設数(15歳未満人口1万人当たり) | 1 (H23) | 1 (H24) | 89 |
| 90 | 民生委員(児童委員)数(人口10万人当たり) | 1 (H23) | 1 (H24) | 90 |

K 健康・医療

| | | | | |
|-----|-------------------------|----------|-----------------|-----|
| 91 | 平均寿命(男性) | 44 (H17) | 42 (H22) | 91 |
| 92 | 平均寿命(女性) | 21 (H17) | 21 (H22) | 92 |
| 93 | 特定健康診査受診率(市町村国保) | 29 (H23) | 29 (H24) | 93 |
| 94 | 生活習慣病による死亡者数(人口10万人当たり) | 2 (H24) | 2 (H25) | 94 |
| 95 | 乳児死亡率(出生児千人当たり) | 11 (H24) | 6 (H25) | 95 |
| 96 | 医療施設に従事する医師数(人口10万人当たり) | 5 (H22) | 4 (H24) | 96 |
| 97 | 医療施設に従事する歯科医師数(") | 32 (H22) | 29 (H24) | 97 |
| 98 | 医療施設に従事する看護師数(") | 1 (H22) | 1 (H24) | 98 |
| 99 | 病床数(人口10万人当たり) | 1 (H24) | 1 (H25) | 99 |
| 100 | 平均在院日数 | 1 (H24) | 1 (H25) | 100 |
| 101 | 感染症り患率(人口10万人当たり) | 24 (H23) | 38 (H24) | 101 |
| 102 | 救急自動車年間出動件数(人口1万人当たり) | 3 (H25) | 4 (H26) | 102 |

L 安全

| | | | | |
|-----|--------------------------|----------|-----------------|-----|
| 103 | 火災出火件数(人口10万人当たり) | 3 (H23) | 8 (H24) | 103 |
| 104 | 交通事故発生件数(") | 34 (H24) | 34 (H25) | 104 |
| 105 | 交通事故死者数(") | 2 (H24) | 4 (H25) | 105 |
| 106 | 高齢者交通事故件数(高齢者10万人当たり) | 30 (H24) | 31 (H25) | 106 |
| 107 | 飲酒事故件数(酒気帯び含む・人口10万人当たり) | 7 (H24) | 28 (H25) | 107 |
| 108 | 刑法犯認知件数(人口千人当たり) | 16 (H23) | 18 (H24) | 108 |
| 109 | 少年刑法犯検挙人員(14~19歳人口千人当たり) | 2 (H23) | 2 (H24) | 109 |

※ 昨年度まで掲載していた身体障害者更生援護施設数は、本年度より項目番号 88 障害者支援施設等数に変更しました。

市 町 村 編 目 次

| | ページ | | ページ |
|---------------------------------|-----|---------------------------------|-----|
| A 自然環境 | | | |
| 1. 総面積 | 110 | 37. 販売農家人口増減率 | 122 |
| 2. 林野面積 | 110 | 38. 農道延長 (1km ² 当たり) | 122 |
| 3. 経営耕地面積 | 110 | 39. 林業就業者数 | 122 |
| | | 40. 林家数 | 123 |
| | | 41. 保有山林面積 (林家1世帯当たり) | 123 |
| B 人口・世帯 | | 42. 林道延長 (1km ² 当たり) | 123 |
| 4. 総人口 (国勢調査) | 111 | 43. 漁業就業者数 | 124 |
| 5. 人口 (国勢調査・男) | 111 | 44. 漁船数 | 124 |
| 6. 人口 (国勢調査・女) | 111 | | |
| 7. 総人口 (住民基本台帳) | 112 | D 財政 | |
| 8. 人口 (住民基本台帳・男) | 112 | 45. 財政規模 (1人当たり歳出決算額) | 124 |
| 9. 人口 (住民基本台帳・女) | 112 | 46. 財政力指数 | 125 |
| 10. 世帯数 | 113 | 47. 個人市町村民税 (1人当たり) | 125 |
| 11. 世帯人員 (1世帯当たり) | 113 | 48. 市町村税負担額 (") | 125 |
| 12. 人口増減数 (平成25年～26年) | 113 | | |
| 13. 人口密度 (1km ² 当たり) | 114 | E 教育 | |
| 14. 出生率 (人口千人当たり) | 114 | 49. 小学校数 | 126 |
| 15. 死亡率 (") | 114 | 50. 中学校数 | 126 |
| 16. 年少人口比率 | 115 | 51. 高等学校数 | 126 |
| 17. 生産年齢人口比率 | 115 | 52. 小学校児童数 | 127 |
| 18. 老年人口比率 | 115 | 53. 小学校の児童数 (1校当たり) | 127 |
| 19. 老年化指数 | 116 | 54. 中学校生徒数 | 127 |
| 20. 有権者数 | 116 | 55. 中学校の生徒数 (1校当たり) | 128 |
| 21. 外国人数 | 116 | 56. 高等学校生徒数 | 128 |
| | | 57. 大学・短大等進学率 | 128 |
| C 経済基盤 | | 58. 公民館数 | 129 |
| 22. 市町村内総生産額 | 117 | 59. 図書館数 | 129 |
| 23. 名目経済成長率 | 117 | 60. 体育館数 | 129 |
| 24. 卸小売事業所数 (人口千人当たり) | 117 | | |
| 25. 飲食店数 (") | 118 | F 労働 | |
| 26. 事業所数 (") | 118 | 61. 労働力率 | 130 |
| 27. 事業所従業者数 (1事業所当たり) | 118 | 62. 第1次産業就業者比率 | 130 |
| 28. 製造品出荷額等 (従業者1人当たり) | 119 | 63. 第2次産業就業者比率 | 130 |
| 29. 製造品出荷額等 | 119 | 64. 第3次産業就業者比率 | 131 |
| 30. 製造業事業所数 (人口千人当たり) | 119 | 65. 雇用者比率 | 131 |
| 31. 製造業事業所数 | 120 | 66. 女性就業者比率 | 131 |
| 32. 製造業従業者数 | 120 | | |
| 33. 農業産出額 (耕地面積1アール当たり) | 120 | | |
| 34. 農業産出額 (1農家当たり) | 121 | | |
| 35. 農家数 | 121 | | |
| 36. 販売農家比率 | 121 | | |

G 社会福祉

| | |
|----------------------------|-----|
| 67. 老人クラブ数 | 132 |
| 68. 老人クラブ会員数（60歳以上人口千人当たり） | 132 |
| 69. 老人ホーム数 | 132 |
| 70. 老齢福祉年金受給権者数 | 133 |
| 71. 国民年金被保険者数（人口千人当たり） | 133 |
| 72. 国民年金支給額（受給者1人当たり） | 133 |
| 73. 国民年金被保険者数 | 134 |
| 74. 国民年金支給額 | 134 |
| 75. 国民年金受給権者数 | 134 |

H 県民生活

| | |
|---------------------|-----|
| 76. 公営住宅等数（人口千人当たり） | 135 |
| 77. 水道普及率 | 135 |
| 78. ごみ総排出量（人口千人当たり） | 135 |
| 79. 旅券申請件数（ " ） | 136 |

I 交通

| | |
|-----------------------|-----|
| 80. 市町村道改良率 | 136 |
| 81. 市町村道舗装率 | 136 |
| 82. 自家用車数（1世帯当たり） | 137 |
| 83. 交通事故発生件数（人口千人当たり） | 137 |
| 84. 交通事故死傷者数（ " ） | 137 |

J 医療

| | |
|--------------------------|-----|
| 85. 従業地別医師数（人口千人当たり） | 138 |
| 86. 従業地別歯科医師数（ " ） | 138 |
| 87. 従業地別薬剤師数（ " ） | 138 |
| 88. 看護師数（ " ） | 139 |
| 89. 医療施設数（ " ） | 139 |
| 90. 歯科診療所数（ " ） | 139 |
| 91. 病床数（ " ） | 140 |
| 92. 国民健康保険加入率 | 140 |
| 93. 国民健康保険診療費（被保険者1人当たり） | 140 |
| 94. 悪性新生物死亡率（人口千人当たり） | 141 |
| 95. 脳血管疾患死亡率（ " ） | 141 |
| 96. 心疾患死亡率（ " ） | 141 |

K 安全

| | |
|---------------------|-----|
| 97. 犯罪発生率（人口千人当たり） | 142 |
| 98. 犯罪検挙率 | 142 |
| 99. 火災発生件数（人口千人当たり） | 142 |
| 100. 火災損害額（火災1件当たり） | 143 |

高 知 県 の 指 標 編 目 次

| 高知県の指標（４７０指標） | 項目番号 | ページ |
|---------------------------|---------|-----|
| A 人口・世帯・・・・・・・・・・・・・・・・ | 1～ 40 | 144 |
| B 自然環境・・・・・・・・・・・・・・・・ | 41～ 54 | 144 |
| C 経済基盤・・・・・・・・・・・・・・・・ | 55～ 93 | 145 |
| D 行政基盤・・・・・・・・・・・・・・・・ | 94～141 | 146 |
| E 教 育・・・・・・・・・・・・・・・・ | 142～181 | 147 |
| F 労 働・・・・・・・・・・・・・・・・ | 182～217 | 147 |
| G 文化・スポーツ・・・・・・・・・・・・・・・・ | 218～234 | 148 |
| H 居 住・・・・・・・・・・・・・・・・ | 235～293 | 149 |
| I 健康・医療・・・・・・・・・・・・・・・・ | 294～347 | 150 |
| J 福祉・社会保障・・・・・・・・・・・・・・・・ | 348～384 | 151 |
| K 安 全・・・・・・・・・・・・・・・・ | 385～422 | 152 |
| L 家 計・・・・・・・・・・・・・・・・ | 423～448 | 153 |
| 高知県における男女共同参画関連指標・・・・・・・・ | 449～470 | 154 |

※ 出典：総務省統計局刊行「統計でみる都道府県のすがた2015」
総務省統計局刊行「社会生活統計指標2015」
高知県文化生活部 県民生活・男女共同参画課調べ

都 道 府 県 編

| | | |
|---|--------------------|-----|
| A | 自然環境 | 1 |
| B | 人口・世帯 | 6 |
| C | 経済基盤 | 18 |
| D | 財政 | 33 |
| E | 学校教育 | 40 |
| F | 社会教育・文化・スポーツ | 48 |
| G | 労働 | 52 |
| H | 家計 | 65 |
| I | 居住環境 | 71 |
| J | 社会保障 | 85 |
| K | 健康・医療 | 91 |
| L | 安全 | 103 |

1 総面積

| 都道府県名 | km ² | 順位 |
|-------|-----------------|----|
| 北海道 | 78,421.34 | 1 |
| 岩手 | 15,278.89 | 2 |
| 福島 | 13,782.76 | 3 |
| 長野 | 13,562.23 | 4 |
| 新潟 | 12,583.84 | 5 |
| 秋田 | 11,636.32 | 6 |
| 岐阜 | 10,621.17 | 7 |
| 青森 | 9,644.74 | 8 |
| 山形 | 9,323.46 | 9 |
| 鹿児島 | 9,188.99 | 10 |
| 広島 | 8,479.81 | 11 |
| 兵庫 | 8,396.47 | 12 |
| 静岡 | 7,780.60 | 13 |
| 宮崎 | 7,736.08 | 14 |
| 熊本 | 7,404.89 | 15 |
| 宮城 | 7,285.80 | 16 |
| 岡山 | 7,113.24 | 17 |
| 高知 | 7,105.20 | 18 |
| 徳島 | 6,707.77 | 19 |
| 栃木 | 6,408.28 | 20 |
| 群馬 | 6,362.33 | 21 |
| 大分 | 6,339.82 | 22 |
| 山口 | 6,114.14 | 23 |
| 茨城 | 6,095.84 | 24 |
| 三重 | 5,777.35 | 25 |
| 愛媛 | 5,678.51 | 26 |
| 愛知 | 5,165.16 | 27 |
| 千葉 | 5,156.62 | 28 |
| 福岡 | 4,979.42 | 29 |
| 和歌山 | 4,726.32 | 30 |
| 京都 | 4,613.26 | 31 |
| 山梨 | 4,465.37 | 32 |
| 富山 | 4,247.62 | 33 |
| 福井 | 4,189.89 | 34 |
| 石川 | 4,186.21 | 35 |
| 徳島 | 4,146.81 | 36 |
| 長崎 | 4,105.88 | 37 |
| 滋賀 | 4,017.36 | 38 |
| 埼玉 | 3,798.08 | 39 |
| 奈良 | 3,691.09 | 40 |
| 鳥取 | 3,507.31 | 41 |
| 佐賀 | 2,439.67 | 42 |
| 神奈川 | 2,416.05 | 43 |
| 沖縄 | 2,276.72 | 44 |
| 東京 | 2,188.67 | 45 |
| 大阪 | 1,901.42 | 46 |
| 香川 | 1,876.58 | 47 |
| 全国 | 372,925.38 | |

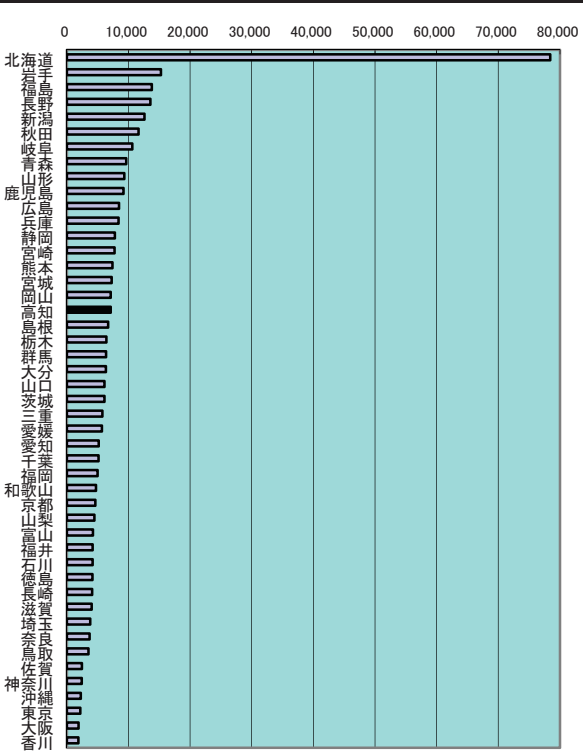

<参考>

可住地面積割合(四国)

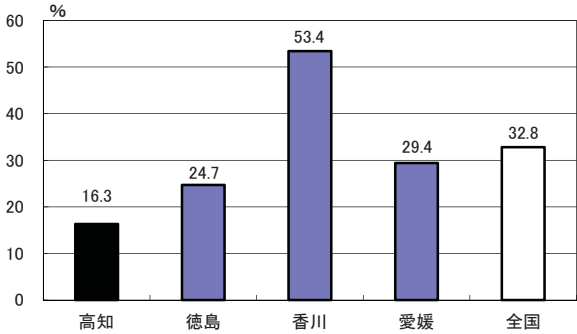

年次: 平成25年
 資料: 社会生活統計指標2015
 出所: 総務省統計局
 備考: 本県=全国の1.91%

上表 可住地面積とは、北方地域及び竹島を除いた総面積から林野面積と主要湖沼面積(面積1平方キロメートル以上の湖沼で人工湖以外)を差し引いたもの。

2 森林面積割合

| 都道府県名 | % | 順位 |
|-------|------|----|
| 高知 | 83.3 | 1 |
| 岐阜 | 79.1 | 2 |
| 山梨 | 77.8 | 3 |
| 島根 | 77.5 | 4 |
| 奈良 | 76.9 | 5 |
| 和歌山 | 76.8 | 6 |
| 宮崎 | 75.9 | 7 |
| 岩手 | 75.1 | 8 |
| 徳島 | 74.9 | 9 |
| 長野 | 74.8 | 10 |
| 京都 | 74.1 | 11 |
| 福岡 | 74.0 | 12 |
| 鳥取 | 73.1 | 13 |
| 広島 | 72.0 | 14 |
| 大分 | 71.5 | 15 |
| 山口 | 71.4 | 16 |
| 秋田 | 70.5 | 17 |
| 愛媛 | 70.4 | 18 |
| 山形 | 69.0 | 19 |
| 北海道 | 68.0 | 20 |
| 岡山 | 68.0 | 21 |
| 福島 | 67.9 | 22 |
| 兵庫 | 66.8 | 23 |
| 石川 | 66.3 | 24 |
| 全国 | 65.6 | - |
| 三重 | 64.6 | 25 |
| 鹿児島 | 63.9 | 26 |
| 青森 | 63.8 | 27 |
| 群馬 | 63.5 | 28 |
| 新潟 | 62.9 | 29 |
| 静岡 | 62.6 | 30 |
| 熊本 | 61.3 | 31 |
| 長崎 | 59.1 | 32 |
| 富山 | 56.4 | 33 |
| 宮城 | 56.1 | 34 |
| 栃木 | 53.2 | 35 |
| 滋賀 | 50.7 | 36 |
| 香川 | 46.5 | 37 |
| 沖縄 | 46.1 | 38 |
| 佐賀 | 45.3 | 39 |
| 福岡 | 44.2 | 40 |
| 愛知 | 42.4 | 41 |
| 神奈川 | 39.0 | 42 |
| 東京都 | 36.0 | 43 |
| 埼玉 | 32.2 | 44 |
| 千葉 | 31.1 | 45 |
| 茨城 | 30.9 | 46 |
| 大阪 | 30.5 | 47 |

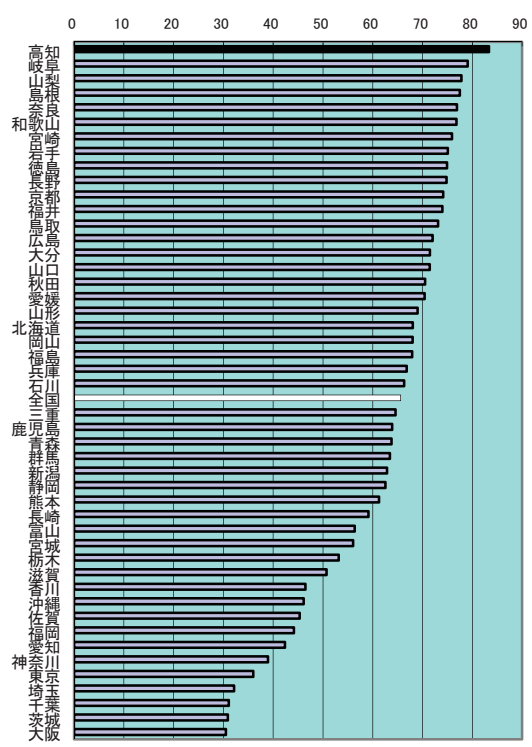

<参考>

保有形態別森林面積(高知県)

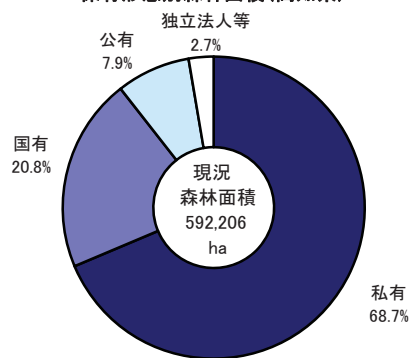

年次: 平成22年
 資料: 世界農林業センサス(10年毎の調査)
 出所: 農林水産省HP
 備考: 本県=全国平均の127.06%
 総面積(H22国土地理院調)に対する比率(北方地域及び竹島を除いた数値)
 森林面積÷総面積×100

3 年平均気温

| 都道府県名 | °C | 順位 |
|-------|------|----|
| 沖 縄 | 23.3 | 1 |
| 鹿 児 島 | 18.9 | 2 |
| 宮 崎 | 17.9 | 3 |
| 福 岡 | 17.7 | 4 |
| 長 崎 | 17.5 | 5 |
| 高 知 | 17.3 | 6 |
| 熊 本 | 17.2 | 7 |
| 静 岡 | 17.2 | 7 |
| 大 阪 | 17.1 | 9 |
| 佐 賀 | 17.1 | 9 |
| 東 京 | 17.1 | 9 |
| 兵 庫 | 17.0 | 12 |
| 和 歌 山 | 17.0 | 12 |
| 大 分 | 16.9 | 14 |
| 徳 島 | 16.8 | 15 |
| 香 川 | 16.8 | 15 |
| 愛 媛 | 16.8 | 15 |
| 広 島 | 16.6 | 18 |
| 千 葉 | 16.6 | 18 |
| 神 奈 川 | 16.6 | 18 |
| 三 重 | 16.5 | 21 |
| 岡 山 | 16.4 | 22 |
| 愛 知 | 16.4 | 22 |
| 岐 阜 | 16.3 | 24 |
| 京 都 | 16.2 | 25 |
| 山 口 | 15.8 | 26 |
| 全 国 | 15.6 | - |
| 埼 玉 | 15.6 | 27 |
| 鳥 取 | 15.5 | 28 |
| 島 根 | 15.4 | 29 |
| 山 梨 | 15.4 | 29 |
| 奈 良 | 15.3 | 31 |
| 群 馬 | 15.2 | 32 |
| 滋 賀 | 15.1 | 33 |
| 石 川 | 15.0 | 34 |
| 福 井 | 14.9 | 35 |
| 富 山 | 14.5 | 36 |
| 栃 木 | 14.4 | 37 |
| 茨 城 | 14.3 | 38 |
| 新 潟 | 13.8 | 39 |
| 福 島 | 13.4 | 40 |
| 宮 城 | 12.7 | 41 |
| 長 野 | 12.3 | 42 |
| 秋 田 | 11.9 | 43 |
| 山 形 | 11.9 | 43 |
| 岩 手 | 10.6 | 45 |
| 青 森 | 10.5 | 46 |
| 北 海 道 | 9.2 | 47 |

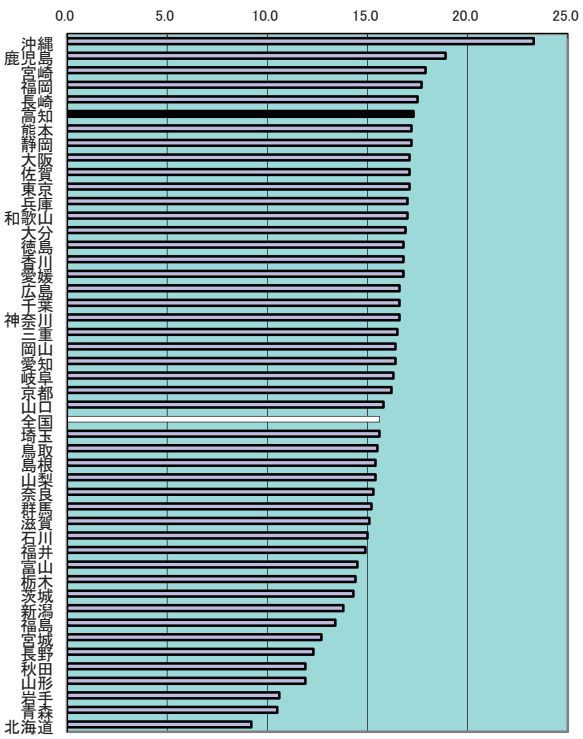

<参考>

月別平均気温(高知市)

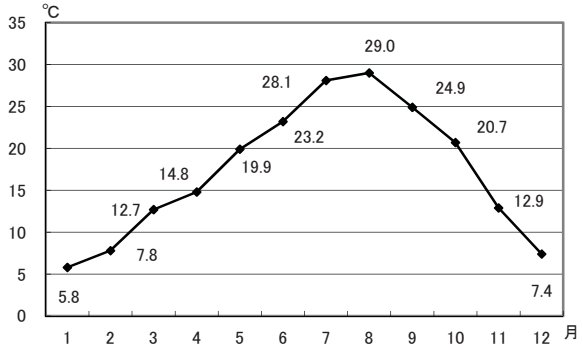

年次: 平成25年

上表 年次: 平成25年

資料: 社会生活統計指標2015

資料: 高知県の気象

出所: 総務省統計局

出所: 高知地方気象台

備考: 本県=全国平均の110.90%

各都道府県の県庁所在都市の気象官署における所定の観測地点のものである。
(ただし、埼玉県は熊谷市・滋賀県は彦根市)

4 年間日照時間

| 都道府県名 | 時間 | 順位 |
|-------|-------|----|
| 山梨 | 2,462 | 1 |
| 宮崎 | 2,411 | 2 |
| 高知 | 2,373 | 3 |
| 群馬 | 2,366 | 4 |
| 三重 | 2,366 | 4 |
| 愛知 | 2,355 | 6 |
| 埼玉 | 2,336 | 7 |
| 徳島 | 2,327 | 8 |
| 岐阜 | 2,316 | 9 |
| 大分 | 2,300 | 10 |
| 静岡 | 2,298 | 11 |
| 香川 | 2,288 | 12 |
| 和歌山 | 2,282 | 13 |
| 茨城 | 2,259 | 14 |
| 神奈川 | 2,257 | 15 |
| 兵庫 | 2,255 | 16 |
| 広島 | 2,249 | 17 |
| 岡山 | 2,214 | 18 |
| 愛媛 | 2,208 | 19 |
| 熊本 | 2,197 | 20 |
| 大分 | 2,186 | 21 |
| 鹿児島 | 2,183 | 22 |
| 千葉 | 2,135 | 23 |
| 東京都 | 2,131 | 24 |
| 長野 | 2,130 | 25 |
| 栃木 | 2,128 | 26 |
| 佐賀 | 2,113 | 27 |
| 全国 | 2,075 | - |
| 滋賀 | 2,073 | 28 |
| 福岡 | 2,059 | 29 |
| 山口 | 2,041 | 30 |
| 長崎 | 2,018 | 31 |
| 奈良 | 2,004 | 32 |
| 京都 | 1,940 | 33 |
| 宮城 | 1,880 | 34 |
| 石川 | 1,868 | 35 |
| 福島 | 1,844 | 36 |
| 鳥根 | 1,843 | 37 |
| 鳥取 | 1,842 | 38 |
| 沖縄 | 1,809 | 39 |
| 富山 | 1,786 | 40 |
| 福井 | 1,740 | 41 |
| 山形 | 1,696 | 42 |
| 岩手 | 1,671 | 43 |
| 新潟 | 1,662 | 44 |
| 北海道 | 1,648 | 45 |
| 青森 | 1,516 | 46 |
| 秋田 | 1,469 | 47 |

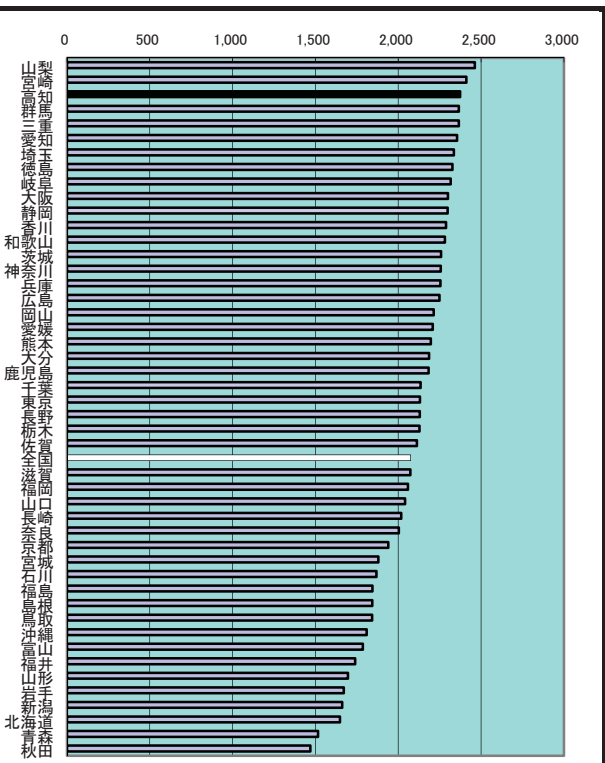

<参考>

月別日照時間(高知市)

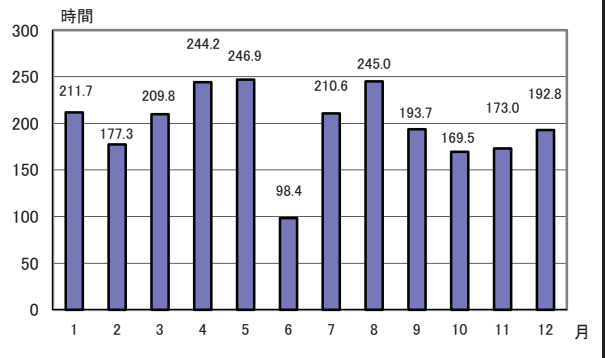

年次: 平成25年
 資料: 社会生活統計指標2015
 出所: 総務省統計局
 備考: 本県=全国平均の114.36%
 各都道府県の県庁所在都市の気象官署における所定の観測地点のものである。
 (ただし、埼玉県は熊谷市・滋賀県は彦根市)

上表 年次: 平成25年
 資料: 高知県の気象
 出所: 高知地方気象台

5 年間降水量

| 都道府県名 | mm | 順位 |
|-------|-------|----|
| 石川 | 3,318 | 1 |
| 富山 | 2,863 | 2 |
| 福井 | 2,726 | 3 |
| 秋田 | 2,373 | 4 |
| 高知 | 2,327 | 5 |
| 新潟 | 2,327 | 5 |
| 山口 | 2,267 | 7 |
| 宮崎 | 2,080 | 8 |
| 沖縄 | 2,071 | 9 |
| 鳥取 | 2,048 | 10 |
| 島根 | 2,035 | 11 |
| 佐賀 | 2,012 | 12 |
| 熊本 | 1,975 | 13 |
| 徳島 | 1,949 | 14 |
| 岐阜 | 1,876 | 15 |
| 静岡 | 1,822 | 16 |
| 広島 | 1,821 | 17 |
| 福岡 | 1,802 | 18 |
| 鹿児島 | 1,778 | 19 |
| 全国 | 1,715 | - |
| 長崎 | 1,684 | 20 |
| 青森 | 1,664 | 21 |
| 岩手 | 1,643 | 22 |
| 愛媛 | 1,623 | 23 |
| 東京 | 1,614 | 24 |
| 香川 | 1,537 | 25 |
| 神奈川 | 1,517 | 26 |
| 分 | 1,506 | 27 |
| 奈良 | 1,506 | 27 |
| 栃木 | 1,505 | 29 |
| 滋賀 | 1,492 | 30 |
| 愛知 | 1,464 | 31 |
| 京都 | 1,451 | 32 |
| 千葉 | 1,447 | 33 |
| 大阪 | 1,418 | 34 |
| 三重 | 1,394 | 35 |
| 和歌山 | 1,370 | 36 |
| 北海道 | 1,347 | 37 |
| 山形 | 1,347 | 37 |
| 岡山 | 1,341 | 39 |
| 茨城 | 1,338 | 40 |
| 兵庫 | 1,298 | 41 |
| 埼玉 | 1,251 | 42 |
| 福島 | 1,202 | 43 |
| 長野 | 1,138 | 44 |
| 宮城 | 1,112 | 45 |
| 群馬 | 999 | 46 |
| 山梨 | 939 | 47 |

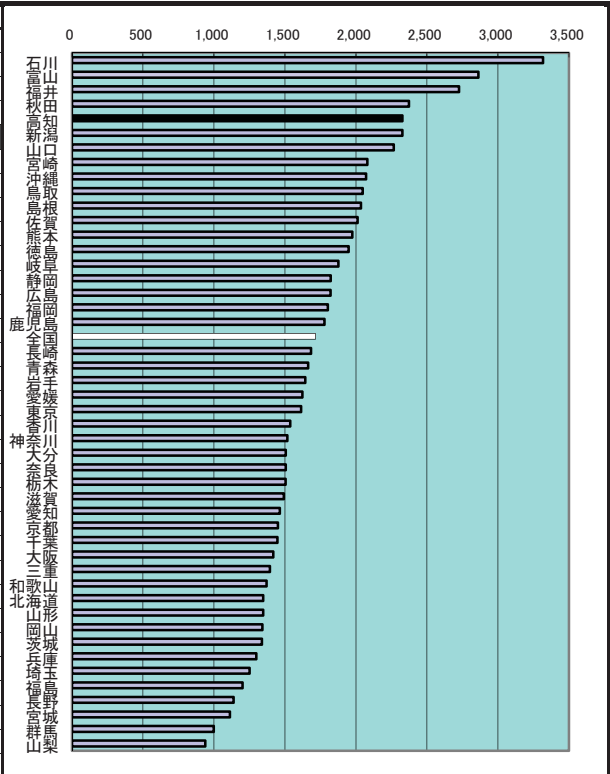

<参考>

月別降水量(高知市)

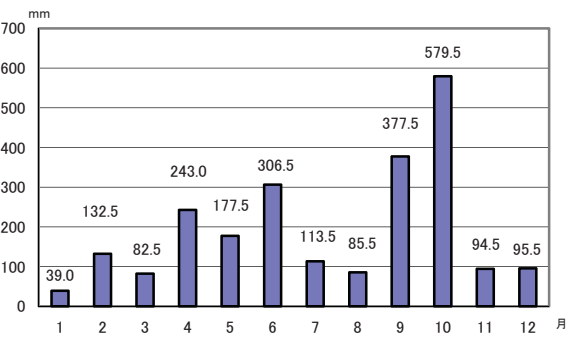

年次: 平成25年
 資料: 社会生活統計指標2015
 出所: 総務省統計局
 備考: 本県=全国平均の135.69%

上表 年次: 平成25年
 資料: 高知県の気象
 出所: 高知地方気象台

各都道府県の県庁所在都市の気象官署における所定の観測地点のものである。
 (ただし、埼玉県は熊谷市・滋賀県は彦根市)

6 総人口(国勢調査)

人口・世帯

| 都道府県名 | 人 | 順位 |
|-------|----------------|-----------|
| 東京都 | 13,159,388 | 1 |
| 神奈川県 | 9,048,331 | 2 |
| 大阪府 | 8,865,245 | 3 |
| 愛知県 | 7,410,719 | 4 |
| 埼玉県 | 7,194,556 | 5 |
| 千葉県 | 6,216,289 | 6 |
| 兵庫県 | 5,588,133 | 7 |
| 北海道 | 5,506,419 | 8 |
| 福岡県 | 5,071,968 | 9 |
| 静岡県 | 3,765,007 | 10 |
| 茨城県 | 2,969,770 | 11 |
| 広島県 | 2,860,750 | 12 |
| 東京都 | 2,636,092 | 13 |
| 新潟県 | 2,374,450 | 14 |
| 宮城県 | 2,348,165 | 15 |
| 長野県 | 2,152,449 | 16 |
| 岐阜県 | 2,080,773 | 17 |
| 福島県 | 2,029,064 | 18 |
| 群馬県 | 2,008,068 | 19 |
| 栃木県 | 2,007,683 | 20 |
| 岡山県 | 1,945,276 | 21 |
| 三重県 | 1,854,724 | 22 |
| 熊本県 | 1,817,426 | 23 |
| 鹿児島県 | 1,706,242 | 24 |
| 山口県 | 1,451,338 | 25 |
| 愛媛県 | 1,431,493 | 26 |
| 長崎県 | 1,426,779 | 27 |
| 滋賀県 | 1,410,777 | 28 |
| 奈良県 | 1,400,728 | 29 |
| 沖縄県 | 1,392,818 | 30 |
| 青森県 | 1,373,339 | 31 |
| 岩手県 | 1,330,147 | 32 |
| 大分県 | 1,196,529 | 33 |
| 石川県 | 1,169,788 | 34 |
| 山形県 | 1,168,924 | 35 |
| 宮崎県 | 1,135,233 | 36 |
| 富山県 | 1,093,247 | 37 |
| 秋田県 | 1,085,997 | 38 |
| 和歌山県 | 1,002,198 | 39 |
| 香川県 | 995,842 | 40 |
| 山梨県 | 863,075 | 41 |
| 佐賀県 | 849,788 | 42 |
| 福井県 | 806,314 | 43 |
| 徳島県 | 785,491 | 44 |
| 高知県 | 764,456 | 45 |
| 鳥根県 | 717,397 | 46 |
| 鳥取県 | 588,667 | 47 |
| 全国 | 128,057,352 | |

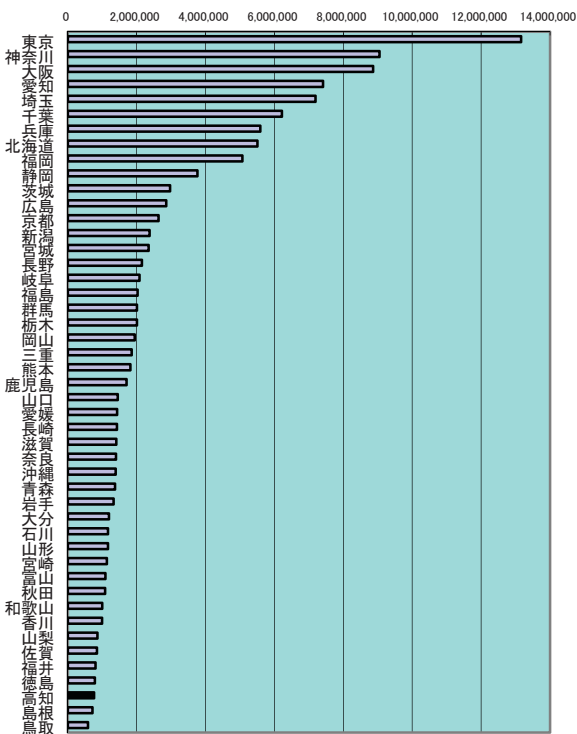

<参考>

人口の推移(高知県)

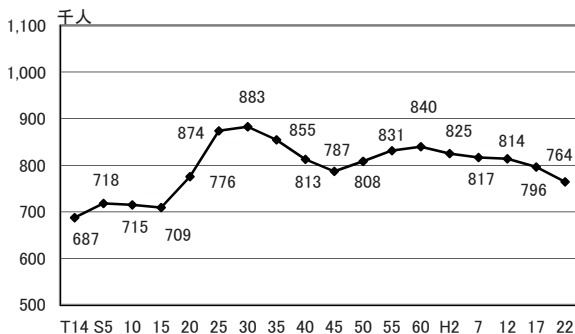

年次: 平成22年10月1日現在

資料: 国勢調査(5年毎の調査)

出所: 総務省統計局

備考: 本県=全国の0.60%

7 総人口(推計人口)

| 都道府県名 | 人 | 順位 |
|-------|-------------|----|
| 東京都 | 13,299,871 | 1 |
| 神奈川県 | 9,078,769 | 2 |
| 大阪府 | 8,848,770 | 3 |
| 愛知県 | 7,442,874 | 4 |
| 埼玉県 | 7,222,185 | 5 |
| 千葉県 | 6,192,323 | 6 |
| 兵庫県 | 5,557,534 | 7 |
| 北海道 | 5,430,719 | 8 |
| 福岡県 | 5,089,677 | 9 |
| 静岡県 | 3,722,918 | 10 |
| 茨城県 | 2,931,302 | 11 |
| 広島県 | 2,839,800 | 12 |
| 東京都 | 2,617,347 | 13 |
| 新潟県 | 2,330,247 | 14 |
| 宮城県 | 2,327,811 | 15 |
| 長野県 | 2,121,590 | 16 |
| 岐阜県 | 2,051,496 | 17 |
| 栃木県 | 1,985,860 | 18 |
| 群馬県 | 1,983,581 | 19 |
| 福島県 | 1,946,202 | 20 |
| 岡山県 | 1,930,161 | 21 |
| 三重県 | 1,833,197 | 22 |
| 熊本県 | 1,801,061 | 23 |
| 鹿児島県 | 1,679,619 | 24 |
| 山口県 | 1,419,544 | 25 |
| 滋賀県 | 1,415,982 | 26 |
| 沖縄県 | 1,415,157 | 27 |
| 愛媛県 | 1,405,192 | 28 |
| 長崎県 | 1,396,785 | 29 |
| 奈良県 | 1,383,317 | 30 |
| 青森県 | 1,335,494 | 31 |
| 岩手県 | 1,294,535 | 32 |
| 大分県 | 1,178,476 | 33 |
| 石川県 | 1,159,467 | 34 |
| 山形県 | 1,141,276 | 35 |
| 宮崎県 | 1,120,489 | 36 |
| 富山県 | 1,076,010 | 37 |
| 秋田県 | 1,050,244 | 38 |
| 香川県 | 985,487 | 39 |
| 和歌山県 | 979,447 | 40 |
| 山梨県 | 847,300 | 41 |
| 佐賀県 | 839,670 | 42 |
| 福井県 | 794,626 | 43 |
| 徳島県 | 769,711 | 44 |
| 高知県 | 744,921 | 45 |
| 鳥根県 | 701,995 | 46 |
| 島取県 | 577,647 | 47 |
| 全 | 127,297,686 | |

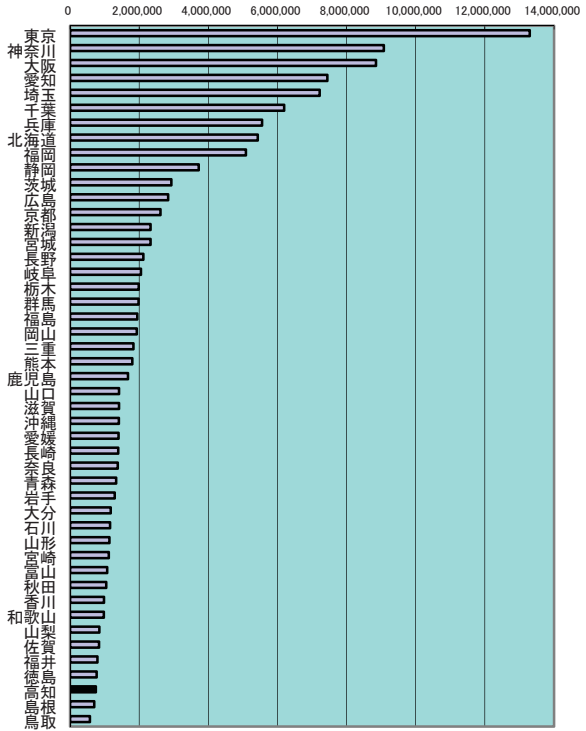

人口世帯

将来推計人口(高知県・10歳階級別)

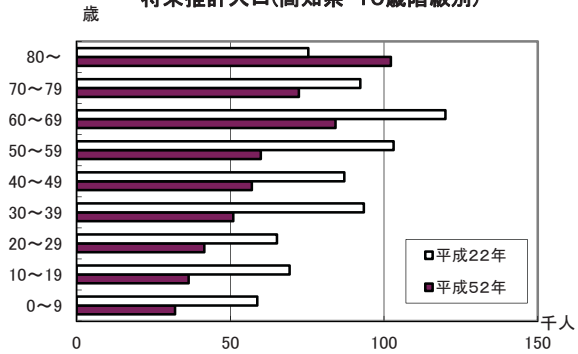

年次: 平成25年10月1日現在
資料: 人口推計
出所: 総務省統計局
備考: 本県=全国の0.59%

上表 年次: 平成25年3月推計
資料: 都道府県別将来推計人口
出所: 国立社会保障・人口問題研究所

8 人口密度(総面積1km²当たり)

| 都道府県名 | 人 | 順位 |
|-------|---------|----|
| 東京 | 6,015.7 | 1 |
| 大阪 | 4,669.7 | 2 |
| 奈良 | 3,745.4 | 3 |
| 埼玉 | 1,894.2 | 4 |
| 愛知 | 1,434.8 | 5 |
| 千葉 | 1,205.5 | 6 |
| 福岡 | 1,019.0 | 7 |
| 兵庫 | 665.6 | 8 |
| 沖縄 | 611.9 | 9 |
| 京都 | 571.4 | 10 |
| 香川 | 530.7 | 11 |
| 茨城 | 487.2 | 12 |
| 静岡 | 483.9 | 13 |
| 奈良 | 379.5 | 14 |
| 滋賀 | 351.2 | 15 |
| 佐賀 | 348.3 | 16 |
| 長崎 | 347.5 | 17 |
| 全国 | 343.4 | - |
| 広島 | 337.4 | 18 |
| 宮城 | 322.3 | 19 |
| 三重 | 321.0 | 20 |
| 群馬 | 315.6 | 21 |
| 栃木 | 313.3 | 22 |
| 石川 | 279.5 | 23 |
| 岡山 | 273.5 | 24 |
| 富山 | 257.4 | 25 |
| 愛媛 | 252.1 | 26 |
| 熊本 | 245.4 | 27 |
| 山口 | 237.4 | 28 |
| 和歌山 | 212.0 | 29 |
| 岐阜 | 195.9 | 30 |
| 山梨 | 193.3 | 31 |
| 福井 | 192.4 | 32 |
| 徳島 | 189.4 | 33 |
| 大分 | 188.7 | 34 |
| 新潟 | 188.7 | 35 |
| 鹿児島 | 185.7 | 36 |
| 鳥取 | 167.8 | 37 |
| 長野 | 158.7 | 38 |
| 福島 | 147.2 | 39 |
| 宮崎 | 146.7 | 40 |
| 青森 | 142.4 | 41 |
| 山形 | 125.4 | 42 |
| 高知 | 107.6 | 43 |
| 島根 | 107.0 | 44 |
| 秋田 | 93.3 | 45 |
| 岩手 | 87.1 | 46 |
| 北海道 | 70.2 | 47 |

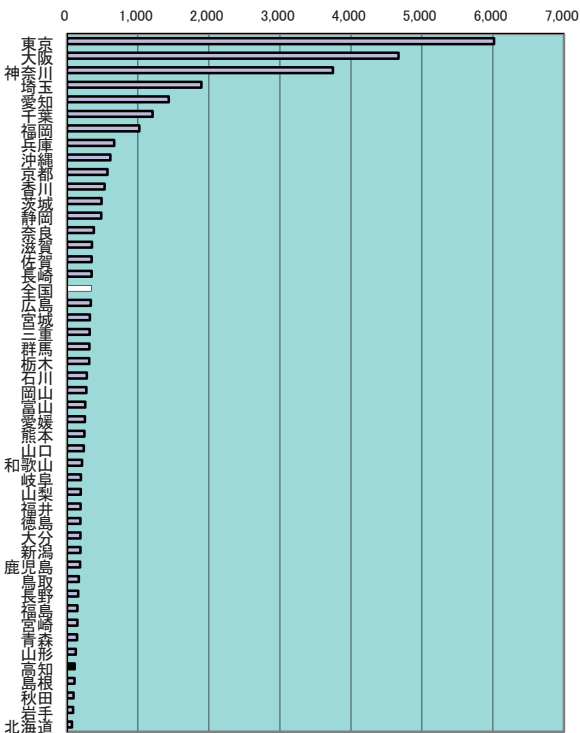

<参考> 年少、老年、従属人口指数の推移(高知県)

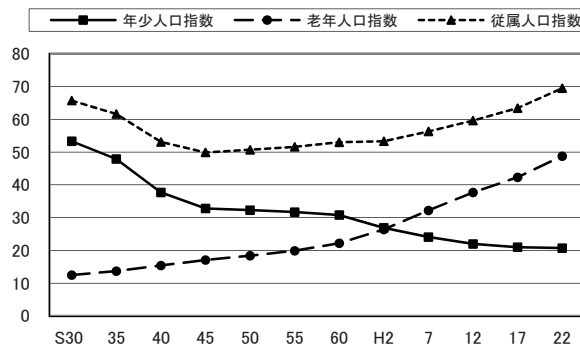

年次: 平成22年10月1日現在
 資料: 国勢調査(5年毎の調査)
 出所: 総務省統計局
 備考: 本県=全国平均の31.33%
 総面積1km²当たりの人口

上表
 年少人口指数
 15~64歳人口に対する15歳未満人口の比率
 老年人口指数
 15~64歳人口に対する65歳以上人口の比率
 従属人口指数
 15~64歳人口に対する15歳未満
 及び65歳以上人口の比率

9 年少人口割合(15歳未満人口)

| 都道府県名 | % | 順位 |
|-------|------|----|
| 沖 縄 | 17.6 | 1 |
| 滋 賀 | 14.8 | 2 |
| 佐 賀 | 14.3 | 3 |
| 愛 知 | 14.1 | 4 |
| 宮 崎 | 13.8 | 5 |
| 福 井 | 13.6 | 6 |
| 岐 阜 | 13.6 | 6 |
| 熊 本 | 13.6 | 6 |
| 鹿 児 島 | 13.6 | 6 |
| 福 岡 | 13.5 | 10 |
| 三 重 | 13.4 | 11 |
| 岡 山 | 13.4 | 11 |
| 広 島 | 13.4 | 11 |
| 長 野 | 13.3 | 14 |
| 兵 庫 | 13.3 | 14 |
| 石 川 | 13.3 | 14 |
| 静 岡 | 13.3 | 14 |
| 長 崎 | 13.3 | 14 |
| 群 馬 | 13.2 | 19 |
| 栃 木 | 13.1 | 20 |
| 香 川 | 13.1 | 20 |
| 鳥 取 | 13.1 | 20 |
| 茨 城 | 13.0 | 23 |
| 埼 玉 | 12.9 | 24 |
| 大 阪 | 12.9 | 24 |
| 全 国 | 12.9 | - |
| 神 奈 川 | 12.9 | 24 |
| 宮 城 | 12.9 | 24 |
| 大 分 | 12.9 | 24 |
| 山 梨 | 12.7 | 29 |
| 奈 良 | 12.7 | 29 |
| 千 葉 | 12.7 | 29 |
| 愛 媛 | 12.7 | 29 |
| 島 根 | 12.7 | 29 |
| 福 島 | 12.6 | 34 |
| 富 山 | 12.6 | 34 |
| 京 都 | 12.5 | 36 |
| 山 口 | 12.5 | 36 |
| 山 形 | 12.4 | 38 |
| 和 歌 山 | 12.4 | 38 |
| 新 潟 | 12.3 | 40 |
| 岩 手 | 12.3 | 40 |
| 徳 島 | 12.0 | 42 |
| 青 森 | 11.9 | 43 |
| 高 知 | 11.8 | 44 |
| 北 海 道 | 11.6 | 45 |
| 東 京 | 11.3 | 46 |
| 秋 田 | 10.9 | 47 |

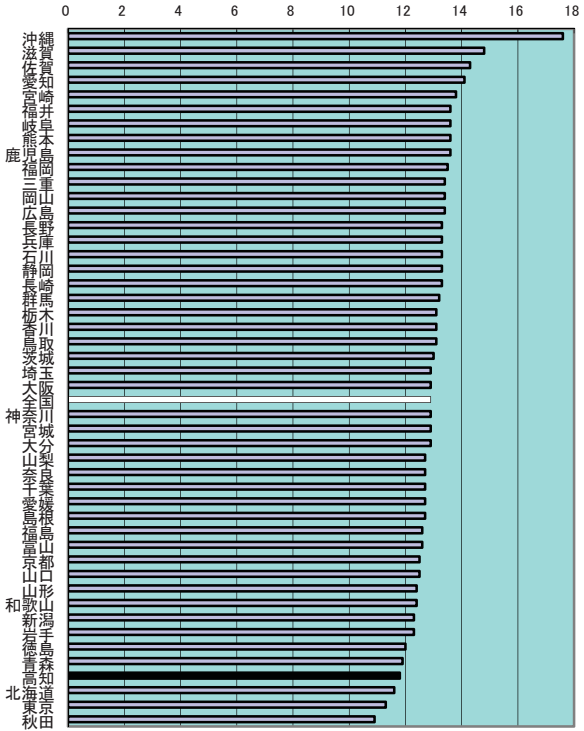

<参考>

年齢3区分構成比の推移(高知県)

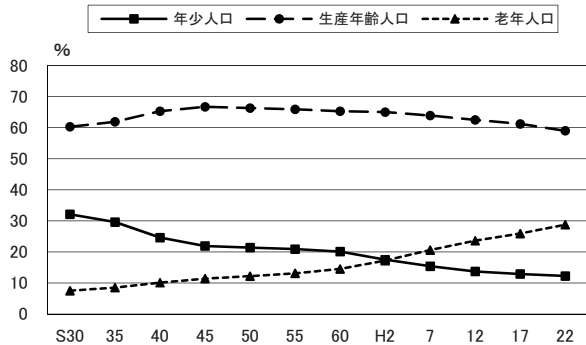

年次: 平成25年10月1日現在
 資料: 人口推計
 出所: 総務省統計局
 備考: 本県=全国平均の91.47%

上表 資料: 国勢調査
 年少人口 15歳未満
 生産年齢人口 15~64歳
 老年人口 65歳以上

10 生産年齢人口割合(15歳～64歳人口)

人口・世帯

| 都道府県名 | % | 順位 |
|-------|------|----|
| 東京都 | 66.8 | 1 |
| 神奈川県 | 64.7 | 2 |
| 埼玉県 | 64.1 | 3 |
| 沖縄県 | 64.0 | 4 |
| 愛知県 | 63.6 | 5 |
| 宮城県 | 63.4 | 6 |
| 千葉県 | 63.0 | 7 |
| 栃木県 | 62.7 | 8 |
| 滋賀県 | 62.7 | 8 |
| 大阪府 | 62.5 | 10 |
| 福岡県 | 62.4 | 11 |
| 茨城県 | 62.1 | 12 |
| 全国 | 62.1 | - |
| 北海道 | 61.7 | 13 |
| 北海道上 | 61.4 | 14 |
| 兵庫県 | 61.3 | 15 |
| 群馬県 | 61.0 | 16 |
| 石川県 | 60.7 | 17 |
| 静岡県 | 60.7 | 17 |
| 山梨県 | 60.7 | 17 |
| 奈良県 | 60.6 | 20 |
| 広島県 | 60.4 | 21 |
| 三重県 | 60.4 | 21 |
| 福島県 | 60.4 | 21 |
| 青森県 | 60.2 | 24 |
| 岐阜県 | 60.1 | 25 |
| 新潟県 | 59.6 | 26 |
| 佐賀県 | 59.6 | 26 |
| 岡山県 | 59.5 | 28 |
| 福井県 | 59.5 | 28 |
| 熊本県 | 59.1 | 30 |
| 岩手県 | 59.0 | 31 |
| 徳島県 | 58.8 | 32 |
| 香川県 | 58.8 | 32 |
| 長崎県 | 58.8 | 32 |
| 富山県 | 58.7 | 35 |
| 鳥取県 | 58.7 | 35 |
| 宮崎県 | 58.6 | 37 |
| 愛媛県 | 58.6 | 37 |
| 鹿児島 | 58.6 | 37 |
| 大分県 | 58.5 | 40 |
| 山形県 | 58.5 | 40 |
| 長野県 | 58.4 | 42 |
| 和歌山 | 58.2 | 43 |
| 秋田県 | 57.5 | 44 |
| 山口県 | 57.3 | 45 |
| 高知県 | 57.1 | 46 |
| 島根県 | 56.4 | 47 |

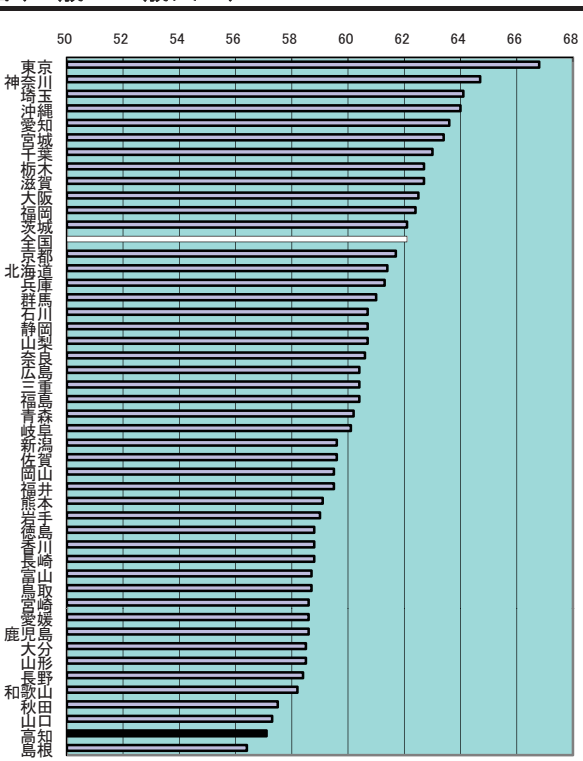

<参考>

従属人口指数上位5都道府県

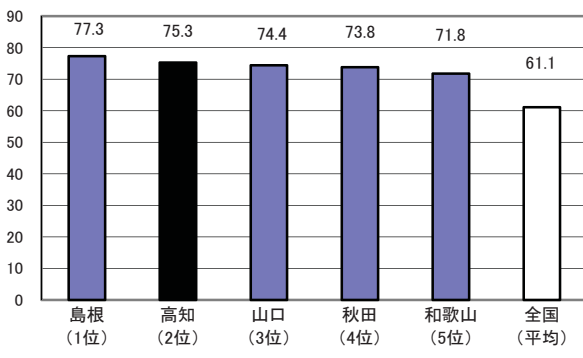

上表 従属人口指数
 $(年少人口 + 老年人口) \div 生産年齢人口 \times 100$

年次: 平成25年10月1日現在
 資料: 人口推計
 出所: 総務省統計局
 備考: 本県=全国平均の91.95%

11 老年人口割合(65歳以上人口)

| 都道府県名 | % | 順位 |
|-------|------|----|
| 秋田 | 31.6 | 1 |
| 高知 | 31.1 | 2 |
| 島根 | 30.9 | 3 |
| 山口 | 30.2 | 4 |
| 和歌山 | 29.4 | 5 |
| 山形 | 29.1 | 6 |
| 徳島 | 29.1 | 6 |
| 愛媛 | 28.8 | 8 |
| 岩手 | 28.7 | 9 |
| 富山 | 28.7 | 9 |
| 大分 | 28.6 | 11 |
| 長野 | 28.3 | 12 |
| 鳥取 | 28.2 | 13 |
| 新潟 | 28.1 | 14 |
| 香川 | 28.1 | 14 |
| 長崎 | 27.9 | 16 |
| 青森 | 27.9 | 16 |
| 鹿児島 | 27.8 | 18 |
| 宮崎 | 27.6 | 19 |
| 熊本 | 27.2 | 20 |
| 岡山 | 27.1 | 21 |
| 福井 | 27.0 | 22 |
| 北海道 | 27.0 | 22 |
| 福島 | 26.9 | 24 |
| 奈良 | 26.7 | 25 |
| 山梨 | 26.5 | 26 |
| 岐阜 | 26.3 | 27 |
| 三重 | 26.2 | 28 |
| 広島 | 26.2 | 28 |
| 佐賀 | 26.1 | 30 |
| 石川 | 26.1 | 30 |
| 静岡県 | 26.0 | 32 |
| 群馬 | 25.8 | 33 |
| 東京都 | 25.8 | 33 |
| 兵庫県 | 25.3 | 35 |
| 全国 | 25.1 | - |
| 茨城 | 24.8 | 36 |
| 大阪 | 24.7 | 37 |
| 千葉 | 24.3 | 38 |
| 福岡 | 24.2 | 39 |
| 栃木 | 24.2 | 39 |
| 宮城 | 23.8 | 41 |
| 埼玉 | 23.0 | 42 |
| 滋賀 | 22.5 | 43 |
| 神奈川県 | 22.4 | 44 |
| 愛知県 | 22.3 | 45 |
| 東京都 | 21.9 | 46 |
| 沖縄 | 18.4 | 47 |

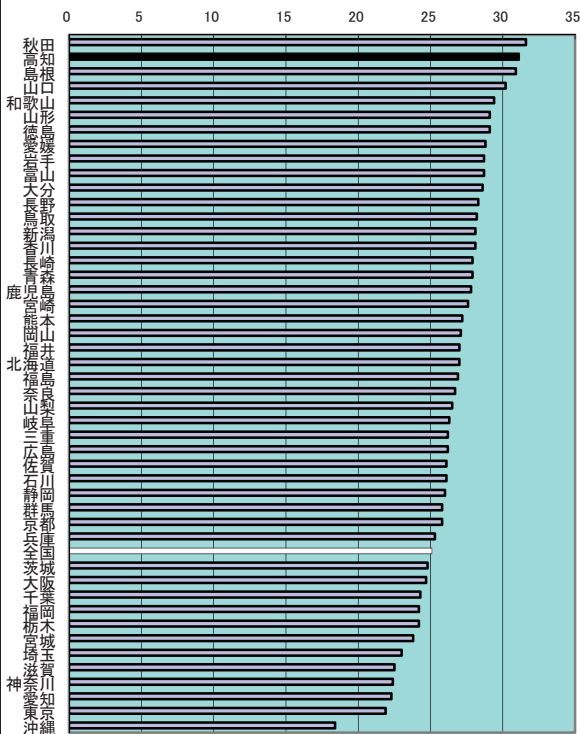

<参考>

老年化指数の比較(四国)

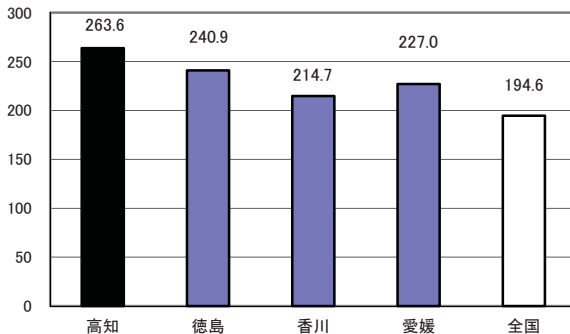

年次: 平成25年10月1日現在

資料: 人口推計

出所: 総務省統計局

備考: 本県=全国平均の123.90%

上表

老年化指数

老年人口÷年少人口×100

(平成25年10月1日現在推計人口より算出)

12 人口増加率

| 都道府県名 | % | 順位 |
|-------|-------|----|
| 東京 | 0.53 | 1 |
| 神奈川 | 0.44 | 2 |
| 愛知県 | 0.21 | 3 |
| 埼玉県 | 0.14 | 4 |
| 神奈川県 | 0.13 | 5 |
| 宮城県 | 0.11 | 6 |
| 滋賀県 | 0.09 | 7 |
| 福岡県 | 0.09 | 7 |
| 千葉県 | -0.04 | 9 |
| 大阪府 | -0.08 | 10 |
| 全国 | -0.17 | - |
| 兵庫県 | -0.24 | 11 |
| 東京都 | -0.29 | 12 |
| 栃木県 | -0.29 | 12 |
| 岡山県 | -0.30 | 14 |
| 広島県 | -0.30 | 14 |
| 石川県 | -0.30 | 14 |
| 静岡県 | -0.31 | 17 |
| 熊本県 | -0.32 | 18 |
| 香川県 | -0.36 | 19 |
| 三重県 | -0.39 | 20 |
| 茨城県 | -0.41 | 21 |
| 群馬県 | -0.43 | 22 |
| 佐賀県 | -0.45 | 23 |
| 奈良県 | -0.46 | 24 |
| 岐阜県 | -0.48 | 25 |
| 長野県 | -0.48 | 25 |
| 宮崎県 | -0.50 | 27 |
| 福井県 | -0.53 | 28 |
| 北海道 | -0.54 | 29 |
| 鹿児島県 | -0.59 | 30 |
| 山梨県 | -0.59 | 30 |
| 富山県 | -0.60 | 32 |
| 岩手県 | -0.66 | 34 |
| 愛媛県 | -0.68 | 35 |
| 新潟県 | -0.70 | 37 |
| 鳥取県 | -0.71 | 38 |
| 徳島県 | -0.75 | 39 |
| 山口県 | -0.77 | 40 |
| 長崎県 | -0.78 | 41 |
| 福岡県 | -0.79 | 42 |
| 和歌山県 | -0.84 | 43 |
| 高知県 | -0.89 | 44 |
| 山形県 | -0.90 | 45 |
| 青森県 | -1.04 | 46 |
| 秋田県 | -1.18 | 47 |

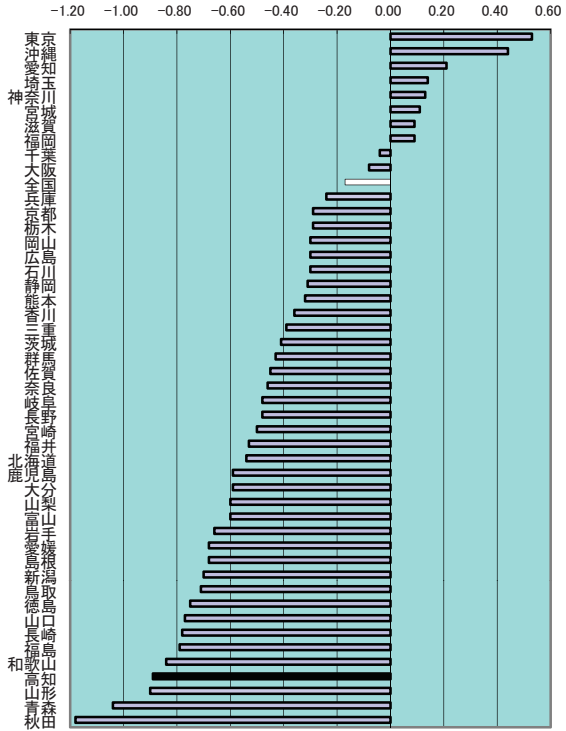

<参考>

人口動態の推移(高知県)

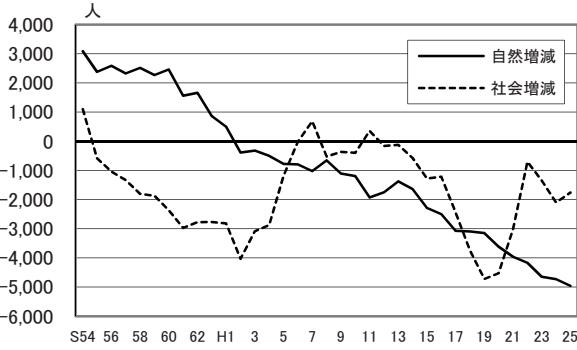

年次: 平成25年10月1日現在

資料: 人口推計

出所: 総務省統計局

備考: H24~H25による人口の増減を表したものの。
(総人口-前回総人口)÷前回総人口×100

上表 資料: 人口推計統計
出所: 総務省統計局

人口・世帯

13 合計特殊出生率

| 都道府県名 | | 順位 |
|-------|---|---------|
| 沖 | 縄 | 1.94 1 |
| 宮 | 崎 | 1.72 2 |
| 島 | 根 | 1.65 3 |
| 熊 | 本 | 1.65 3 |
| 長 | 崎 | 1.64 5 |
| 鹿 | 児 | 1.63 6 |
| 鳥 | 取 | 1.62 7 |
| 福 | 井 | 1.60 8 |
| 佐 | 賀 | 1.59 9 |
| 香 | 川 | 1.59 9 |
| 広 | 島 | 1.57 11 |
| 大 | 分 | 1.56 12 |
| 山 | 口 | 1.56 12 |
| 長 | 野 | 1.54 14 |
| 滋 | 賀 | 1.53 15 |
| 静 | 岡 | 1.53 15 |
| 福 | 島 | 1.53 15 |
| 和 | 歌 | 1.52 18 |
| 愛 | 媛 | 1.52 18 |
| 岡 | 山 | 1.49 20 |
| 三 | 重 | 1.49 20 |
| 石 | 川 | 1.49 20 |
| 山 | 知 | 1.47 23 |
| 山 | 形 | 1.47 23 |
| 高 | 知 | 1.47 23 |
| 岩 | 手 | 1.46 26 |
| 岐 | 阜 | 1.45 27 |
| 福 | 岡 | 1.45 27 |
| 山 | 梨 | 1.44 29 |
| 新 | 潟 | 1.44 29 |
| 徳 | 島 | 1.43 31 |
| 栃 | 木 | 1.43 31 |
| 富 | 山 | 1.43 31 |
| 全 | 国 | 1.43 - |
| 茨 | 城 | 1.42 34 |
| 兵 | 庫 | 1.42 34 |
| 群 | 馬 | 1.41 36 |
| 青 | 森 | 1.40 37 |
| 秋 | 田 | 1.35 38 |
| 宮 | 城 | 1.34 39 |
| 千 | 葉 | 1.33 40 |
| 埼 | 玉 | 1.33 40 |
| 大 | 阪 | 1.32 42 |
| 奈 | 良 | 1.31 43 |
| 神 | 奈 | 1.31 43 |
| 北 | 海 | 1.28 45 |
| 京 | 都 | 1.26 46 |
| 東 | 京 | 1.13 47 |

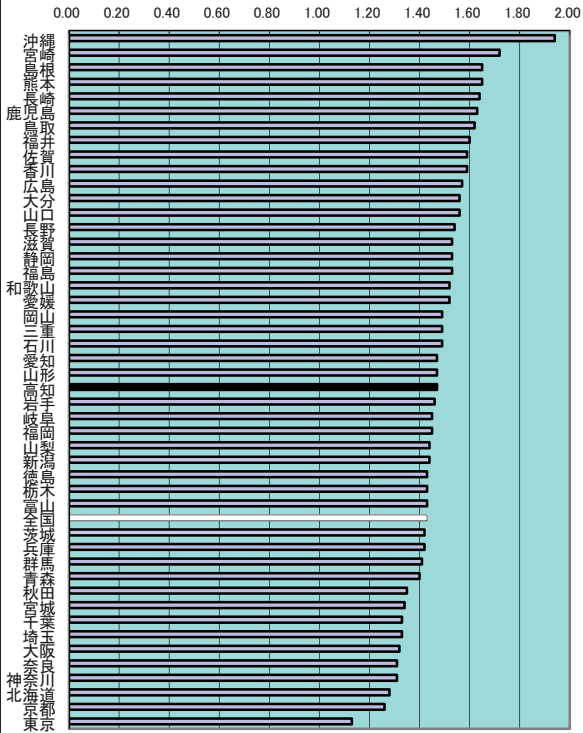

<参考>

合計特殊出生率の推移

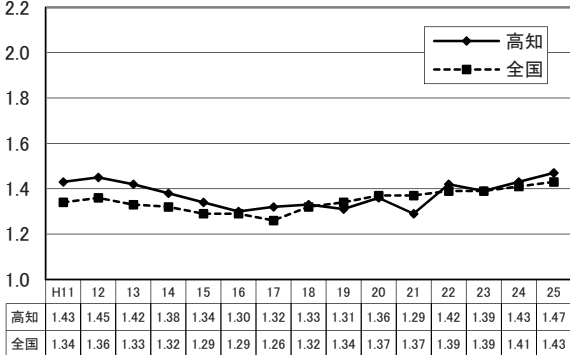

年次：平成25年

資料：人口動態統計

出所：厚生労働省

備考：本県＝全国平均の102.80%

※全国値には外国・不詳を含む。

合計特殊出生率とは、15～49歳までの女性の年齢別出生率を合計したもので、1人の女性が仮にその年次の年齢別出生率で一生涯の間に生むとしたときの子ども数に相当する。

14 死亡率(人口千人当たり)

人口・世帯

| 都道府県名 | % | 順位 |
|-------|-------------|----------|
| 秋田 | 14.2 | 1 |
| 高知 | 13.8 | 2 |
| 島根 | 13.7 | 3 |
| 山形 | 13.2 | 4 |
| 山口 | 13.1 | 5 |
| 和歌山 | 13.1 | 5 |
| 徳島 | 13.1 | 5 |
| 青森 | 12.8 | 8 |
| 鳥取 | 12.7 | 9 |
| 鹿児島 | 12.6 | 10 |
| 愛媛 | 12.5 | 11 |
| 岩手 | 12.4 | 12 |
| 長崎 | 12.4 | 12 |
| 福岡 | 12.2 | 14 |
| 新潟 | 12.2 | 14 |
| 大分 | 11.9 | 16 |
| 富山 | 11.8 | 17 |
| 香川 | 11.8 | 17 |
| 宮崎 | 11.6 | 19 |
| 長野 | 11.6 | 19 |
| 佐賀 | 11.5 | 21 |
| 山梨 | 11.3 | 22 |
| 熊本 | 11.3 | 22 |
| 福岡 | 11.2 | 24 |
| 岡山 | 11.1 | 25 |
| 群馬 | 11.1 | 25 |
| 北海道 | 11.0 | 27 |
| 三重 | 10.9 | 28 |
| 岐阜 | 10.7 | 29 |
| 石川 | 10.6 | 30 |
| 栃木 | 10.5 | 31 |
| 静岡 | 10.5 | 31 |
| 広島 | 10.5 | 31 |
| 茨城 | 10.5 | 31 |
| 奈良 | 10.2 | 35 |
| 全国 | 10.1 | - |
| 兵庫 | 9.9 | 36 |
| 京都 | 9.8 | 37 |
| 福岡 | 9.8 | 37 |
| 宮城 | 9.6 | 39 |
| 大阪 | 9.4 | 40 |
| 大滋 | 8.8 | 41 |
| 千葉 | 8.8 | 41 |
| 愛知 | 8.6 | 43 |
| 東京 | 8.5 | 44 |
| 埼玉 | 8.4 | 45 |
| 神奈川 | 8.1 | 46 |
| 沖縄 | 7.8 | 47 |

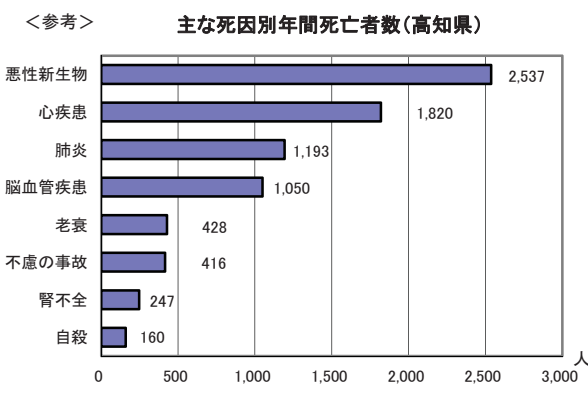
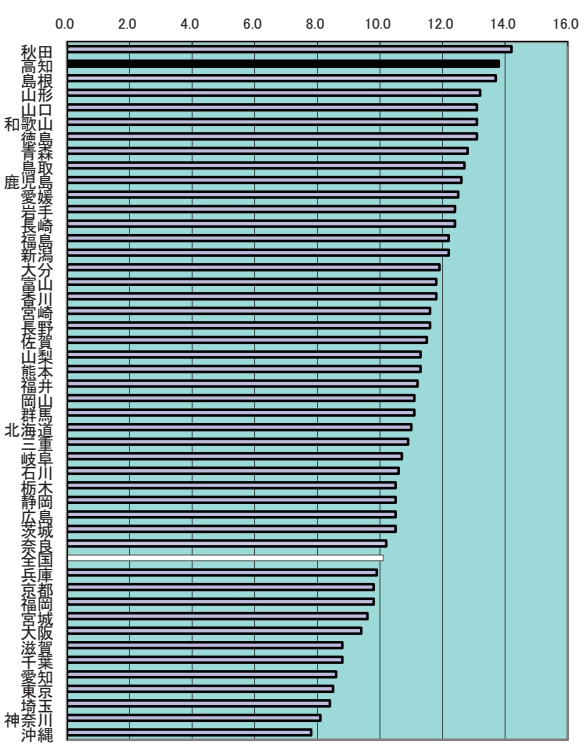

年次: 平成25年
 資料: 人口動態統計
 出所: 厚生労働省
 備考: 本県=全国平均の136.63%
 ※全国値には外国・不詳を含む。

15 一般世帯数

| 都道府県名 | 世帯 | 順位 |
|-------|------------|----|
| 東京都 | 6,382,049 | 1 |
| 神奈川県 | 3,830,111 | 2 |
| 大阪府 | 3,823,279 | 3 |
| 愛知県 | 2,929,943 | 4 |
| 埼玉県 | 2,837,542 | 5 |
| 千葉県 | 2,512,441 | 6 |
| 北海道 | 2,418,305 | 7 |
| 兵庫県 | 2,252,522 | 8 |
| 福岡県 | 2,106,654 | 9 |
| 静岡県 | 1,397,173 | 10 |
| 広島県 | 1,183,036 | 11 |
| 東京都 | 1,120,440 | 12 |
| 茨城県 | 1,086,715 | 13 |
| 宮城県 | 900,352 | 14 |
| 新潟県 | 837,387 | 15 |
| 長野県 | 792,831 | 16 |
| 群馬県 | 754,324 | 17 |
| 岡山県 | 752,878 | 18 |
| 栃木県 | 744,193 | 19 |
| 岐阜県 | 735,702 | 20 |
| 鹿児島県 | 727,273 | 21 |
| 福島県 | 719,441 | 22 |
| 三重県 | 703,237 | 23 |
| 熊本県 | 686,123 | 24 |
| 山口県 | 596,231 | 25 |
| 愛媛県 | 589,676 | 26 |
| 長崎県 | 556,895 | 27 |
| 奈良県 | 522,600 | 28 |
| 沖縄県 | 519,184 | 29 |
| 滋賀県 | 517,049 | 30 |
| 青森県 | 511,427 | 31 |
| 岩手県 | 482,845 | 32 |
| 大宮 | 480,443 | 33 |
| 宮崎県 | 459,177 | 34 |
| 石川県 | 440,247 | 35 |
| 和歌山県 | 392,842 | 36 |
| 香川県 | 389,652 | 37 |
| 秋田県 | 389,095 | 38 |
| 山形県 | 387,682 | 39 |
| 山梨県 | 382,431 | 40 |
| 山梨県 | 327,075 | 41 |
| 高知県 | 321,004 | 42 |
| 徳島県 | 301,546 | 43 |
| 佐賀県 | 294,120 | 44 |
| 福岡県 | 274,818 | 45 |
| 鳥取県 | 260,921 | 46 |
| 全 | 211,396 | 47 |
| 全 | 51,842,307 | |

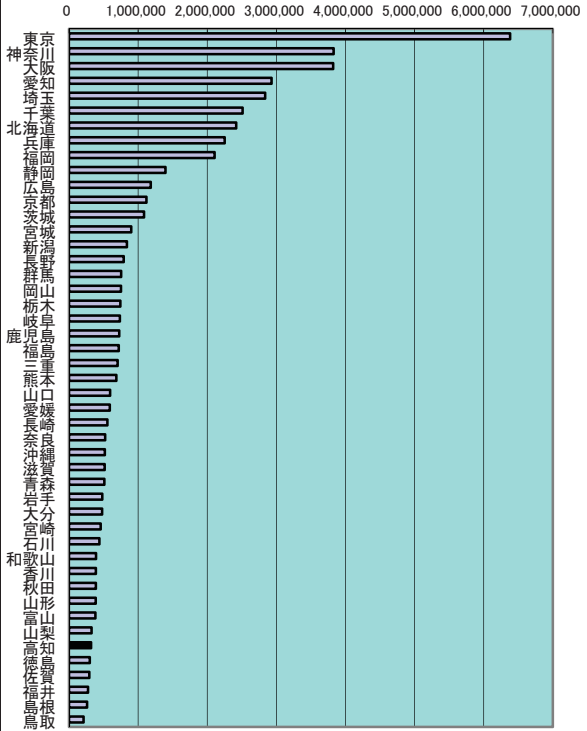

人口・世帯

<参考>

平均一般世帯人員数

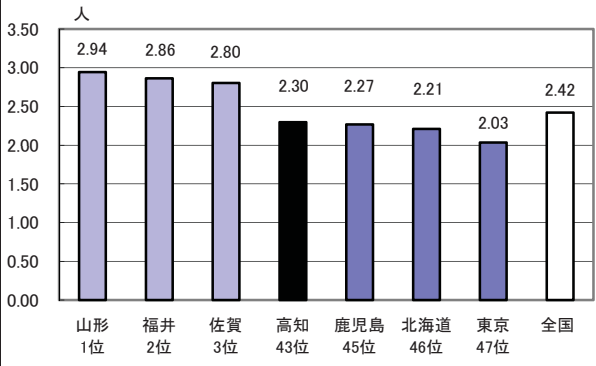

年次：平成22年10月1日現在

資料：国勢調査(5年毎の調査)

出所：総務省統計局

備考：本県＝全国の0.62%

上表：平成22年国勢調査 1世帯当たりの人員

平均一般世帯人員＝一般世帯人員÷一般世帯数

一般世帯：世帯のうち次に該当する世帯(学校の寮、病院入院者等は除く)

(1)住居と生計を共にしている人の集まり又は一戸を構えて住んでいる単身者。

ただし、単身の住み込みの雇人については、すべて雇主の世帯に含めている。

(2)間借り、下宿などの単身者

(3)会社などの独身寮の単身者

16 核家族世帯割合

| 都道府県名 | % | 順位 |
|-------|------|----|
| 奈良 | 64.0 | 1 |
| 埼玉 | 62.2 | 2 |
| 沖縄 | 60.5 | 3 |
| 兵庫 | 60.5 | 4 |
| 宮崎 | 60.1 | 5 |
| 鹿児島 | 60.1 | 6 |
| 和歌山 | 60.1 | 7 |
| 千葉 | 59.5 | 8 |
| 群馬 | 59.4 | 9 |
| 神奈川県 | 59.3 | 10 |
| 山口 | 58.8 | 11 |
| 三重 | 58.7 | 12 |
| 愛媛 | 58.6 | 13 |
| 長崎 | 58.2 | 14 |
| 広島 | 57.9 | 15 |
| 茨城 | 57.7 | 16 |
| 山梨 | 57.7 | 17 |
| 香川 | 57.7 | 18 |
| 滋賀 | 57.7 | 19 |
| 愛知 | 57.5 | 20 |
| 北海道 | 57.5 | 21 |
| 北海 | 57.4 | 22 |
| 岐阜 | 57.2 | 23 |
| 大阪 | 56.8 | 24 |
| 大分 | 56.7 | 25 |
| 長野 | 56.4 | 26 |
| 静岡 | 56.4 | 27 |
| 岡山 | 56.4 | 27 |
| 全国 | 56.3 | - |
| 高知 | 55.8 | 28 |
| 熊本 | 55.7 | 29 |
| 栃木 | 55.6 | 30 |
| 徳島 | 55.4 | 31 |
| 佐賀 | 55.3 | 32 |
| 福岡 | 55.2 | 33 |
| 京都 | 55.2 | 34 |
| 石川 | 54.2 | 35 |
| 富山 | 53.9 | 36 |
| 青森 | 53.7 | 37 |
| 福島 | 52.5 | 38 |
| 宮城 | 52.4 | 39 |
| 新潟 | 52.2 | 40 |
| 鳥取 | 52.1 | 41 |
| 福井 | 52.1 | 42 |
| 秋田 | 52.1 | 43 |
| 島根 | 51.5 | 44 |
| 岩手 | 51.1 | 45 |
| 山形 | 48.3 | 46 |
| 東京都 | 48.2 | 47 |

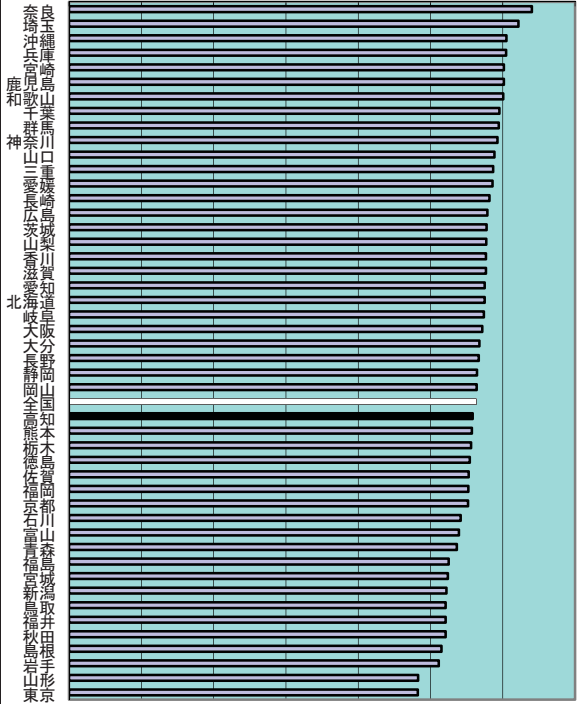

<参考>

高齢者夫婦世帯割合

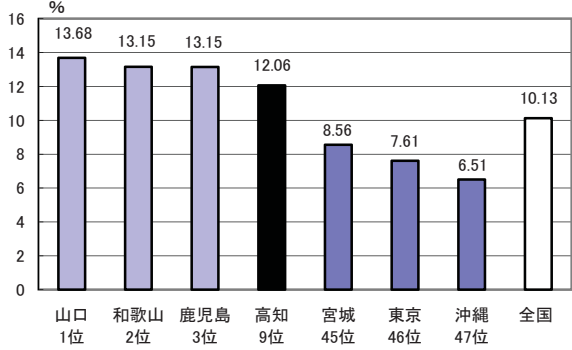

年次：平成22年10月1日現在
 資料：国勢調査(5年毎の調査)
 出所：総務省統計局
 備考：本県＝全国平均の99.10%

上表

高齢者夫婦世帯
 夫65歳以上、妻60歳以上の夫婦のみの世帯

核家族世帯

親族世帯のうち次に該当する世帯
 (1)夫婦のみ、または夫婦と子供から成る世帯
 (2)男親または女親と子供から成る世帯

人口・世帯

17 離婚率(人口千人当たり)

| 都道府県名 | % | 順位 |
|-------|------|----|
| 沖 縄 | 2.59 | 1 |
| 北 海 | 2.09 | 2 |
| 大 阪 | 2.08 | 3 |
| 宮 崎 | 2.08 | 3 |
| 福 岡 | 2.04 | 5 |
| 和 歌 山 | 2.01 | 6 |
| 高 知 | 1.94 | 7 |
| 東 京 | 1.92 | 8 |
| 鹿 児 島 | 1.87 | 9 |
| 熊 本 | 1.86 | 10 |
| 大 分 | 1.86 | 10 |
| 千 葉 | 1.85 | 12 |
| 神 奈 川 | 1.85 | 12 |
| 栃 木 | 1.85 | 12 |
| 埼 玉 | 1.84 | 15 |
| 全 国 | 1.84 | - |
| 静 岡 | 1.84 | 15 |
| 愛 媛 | 1.84 | 15 |
| 兵 庫 | 1.83 | 18 |
| 三 重 | 1.82 | 19 |
| 香 川 | 1.81 | 20 |
| 広 島 | 1.81 | 20 |
| 群 馬 | 1.80 | 22 |
| 宮 城 | 1.80 | 22 |
| 愛 知 | 1.79 | 24 |
| 岡 山 | 1.79 | 24 |
| 山 口 | 1.79 | 24 |
| 京 都 | 1.78 | 27 |
| 山 梨 | 1.76 | 28 |
| 青 森 | 1.75 | 29 |
| 茨 城 | 1.74 | 30 |
| 佐 賀 | 1.72 | 31 |
| 鳥 取 | 1.71 | 32 |
| 長 崎 | 1.70 | 33 |
| 滋 賀 | 1.67 | 34 |
| 福 島 | 1.67 | 34 |
| 福 徳 島 | 1.67 | 34 |
| 奈 良 | 1.65 | 37 |
| 長 野 | 1.63 | 38 |
| 岐 阜 | 1.60 | 39 |
| 石 川 | 1.58 | 40 |
| 岩 手 | 1.55 | 41 |
| 福 井 | 1.51 | 42 |
| 島 根 | 1.50 | 43 |
| 山 形 | 1.47 | 44 |
| 富 山 | 1.47 | 44 |
| 秋 田 | 1.42 | 46 |
| 新 潟 | 1.41 | 47 |

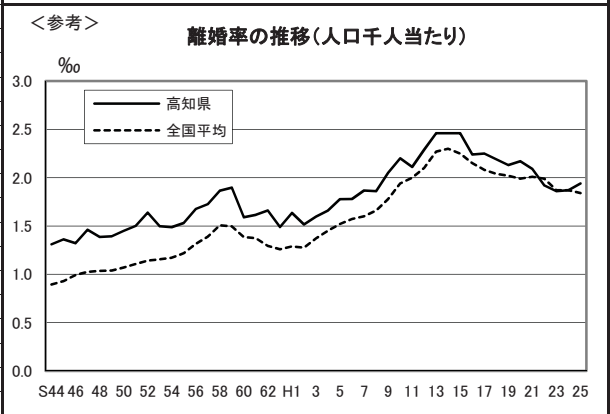
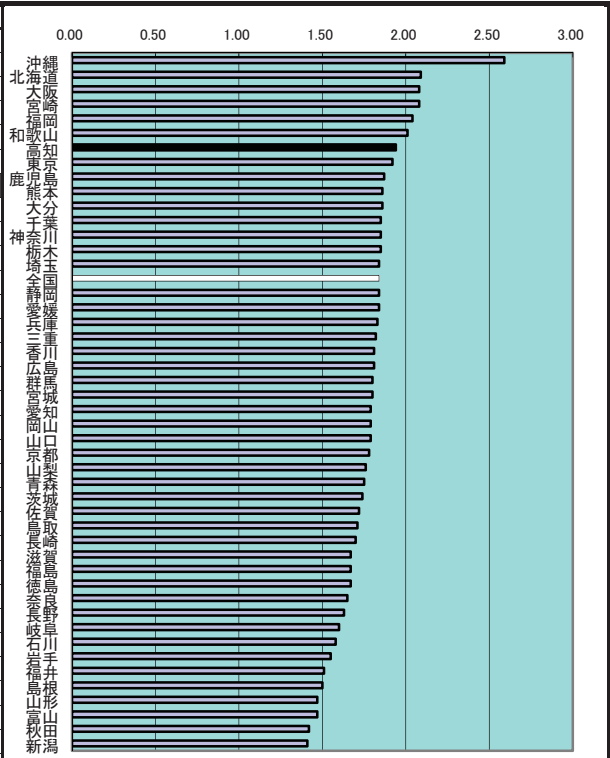

年次: 平成25年
 資料: 人口動態統計
 出所: 厚生労働省
 備考: 本県=全国平均の105.43%
 離婚率=離婚件数÷総人口×1,000
 ※全国値には外国・不詳を含む。

人口・世帯

18 県内総生産額(名目)

| 都道府県名 | 百万円 | 順位 |
|-------|-------------|----|
| 東京都 | 92,387,777 | 1 |
| 大阪府 | 36,600,004 | 2 |
| 愛知県 | 31,881,502 | 3 |
| 神奈川県 | 30,422,165 | 4 |
| 埼玉県 | 20,370,029 | 5 |
| 千葉県 | 18,799,527 | 6 |
| 兵庫県 | 18,313,629 | 7 |
| 北海道 | 18,263,055 | 8 |
| 福岡県 | 17,945,938 | 9 |
| 岡山県 | 15,564,207 | 10 |
| 静岡県 | 11,462,562 | 11 |
| 広島県 | 11,061,197 | 12 |
| 京都府 | 9,845,602 | 13 |
| 新潟県 | 8,712,110 | 14 |
| 長野県 | 7,950,268 | 15 |
| 栃木県 | 7,813,595 | 16 |
| 群馬県 | 7,644,016 | 17 |
| 宮城県 | 7,632,961 | 18 |
| 岡山県 | 7,222,681 | 19 |
| 岐阜県 | 7,123,625 | 20 |
| 三重県 | 7,091,928 | 21 |
| 福島県 | 6,432,386 | 22 |
| 滋賀県 | 5,750,090 | 23 |
| 山口県 | 5,643,005 | 24 |
| 熊本県 | 5,611,936 | 25 |
| 鹿児島県 | 5,438,005 | 26 |
| 愛媛県 | 5,100,033 | 27 |
| 富山県 | 4,436,522 | 28 |
| 長崎県 | 4,409,382 | 29 |
| 青森県 | 4,404,529 | 30 |
| 大分県 | 4,255,542 | 31 |
| 石川県 | 4,217,520 | 32 |
| 岩手県 | 4,179,680 | 33 |
| 沖縄県 | 3,795,466 | 34 |
| 香川県 | 3,731,428 | 35 |
| 山形県 | 3,650,352 | 36 |
| 和歌山県 | 3,541,483 | 37 |
| 奈良県 | 3,500,992 | 38 |
| 宮崎県 | 3,498,167 | 39 |
| 秋田県 | 3,463,505 | 40 |
| 福井県 | 3,235,861 | 41 |
| 山梨県 | 3,143,441 | 42 |
| 徳島県 | 2,863,274 | 43 |
| 佐賀県 | 2,673,583 | 44 |
| 島根県 | 2,395,905 | 45 |
| 高知県 | 2,164,634 | 46 |
| 鳥取県 | 1,765,961 | 47 |
| 全国 | 497,411,060 | |

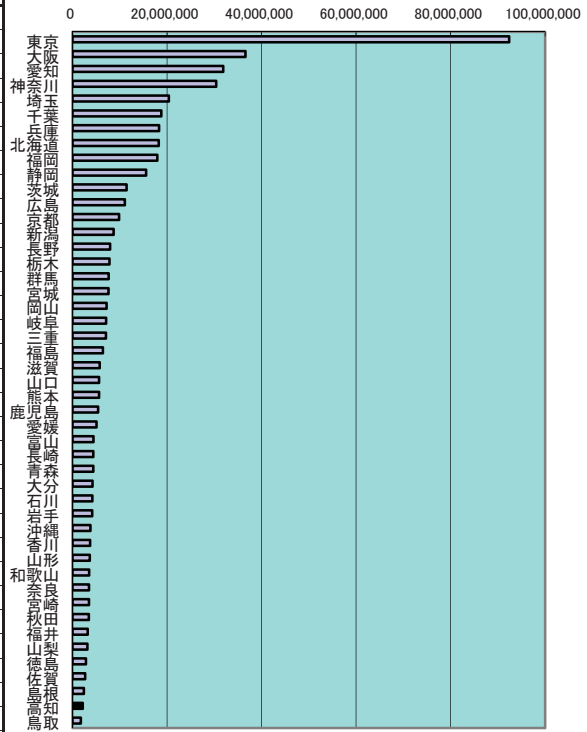

<参考>

産業別の県内総生産(高知県・名目)

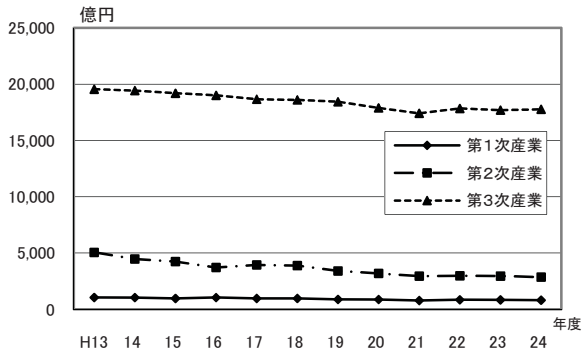

年次: 平成23年度

資料: 県民経済計算

出所: 内閣府

備考: 本県=全国の0.44%

上表 年次: 平成24年度

資料: 高知県県民経済計算報告書

出所: 県統計課

県内総生産額とは、県内にある事業所の生産活動によって生み出された生産物の総額から中間生産物の総額を控除したものです。

19 公的支出(実質・人口1人当たり)

| 都道府県名 | 円 | 順位 |
|-------|-----------|----|
| 島根 | 1,378,460 | 1 |
| 東京都 | 1,284,509 | 2 |
| 高知県 | 1,255,964 | 3 |
| 宮城県 | 1,252,069 | 4 |
| 鳥取県 | 1,249,289 | 5 |
| 岩手県 | 1,227,666 | 6 |
| 青森県 | 1,211,987 | 7 |
| 徳島県 | 1,203,103 | 8 |
| 秋田県 | 1,189,034 | 9 |
| 鹿児島県 | 1,136,109 | 10 |
| 北海道 | 1,128,075 | 11 |
| 長崎県 | 1,102,351 | 12 |
| 山梨県 | 1,087,738 | 13 |
| 沖縄県 | 1,080,828 | 14 |
| 和歌山県 | 1,075,468 | 15 |
| 福島県 | 1,070,010 | 16 |
| 富山県 | 1,068,887 | 17 |
| 福岡県 | 1,066,217 | 18 |
| 宮崎県 | 1,059,295 | 19 |
| 新潟県 | 1,058,994 | 20 |
| 茨城県 | 1,054,731 | 21 |
| 山形県 | 1,039,500 | 22 |
| 愛媛県 | 1,030,061 | 23 |
| 大分県 | 1,019,608 | 24 |
| 熊本県 | 993,285 | 25 |
| 石川県 | 991,073 | 26 |
| 佐賀県 | 989,124 | 27 |
| 香川県 | 975,492 | 28 |
| 山口県 | 966,009 | 29 |
| 広島県 | 951,714 | 30 |
| 全国 | 933,976 | - |
| 長野県 | 919,243 | 31 |
| 岡山県 | 902,122 | 32 |
| 福岡県 | 900,519 | 33 |
| 岐阜県 | 896,116 | 34 |
| 東京都 | 883,196 | 35 |
| 奈良県 | 866,510 | 36 |
| 兵庫県 | 839,957 | 37 |
| 栃木県 | 836,437 | 38 |
| 群馬県 | 833,267 | 39 |
| 静岡県 | 822,452 | 40 |
| 大阪府 | 788,570 | 41 |
| 滋賀県 | 778,386 | 42 |
| 三重県 | 773,645 | 43 |
| 愛知県 | 711,553 | 44 |
| 埼玉県 | 669,539 | 45 |
| 神奈川県 | 663,250 | 46 |
| 千葉県 | 643,982 | 47 |

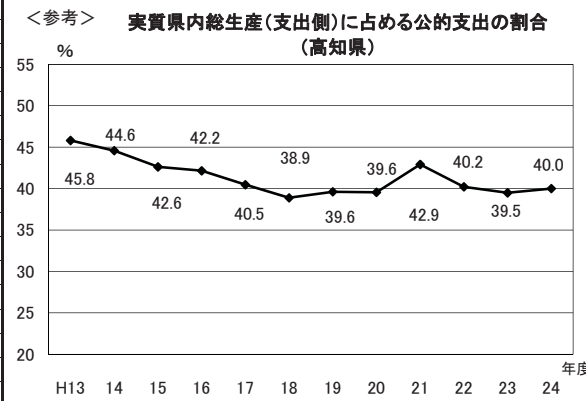
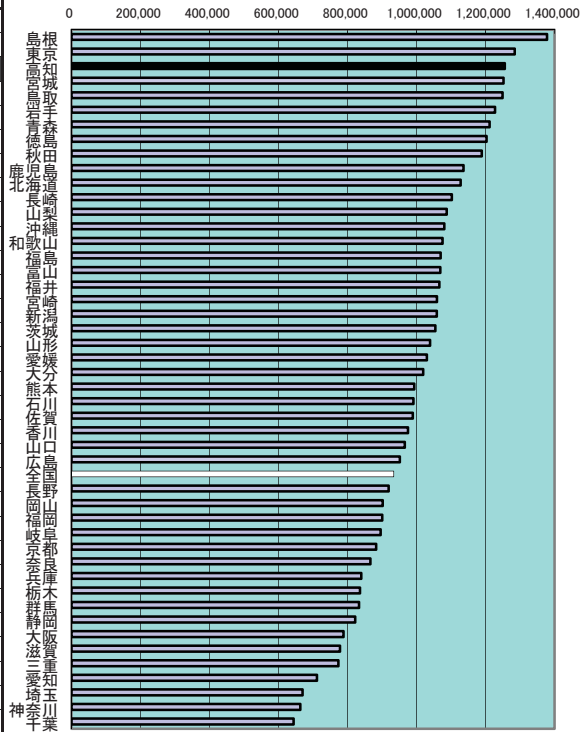

年次: 平成23年度
 資料: 県民経済計算
 出所: 内閣府
 備考: 本県=全国平均の134.47%
 公的支出: 次の3つを合計したもの
 1 政府最終消費支出
 2 総固定資本形成(公的)
 3 在庫品増加(公的)

経済基盤

20 県民所得(人口1人当たり)

| 都道府県名 | 千円 | 順位 |
|-------|--------------|-----------|
| 東京 | 4,373 | 1 |
| 静岡 | 3,162 | 2 |
| 愛知 | 3,105 | 3 |
| 滋賀 | 3,072 | 4 |
| 富山 | 3,055 | 5 |
| 茨城 | 3,044 | 6 |
| 広島 | 3,030 | 7 |
| 栃木 | 2,955 | 8 |
| 神奈川 | 2,926 | 9 |
| 大阪 | 2,920 | 10 |
| 全国 | 2,915 | - |
| 群馬 | 2,890 | 11 |
| 京都 | 2,865 | 12 |
| 山口 | 2,864 | 13 |
| 福岡 | 2,841 | 14 |
| 千葉 | 2,820 | 15 |
| 香川 | 2,790 | 16 |
| 埼玉 | 2,785 | 17 |
| 山梨 | 2,779 | 18 |
| 福岡 | 2,778 | 19 |
| 石川 | 2,744 | 20 |
| 三重 | 2,735 | 21 |
| 長野 | 2,730 | 22 |
| 徳島 | 2,698 | 23 |
| 岡山 | 2,693 | 24 |
| 愛媛 | 2,673 | 25 |
| 新潟 | 2,668 | 26 |
| 岐阜 | 2,657 | 27 |
| 和歌山 | 2,655 | 28 |
| 兵庫 | 2,585 | 29 |
| 大分 | 2,488 | 30 |
| 北海道 | 2,475 | 31 |
| 宮城 | 2,461 | 32 |
| 鹿児島 | 2,431 | 33 |
| 山形 | 2,403 | 34 |
| 佐賀 | 2,399 | 35 |
| 熊本 | 2,399 | 36 |
| 奈良 | 2,388 | 37 |
| 島根 | 2,382 | 38 |
| 岩手 | 2,359 | 39 |
| 長崎 | 2,351 | 40 |
| 青森 | 2,333 | 41 |
| 福島 | 2,324 | 42 |
| 秋田 | 2,319 | 43 |
| 鳥取 | 2,232 | 44 |
| 宮崎 | 2,208 | 45 |
| 高知 | 2,199 | 46 |
| 沖縄 | 2,018 | 47 |

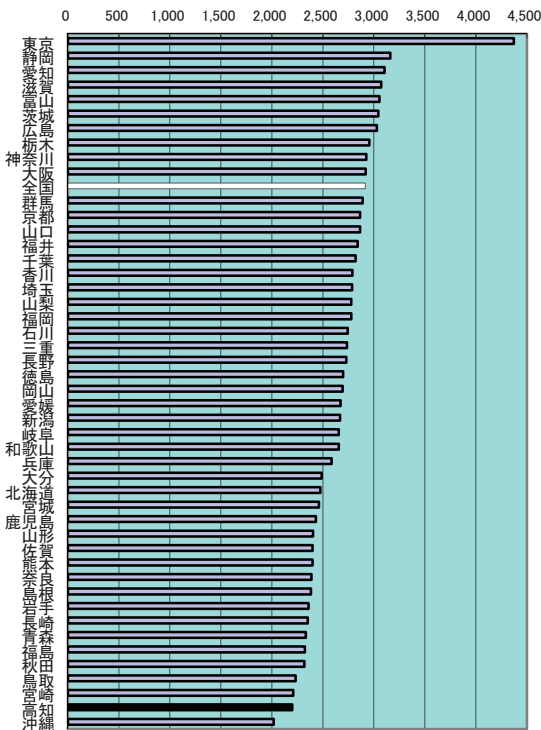

<参考>

1人当たり県民所得と国民所得の比較(高知県)

■ 1人当たり県民所得 □ 1人当たり国民所得

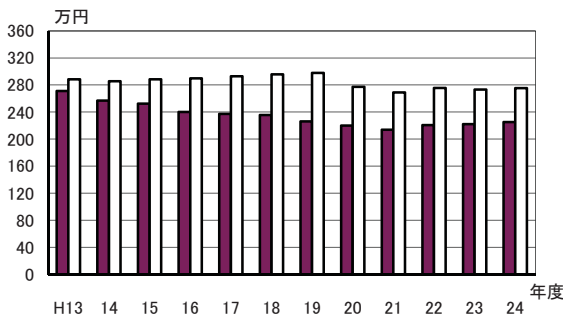

年次: 平成23年度

資料: 県民経済計算

出所: 内閣府

備考: 本県=全国平均の75.44%

県民所得とは、県内居住者(法人企業・行政機関含む)が、
県内外で新たに生み出した所得をいう。

上表 年次: 平成24年度

資料: 高知県県民経済計算報告書

出所: 県統計課

21 農業産出額

| 都道府県名 | 百万円 | 順位 |
|-------|-----------|----|
| 北海道 | 1,070,500 | 1 |
| 茨城県 | 435,600 | 2 |
| 千葉県 | 414,100 | 3 |
| 鹿児島 | 410,900 | 4 |
| 熊本 | 325,000 | 5 |
| 宮崎 | 321,300 | 6 |
| 愛知県 | 308,400 | 7 |
| 青森 | 283,500 | 8 |
| 栃木 | 269,000 | 9 |
| 新潟 | 267,100 | 10 |
| 岩手 | 243,300 | 11 |
| 長野 | 234,700 | 12 |
| 群馬 | 230,300 | 13 |
| 山形 | 229,300 | 14 |
| 福岡 | 223,100 | 15 |
| 静岡 | 213,800 | 16 |
| 福島 | 204,900 | 17 |
| 埼玉 | 201,200 | 18 |
| 宮城 | 176,700 | 19 |
| 秋田 | 171,600 | 20 |
| 兵庫 | 147,600 | 21 |
| 長崎 | 144,400 | 22 |
| 愛媛 | 129,100 | 23 |
| 大分 | 127,600 | 24 |
| 岡山 | 126,000 | 25 |
| 佐賀 | 120,700 | 26 |
| 岐阜 | 113,200 | 27 |
| 広島 | 112,500 | 28 |
| 三重 | 111,400 | 29 |
| 和歌山 | 99,300 | 30 |
| 徳島 | 98,400 | 31 |
| 高知 | 93,800 | 32 |
| 沖縄 | 88,500 | 33 |
| 山梨 | 81,500 | 34 |
| 神奈川県 | 80,400 | 35 |
| 香川 | 76,000 | 36 |
| 京都 | 69,600 | 37 |
| 鳥取 | 67,900 | 38 |
| 山口 | 65,500 | 39 |
| 富山 | 64,300 | 40 |
| 滋賀 | 61,800 | 41 |
| 島根 | 60,800 | 42 |
| 石川 | 51,800 | 43 |
| 奈良 | 43,200 | 44 |
| 福井 | 42,100 | 45 |
| 大東 | 33,100 | 46 |
| 京 | 29,300 | 47 |
| 全 | 8,574,200 | |

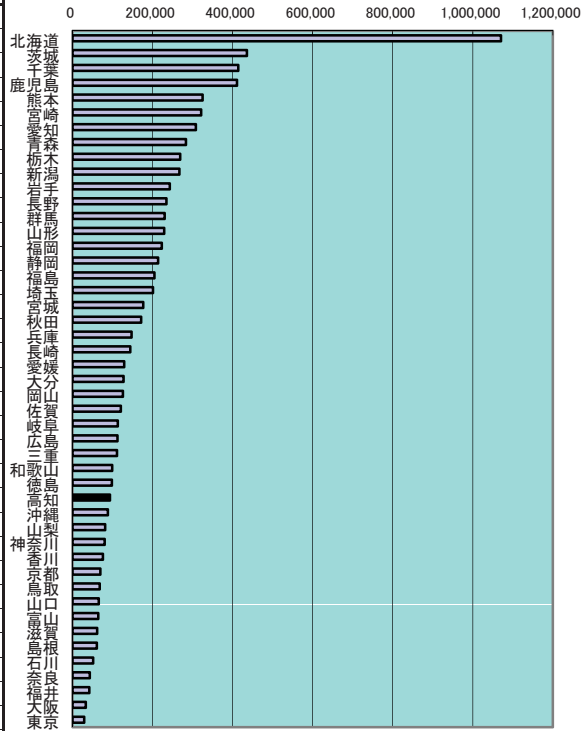

＜参考＞ 高知県の主要農産物全国シェア(収穫量ベース)

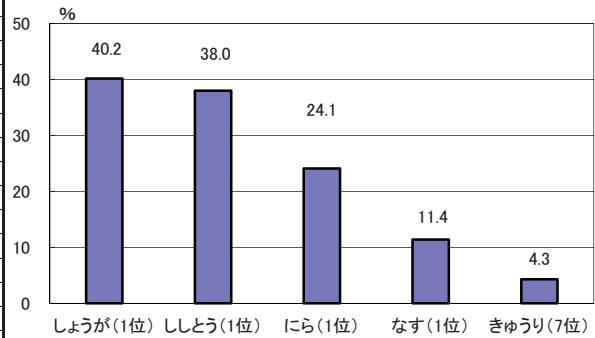

年次：平成25年

資料：生産農業所得統計

出所：農林水産省

備考：本県＝全国の1.09%

上表 年次：平成25年

出所：農林水産省

22 農業産出額(耕地1ha当たり)

| 都道府県名 | 万円 | 順位 |
|-------|-------|----|
| 宮崎 | 441.9 | 1 |
| 神奈川 | 400.5 | 2 |
| 愛知県 | 392.7 | 3 |
| 東京都 | 361.3 | 4 |
| 徳島 | 342.2 | 5 |
| 高知県 | 340.0 | 6 |
| 鹿児島 | 331.2 | 7 |
| 山梨 | 329.7 | 8 |
| 千葉 | 324.5 | 9 |
| 静岡県 | 303.3 | 10 |
| 群馬 | 300.4 | 11 |
| 和歌山 | 294.5 | 12 |
| 長崎 | 281.6 | 13 |
| 熊本 | 279.5 | 14 |
| 福岡 | 265.2 | 15 |
| 埼玉県 | 257.0 | 16 |
| 香川県 | 253.6 | 17 |
| 大阪府 | 251.1 | 18 |
| 茨城県 | 246.3 | 19 |
| 佐賀 | 234.6 | 20 |
| 愛媛 | 233.8 | 21 |
| 大分 | 229.4 | 22 |
| 東京都 | 225.8 | 23 |
| 沖縄 | 225.4 | 24 |
| 栃木 | 221.1 | 25 |
| 長野 | 205.3 | 26 |
| 兵庫県 | 200.0 | 27 |
| 岐阜 | 199.1 | 28 |
| 広島 | 197.9 | 29 |
| 鳥取 | 195.4 | 30 |
| 奈良 | 195.1 | 31 |
| 岡山 | 194.3 | 32 |
| 山形 | 192.0 | 33 |
| 全国 | 189.3 | - |
| 三重 | 183.6 | 34 |
| 青森 | 176.3 | 35 |
| 島根 | 164.2 | 36 |
| 岩手 | 162.3 | 37 |
| 新潟 | 160.3 | 38 |
| 宮城 | 141.6 | 39 |
| 山口 | 140.8 | 40 |
| 福島 | 139.8 | 41 |
| 石川 | 130.3 | 42 |
| 秋田 | 125.0 | 43 |
| 滋賀 | 125.0 | 43 |
| 富山 | 116.9 | 45 |
| 福井 | 116.9 | 45 |
| 北海道 | 91.4 | 47 |

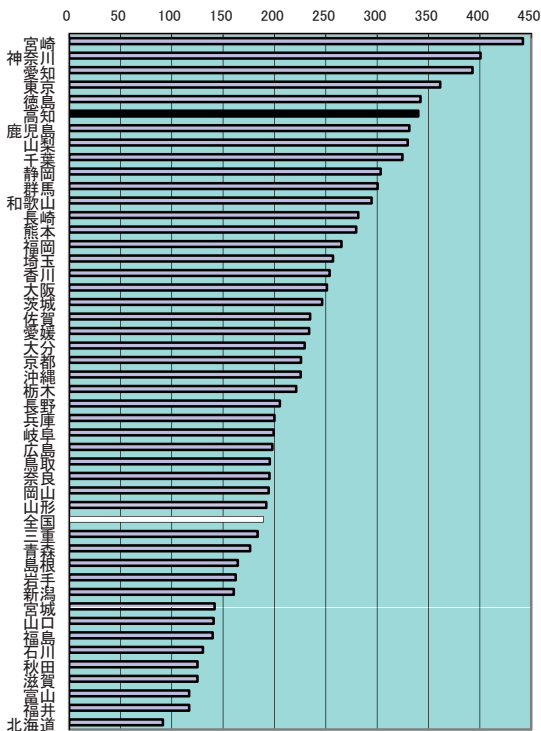

<参考>

農作物作付延べ面積(高知県)

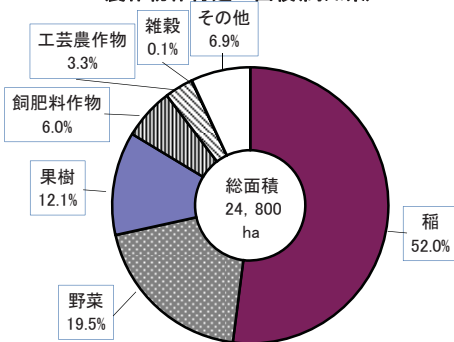

年次: 平成24年

資料: 社会生活統計指標2015

出所: 総務省統計局

備考: 本県=全国平均の179.61%

上表 年次: 平成24年

資料: 高知農林水産統計年報

出所: 中国四国農政局高知地域センター

23 農家戸数(100世帯当たり)

| 都道府県名 | 戸 | 順位 |
|-------|-------------|-----------|
| 岩手 | 15.82 | 1 |
| 秋田 | 15.41 | 2 |
| 島根 | 15.13 | 3 |
| 鳥取 | 15.12 | 4 |
| 長野 | 14.80 | 5 |
| 山形 | 13.79 | 6 |
| 福島 | 13.43 | 7 |
| 徳島 | 11.87 | 8 |
| 山梨 | 11.25 | 9 |
| 新潟 | 11.02 | 10 |
| 鹿児島 | 10.74 | 11 |
| 青森 | 10.60 | 12 |
| 香川 | 10.21 | 13 |
| 福岡 | 10.01 | 14 |
| 宮崎 | 9.98 | 15 |
| 岡山 | 9.76 | 16 |
| 熊本 | 9.75 | 17 |
| 大分 | 9.70 | 18 |
| 岐阜 | 9.62 | 19 |
| 茨城 | 9.50 | 20 |
| 高知 | 9.23 | 21 |
| 栃木 | 8.65 | 22 |
| 和歌山 | 8.60 | 23 |
| 佐賀 | 8.54 | 24 |
| 愛媛 | 8.52 | 25 |
| 富山 | 7.75 | 26 |
| 群馬 | 7.59 | 27 |
| 三重 | 7.44 | 28 |
| 三宮 | 7.29 | 29 |
| 山口 | 7.24 | 30 |
| 滋賀 | 6.97 | 31 |
| 長崎 | 6.96 | 32 |
| 石川 | 6.00 | 33 |
| 広島 | 5.61 | 34 |
| 奈良 | 5.47 | 35 |
| 静岡 | 5.03 | 36 |
| 全 国 | 4.88 | — |
| 兵庫 | 4.24 | 37 |
| 沖縄 | 4.15 | 38 |
| 東京都 | 3.18 | 39 |
| 福岡 | 2.94 | 40 |
| 千葉 | 2.93 | 41 |
| 愛知 | 2.87 | 42 |
| 埼玉 | 2.57 | 43 |
| 北海道 | 2.12 | 44 |
| 北 海 | 0.73 | 45 |
| 神 奈 川 | 0.69 | 46 |
| 大 阪 | 0.69 | 46 |
| 東 京 | 0.21 | 47 |

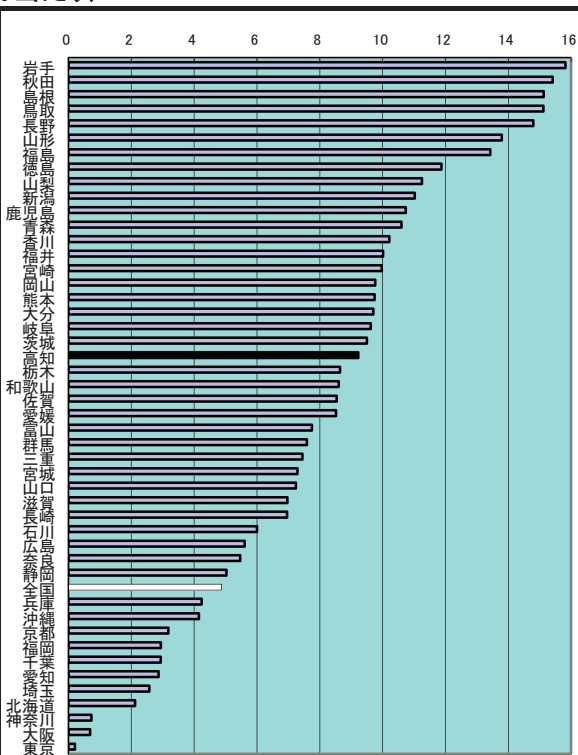

<参考>

総農家数の推移(高知県)

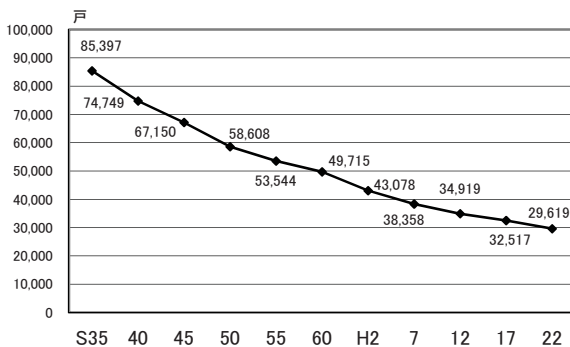

年次：平成22年2月1日現在

上表 資料：農林業センサス・世界農林業センサス

資料：世界農林業センサス(10年毎の調査)

出所：農林水産省

出所：農林水産省

備考：本県＝全国平均の189.22%

世帯数は、平成22年国勢調査の一般世帯

24 林業産出額

| 都道府県名 | 千万円 | 順位 |
|-------|--------|----|
| 長野 | 4,915 | 1 |
| 北海道 | 4,387 | 2 |
| 新潟 | 3,780 | 3 |
| 宮崎 | 1,962 | 4 |
| 岩手 | 1,832 | 5 |
| 大分 | 1,748 | 6 |
| 熊本 | 1,364 | 7 |
| 秋田 | 1,321 | 8 |
| 福岡 | 1,094 | 9 |
| 徳島 | 1,006 | 10 |
| 静岡 | 876 | 11 |
| 鹿児島 | 864 | 12 |
| 栃木 | 824 | 13 |
| 岐阜 | 824 | 13 |
| 青森 | 811 | 15 |
| 福島 | 739 | 16 |
| 群馬 | 725 | 17 |
| 広島 | 717 | 18 |
| 山形 | 713 | 19 |
| 高知 | 627 | 20 |
| 宮城 | 610 | 21 |
| 長崎 | 596 | 22 |
| 岡山 | 576 | 23 |
| 三重 | 546 | 24 |
| 茨城 | 539 | 25 |
| 愛媛 | 533 | 26 |
| 鳥取 | 529 | 27 |
| 兵庫 | 344 | 28 |
| 香川 | 336 | 29 |
| 和歌山 | 318 | 30 |
| 奈良 | 314 | 31 |
| 京都 | 267 | 32 |
| 愛知 | 260 | 33 |
| 富山 | 258 | 34 |
| 石川 | 252 | 35 |
| 山口 | 218 | 36 |
| 鳥取 | 200 | 37 |
| 埼玉 | 192 | 38 |
| 福井 | 189 | 39 |
| 山梨 | 164 | 40 |
| 千葉 | 111 | 41 |
| 佐賀 | 103 | 42 |
| 滋賀 | 91 | 43 |
| 東京 | 74 | 44 |
| 神奈川 | 55 | 45 |
| 沖縄 | 50 | 46 |
| 大阪 | 24 | 47 |
| 全国 | 38,873 | |

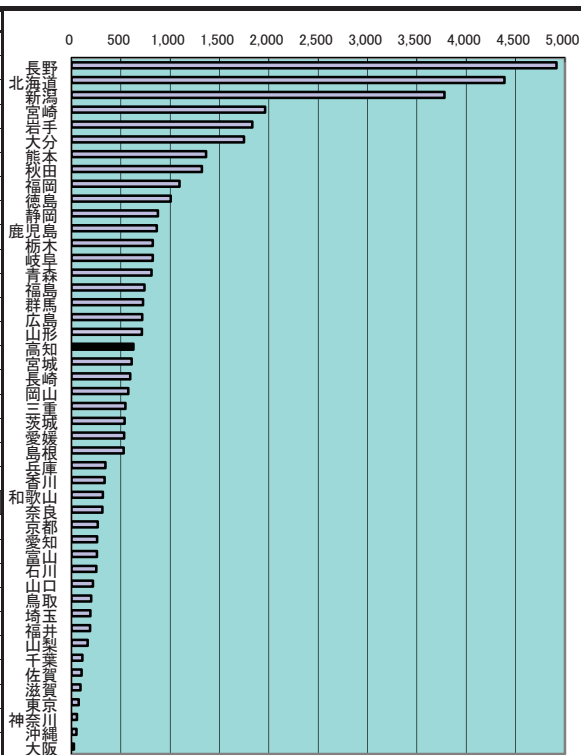

<参考>

林業産出額の推移（高知県）

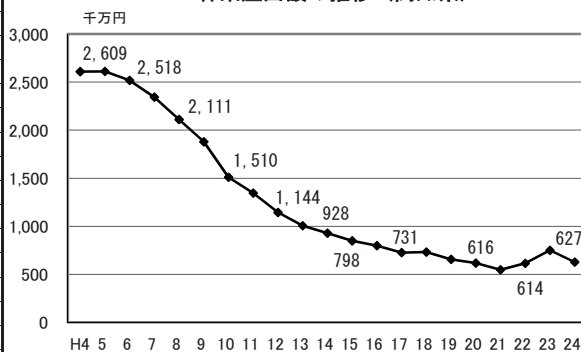

年次：平成24年

資料：生産林業所得統計

出所：農林水産省

備考：本県＝全国の1.61%

全国の産出額には、木材生産におけるパルプ用の産出額、薪炭生産におけるまきの産出額、林野副産物採取における木ろう及び生うるしの産出額が含まれているため、都道府県の積み上げ値とは一致しない。

25 素材生産量

| 都道府県名 | 千m ³ | 順位 |
|-----------|-----------------|-----------|
| 北海道 | 3,351 | 1 |
| 宮崎 | 1,713 | 2 |
| 岩手 | 1,370 | 3 |
| 秋田 | 1,106 | 4 |
| 熊本 | 953 | 5 |
| 大分 | 928 | 6 |
| 青森 | 779 | 7 |
| 鹿児島 | 700 | 8 |
| 福島 | 695 | 9 |
| 愛媛 | 504 | 10 |
| 高知 | 495 | 11 |
| 栃木 | 489 | 12 |
| 宮城 | 470 | 13 |
| 長野 | 437 | 14 |
| 岡山 | 391 | 15 |
| 岐阜 | 368 | 16 |
| 島根 | 365 | 17 |
| 茨城 | 341 | 18 |
| 山形 | 314 | 19 |
| 広島 | 298 | 20 |
| 徳島 | 295 | 21 |
| 静岡 | 269 | 22 |
| 三重 | 258 | 23 |
| 兵庫 | 240 | 24 |
| 群馬 | 225 | 25 |
| 山口 | 225 | 25 |
| 鳥取 | 214 | 27 |
| 京都 | 189 | 28 |
| 和歌山 | 166 | 29 |
| 福山 | 159 | 30 |
| 山梨 | 151 | 31 |
| 奈良 | 148 | 32 |
| 愛知 | 130 | 33 |
| 佐賀 | 129 | 34 |
| 川 | 124 | 35 |
| 石 | 124 | 35 |
| 新潟 | 107 | 37 |
| 福井 | 80 | 38 |
| 埼玉 | 71 | 39 |
| 長崎 | 65 | 40 |
| 千葉 | 62 | 41 |
| 滋賀 | 60 | 42 |
| 富山 | 45 | 43 |
| 東京 | 21 | 44 |
| 神奈川 | 11 | 45 |
| 香川 | 6 | 46 |
| 大阪 | 5 | 47 |
| 大分 | 5 | 47 |
| 沖 | 5 | 47 |
| 全 | 19,646 | |

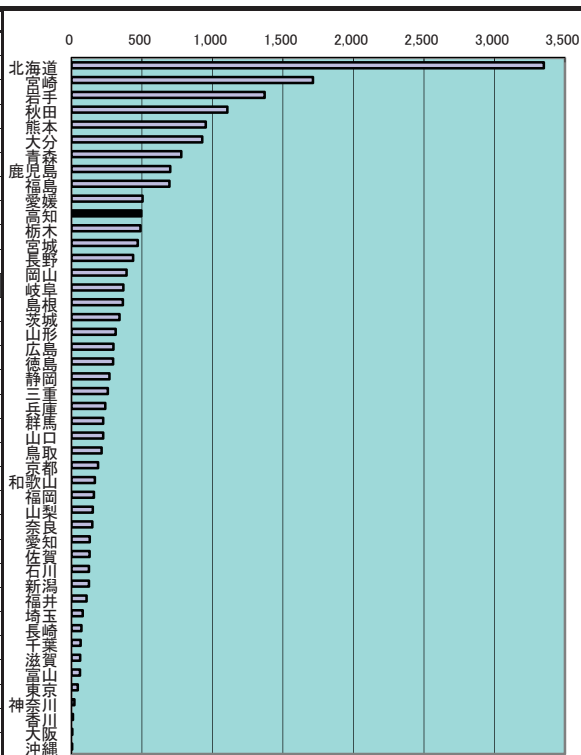

<参考>

素材生産量の推移(高知県)

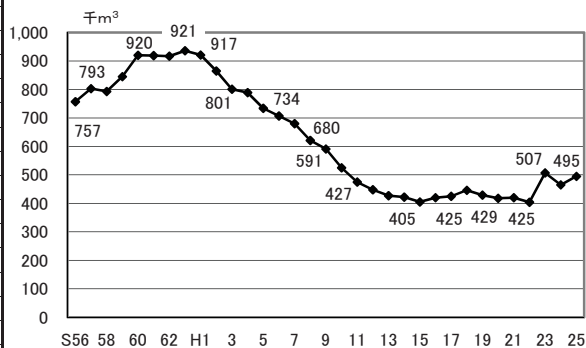

素材生産量

木材加工段階に入荷した素材量から、外国産材を除いて算出。

年次: 平成25年

資料: 木材統計

出所: 農林水産省

備考: 本県=全国の2.52%

26 漁業生産額

| 都道府県名 | 億円 | 順位 |
|-------|--------|----|
| 北海道 | 2,578 | 1 |
| 長崎 | 900 | 2 |
| 愛媛 | 859 | 3 |
| 鹿児島 | 749 | 4 |
| 静岡 | 588 | 5 |
| 高知 | 522 | 6 |
| 宮城 | 499 | 7 |
| 三重 | 490 | 8 |
| 兵庫 | 479 | 9 |
| 青森 | 432 | 10 |
| 大分 | 372 | 11 |
| 熊本 | 355 | 12 |
| 福岡 | 312 | 13 |
| 宮崎 | 311 | 14 |
| 佐賀 | 291 | 15 |
| 岩手 | 289 | 16 |
| 広島 | 265 | 17 |
| 千葉 | 247 | 18 |
| 愛知 | 230 | 19 |
| 香川 | 201 | 20 |
| 島根 | 195 | 21 |
| 石川 | 184 | 22 |
| 山口 | 182 | 23 |
| 沖縄 | 163 | 24 |
| 奈良 | 151 | 25 |
| 徳島 | 150 | 26 |
| 鳥取 | 148 | 27 |
| 和歌山 | 127 | 28 |
| 新潟 | 121 | 29 |
| 富山 | 120 | 30 |
| 岡山 | 95 | 31 |
| 福井 | 76 | 32 |
| 大阪 | 41 | 33 |
| 京都 | 40 | 34 |
| 秋田 | 34 | 35 |
| 福島 | x | |
| 東京 | x | |
| 山形 | x | |
| 茨城 | x | |
| 栃木 | - | |
| 群馬 | - | |
| 埼玉 | - | |
| 山梨 | - | |
| 長野 | - | |
| 岐阜 | - | |
| 滋賀 | - | |
| 奈良 | - | |
| 全国 | 13,285 | |

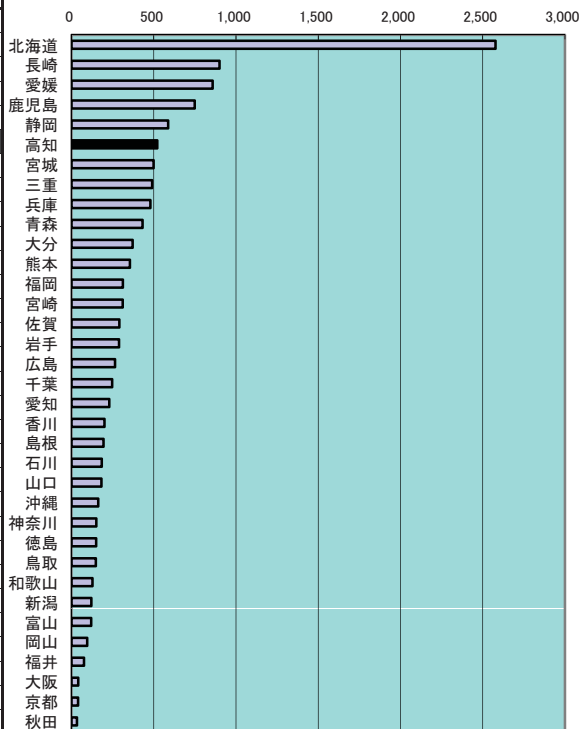

<参考>

漁業生産額の推移(高知県)

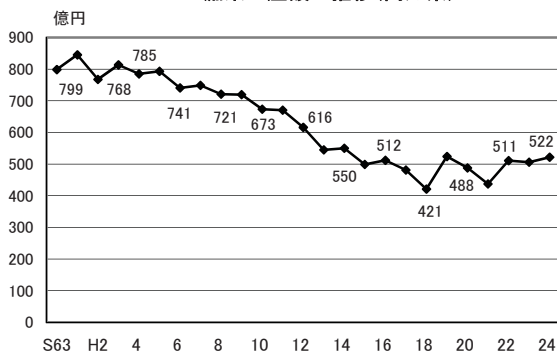

年次: 平成24年

資料: 漁業・養殖業生産統計年報

出所: 農林水産省

備考: 本県=全国の3.93%

※内水面漁業・養殖業は除く

27 漁業就業者数

| 都道府県名 | 人 | 順位 |
|-----------|--------------|-----------|
| 北海道 | 29,652 | 1 |
| 長崎 | 14,310 | 2 |
| 青森 | 9,879 | 3 |
| 三重 | 7,791 | 4 |
| 愛媛 | 7,416 | 5 |
| 鹿児島 | 7,200 | 6 |
| 熊本 | 6,882 | 7 |
| 宮城 | 6,516 | 8 |
| 岩手 | 6,289 | 9 |
| 静岡 | 5,750 | 10 |
| 兵庫 | 5,334 | 11 |
| 福岡 | 5,140 | 12 |
| 山口 | 5,106 | 13 |
| 千葉 | 4,734 | 14 |
| 愛知 | 4,319 | 15 |
| 佐賀 | 4,260 | 16 |
| 大分 | 4,110 | 17 |
| 広島 | 4,003 | 18 |
| 高知 | 3,970 | 19 |
| 沖縄 | 3,731 | 20 |
| 石川 | 3,296 | 21 |
| 島根 | 3,032 | 22 |
| 和歌山 | 2,907 | 23 |
| 宮崎 | 2,677 | 24 |
| 新潟 | 2,579 | 25 |
| 徳島 | 2,512 | 26 |
| 香川 | 2,484 | 27 |
| 神奈川 | 2,273 | 28 |
| 福岡 | 1,735 | 29 |
| 岡山 | 1,658 | 30 |
| 茨城 | 1,435 | 31 |
| 富山 | 1,428 | 32 |
| 京都 | 1,421 | 33 |
| 鳥取 | 1,320 | 34 |
| 大分 | 1,036 | 35 |
| 秋田 | 1,011 | 36 |
| 東京 | 972 | 37 |
| 山形 | 474 | 38 |
| 福島 | 343 | 39 |
| 栃木 | - | - |
| 群馬 | - | - |
| 埼玉 | - | - |
| 山梨 | - | - |
| 長野 | - | - |
| 岐阜 | - | - |
| 滋賀 | - | - |
| 奈良 | - | - |
| 全 国 | 180,985 | - |

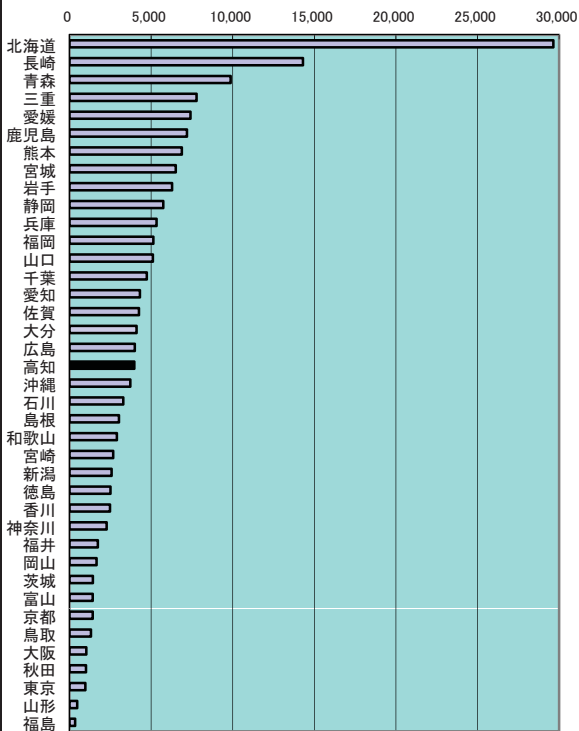

<参考> トン数規模別動力船の構成比(高知県)

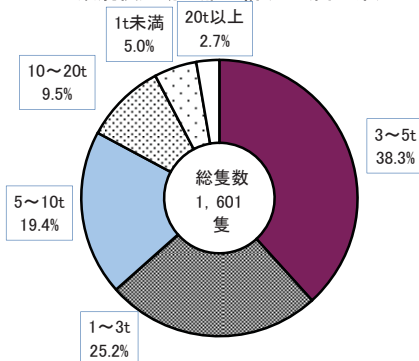

年次: 平成25年11月1日現在

資料: 2013年漁業センサス(5年毎の調査)

出所: 農林水産省

備考: 本県=全国の2.19%

28 製造品出荷額等(従業者4人以上の事業所・総額)

| 都道府県名 | 百万円 | 順位 |
|-------|-------------|----|
| 愛知 | 41,870,293 | 1 |
| 神奈川県 | 17,140,024 | 2 |
| 大阪府 | 15,880,913 | 3 |
| 静岡県 | 15,639,599 | 4 |
| 兵庫県 | 13,931,019 | 5 |
| 千葉県 | 12,838,156 | 6 |
| 埼玉県 | 11,687,433 | 7 |
| 茨城県 | 10,788,653 | 8 |
| 三重県 | 10,348,760 | 9 |
| 広島県 | 8,518,061 | 10 |
| 福岡県 | 8,105,214 | 11 |
| 栃木県 | 8,059,600 | 12 |
| 東京都 | 7,788,123 | 13 |
| 群馬県 | 7,703,358 | 14 |
| 岡山県 | 7,606,486 | 15 |
| 山口県 | 6,787,923 | 16 |
| 滋賀県 | 6,384,077 | 17 |
| 北海道 | 6,334,466 | 18 |
| 長野県 | 5,024,544 | 19 |
| 岐阜県 | 4,778,129 | 20 |
| 福島県 | 4,750,403 | 21 |
| 東京都 | 4,534,264 | 22 |
| 大分県 | 4,382,787 | 23 |
| 新潟県 | 4,373,159 | 24 |
| 愛媛県 | 4,061,395 | 25 |
| 宮城県 | 3,721,891 | 26 |
| 富山県 | 3,323,016 | 27 |
| 和歌山県 | 2,966,961 | 28 |
| 石川県 | 2,407,276 | 29 |
| 山形県 | 2,382,093 | 30 |
| 熊本県 | 2,351,647 | 31 |
| 香川県 | 2,283,148 | 32 |
| 岩手県 | 2,250,239 | 33 |
| 山梨県 | 1,941,540 | 34 |
| 奈良県 | 1,834,864 | 35 |
| 福岡県 | 1,827,996 | 36 |
| 鹿児島県 | 1,799,499 | 37 |
| 徳島県 | 1,649,257 | 38 |
| 佐賀県 | 1,638,189 | 39 |
| 長崎県 | 1,624,301 | 40 |
| 青森県 | 1,513,325 | 41 |
| 宮崎県 | 1,444,028 | 42 |
| 秋田県 | 1,100,220 | 43 |
| 鳥取県 | 1,004,048 | 44 |
| 島根県 | 643,514 | 45 |
| 沖縄県 | 627,788 | 46 |
| 高知県 | 521,768 | 47 |
| 全国 | 290,173,447 | |

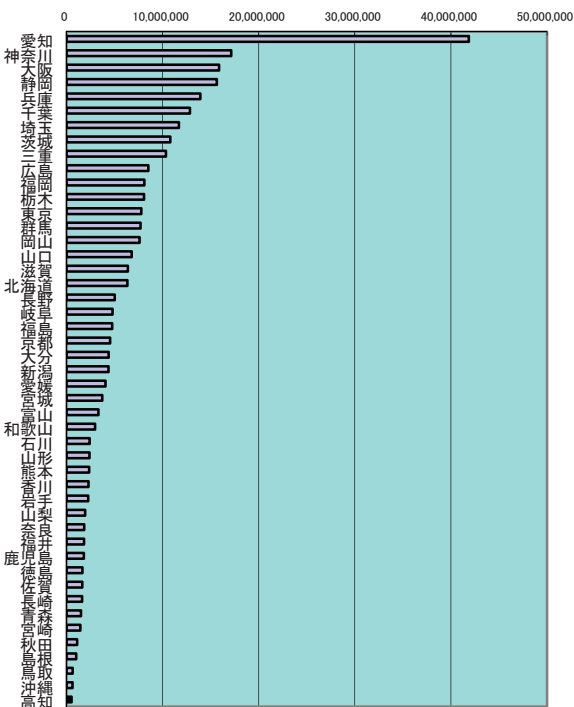

<参考>

業種別製造品出荷額等構成比 (高知県)

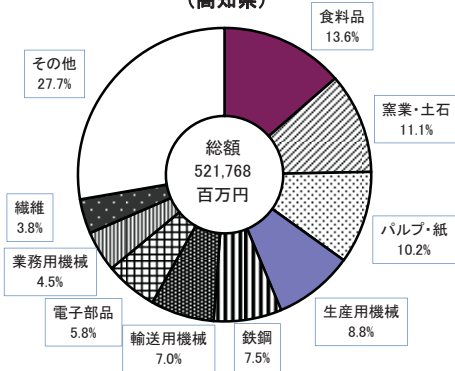

年次: 平成25年
 資料: 工業統計調査(速報)
 出所: 経済産業省
 備考: 本県=全国の0.18%

製造品出荷額等: 次の合計額をいう
 1 製造品出荷額
 2 加工賃収入額
 3 製造工程から出たくず及び廃物の出荷額
 4 その他の収入額

上表 従業者4人以上の事業所
 年次: 平成25年
 資料: 工業統計調査結果速報
 出所: 県統計課

29 製造品出荷額等(従業者4人以上の事業所・従業者1人当たり)

| 都道府県名 | 万円 | 順位 |
|-------|---------|----|
| 山口 | 7,460.6 | 1 |
| 大分 | 6,683.0 | 2 |
| 千葉 | 6,464.3 | 3 |
| 和歌山 | 5,942.1 | 4 |
| 三重 | 5,506.9 | 5 |
| 愛媛 | 5,441.5 | 6 |
| 岡山 | 5,397.1 | 7 |
| 愛知 | 5,341.8 | 8 |
| 神奈川 | 4,861.1 | 9 |
| 滋賀 | 4,309.5 | 10 |
| 茨城 | 4,276.6 | 11 |
| 栃木 | 4,233.5 | 12 |
| 広島 | 4,149.8 | 13 |
| 静岡 | 4,046.0 | 14 |
| 兵庫 | 3,984.5 | 15 |
| 群馬 | 3,960.4 | 16 |
| 全国 | 3,948.9 | - |
| 福岡 | 3,931.7 | 17 |
| 北海道 | 3,869.0 | 18 |
| 徳島 | 3,599.7 | 19 |
| 大阪 | 3,564.7 | 20 |
| 宮城 | 3,468.8 | 21 |
| 京都 | 3,375.8 | 22 |
| 香川 | 3,342.5 | 23 |
| 福島 | 3,163.7 | 24 |
| 埼玉 | 3,141.7 | 25 |
| 奈良 | 2,947.0 | 26 |
| 長崎 | 2,899.3 | 27 |
| 山梨 | 2,870.5 | 28 |
| 佐賀 | 2,835.8 | 29 |
| 東京 | 2,816.7 | 30 |
| 富山 | 2,804.6 | 31 |
| 岩手 | 2,778.0 | 32 |
| 青森 | 2,735.5 | 33 |
| 長野 | 2,698.5 | 34 |
| 福岡 | 2,688.8 | 35 |
| 宮崎 | 2,651.6 | 36 |
| 沖縄 | 2,618.3 | 37 |
| 石川 | 2,579.9 | 38 |
| 熊本 | 2,567.7 | 39 |
| 鹿児島 | 2,564.2 | 40 |
| 島根 | 2,562.6 | 41 |
| 岐阜 | 2,512.0 | 42 |
| 山形 | 2,465.8 | 43 |
| 新潟 | 2,429.4 | 44 |
| 高知 | 2,185.0 | 45 |
| 鳥取 | 2,181.0 | 46 |
| 秋田 | 1,801.7 | 47 |

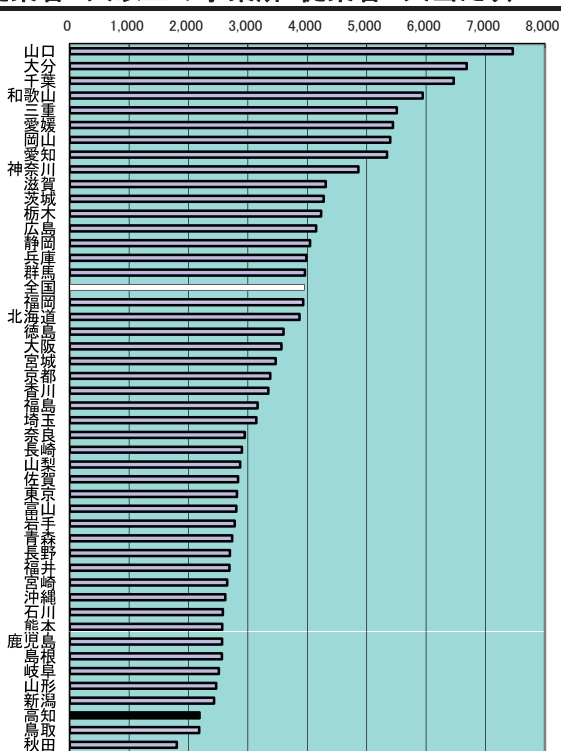

<参考>

業種別従業者数(高知県)

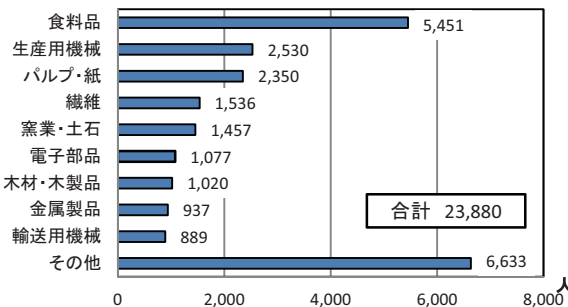

年次: 平成25年
 資料: 工業統計調査(速報)
 出所: 経済産業省
 備考: 本県=全国平均の55.33%

上表 従業者4人以上の事業所
 年次: 平成25年
 資料: 工業統計調査結果速報
 出所: 県統計課

30 年間商品販売額

| 都道府県名 | 10億円 | 順位 |
|-------|---------|----|
| 東京 | 162,249 | 1 |
| 大阪 | 53,222 | 2 |
| 大愛 | 36,548 | 3 |
| 福岡 | 18,513 | 4 |
| 神奈川 | 18,374 | 5 |
| 北海道 | 15,475 | 6 |
| 埼玉 | 14,809 | 7 |
| 兵庫 | 13,077 | 8 |
| 千葉 | 10,877 | 9 |
| 広島 | 10,511 | 10 |
| 宮城 | 9,433 | 11 |
| 静岡 | 9,388 | 12 |
| 京都 | 6,830 | 13 |
| 新潟 | 6,270 | 14 |
| 群馬 | 6,254 | 15 |
| 茨城 | 5,959 | 16 |
| 長野 | 4,944 | 17 |
| 栃木 | 4,902 | 18 |
| 岡山 | 4,693 | 19 |
| 岐阜 | 3,997 | 20 |
| 福島 | 3,686 | 21 |
| 鹿児島 | 3,533 | 22 |
| 石川 | 3,457 | 23 |
| 熊本 | 3,366 | 24 |
| 三重 | 3,333 | 25 |
| 香川 | 3,191 | 26 |
| 愛媛 | 3,159 | 27 |
| 富山 | 2,901 | 28 |
| 岩手 | 2,857 | 29 |
| 青森 | 2,834 | 30 |
| 長崎 | 2,772 | 31 |
| 山口 | 2,677 | 32 |
| 山形 | 2,211 | 33 |
| 宮崎 | 2,207 | 34 |
| 滋賀 | 2,165 | 35 |
| 沖縄 | 2,125 | 36 |
| 秋田 | 2,082 | 37 |
| 大分 | 2,052 | 38 |
| 福井 | 1,818 | 39 |
| 和歌山 | 1,778 | 40 |
| 奈良 | 1,735 | 41 |
| 山梨 | 1,570 | 42 |
| 佐賀 | 1,533 | 43 |
| 徳島 | 1,319 | 44 |
| 高知 | 1,319 | 45 |
| 鳥根 | 1,221 | 46 |
| 鳥取 | 1,108 | 47 |
| 全国 | 480,333 | |

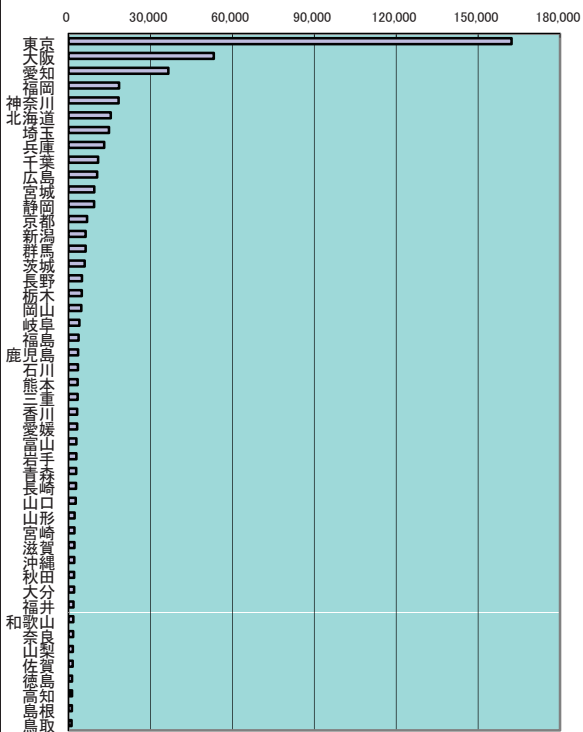

<参考>

年間商品販売額の推移(高知県)

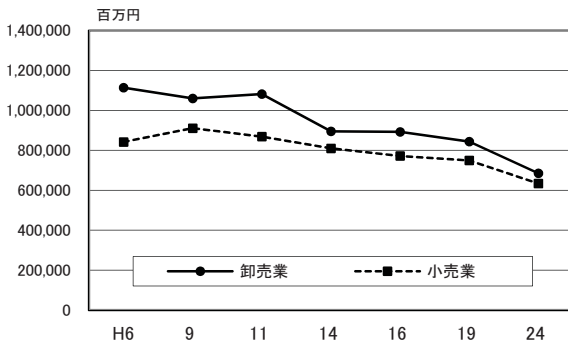

年次: 平成24年

資料: 経済センサス - 活動調査

出所: 総務省統計局

備考: 本県 = 全国平均の0.27%

年間商品販売額

平成23年4月1日～平成24年3月31日までの1年間の販売実績。
(卸売業と小売業の合算)

31 小売業事業所数(人口1万人当たり)

| 都道府県名 | 事業所 | 順位 |
|-------|--------------|----------|
| 島根 | 115.7 | 1 |
| 高知 | 113.3 | 2 |
| 和歌山 | 108.8 | 3 |
| 山形 | 104.2 | 4 |
| 福井 | 104.0 | 5 |
| 徳島 | 103.4 | 6 |
| 秋田 | 103.1 | 7 |
| 鹿兒島 | 102.8 | 8 |
| 長崎 | 102.5 | 9 |
| 富山 | 101.9 | 10 |
| 新潟 | 100.4 | 11 |
| 石川 | 99.0 | 12 |
| 宮崎 | 98.7 | 13 |
| 佐賀 | 98.5 | 14 |
| 大分 | 98.3 | 15 |
| 山口 | 97.3 | 16 |
| 愛媛 | 96.8 | 17 |
| 鳥取 | 96.0 | 18 |
| 山梨 | 94.5 | 19 |
| 岩手 | 94.0 | 20 |
| 熊本 | 93.3 | 21 |
| 香川 | 93.3 | 22 |
| 青森 | 92.8 | 23 |
| 沖縄 | 91.1 | 24 |
| 長野 | 90.3 | 25 |
| 岐阜 | 90.0 | 26 |
| 京都 | 89.6 | 27 |
| 静岡 | 89.4 | 28 |
| 福岡 | 89.2 | 29 |
| 岡山 | 86.7 | 30 |
| 栃木 | 86.1 | 31 |
| 群馬 | 86.1 | 32 |
| 広島 | 85.8 | 33 |
| 三重 | 85.3 | 34 |
| 福岡 | 84.5 | 35 |
| 全国 | 80.5 | - |
| 茨城 | 79.4 | 36 |
| 宮城 | 77.3 | 37 |
| 北海道 | 77.1 | 38 |
| 兵庫 | 76.7 | 39 |
| 大阪 | 76.0 | 40 |
| 滋賀 | 75.9 | 41 |
| 東京 | 75.1 | 42 |
| 奈良 | 73.1 | 43 |
| 愛知 | 72.1 | 44 |
| 千葉 | 59.6 | 45 |
| 埼玉 | 59.2 | 46 |
| 神奈川 | 57.4 | 47 |

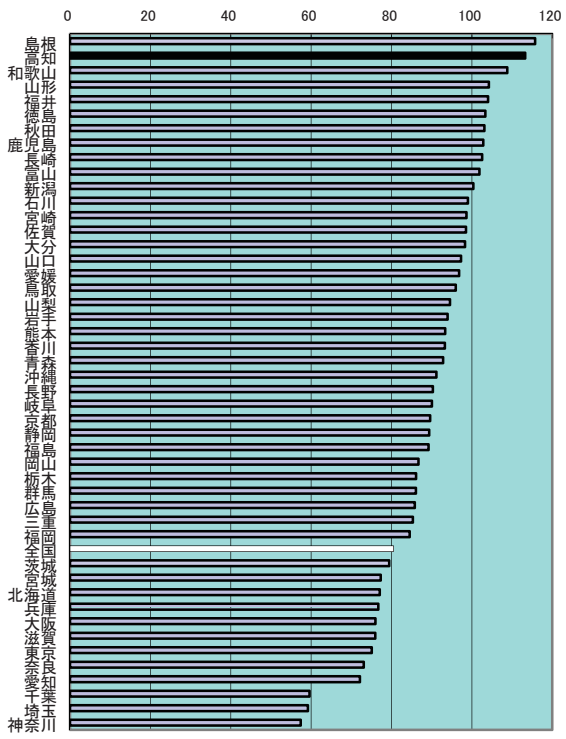

<参考> 小売業売場面積(高知県・1事業所当たり)

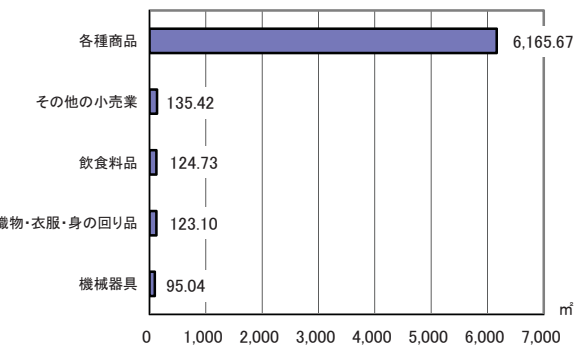

年次: 平成24年
 資料: 経済センサス-活動調査
 出所: 総務省統計局
 備考: 本県=全国平均の140.71%

各種商品小売業とは、衣、食、住にわたる各種の商品を一括して小売する事業所で、その性格上いずれが主たる販売商品であるかが判別できないものをいう。百貨店、総合スーパーなどと呼ばれるものが多い。
 その他の小売業には、家具、じゅう器、医薬品・化粧品、燃料、書籍・文房具、スポーツ用品・がん具・娯楽用品・楽器等を小売する事業所が含まれる。

32 民営事業所従業者数(1事業所当たり)

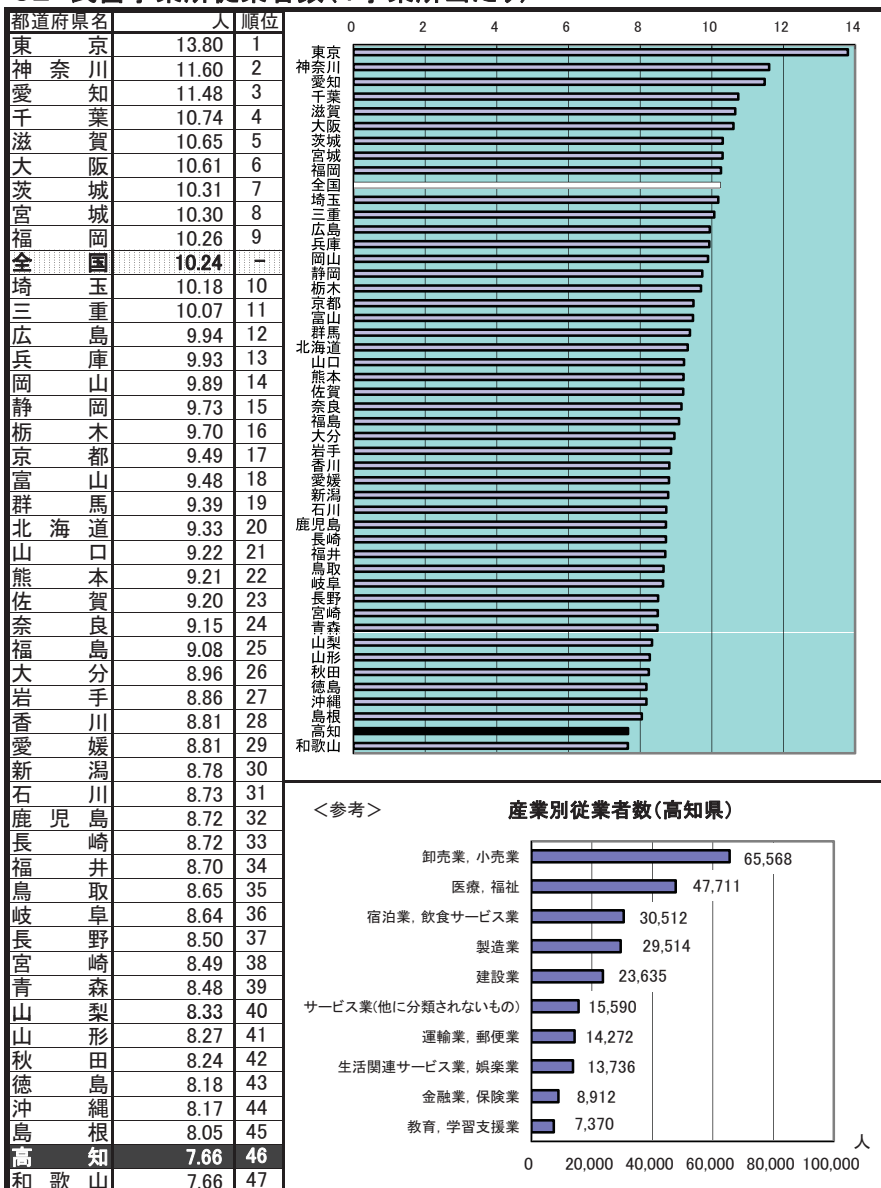

経済基盤

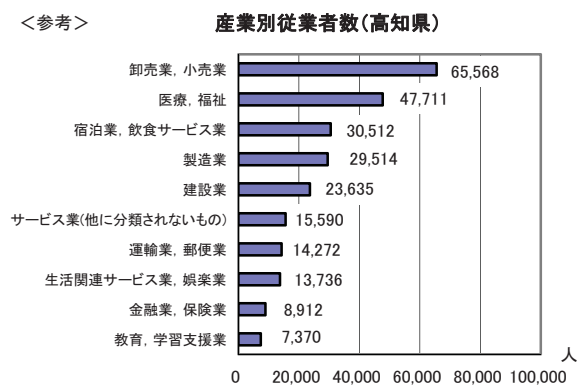

年次：平成24年2月1日
 資料：経済センサス - 活動調査(5年毎の調査)
 出所：総務省統計局
 備考：本県 = 全国平均の74.84%
 ※活動調査では、民営事業所のための調査となる。

33 財政力指数

| 都道府県名 | 財政力指数 | 順位 |
|-------|---------|----|
| 愛知 | 0.92574 | 1 |
| 神奈川 | 0.89979 | 2 |
| 東京都 | 0.86449 | 3 |
| 千葉県 | 0.74513 | 4 |
| 埼玉県 | 0.73265 | 5 |
| 大阪府 | 0.71737 | 6 |
| 静岡県 | 0.66723 | 7 |
| 茨城県 | 0.59309 | 8 |
| 兵庫県 | 0.58398 | 9 |
| 福岡県 | 0.57224 | 10 |
| 京都府 | 0.55732 | 11 |
| 栃木県 | 0.55096 | 12 |
| 群馬県 | 0.54867 | 13 |
| 広島県 | 0.54627 | 14 |
| 三重県 | 0.53762 | 15 |
| 滋賀県 | 0.51501 | 16 |
| 宮城県 | 0.50292 | 17 |
| 岐阜県 | 0.48486 | 18 |
| 岡山県 | 0.47077 | 19 |
| 全国 | 0.45529 | - |
| 長野県 | 0.43222 | 20 |
| 香川県 | 0.43059 | 21 |
| 石川県 | 0.42919 | 22 |
| 富山県 | 0.42582 | 23 |
| 福井県 | 0.41304 | 24 |
| 山口県 | 0.39505 | 25 |
| 奈良県 | 0.39128 | 26 |
| 新潟県 | 0.38531 | 27 |
| 愛媛県 | 0.38256 | 28 |
| 北海道 | 0.38241 | 29 |
| 福山県 | 0.36264 | 30 |
| 山梨県 | 0.36243 | 31 |
| 熊本県 | 0.35207 | 32 |
| 大分県 | 0.33356 | 33 |
| 山形県 | 0.30647 | 34 |
| 青森県 | 0.30281 | 35 |
| 佐賀県 | 0.30209 | 36 |
| 和歌山県 | 0.29682 | 37 |
| 宮崎県 | 0.29523 | 38 |
| 長崎県 | 0.29140 | 39 |
| 岩手県 | 0.29038 | 40 |
| 鹿児島県 | 0.28977 | 41 |
| 徳島県 | 0.28694 | 42 |
| 沖縄県 | 0.28249 | 43 |
| 秋田県 | 0.26648 | 44 |
| 鳥取県 | 0.24400 | 45 |
| 高知県 | 0.22833 | 46 |
| 島根県 | 0.22137 | 47 |

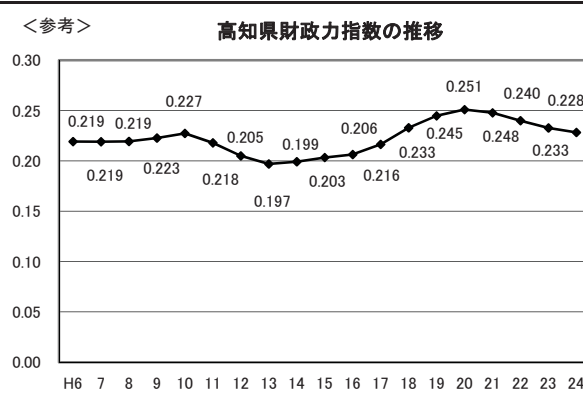
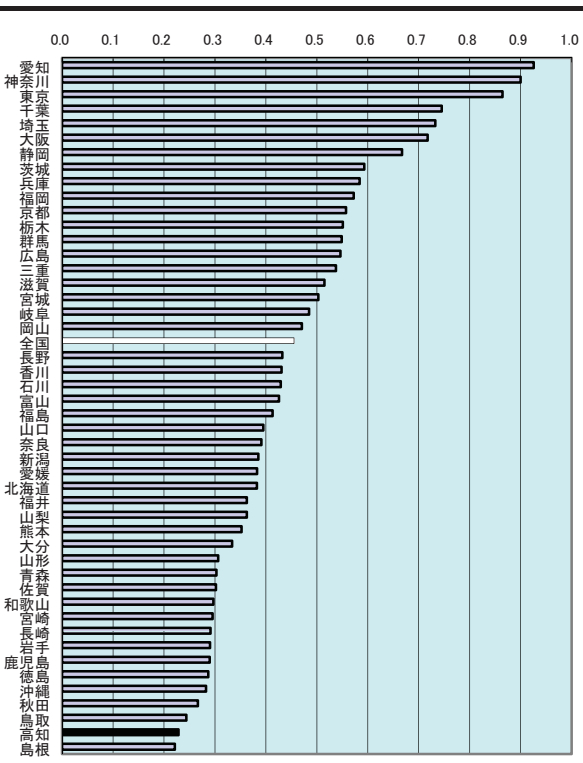

年次：平成24年度（H22～24年度平均）
 資料：都道府県決算状況調
 出所：総務省
 備考：本県＝全国平均の50.15%

財政力指数とは、地方公共団体の財政力を示す指標として用いられ、指数が高いほど財政力が強いとされる。

財政力指数 = $\frac{\text{基準財政収入額 (H22～H24年度平均)}}{\text{基準財政需要額 (H22～H24年度平均)}}$

34 地方債現在高(人口1人当たり)

| 都道府県名 | 円 | 順位 |
|-------|-----------|----|
| 島根 | 1,406,602 | 1 |
| 秋田 | 1,219,739 | 2 |
| 徳島 | 1,199,136 | 3 |
| 岩手 | 1,173,844 | 4 |
| 新潟 | 1,154,472 | 5 |
| 山梨 | 1,150,040 | 6 |
| 鳥取 | 1,144,020 | 7 |
| 富山 | 1,123,081 | 8 |
| 福井 | 1,114,523 | 9 |
| 高知 | 1,091,949 | 10 |
| 北海道 | 1,069,631 | 11 |
| 石川 | 1,063,592 | 12 |
| 山形 | 1,022,196 | 13 |
| 鹿児島 | 991,789 | 14 |
| 青森 | 973,093 | 15 |
| 和歌山 | 960,226 | 16 |
| 宮崎 | 929,256 | 17 |
| 山口 | 897,624 | 18 |
| 大分 | 885,524 | 19 |
| 長崎 | 868,306 | 20 |
| 香川 | 859,562 | 21 |
| 佐賀 | 853,894 | 22 |
| 熊本 | 800,209 | 23 |
| 奈良 | 785,791 | 24 |
| 兵庫 | 767,450 | 25 |
| 長野 | 743,698 | 26 |
| 広島 | 730,887 | 27 |
| 滋賀 | 728,441 | 28 |
| 愛媛 | 724,208 | 29 |
| 三重 | 711,033 | 30 |
| 岐阜 | 705,391 | 31 |
| 茨城 | 704,417 | 32 |
| 岡山 | 703,161 | 33 |
| 静岡県 | 702,084 | 34 |
| 宮城 | 700,127 | 35 |
| 全国 | 696,557 | - |
| 福島 | 694,176 | 36 |
| 東京都 | 674,107 | 37 |
| 愛知県 | 642,773 | 38 |
| 福岡 | 632,985 | 39 |
| 大阪 | 630,483 | 40 |
| 群馬 | 573,422 | 41 |
| 栃木 | 549,928 | 42 |
| 埼玉 | 498,396 | 43 |
| 沖縄 | 484,753 | 44 |
| 千葉 | 463,643 | 45 |
| 東京都 | 431,633 | 46 |
| 神奈川県 | 401,091 | 47 |

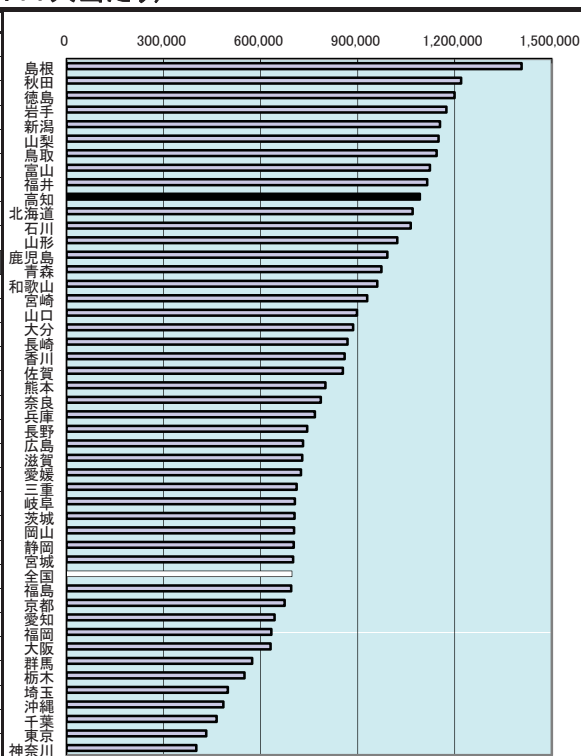

財政

<参考> 地方債現在高(1人当たり)の推移

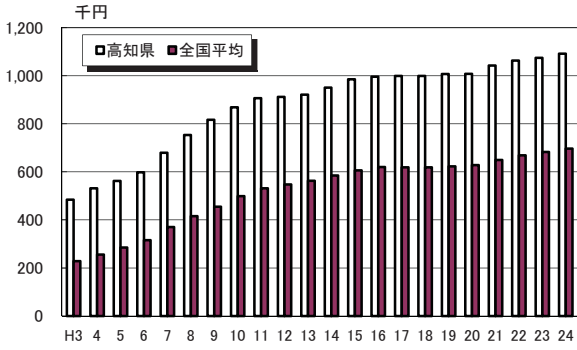

年次：平成24年度
 資料：都道府県決算状況調
 出所：総務省
 備考：本県＝全国平均の156.76%

地方債現在高とは、地方公共団体が前年度までに発行した額のうち、当該年度までに償還した分を差し引き、それに当該年度の新規発行額を加えた年度末現在額である。

35 行政投資額(人口1人当たり)

| 都道府県名 | 円 | 順位 |
|-------|----------------|----------|
| 岩手 | 382,332 | 1 |
| 島根 | 373,645 | 2 |
| 宮城 | 353,953 | 3 |
| 富山 | 294,061 | 4 |
| 新潟 | 291,147 | 5 |
| 高知 | 279,585 | 6 |
| 青森 | 267,541 | 7 |
| 福島 | 266,788 | 8 |
| 鳥取 | 265,738 | 9 |
| 和歌山 | 264,158 | 10 |
| 福島 | 260,096 | 11 |
| 北海道 | 255,645 | 12 |
| 秋田 | 255,129 | 13 |
| 沖縄 | 254,694 | 14 |
| 山形 | 246,257 | 15 |
| 鹿児島 | 241,580 | 16 |
| 佐賀 | 240,094 | 17 |
| 山梨 | 236,038 | 18 |
| 石川 | 230,413 | 19 |
| 宮崎 | 220,213 | 20 |
| 徳島 | 215,098 | 21 |
| 長崎 | 209,523 | 22 |
| 大分 | 204,080 | 23 |
| 山口 | 201,838 | 24 |
| 長野 | 197,578 | 25 |
| 三重 | 188,720 | 26 |
| 熊本 | 188,012 | 27 |
| 茨城 | 180,824 | 28 |
| 栃木 | 175,300 | 29 |
| 全国 | 167,965 | - |
| 岐阜 | 167,289 | 30 |
| 香川 | 166,905 | 31 |
| 東京都 | 165,279 | 32 |
| 愛媛 | 162,241 | 33 |
| 広島 | 151,708 | 34 |
| 岡山 | 148,953 | 35 |
| 群馬 | 144,879 | 36 |
| 静岡県 | 140,963 | 37 |
| 福岡 | 140,797 | 38 |
| 東京都 | 135,010 | 39 |
| 滋賀 | 133,828 | 40 |
| 奈良 | 130,888 | 41 |
| 兵庫県 | 129,846 | 42 |
| 愛知県 | 113,173 | 43 |
| 千葉県 | 99,992 | 44 |
| 大阪府 | 95,625 | 45 |
| 埼玉県 | 95,435 | 46 |
| 神奈川県 | 95,075 | 47 |

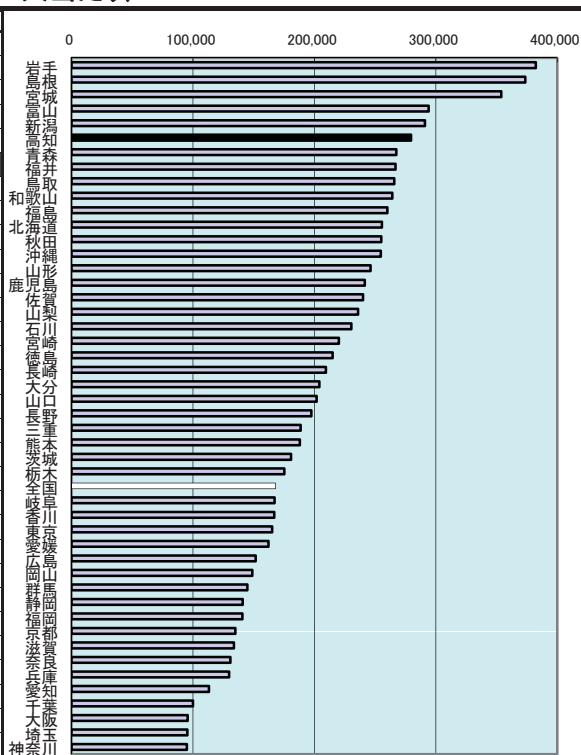

<参考>

行政投資額(人口1人当たり)の推移

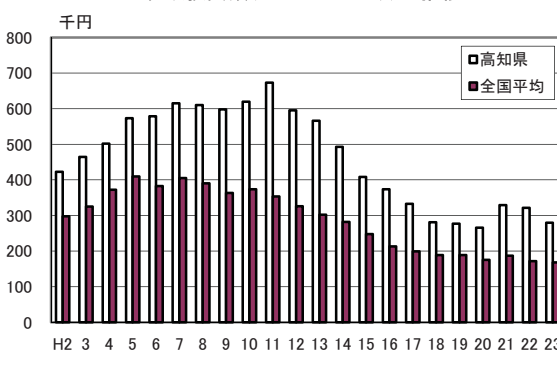

年次: 平成23年度
 資料: 行政投資実績
 出所: 総務省自治財政局
 備考: 本県=全国平均の166.45%

財政

36 歳入決算額(人口1人当たり)

| 都道府県名 | 千円 | 順位 |
|-------|---------------|----------|
| 岩手 | 939.88 | 1 |
| 福島 | 913.69 | 2 |
| 宮城 | 854.92 | 3 |
| 島根 | 763.86 | 4 |
| 徳島 | 618.87 | 5 |
| 鳥取 | 601.23 | 6 |
| 和歌山 | 589.84 | 7 |
| 秋田 | 589.32 | 8 |
| 高知 | 584.88 | 9 |
| 山梨 | 569.48 | 10 |
| 福井 | 569.02 | 11 |
| 新潟 | 554.32 | 12 |
| 青森 | 543.06 | 13 |
| 佐賀 | 526.34 | 14 |
| 富山 | 517.10 | 15 |
| 山形 | 510.82 | 16 |
| 宮崎 | 500.26 | 17 |
| 長崎 | 493.45 | 18 |
| 石川 | 490.77 | 19 |
| 大分 | 480.48 | 20 |
| 沖縄 | 477.64 | 21 |
| 東京都 | 471.14 | 22 |
| 鹿児島 | 469.05 | 23 |
| 山口 | 460.52 | 24 |
| 北海道 | 451.83 | 25 |
| 香川 | 437.86 | 26 |
| 愛媛 | 427.28 | 27 |
| 熊本 | 425.60 | 28 |
| 全国 | 399.46 | — |
| 長野 | 395.84 | 29 |
| 栃木 | 389.94 | 30 |
| 茨城 | 385.60 | 31 |
| 三重 | 380.22 | 32 |
| 群馬 | 376.90 | 33 |
| 兵庫県 | 366.39 | 34 |
| 岐阜 | 365.12 | 35 |
| 岡山 | 360.51 | 36 |
| 京都 | 347.16 | 37 |
| 滋賀 | 340.35 | 38 |
| 奈良 | 335.47 | 39 |
| 福岡 | 320.37 | 40 |
| 広島 | 316.03 | 41 |
| 大阪 | 314.16 | 42 |
| 大分 | 302.18 | 43 |
| 愛知 | 288.98 | 44 |
| 千葉 | 260.39 | 45 |
| 埼玉 | 226.56 | 46 |
| 神奈川県 | 212.75 | 47 |

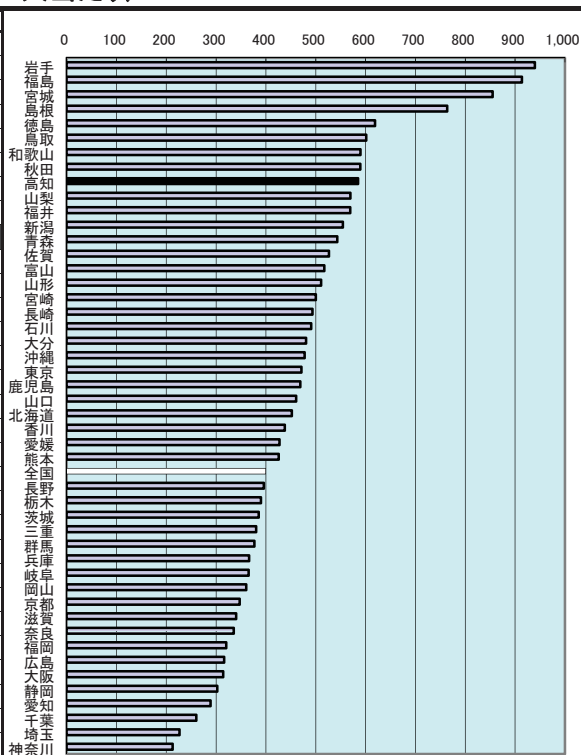

財政

<参考>

高知県歳入決算額(一般会計)内訳

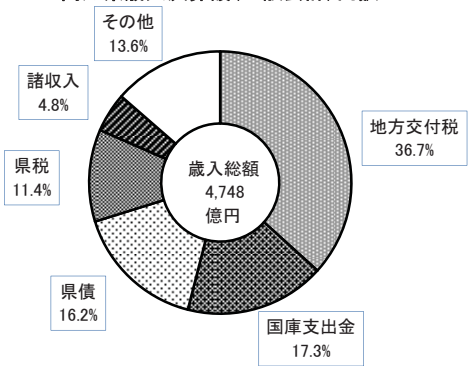

年次: 平成24年度
 資料: 都道府県決算状況調
 出所: 総務省
 備考: 本県=全国平均の146.42%

年次: 平成25年度
 資料: 高知県歳入歳出決算書
 出所: 高知県

37 歳出決算額(人口1人当たり)

| 都道府県名 | 千円 | 順位 |
|-------|---------------|----------|
| 岩手 | 853.19 | 1 |
| 福島 | 804.05 | 2 |
| 宮城 | 786.05 | 3 |
| 島根 | 743.04 | 4 |
| 徳島 | 585.67 | 5 |
| 秋田 | 578.47 | 6 |
| 和歌山 | 577.10 | 7 |
| 鳥取 | 567.39 | 8 |
| 高知 | 566.64 | 9 |
| 福井 | 560.71 | 10 |
| 山梨 | 544.36 | 11 |
| 新潟 | 536.57 | 12 |
| 青森 | 525.62 | 13 |
| 佐賀 | 508.96 | 14 |
| 山形 | 501.42 | 15 |
| 富山 | 497.97 | 16 |
| 宮崎 | 488.51 | 17 |
| 石川 | 480.44 | 18 |
| 長崎 | 475.92 | 19 |
| 大分 | 466.76 | 20 |
| 沖縄 | 464.85 | 21 |
| 東京都 | 456.69 | 22 |
| 鹿児島 | 452.71 | 23 |
| 山口 | 451.91 | 24 |
| 北海道 | 450.78 | 25 |
| 香川 | 423.06 | 26 |
| 愛媛 | 415.96 | 27 |
| 熊本 | 409.86 | 28 |
| 長野 | 389.01 | 29 |
| 全国 | 388.05 | - |
| 栃木 | 381.51 | 30 |
| 茨城 | 377.09 | 31 |
| 群馬 | 371.47 | 32 |
| 三重 | 368.32 | 33 |
| 兵庫県 | 364.39 | 34 |
| 岐阜 | 357.25 | 35 |
| 岡山 | 354.59 | 36 |
| 京都 | 345.06 | 37 |
| 滋賀 | 335.61 | 38 |
| 奈良 | 330.93 | 39 |
| 広島 | 311.60 | 40 |
| 大阪 | 310.69 | 41 |
| 福岡 | 310.08 | 42 |
| 静岡県 | 296.38 | 43 |
| 愛知県 | 286.66 | 44 |
| 千葉県 | 256.86 | 45 |
| 埼玉県 | 225.28 | 46 |
| 神奈川県 | 208.62 | 47 |

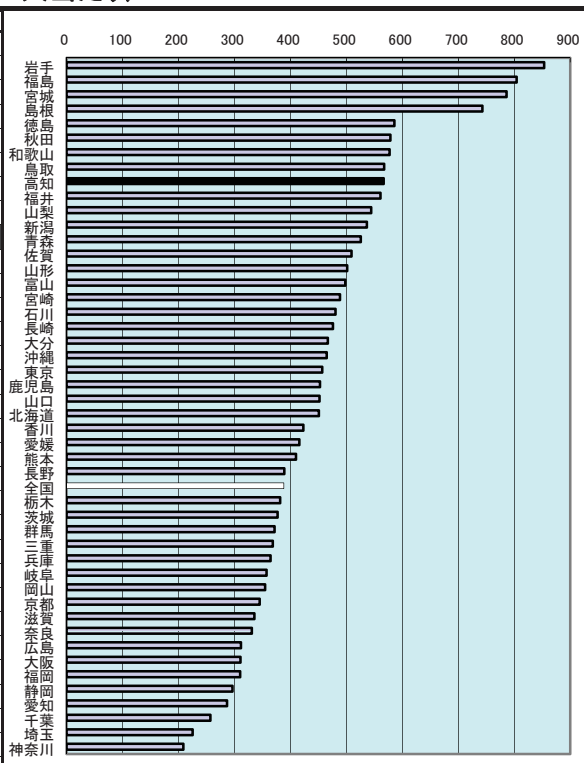

財政

<参考> 費目別高知県歳出決算額(一般会計)内訳

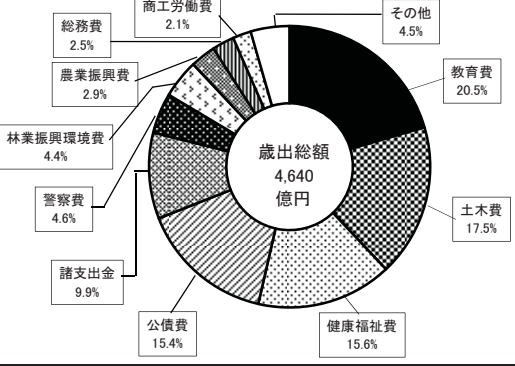

年次: 平成24年度
 資料: 都道府県決算状況調
 出所: 総務省
 備考: 本県=全国平均の146.02%

年次: 平成25年度
 資料: 高知県歳入歳出決算書
 出所: 高知県

38 地方交付税額(人口1人当たり)

| 都道府県名 | 千円 | 順位 |
|-------|---------------|----|
| 島根 | 262.37 | 1 |
| 岩手 | 247.46 | 2 |
| 鳥取 | 236.01 | 3 |
| 高知 | 233.78 | 4 |
| 徳島 | 197.03 | 5 |
| 秋田 | 191.47 | 6 |
| 青森 | 177.02 | 7 |
| 佐賀 | 173.49 | 8 |
| 和歌山 | 170.04 | 9 |
| 宮崎 | 168.05 | 10 |
| 宮城 | 164.75 | 11 |
| 福島 | 164.74 | 12 |
| 鹿児島 | 164.58 | 13 |
| 山形 | 164.39 | 14 |
| 長崎 | 159.63 | 15 |
| 福島 | 157.53 | 16 |
| 山梨 | 154.59 | 17 |
| 沖縄 | 153.29 | 18 |
| 大分 | 149.82 | 19 |
| 北海道 | 128.45 | 20 |
| 新潟 | 124.29 | 21 |
| 熊本 | 123.95 | 22 |
| 山口 | 123.11 | 23 |
| 富山 | 122.01 | 24 |
| 愛媛 | 120.95 | 25 |
| 石川 | 116.74 | 26 |
| 香川 | 116.20 | 27 |
| 奈良 | 108.03 | 28 |
| 長野 | 106.93 | 29 |
| 岡山 | 87.53 | 30 |
| 岐阜 | 85.50 | 31 |
| 滋賀 | 79.34 | 32 |
| 三重 | 75.57 | 33 |
| 全国 | 73.07 | - |
| 栃木 | 70.39 | 34 |
| 群馬 | 69.00 | 35 |
| 広島 | 67.54 | 36 |
| 茨城 | 66.99 | 37 |
| 京都 | 64.97 | 38 |
| 福岡 | 57.56 | 39 |
| 兵庫 | 56.75 | 40 |
| 静岡 | 44.11 | 41 |
| 大阪 | 32.12 | 42 |
| 大分 | 29.57 | 43 |
| 埼玉 | 28.77 | 44 |
| 神奈川 | 9.78 | 45 |
| 愛知 | 7.96 | 46 |
| 東京都 | - | - |

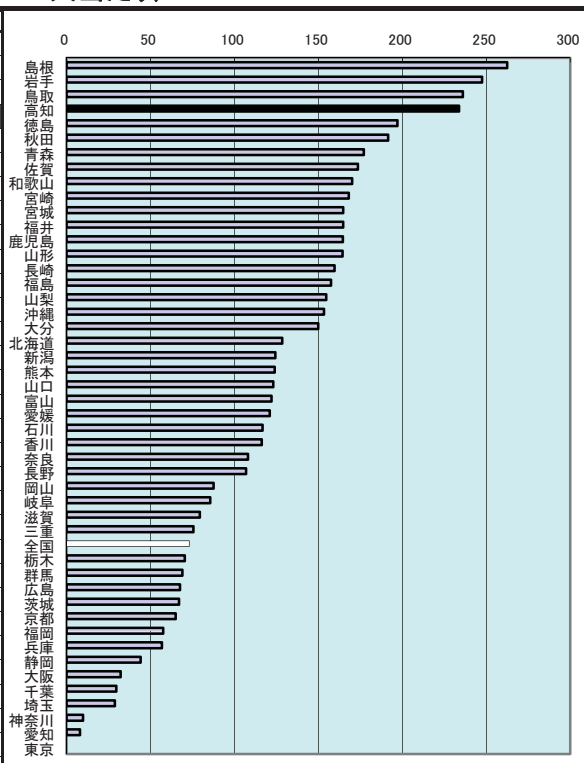

財政

<参考>

地方交付税の推移(高知県)

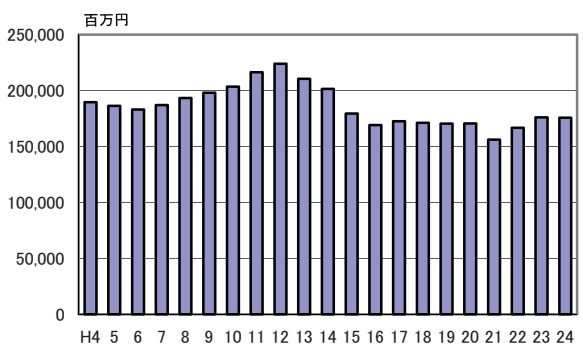

年次: 平成24年度
 資料: 都道府県決算状況調
 出所: 総務省
 備考: 本県=全国平均の319.95%

39 国庫支出金額(人口1人当たり)

| 都道府県名 | 千円 | 順位 |
|-------|--------|----|
| 福 島 | 262.51 | 1 |
| 宮 城 | 200.91 | 2 |
| 岩 手 | 189.24 | 3 |
| 沖 縄 | 134.98 | 4 |
| 島 根 | 113.96 | 5 |
| 和 歌 山 | 92.48 | 6 |
| 青 森 | 91.71 | 7 |
| 鳥 取 | 89.98 | 8 |
| 高 知 | 87.34 | 9 |
| 福 井 | 84.66 | 10 |
| 鹿 児 島 | 82.21 | 11 |
| 長 崎 | 81.03 | 12 |
| 山 梨 | 76.40 | 13 |
| 熊 本 | 74.18 | 14 |
| 新 潟 | 73.76 | 15 |
| 徳 島 | 73.50 | 16 |
| 宮 崎 | 71.77 | 17 |
| 大 分 | 71.50 | 18 |
| 佐 賀 | 68.88 | 19 |
| 北 海 道 | 63.94 | 20 |
| 秋 田 | 62.80 | 21 |
| 山 形 | 61.72 | 22 |
| 富 山 | 56.91 | 23 |
| 石 川 | 56.27 | 24 |
| 茨 城 | 54.08 | 25 |
| 山 口 | 52.30 | 26 |
| 長 野 | 52.08 | 27 |
| 全 国 | 51.63 | - |
| 愛 媛 | 50.87 | 28 |
| 三 重 | 48.78 | 29 |
| 栃 木 | 47.91 | 30 |
| 奈 良 | 47.40 | 31 |
| 香 川 | 45.70 | 32 |
| 群 馬 | 42.97 | 33 |
| 岐 阜 | 42.51 | 34 |
| 福 岡 | 42.11 | 35 |
| 広 島 | 39.66 | 36 |
| 岡 山 | 39.21 | 37 |
| 滋 賀 | 38.15 | 38 |
| 京 都 | 36.04 | 39 |
| 兵 庫 | 35.64 | 40 |
| 静 岡 | 35.46 | 41 |
| 東 京 | 29.89 | 42 |
| 千 葉 | 28.81 | 43 |
| 大 阪 | 28.52 | 44 |
| 愛 知 | 28.22 | 45 |
| 埼 玉 | 23.86 | 46 |
| 神 奈 川 | 20.49 | 47 |

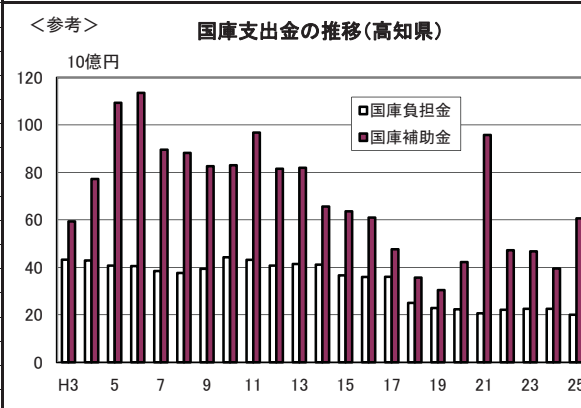
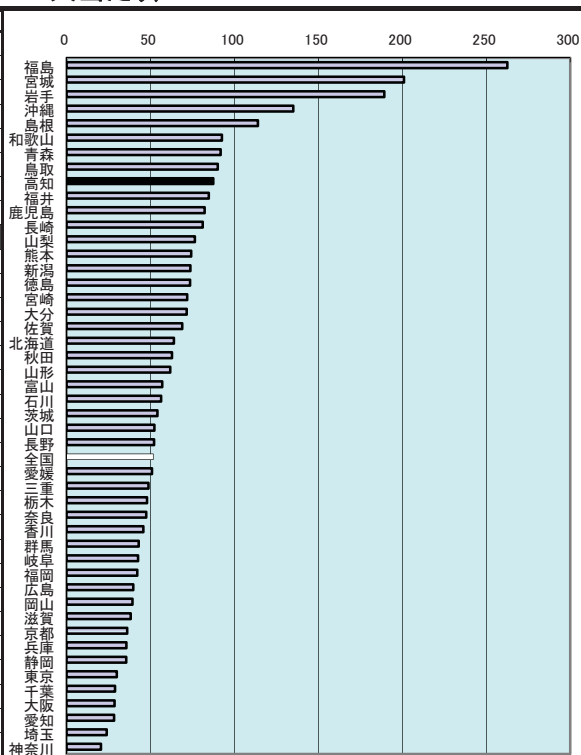

年次: 平成24年度
 資料: 都道府県決算状況調
 出所: 総務省
 備考: 本県=全国平均の169.18%

上表 年次: 平成25年度
 資料: 高知県歳入歳出決算書
 出所: 高知県

国庫支出金とは、国と地方公共団体の負担区分に基づいて支出される国の委託金、補助金などの総称のことである。

40 小學校数(児童10万人当たり)

| 都道府県名 | 校 | 順位 |
|-------|-------|----|
| 高知 | 690.3 | 1 |
| 鹿児島 | 601.6 | 2 |
| 鹿島根 | 600.7 | 3 |
| 徳島 | 591.1 | 4 |
| 和歌山 | 549.4 | 5 |
| 岩手 | 537.9 | 6 |
| 長崎 | 495.0 | 7 |
| 大分 | 490.1 | 8 |
| 福岡 | 486.6 | 9 |
| 青森 | 477.8 | 10 |
| 秋田 | 476.8 | 11 |
| 山形 | 475.9 | 12 |
| 福井 | 470.6 | 13 |
| 山口 | 456.8 | 14 |
| 鳥取 | 439.2 | 15 |
| 北海道 | 439.2 | 16 |
| 山梨 | 432.4 | 17 |
| 新潟 | 429.7 | 18 |
| 愛媛 | 429.2 | 19 |
| 三重 | 407.6 | 20 |
| 岡山 | 400.1 | 21 |
| 宮崎 | 399.8 | 22 |
| 熊本 | 383.3 | 23 |
| 石川 | 366.8 | 24 |
| 佐賀 | 364.1 | 25 |
| 栃木 | 356.6 | 26 |
| 富山 | 354.6 | 27 |
| 茨城 | 344.6 | 28 |
| 広島 | 341.0 | 29 |
| 宮城 | 337.8 | 30 |
| 香川 | 335.1 | 31 |
| 岐阜 | 330.1 | 32 |
| 長野 | 329.8 | 33 |
| 全国 | 315.9 | - |
| 京都 | 311.8 | 34 |
| 群馬 | 302.3 | 35 |
| 奈良 | 296.6 | 36 |
| 沖縄 | 278.1 | 37 |
| 滋賀 | 275.6 | 38 |
| 福岡 | 275.3 | 39 |
| 兵庫 | 263.4 | 40 |
| 静岡 | 258.1 | 41 |
| 千葉 | 256.8 | 42 |
| 愛知 | 236.0 | 43 |
| 東京 | 230.4 | 44 |
| 大阪 | 226.7 | 45 |
| 大塚 | 216.4 | 46 |
| 埼玉 | 216.4 | 46 |
| 神奈川 | 189.7 | 47 |

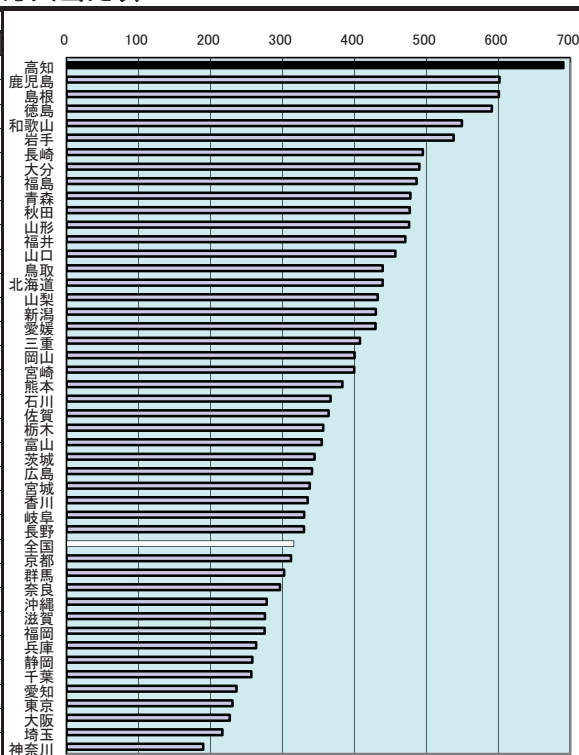

<参考>

小學校児童数の推移(高知県)

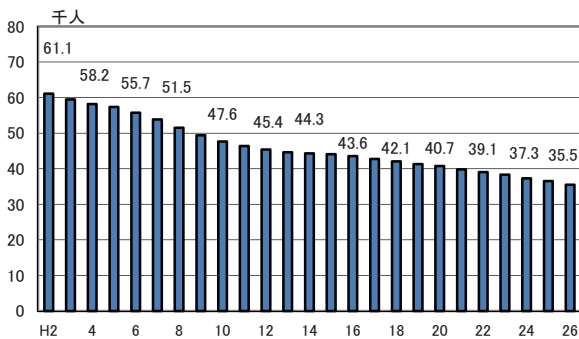

年次：平成26年5月1日現在
 資料：学校基本調査報告書
 出所：文部科学省
 備考：本県＝全国平均の218.48%

41 中学校数(生徒10万人当たり)

| 都道府県名 | 校 | 順位 |
|-------|-------|----|
| 高知 | 660.6 | 1 |
| 島根 | 531.4 | 2 |
| 鹿児島 | 514.7 | 3 |
| 和歌山 | 480.2 | 4 |
| 岩手 | 476.0 | 5 |
| 長崎 | 473.5 | 6 |
| 北海道 | 467.8 | 7 |
| 秋田 | 465.3 | 8 |
| 山口 | 451.3 | 9 |
| 青森 | 447.5 | 10 |
| 徳島 | 447.1 | 11 |
| 宮崎 | 442.8 | 12 |
| 大分 | 436.7 | 13 |
| 福島 | 423.9 | 14 |
| 鳥取 | 396.9 | 15 |
| 山梨 | 395.9 | 16 |
| 新潟 | 382.3 | 17 |
| 愛媛 | 376.6 | 18 |
| 佐賀 | 369.6 | 19 |
| 福岡 | 362.3 | 20 |
| 熊本 | 348.4 | 21 |
| 広島 | 342.2 | 22 |
| 宮城 | 333.3 | 23 |
| 三重 | 331.8 | 24 |
| 山形 | 331.8 | 25 |
| 長野 | 322.1 | 26 |
| 岐阜 | 318.2 | 27 |
| 栃木 | 310.7 | 28 |
| 沖縄 | 308.3 | 29 |
| 群馬 | 304.5 | 30 |
| 岡山 | 304.4 | 31 |
| 全 国 | 301.3 | - |
| 奈良 | 292.4 | 32 |
| 石川 | 284.2 | 33 |
| 茨城 | 283.6 | 34 |
| 東京都 | 280.0 | 35 |
| 静岡県 | 278.8 | 36 |
| 香川 | 278.5 | 37 |
| 富山 | 272.9 | 38 |
| 福岡 | 262.2 | 39 |
| 東京都 | 262.0 | 40 |
| 滋賀 | 247.6 | 41 |
| 兵庫県 | 246.4 | 42 |
| 千葉 | 246.0 | 43 |
| 埼玉 | 229.8 | 44 |
| 大阪 | 214.5 | 45 |
| 神奈川 | 202.1 | 46 |
| 愛知 | 202.0 | 47 |

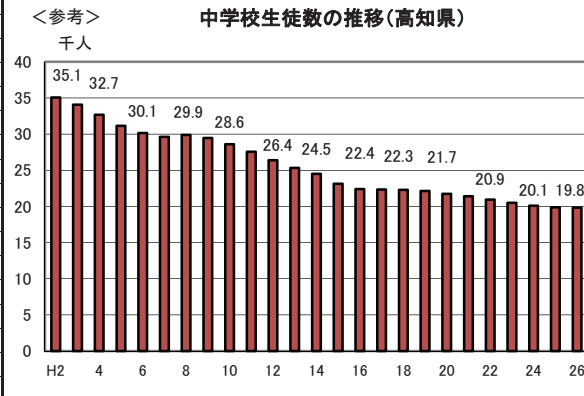
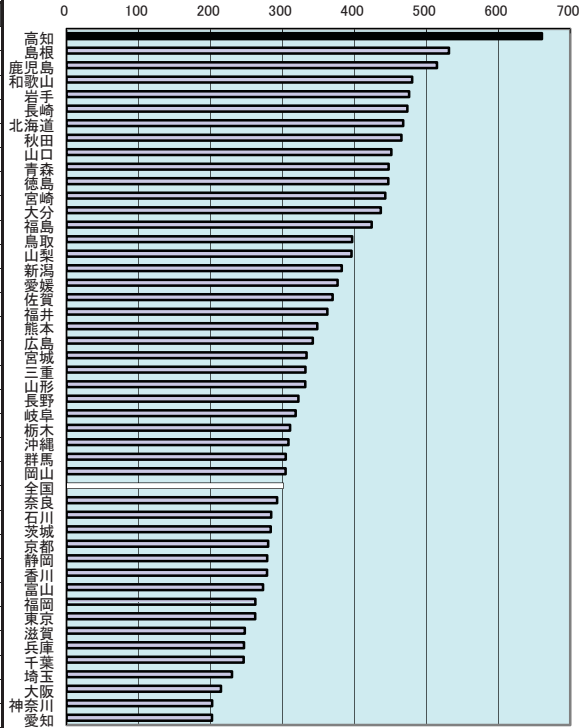

年次: 平成26年5月1日現在
 資料: 学校基本調査報告書
 出所: 文部科学省
 備考: 本県=全国平均の219.29%

学校教育

42 高等学校数(生徒10万人当たり)

| 都道府県名 | 校 | 順位 |
|-------|-------|----|
| 島根 | 254.1 | 1 |
| 高知 | 232.0 | 2 |
| 山口 | 229.2 | 3 |
| 岩手 | 225.8 | 4 |
| 北海道 | 215.4 | 5 |
| 青森 | 214.3 | 6 |
| 秋田 | 211.7 | 7 |
| 鳥取 | 206.5 | 8 |
| 福島 | 202.0 | 9 |
| 鹿島 | 195.7 | 10 |
| 山形 | 194.1 | 11 |
| 長崎 | 193.3 | 12 |
| 徳島 | 190.2 | 13 |
| 大分 | 189.1 | 14 |
| 大富 | 183.7 | 15 |
| 愛媛 | 183.0 | 16 |
| 和歌山 | 175.3 | 17 |
| 佐賀 | 175.0 | 18 |
| 石川 | 173.3 | 19 |
| 広島 | 173.3 | 20 |
| 長野 | 172.6 | 21 |
| 新潟 | 170.7 | 22 |
| 福井 | 167.9 | 23 |
| 山梨 | 167.0 | 24 |
| 宮城 | 159.1 | 25 |
| 岡山 | 159.1 | 26 |
| 宮崎 | 158.9 | 27 |
| 香川 | 158.7 | 28 |
| 熊本 | 157.0 | 29 |
| 茨城 | 153.0 | 30 |
| 群馬 | 151.6 | 31 |
| 滋賀 | 149.3 | 32 |
| 全国 | 148.9 | - |
| 兵庫 | 146.1 | 33 |
| 京都 | 144.2 | 34 |
| 岐阜 | 142.9 | 35 |
| 三重 | 142.3 | 36 |
| 奈良 | 141.2 | 37 |
| 栃木 | 139.6 | 38 |
| 静岡 | 138.9 | 39 |
| 東京 | 136.4 | 40 |
| 沖縄 | 135.0 | 41 |
| 福岡 | 124.0 | 42 |
| 千葉 | 121.2 | 43 |
| 神奈川 | 114.5 | 44 |
| 愛知 | 110.6 | 45 |
| 埼玉 | 109.8 | 46 |
| 大坂 | 108.7 | 47 |

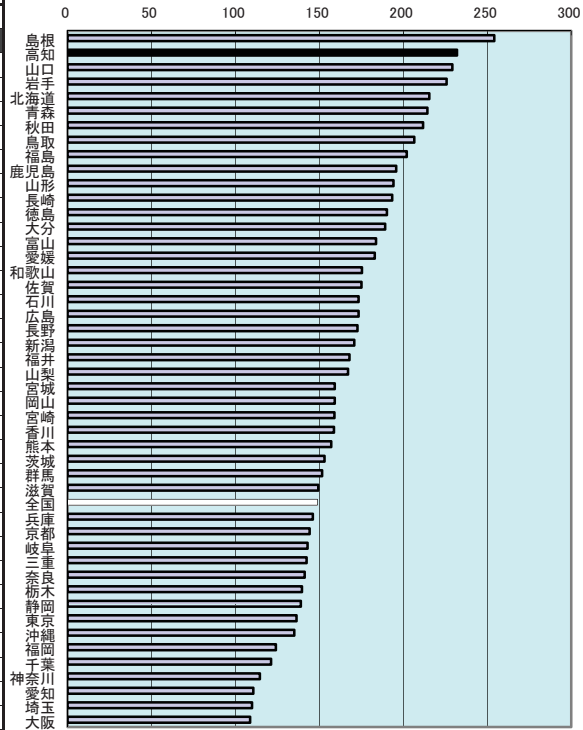

<参考>

高等学校生徒数の推移(高知県)

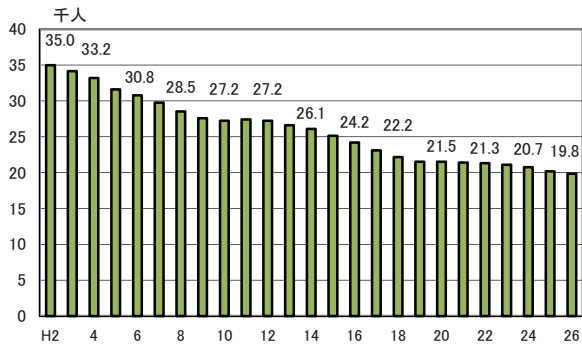

年次: 平成26年5月1日現在
 資料: 学校基本調査報告書
 出所: 文部科学省
 備考: 本県=全国平均の155.82%

43 大学・短期大学数(総数)

| 都道府県名 | 校 | 順位 |
|-------|-------|----|
| 東 京 | 182 | 1 |
| 大 阪 | 84 | 2 |
| 大 愛 | 73 | 3 |
| 兵 庫 | 56 | 4 |
| 北 海 道 | 54 | 5 |
| 福 岡 | 54 | 5 |
| 京 都 | 48 | 7 |
| 神 奈 川 | 45 | 8 |
| 埼 玉 | 42 | 9 |
| 千 葉 | 37 | 10 |
| 岡 山 | 27 | 11 |
| 広 島 | 26 | 12 |
| 新 潟 | 23 | 13 |
| 岐 阜 | 23 | 13 |
| 群 馬 | 21 | 15 |
| 静 岡 | 19 | 16 |
| 宮 城 | 18 | 17 |
| 長 野 | 17 | 18 |
| 石 川 | 17 | 18 |
| 奈 良 | 15 | 20 |
| 栃 木 | 15 | 20 |
| 青 森 | 15 | 20 |
| 山 口 | 15 | 20 |
| 福 島 | 13 | 24 |
| 長 崎 | 12 | 25 |
| 秋 田 | 12 | 25 |
| 茨 城 | 12 | 25 |
| 鹿 児 島 | 11 | 28 |
| 滋 賀 | 11 | 28 |
| 熊 本 | 11 | 28 |
| 大 分 | 10 | 31 |
| 山 梨 | 10 | 31 |
| 三 重 | 10 | 31 |
| 岩 手 | 10 | 31 |
| 沖 縄 | 10 | 31 |
| 愛 媛 | 10 | 31 |
| 山 形 | 9 | 37 |
| 宮 崎 | 9 | 37 |
| 福 井 | 7 | 39 |
| 富 山 | 7 | 39 |
| 徳 島 | 7 | 39 |
| 香 川 | 6 | 42 |
| 佐 賀 | 5 | 43 |
| 高 知 | 5 | 43 |
| 和 歌 山 | 4 | 45 |
| 鳥 根 | 3 | 46 |
| 鳥 取 | 3 | 46 |
| 全 国 | 1,133 | |

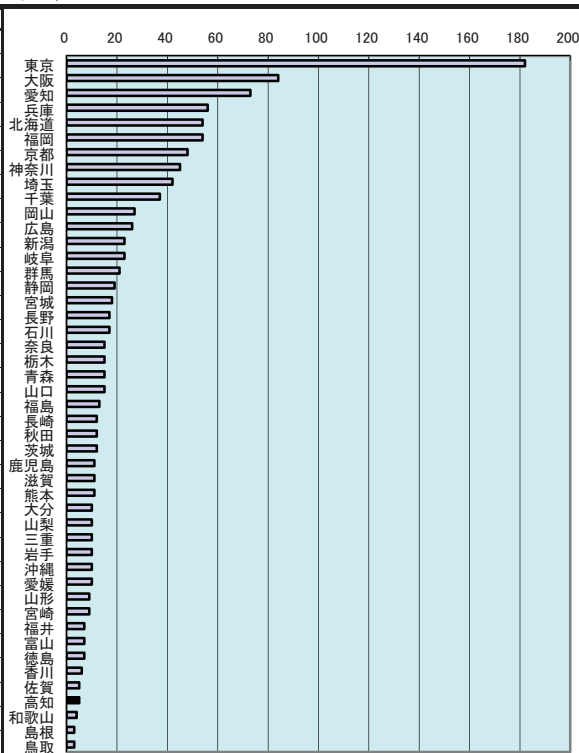

<参考> 大学学部・短期大学本科進学者の推移(高知県)

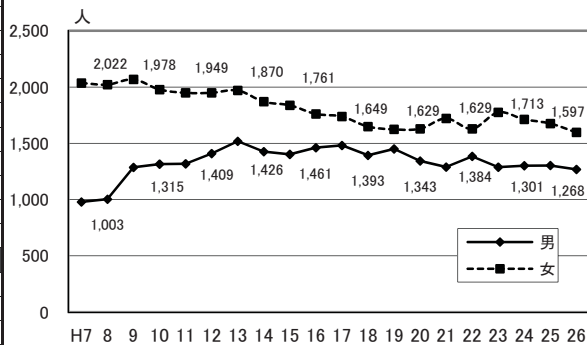

年次: 平成26年5月1日現在
 資料: 学校基本調査報告書
 出所: 文部科学省
 備考: 本県=全国の0.44%

44 長期欠席児童数(小学校児童千人当たり)

| 都道府県名 | 人 | 順位 |
|-------|-------|----|
| 沖 縄 | 14.03 | 1 |
| 岡 山 | 12.80 | 2 |
| 大 阪 | 12.11 | 3 |
| 滋 賀 | 10.89 | 4 |
| 高 知 | 10.62 | 5 |
| 奈 良 | 10.24 | 6 |
| 千 葉 | 9.86 | 7 |
| 長 野 | 9.72 | 8 |
| 神 奈 川 | 9.70 | 9 |
| 福 岡 | 9.62 | 10 |
| 和 歌 山 | 9.44 | 11 |
| 宮 城 | 9.02 | 12 |
| 兵 庫 | 8.95 | 13 |
| 北 海 | 8.72 | 14 |
| 広 島 | 8.66 | 15 |
| 茨 城 | 8.65 | 16 |
| 三 重 | 8.51 | 17 |
| 山 梨 | 8.39 | 18 |
| 全 国 | 8.31 | - |
| 京 都 | 8.07 | 19 |
| 岐 阜 | 7.85 | 20 |
| 栃 木 | 7.79 | 21 |
| 鳥 取 | 7.65 | 22 |
| 東 京 | 7.61 | 23 |
| 愛 知 | 7.54 | 24 |
| 佐 賀 | 7.40 | 25 |
| 静 岡 | 7.15 | 26 |
| 島 根 | 7.08 | 27 |
| 愛 媛 | 6.97 | 28 |
| 福 島 | 6.94 | 29 |
| 埼 玉 | 6.91 | 30 |
| 徳 島 | 6.89 | 31 |
| 山 口 | 6.71 | 32 |
| 香 川 | 6.69 | 33 |
| 大 分 | 6.65 | 34 |
| 福 井 | 6.12 | 35 |
| 群 馬 | 6.04 | 36 |
| 富 山 | 6.00 | 37 |
| 鹿 児 島 | 5.82 | 38 |
| 石 川 | 5.50 | 39 |
| 宮 崎 | 5.16 | 40 |
| 長 崎 | 5.13 | 41 |
| 新 潟 | 4.81 | 42 |
| 秋 田 | 4.64 | 43 |
| 山 形 | 4.21 | 44 |
| 青 森 | 4.05 | 45 |
| 岩 手 | 4.03 | 46 |
| 熊 本 | 3.90 | 47 |

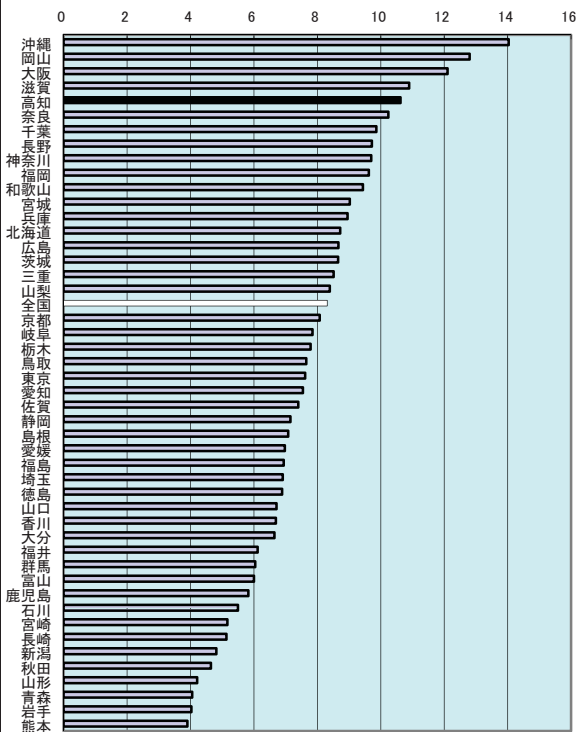

<参考> 全児童に対する長期欠席児童数の割合(高知県)

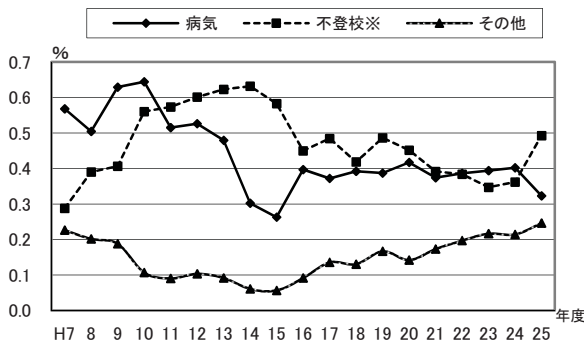

年次: 平成25年度

上表 ※平成9年度までは「学校嫌い」として調査

資料: 学校基本調査報告書

出所: 文部科学省

備考: 本県=全国平均の127.83%

長期欠席

年間30日以上欠席

45 長期欠席生徒数(中学校生徒千人当たり)

| 都道府県名 | 人 | 順位 |
|-------|-------|----|
| 大阪 | 49.36 | 1 |
| 高知 | 45.62 | 2 |
| 岡山 | 42.18 | 3 |
| 兵庫 | 41.38 | 4 |
| 奈良 | 41.05 | 5 |
| 長野 | 40.62 | 6 |
| 山梨 | 39.76 | 7 |
| 滋賀 | 39.57 | 8 |
| 宮城 | 39.01 | 9 |
| 福岡 | 38.95 | 10 |
| 沖縄 | 37.77 | 11 |
| 鳥取 | 37.76 | 12 |
| 神奈川 | 36.95 | 13 |
| 和歌山 | 36.74 | 14 |
| 広島 | 36.45 | 15 |
| 茨城 | 36.20 | 16 |
| 佐賀 | 36.02 | 17 |
| 大分 | 35.80 | 18 |
| 徳島 | 35.79 | 19 |
| 島根 | 35.75 | 20 |
| 全国 | 35.48 | - |
| 千葉 | 35.43 | 21 |
| 山口 | 35.36 | 22 |
| 愛知 | 35.20 | 23 |
| 京都 | 34.86 | 24 |
| 栃木 | 34.85 | 25 |
| 香川 | 33.22 | 26 |
| 鹿児島 | 32.96 | 27 |
| 静岡 | 32.96 | 28 |
| 石川 | 32.75 | 29 |
| 福島 | 32.48 | 30 |
| 岐阜 | 32.24 | 31 |
| 北海道 | 32.20 | 32 |
| 埼玉 | 31.90 | 33 |
| 三重 | 31.58 | 34 |
| 東京 | 31.13 | 35 |
| 愛媛 | 30.74 | 36 |
| 宮崎 | 30.17 | 37 |
| 長崎 | 29.91 | 38 |
| 福岡 | 29.77 | 39 |
| 秋田 | 29.17 | 40 |
| 群馬 | 28.42 | 41 |
| 熊本 | 28.18 | 42 |
| 新潟 | 28.00 | 43 |
| 青森 | 27.54 | 44 |
| 富山 | 27.43 | 45 |
| 山形 | 24.86 | 46 |
| 岩手 | 23.28 | 47 |

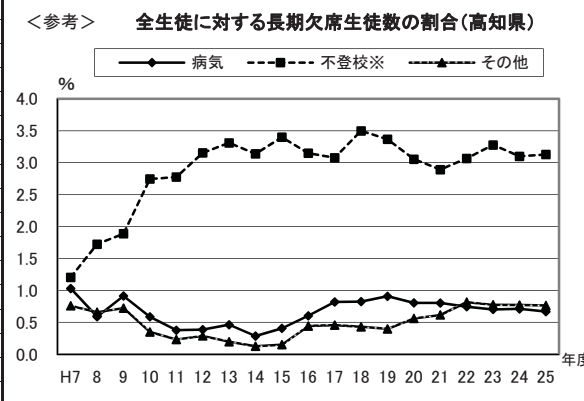
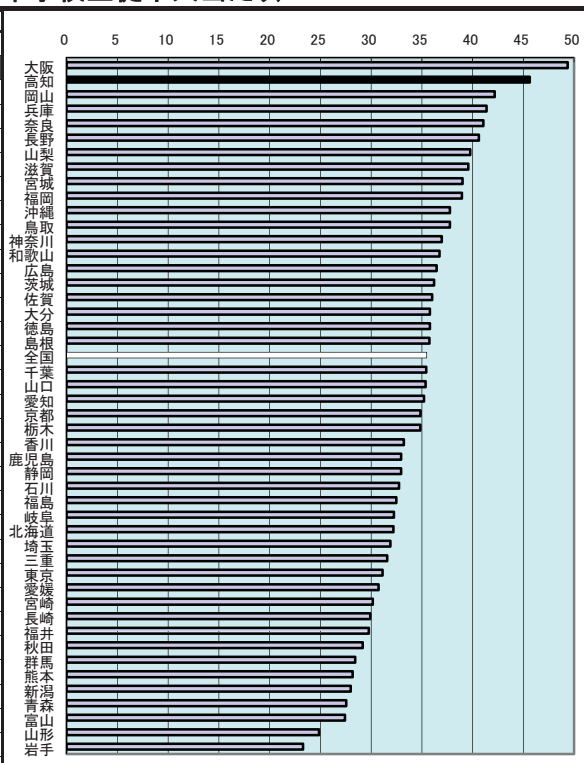

年次: 平成25年度
 資料: 学校基本調査報告書
 出所: 文部科学省
 備考: 本県=全国平均の128.58%
 長期欠席
 年度間30日以上欠席

上表 ※平成9年度までは「学校嫌い」として調査

学校教育

46 公・私立高等学校中途退学率

| 都道府県名 | % | 順位 |
|-------|-----|----|
| 高知 | 2.4 | 1 |
| 大阪 | 2.4 | 1 |
| 茨城 | 2.2 | 3 |
| 沖縄 | 2.1 | 4 |
| 宮城 | 2.0 | 5 |
| 佐賀 | 2.0 | 5 |
| 奈良 | 1.9 | 7 |
| 山梨 | 1.9 | 7 |
| 広島 | 1.8 | 9 |
| 鳥取 | 1.8 | 9 |
| 北海道 | 1.8 | 9 |
| 兵庫 | 1.8 | 9 |
| 鹿児島 | 1.8 | 9 |
| 滋賀 | 1.8 | 9 |
| 栃木 | 1.7 | 15 |
| 熊本 | 1.7 | 15 |
| 宮崎 | 1.7 | 15 |
| 東京 | 1.7 | 15 |
| 大分 | 1.7 | 15 |
| 岡山 | 1.7 | 15 |
| 全国 | 1.7 | - |
| 神奈川 | 1.7 | 15 |
| 香川 | 1.7 | 15 |
| 和歌山 | 1.6 | 23 |
| 福岡 | 1.6 | 23 |
| 長崎 | 1.6 | 23 |
| 京都 | 1.6 | 23 |
| 石川 | 1.6 | 23 |
| 三重 | 1.6 | 23 |
| 群馬 | 1.6 | 23 |
| 愛媛 | 1.6 | 23 |
| 静岡 | 1.6 | 23 |
| 新潟 | 1.6 | 23 |
| 長野 | 1.6 | 23 |
| 埼玉 | 1.5 | 34 |
| 福井 | 1.5 | 34 |
| 愛知 | 1.5 | 34 |
| 千葉 | 1.5 | 34 |
| 青森 | 1.4 | 38 |
| 鳥根 | 1.4 | 38 |
| 秋田 | 1.4 | 38 |
| 富山 | 1.3 | 41 |
| 山形 | 1.3 | 41 |
| 山徳 | 1.3 | 41 |
| 岩手 | 1.3 | 41 |
| 岐阜 | 1.3 | 41 |
| 山梨 | 1.3 | 41 |
| 福島 | 1.0 | 47 |

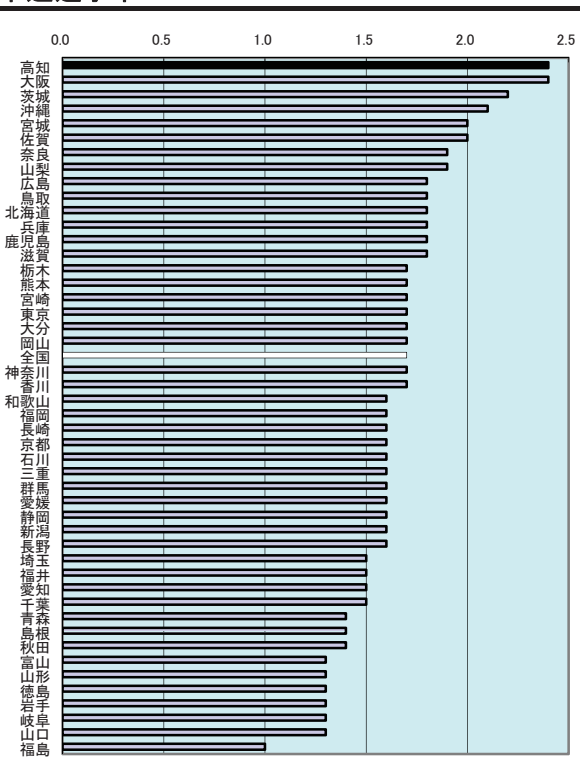

<参考> 公・私立高等学校中途退学率の推移

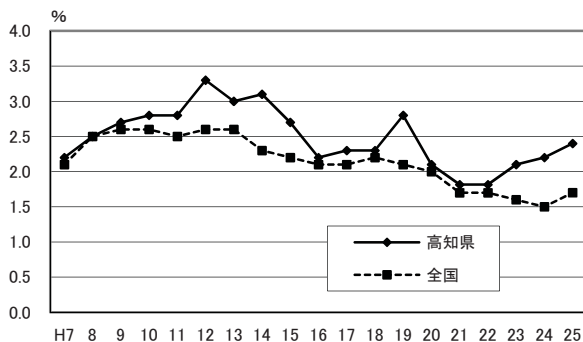

年次: 平成25年度
 資料: 公・私立高等学校における中途退学者数等の状況
 出所: 文部科学省
 備考: 本県=全国平均の141.18%
 中途退学率(定時校生含む)
 $\text{中途退学者} \div \text{在校生} \times 100$

47 高等学校卒業者大学等進学率

| 都道府県名 | % | 順位 |
|-----------|-------------|-----------|
| 東京 | 66.1 | 1 |
| 京都 | 65.6 | 2 |
| 神奈川 | 61.0 | 3 |
| 広島 | 59.9 | 4 |
| 兵庫 | 59.9 | 4 |
| 愛知 | 58.5 | 6 |
| 大阪 | 58.3 | 7 |
| 奈良 | 57.5 | 8 |
| 山梨 | 56.9 | 9 |
| 埼玉 | 56.7 | 10 |
| 滋賀 | 55.8 | 11 |
| 岐阜 | 55.5 | 12 |
| 石川 | 54.1 | 13 |
| 千叶 | 54.0 | 14 |
| 全国 | 53.8 | - |
| 福井 | 53.4 | 15 |
| 静岡 | 53.1 | 16 |
| 福岡 | 53.1 | 16 |
| 群馬 | 51.8 | 18 |
| 香川 | 51.8 | 18 |
| 富山 | 51.7 | 20 |
| 三重 | 51.5 | 21 |
| 岡山 | 51.2 | 22 |
| 愛媛 | 50.9 | 23 |
| 栃木 | 50.8 | 24 |
| 徳島 | 50.5 | 25 |
| 茨城 | 49.8 | 26 |
| 和歌山 | 49.4 | 27 |
| 宮城 | 48.3 | 28 |
| 長野 | 47.8 | 29 |
| 島根 | 47.1 | 30 |
| 新潟 | 46.9 | 31 |
| 大分 | 45.5 | 32 |
| 熊本 | 45.1 | 33 |
| 山形 | 44.7 | 34 |
| 高知 | 44.7 | 34 |
| 秋田 | 44.4 | 36 |
| 福島 | 44.3 | 37 |
| 宮崎 | 43.5 | 38 |
| 長崎 | 43.5 | 38 |
| 青森 | 42.8 | 40 |
| 岩手 | 42.4 | 41 |
| 山口 | 42.2 | 42 |
| 佐賀 | 42.0 | 43 |
| 鳥取 | 41.8 | 44 |
| 北海道 | 41.2 | 45 |
| 鹿児島 | 41.0 | 46 |
| 沖縄 | 37.7 | 47 |

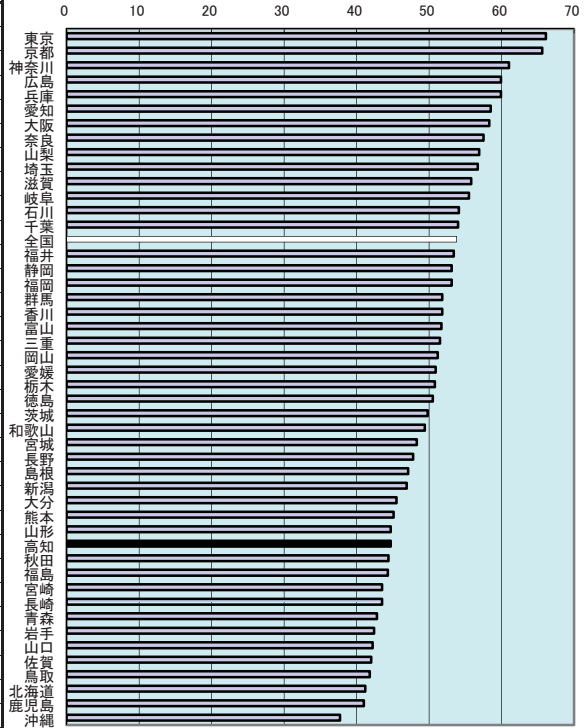

学校教育

<参考>

就職者の県内外の割合(高知県・高校卒業者)

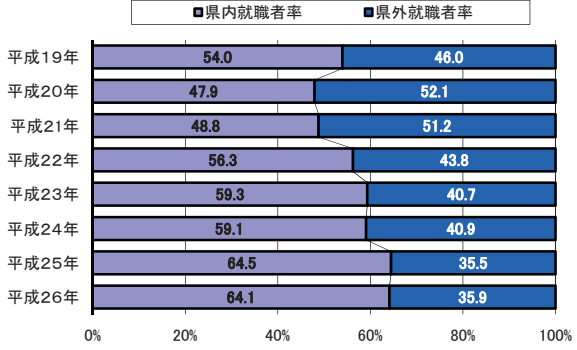

年次: 平成26年5月1日現在
 資料: 学校基本調査報告書
 出所: 文部科学省
 備考: 本県=全国平均の83.09%

48 公民館数(人口100万人当たり)

| 都道府県名 | 館 | 順位 |
|-------|-------|----|
| 山梨 | 583.1 | 1 |
| 長野 | 577.0 | 2 |
| 山形 | 451.3 | 3 |
| 徳島 | 420.4 | 4 |
| 鳥根 | 331.3 | 5 |
| 鳥取 | 329.6 | 6 |
| 秋田 | 325.6 | 7 |
| 愛媛 | 309.1 | 8 |
| 富山 | 280.4 | 9 |
| 石川 | 270.1 | 10 |
| 奈良 | 266.5 | 11 |
| 高知 | 266.3 | 12 |
| 和歌山 | 265.3 | 13 |
| 福井 | 257.8 | 14 |
| 岩手 | 248.8 | 15 |
| 岡山 | 226.2 | 16 |
| 熊本 | 221.8 | 17 |
| 大分 | 210.7 | 18 |
| 福島 | 207.6 | 19 |
| 三重 | 205.2 | 20 |
| 新潟 | 204.5 | 21 |
| 青森 | 195.2 | 22 |
| 宮城 | 171.5 | 23 |
| 香川 | 169.4 | 24 |
| 山口 | 158.8 | 25 |
| 佐賀 | 154.7 | 26 |
| 岐阜 | 150.2 | 27 |
| 鹿児島 | 140.7 | 28 |
| 長崎 | 136.2 | 29 |
| 全国 | 114.9 | - |
| 群馬 | 112.5 | 30 |
| 広島 | 107.5 | 31 |
| 滋賀 | 104.0 | 32 |
| 宮崎 | 99.9 | 33 |
| 栃木 | 95.5 | 34 |
| 茨城 | 94.7 | 35 |
| 京都 | 85.5 | 36 |
| 北海道 | 78.0 | 37 |
| 福岡 | 71.9 | 38 |
| 埼玉 | 70.3 | 39 |
| 沖縄 | 61.4 | 40 |
| 兵庫 | 60.2 | 41 |
| 愛知 | 52.6 | 42 |
| 千葉 | 48.8 | 43 |
| 静岡 | 41.9 | 44 |
| 大阪 | 30.1 | 45 |
| 神奈川 | 18.4 | 46 |
| 東京都 | 6.4 | 47 |

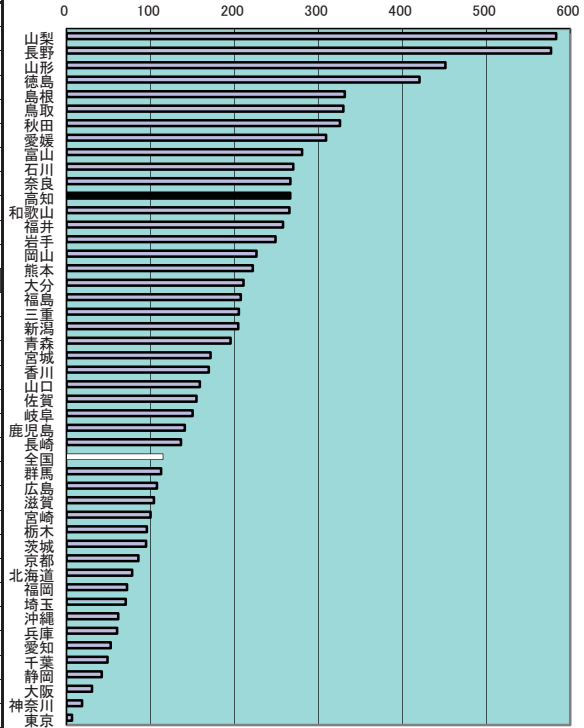

社会教育・文化・スポーツ

<参考> 人口千人当たり学習・講座の受講者数(四国)

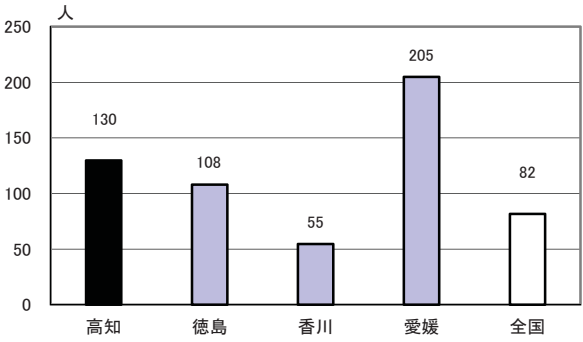

年次: 平成23年10月1日現在
 資料: 社会教育調査(3年毎の調査)
 出所: 文部科学省
 備考: 本県=全国平均の231.84%

上表 年次: 平成22年度

49 図書館数(人口100万人当たり)

| 都道府県名 | 館 | 順位 |
|-------|------|----|
| 山梨 | 63.0 | 1 |
| 長野 | 54.2 | 2 |
| 富山 | 52.4 | 3 |
| 鳥取 | 51.2 | 4 |
| 島根 | 50.5 | 5 |
| 福井 | 46.1 | 6 |
| 高知 | 44.8 | 7 |
| 秋田 | 42.8 | 8 |
| 石川 | 42.0 | 9 |
| 岐阜 | 37.2 | 10 |
| 徳島 | 37.2 | 11 |
| 鹿児島 | 37.1 | 12 |
| 山口 | 36.1 | 13 |
| 滋賀 | 35.4 | 14 |
| 岩手 | 35.0 | 15 |
| 佐賀 | 34.2 | 16 |
| 新潟 | 33.4 | 17 |
| 福島 | 33.2 | 18 |
| 山形 | 32.7 | 19 |
| 岡山 | 31.4 | 20 |
| 愛媛 | 30.9 | 21 |
| 広島 | 30.5 | 22 |
| 和歌山 | 30.2 | 23 |
| 東京 | 29.9 | 24 |
| 大分 | 29.4 | 25 |
| 香川 | 29.2 | 26 |
| 沖縄 | 27.1 | 27 |
| 群馬 | 27.0 | 28 |
| 長崎 | 26.8 | 29 |
| 北海道 | 26.2 | 30 |
| 東京都 | 26.2 | 31 |
| 全国 | 25.6 | - |
| 静岡 | 25.6 | 32 |
| 熊本 | 24.8 | 33 |
| 宮崎 | 24.8 | 34 |
| 栃木 | 24.5 | 35 |
| 青森 | 24.2 | 36 |
| 奈良 | 23.6 | 37 |
| 福岡 | 22.6 | 38 |
| 千叶 | 22.5 | 39 |
| 埼玉 | 22.2 | 40 |
| 三重 | 21.7 | 41 |
| 茨城 | 19.9 | 42 |
| 兵庫 | 19.3 | 43 |
| 大阪 | 16.3 | 44 |
| 宮城 | 15.5 | 45 |
| 愛知 | 12.7 | 46 |
| 神奈川 | 9.2 | 47 |

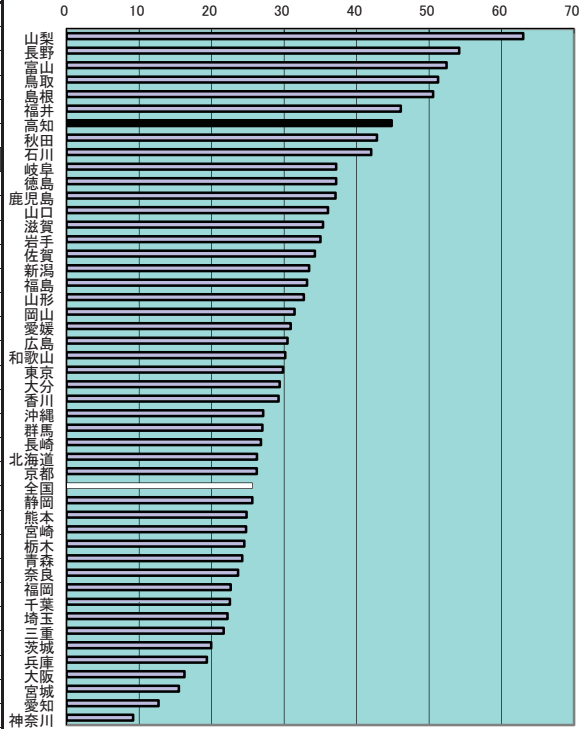

<参考> 人口1人当たり図書数・貸出数(四国)

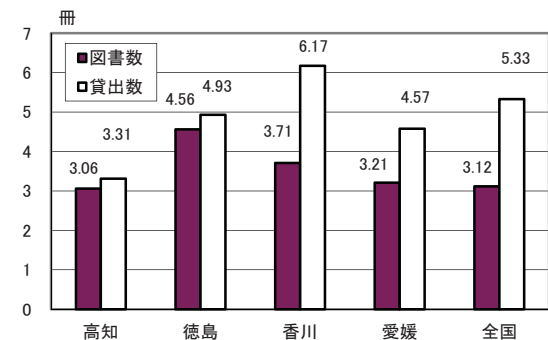

年次: 平成23年10月1日現在

資料: 社会教育調査(3年毎の調査)

出所: 文部科学省

備考: 本県=全国平均の174.98%

上表 年次: 平成22年度

社会教育・文化・スポーツ

50 社会体育施設数(人口100万人当たり)

| 都道府県名 | 施設 | 順位 |
|-------|-------|----|
| 長野 | 952.3 | 1 |
| 鳥取 | 910.3 | 2 |
| 秋田 | 869.9 | 3 |
| 島根 | 833.9 | 4 |
| 山梨 | 747.6 | 5 |
| 福井 | 739.8 | 6 |
| 北海道 | 739.0 | 7 |
| 福井 | 671.3 | 8 |
| 石川 | 660.2 | 9 |
| 岩手 | 636.9 | 10 |
| 新潟 | 626.1 | 11 |
| 宮崎 | 610.1 | 12 |
| 鹿児島 | 606.9 | 13 |
| 富山 | 604.9 | 14 |
| 群馬 | 600.3 | 15 |
| 佐賀 | 591.6 | 16 |
| 青森 | 586.3 | 17 |
| 長崎 | 575.0 | 18 |
| 山形 | 565.8 | 19 |
| 岐阜 | 547.1 | 20 |
| 高知 | 534.0 | 21 |
| 栃木 | 529.0 | 22 |
| 徳島 | 511.4 | 23 |
| 大分 | 510.3 | 24 |
| 山口 | 490.1 | 25 |
| 熊本 | 482.7 | 26 |
| 和歌山 | 475.4 | 27 |
| 香川 | 474.8 | 28 |
| 滋賀 | 452.8 | 29 |
| 岡山 | 441.1 | 30 |
| 愛媛 | 408.9 | 31 |
| 茨城 | 408.4 | 32 |
| 広島 | 400.0 | 33 |
| 宮城 | 394.5 | 34 |
| 全国 | 371.9 | - |
| 静岡 | 355.8 | 35 |
| 三重 | 326.4 | 36 |
| 奈良 | 320.2 | 37 |
| 沖縄 | 282.6 | 38 |
| 福岡 | 277.0 | 39 |
| 千葉 | 253.5 | 40 |
| 京都 | 241.7 | 41 |
| 愛知 | 240.1 | 42 |
| 埼玉 | 232.7 | 43 |
| 兵庫 | 209.1 | 44 |
| 神奈川 | 167.7 | 45 |
| 東京都 | 160.5 | 46 |
| 大阪 | 130.0 | 47 |

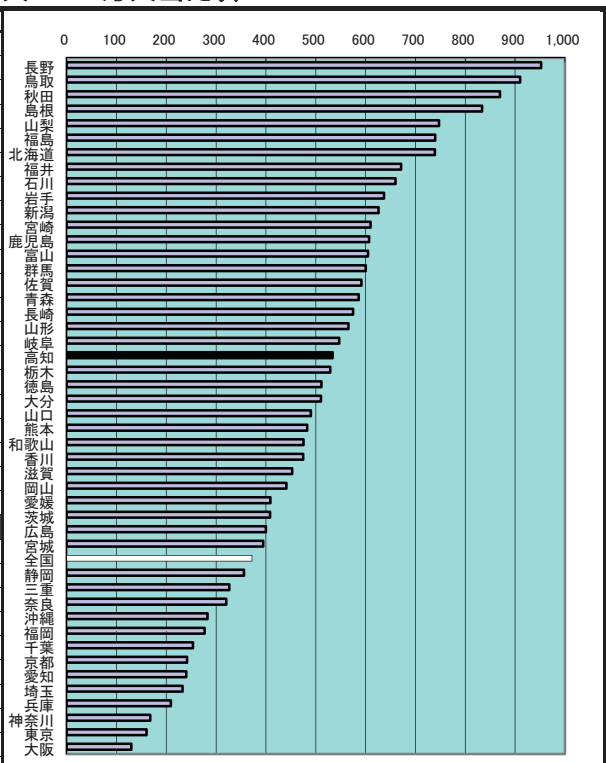

<参考> 人口当たり施設数対全国比(高知県) 全国=100

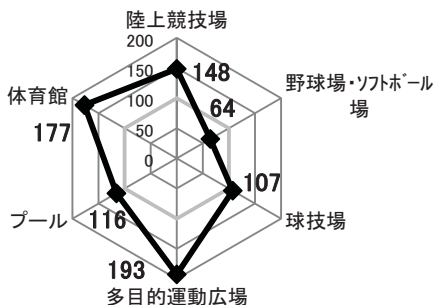

年次: 平成23年10月1日現在
 資料: 社会教育調査(3年毎の調査)
 出所: 文部科学省
 備考: 本県=全国平均の143.56%

社会教育・文化・スポーツ

51 海外渡航者数(人口1万人当たり)

| 都道府県名 | 人 | 順位 |
|-------|-------|----|
| 東京都 | 2,685 | 1 |
| 神奈川県 | 2,089 | 2 |
| 千葉県 | 1,722 | 3 |
| 大阪府 | 1,581 | 4 |
| 愛知県 | 1,574 | 5 |
| 兵庫県 | 1,569 | 6 |
| 東京都 | 1,541 | 7 |
| 奈良県 | 1,511 | 8 |
| 埼玉県 | 1,426 | 9 |
| 滋賀県 | 1,417 | 10 |
| 全国 | 1,318 | - |
| 福岡県 | 1,178 | 11 |
| 岐阜県 | 1,132 | 12 |
| 静岡県 | 1,130 | 13 |
| 三重県 | 1,102 | 14 |
| 茨城県 | 1,054 | 15 |
| 栃木県 | 958 | 16 |
| 山梨県 | 953 | 17 |
| 広島県 | 917 | 18 |
| 群馬県 | 884 | 19 |
| 和歌山県 | 855 | 20 |
| 石川県 | 849 | 21 |
| 長野県 | 827 | 22 |
| 福井県 | 813 | 23 |
| 岡山県 | 803 | 24 |
| 富山県 | 777 | 25 |
| 香川県 | 737 | 26 |
| 佐賀県 | 716 | 27 |
| 山口県 | 715 | 28 |
| 熊本県 | 693 | 29 |
| 宮城県 | 681 | 30 |
| 徳島県 | 651 | 31 |
| 沖縄県 | 640 | 32 |
| 大分県 | 614 | 33 |
| 鳥取県 | 613 | 34 |
| 新潟県 | 598 | 35 |
| 愛媛県 | 596 | 36 |
| 長崎県 | 592 | 37 |
| 北海道 | 584 | 38 |
| 福島県 | 577 | 39 |
| 山形県 | 472 | 40 |
| 高知県 | 465 | 41 |
| 宮崎県 | 441 | 42 |
| 島根県 | 427 | 43 |
| 鹿児島県 | 427 | 44 |
| 鹿儿岛 | 427 | 44 |
| 岩手県 | 360 | 45 |
| 秋田県 | 359 | 46 |
| 青森県 | 318 | 47 |

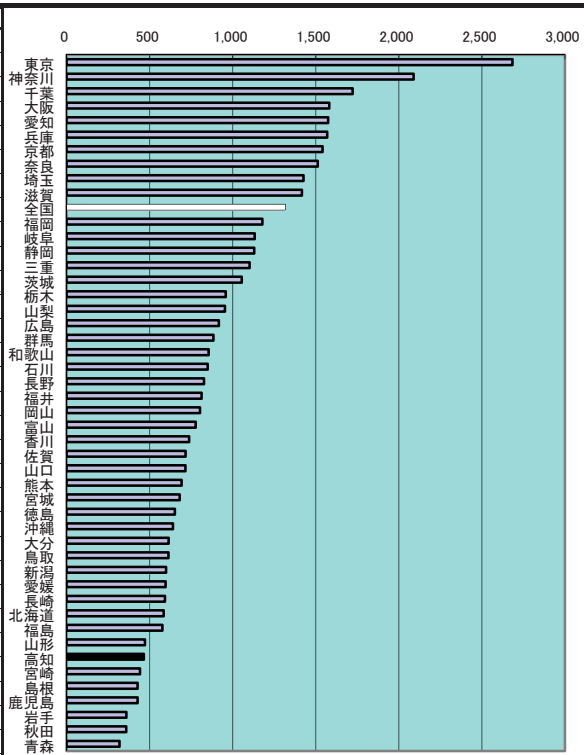

<参考> 主な外国人登録人員数(高知県・上位8位)

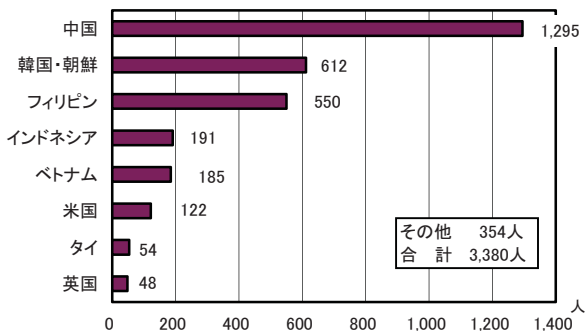

年次: 平成25年
 資料: 出入国管理統計
 出所: 法務省
 備考: 本県=全国平均の35.27%

52 労働力人口比率

| 都道府県名 | % | 順位 |
|-------|------|----|
| 長野 | 62.3 | 1 |
| 静岡県 | 62.3 | 2 |
| 福井県 | 61.8 | 3 |
| 愛知県 | 61.6 | 4 |
| 石川県 | 61.5 | 5 |
| 富山県 | 60.9 | 6 |
| 岐阜県 | 60.8 | 7 |
| 栃木県 | 60.6 | 8 |
| 佐賀県 | 60.4 | 9 |
| 鳥取県 | 60.4 | 10 |
| 群馬県 | 59.8 | 11 |
| 滋賀県 | 59.8 | 12 |
| 埼玉県 | 59.8 | 13 |
| 茨城県 | 59.5 | 14 |
| 山梨県 | 59.5 | 15 |
| 三重県 | 59.3 | 16 |
| 新潟県 | 59.3 | 17 |
| 山形県 | 59.1 | 18 |
| 宮城県 | 58.8 | 19 |
| 岩手県 | 58.8 | 20 |
| 青森県 | 58.7 | 21 |
| 島根県 | 58.6 | 22 |
| 岡山県 | 58.3 | 23 |
| 広島県 | 58.1 | 24 |
| 香川県 | 58.1 | 25 |
| 千葉県 | 58.0 | 26 |
| 福島県 | 57.8 | 27 |
| 全国 | 57.8 | - |
| 東京都 | 57.5 | 28 |
| 熊本県 | 57.4 | 29 |
| 大分県 | 57.3 | 30 |
| 沖縄県 | 57.1 | 31 |
| 鹿児島県 | 56.9 | 32 |
| 長崎県 | 56.8 | 33 |
| 宮城県 | 56.8 | 34 |
| 愛媛県 | 56.8 | 35 |
| 福岡県 | 56.4 | 36 |
| 神奈川県 | 56.4 | 37 |
| 秋田県 | 56.3 | 38 |
| 山口県 | 56.0 | 39 |
| 和歌山県 | 55.9 | 40 |
| 北海道 | 55.8 | 41 |
| 東京都 | 55.6 | 42 |
| 兵庫県 | 55.5 | 43 |
| 徳島県 | 55.1 | 44 |
| 高知県 | 54.6 | 45 |
| 大阪府 | 54.5 | 46 |
| 奈良県 | 53.3 | 47 |

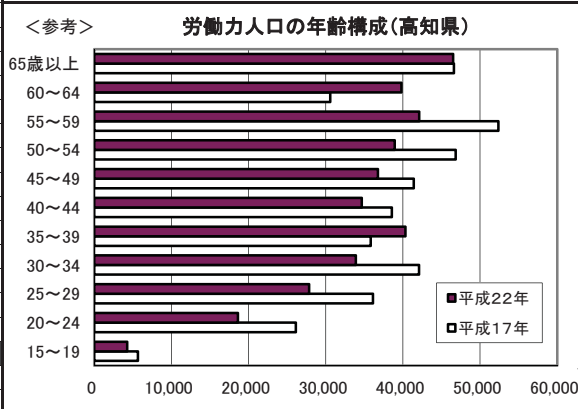
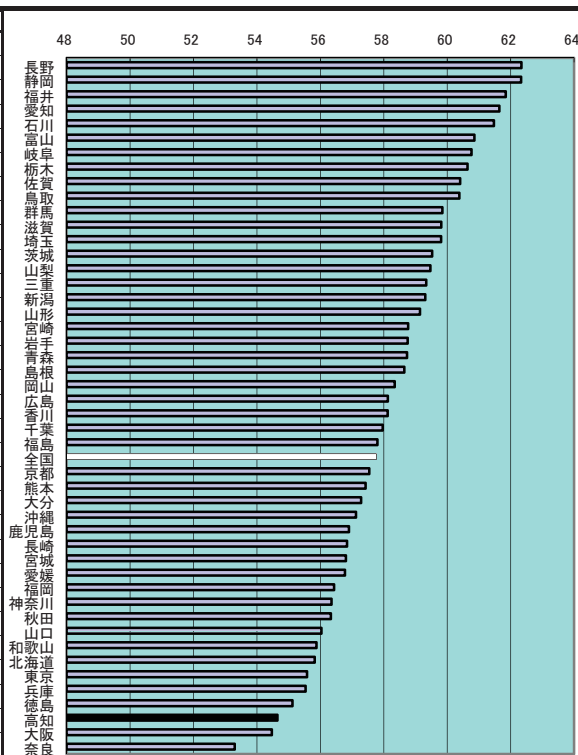

年次: 平成22年9月24~30日の一週間「調査週間」

上表 年次: 平成22年9月24~30日の一週間

資料: 国勢調査(5年毎の調査)

出所: 総務省統計局

備考: 本県=全国平均の94.61%

労働力人口比率

労働力人口÷15歳以上人口×100

労働力人口=就業者+完全失業者

53 第1次産業就業者比率

| 都道府県名 | % | 順位 |
|-------|------|----|
| 青森 | 12.7 | 1 |
| 高知 | 12.1 | 2 |
| 岩手 | 12.0 | 3 |
| 宮崎 | 11.4 | 4 |
| 熊本 | 10.2 | 5 |
| 鹿兒島 | 10.0 | 6 |
| 秋田 | 9.9 | 7 |
| 山形 | 9.8 | 8 |
| 長野 | 9.5 | 9 |
| 鳥取 | 9.3 | 10 |
| 和歌山 | 9.3 | 11 |
| 佐賀 | 9.2 | 12 |
| 徳島 | 8.5 | 13 |
| 島根 | 8.3 | 14 |
| 愛媛 | 8.0 | 15 |
| 長崎 | 7.9 | 16 |
| 福島 | 7.6 | 17 |
| 北海道 | 7.2 | 18 |
| 大分 | 7.2 | 19 |
| 山梨 | 7.2 | 20 |
| 新潟 | 6.1 | 21 |
| 茨城 | 5.8 | 22 |
| 香川 | 5.7 | 23 |
| 栃木 | 5.6 | 24 |
| 山口 | 5.4 | 25 |
| 群馬 | 5.4 | 26 |
| 宮城 | 5.0 | 27 |
| 沖縄 | 5.0 | 28 |
| 岡山 | 4.8 | 29 |
| 静岡 | 4.1 | 30 |
| 全国 | 4.0 | - |
| 福井 | 3.9 | 31 |
| 三重 | 3.7 | 32 |
| 富山 | 3.5 | 33 |
| 広島 | 3.3 | 34 |
| 石川 | 3.2 | 35 |
| 岐阜 | 3.1 | 36 |
| 福岡 | 2.9 | 37 |
| 千葉 | 2.9 | 38 |
| 滋賀 | 2.8 | 39 |
| 奈良 | 2.6 | 40 |
| 愛知 | 2.2 | 41 |
| 京都 | 2.1 | 42 |
| 兵庫 | 2.0 | 43 |
| 埼玉 | 1.7 | 44 |
| 神奈川 | 0.8 | 45 |
| 大阪 | 0.5 | 46 |
| 東京 | 0.4 | 47 |

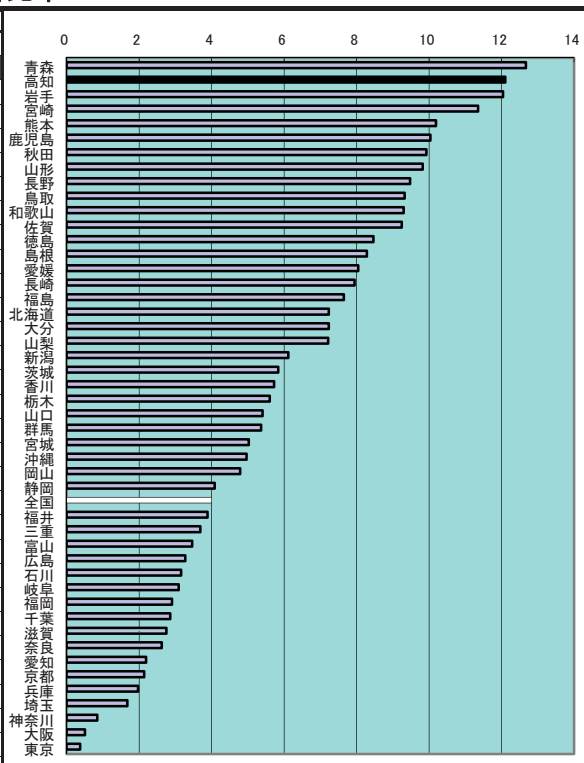

<参考> 産業3部門別就業者割合の推移(高知県)

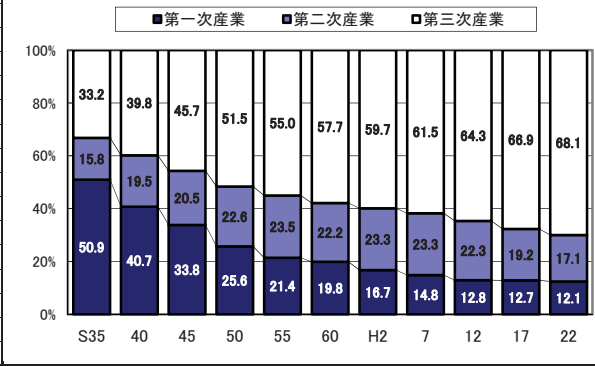

年次: 平成22年10月1日現在
 資料: 国勢調査(5年毎の調査)
 出所: 総務省統計局
 備考: 本県=全国平均の302.84%

上表 年次: 平成22年10月1日現在

労働

54 第2次産業就業者比率

| 都道府県名 | % | 順位 |
|-------|------|----|
| 富山 | 33.4 | 1 |
| 静岡 | 32.8 | 2 |
| 滋賀 | 32.7 | 3 |
| 岐阜 | 32.5 | 4 |
| 愛知 | 31.4 | 5 |
| 福井 | 31.3 | 6 |
| 三重 | 31.1 | 7 |
| 群馬 | 30.8 | 8 |
| 栃木 | 30.7 | 9 |
| 福島 | 29.2 | 10 |
| 山形 | 29.0 | 11 |
| 新潟 | 28.7 | 12 |
| 山梨 | 28.6 | 13 |
| 長野 | 28.5 | 14 |
| 茨城 | 28.2 | 15 |
| 石川 | 27.3 | 16 |
| 岡山 | 26.7 | 17 |
| 山口 | 26.2 | 18 |
| 広島 | 25.3 | 19 |
| 香川 | 24.9 | 20 |
| 秋田 | 24.7 | 21 |
| 兵庫 | 24.7 | 22 |
| 岩手 | 24.3 | 23 |
| 愛媛 | 23.8 | 24 |
| 全国 | 23.7 | - |
| 大分 | 23.5 | 25 |
| 佐賀 | 23.5 | 26 |
| 埼玉 | 23.5 | 27 |
| 徳島 | 23.4 | 28 |
| 島根 | 23.4 | 29 |
| 奈良 | 23.1 | 30 |
| 大阪 | 22.7 | 31 |
| 宮城 | 22.1 | 32 |
| 京都 | 21.9 | 33 |
| 鳥取 | 21.8 | 34 |
| 和歌山 | 21.7 | 35 |
| 神奈川 | 21.5 | 36 |
| 宮崎 | 20.8 | 37 |
| 熊本 | 20.6 | 38 |
| 青森 | 20.0 | 39 |
| 福岡 | 19.8 | 40 |
| 長崎 | 19.5 | 41 |
| 千葉 | 19.2 | 42 |
| 鹿児島 | 18.8 | 43 |
| 北海道 | 17.1 | 44 |
| 高知 | 17.1 | 45 |
| 東京都 | 15.2 | 46 |
| 沖縄 | 14.0 | 47 |

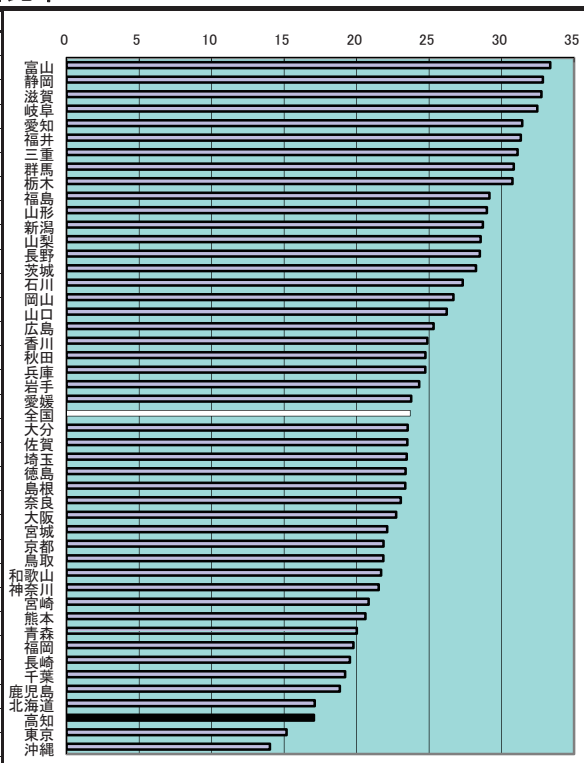

労働

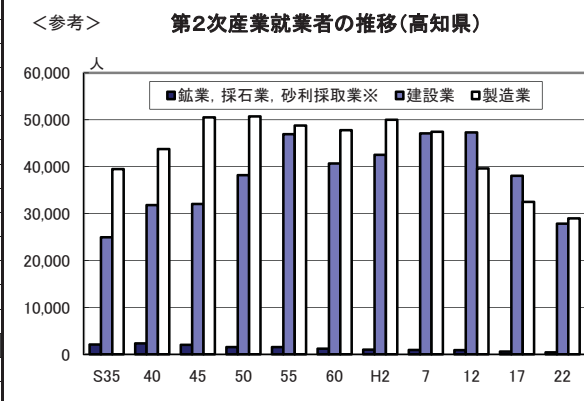

年次: 平成22年10月1日現在
 資料: 国勢調査(5年毎の調査)
 出所: 総務省統計局
 備考: 本県=全国平均の71.97%

上表 年次: 平成22年10月1日現在
 ※平成17年までは鉱業のみ

55 第3次産業就業者比率

| 都道府県名 | % | 順位 |
|------------|-------------|-----------|
| 神奈川県 | 72.7 | 1 |
| 沖縄県 | 72.3 | 2 |
| 福岡県 | 71.8 | 3 |
| 千葉県 | 71.6 | 4 |
| 東京都 | 70.8 | 5 |
| 宮城県 | 70.5 | 6 |
| 北海道 | 70.2 | 7 |
| 奈良県 | 70.2 | 8 |
| 長崎県 | 69.2 | 9 |
| 大阪府 | 68.7 | 10 |
| 高知県 | 68.1 | 11 |
| 埼玉県 | 67.6 | 12 |
| 兵庫県 | 67.5 | 13 |
| 京都府 | 67.2 | 14 |
| 鹿児島県 | 67.2 | 15 |
| 香川県 | 67.0 | 16 |
| 広島県 | 66.6 | 17 |
| 熊本県 | 66.6 | 18 |
| 全国 | 66.5 | - |
| 山口県 | 66.3 | 19 |
| 大分県 | 66.0 | 20 |
| 和歌山県 | 66.0 | 21 |
| 島根県 | 65.5 | 22 |
| 愛媛県 | 65.3 | 23 |
| 石川県 | 64.8 | 24 |
| 青森県 | 64.6 | 25 |
| 徳島県 | 64.4 | 26 |
| 宮崎県 | 64.3 | 27 |
| 佐賀県 | 64.2 | 28 |
| 秋田県 | 63.9 | 29 |
| 岡山県 | 63.6 | 30 |
| 鳥取県 | 63.4 | 31 |
| 福井県 | 63.0 | 32 |
| 新潟県 | 62.7 | 33 |
| 岩手県 | 62.3 | 34 |
| 山梨県 | 62.2 | 35 |
| 富山県 | 61.2 | 36 |
| 岐阜県 | 61.1 | 37 |
| 茨城県 | 60.8 | 38 |
| 群馬県 | 60.7 | 39 |
| 静岡県 | 60.5 | 40 |
| 福島県 | 60.0 | 41 |
| 愛知県 | 60.0 | 42 |
| 三重県 | 60.0 | 43 |
| 栃木県 | 59.6 | 44 |
| 山形県 | 59.5 | 45 |
| 滋賀県 | 59.4 | 46 |
| 長野県 | 58.6 | 47 |

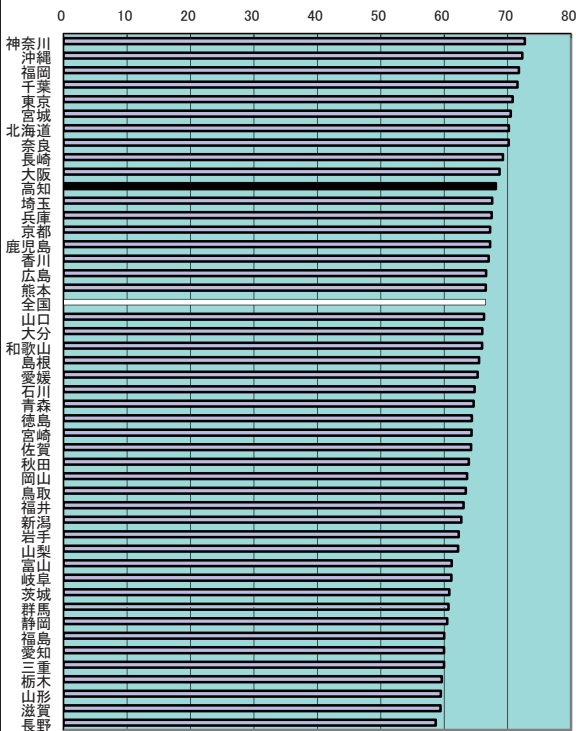

<参考>

第3次産業就業者数の推移(高知県)

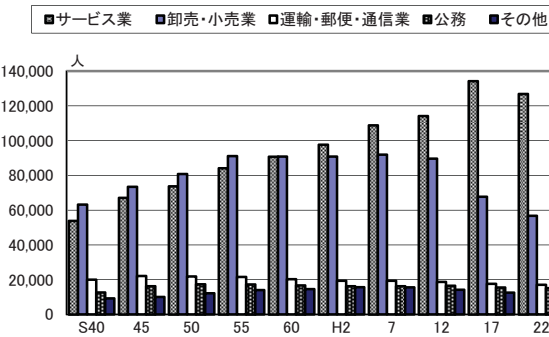

年表 年次: 平成22年10月1日現在
 ※産業分類の改訂により過去の数値とは必ずしも接続しない。

年次: 平成22年10月1日現在
 資料: 国勢調査(5年毎の調査)
 出所: 総務省統計局
 備考: 本県=全国平均の102.47%

労働

56 雇用者比率

| 都道府県名 | % | 順位 |
|-------|------|----|
| 神奈川県 | 88.9 | 1 |
| 宮城県 | 86.2 | 2 |
| 富山県 | 86.1 | 3 |
| 千葉県 | 85.8 | 4 |
| 滋賀県 | 85.5 | 5 |
| 広島県 | 85.1 | 6 |
| 埼玉県 | 85.1 | 7 |
| 兵庫県 | 84.8 | 8 |
| 山口県 | 84.5 | 9 |
| 福岡県 | 84.3 | 10 |
| 愛知県 | 84.3 | 11 |
| 奈良県 | 84.3 | 12 |
| 静岡県 | 84.2 | 13 |
| 香川県 | 84.1 | 14 |
| 新潟県 | 83.9 | 15 |
| 岡山県 | 83.7 | 16 |
| 三重県 | 83.7 | 17 |
| 岐阜県 | 83.6 | 18 |
| 福井県 | 83.5 | 19 |
| 北海道 | 83.4 | 20 |
| 群馬県 | 83.3 | 21 |
| 栃木県 | 83.3 | 22 |
| 大阪府 | 83.2 | 23 |
| 石川県 | 83.1 | 24 |
| 全国 | 83.0 | - |
| 大分県 | 82.2 | 25 |
| 茨城県 | 82.1 | 26 |
| 福島県 | 82.1 | 27 |
| 島根県 | 81.9 | 28 |
| 秋田県 | 80.5 | 29 |
| 岩手県 | 80.5 | 30 |
| 愛媛県 | 80.4 | 31 |
| 山形県 | 80.2 | 32 |
| 長崎県 | 80.2 | 33 |
| 山梨県 | 79.7 | 34 |
| 熊本県 | 79.6 | 35 |
| 長野県 | 79.6 | 36 |
| 徳島県 | 79.5 | 37 |
| 佐賀県 | 79.4 | 38 |
| 鳥取県 | 79.4 | 39 |
| 京都府 | 79.3 | 40 |
| 鹿児島県 | 79.0 | 41 |
| 沖縄県 | 78.9 | 42 |
| 青森県 | 78.4 | 43 |
| 東京都 | 78.3 | 44 |
| 宮崎県 | 77.8 | 45 |
| 高知県 | 76.7 | 46 |
| 和歌山県 | 76.4 | 47 |

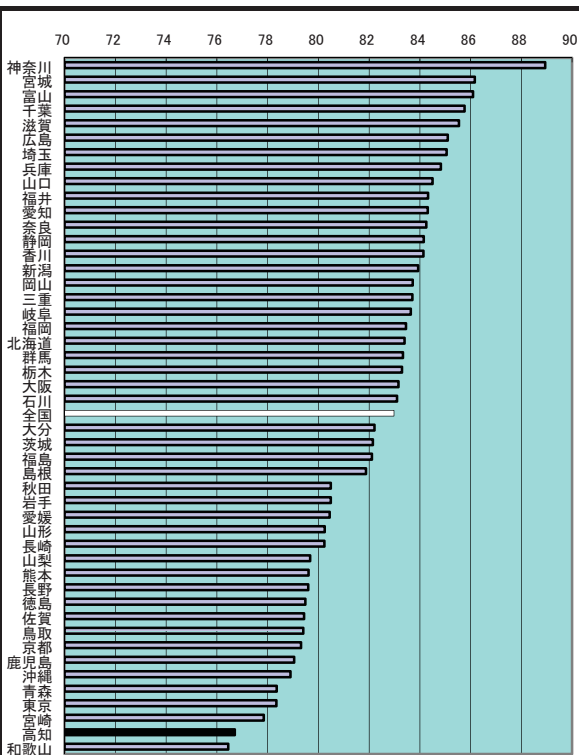

労働

<参考> 従業上の地位別就業者構成比(高知県)

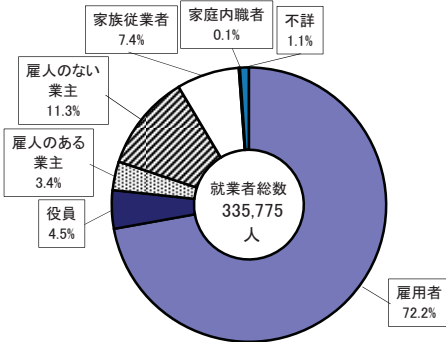

年次: 平成22年10月1日現在

上表 年次: 平成22年10月1日現在

資料: 国勢調査(5年毎の調査)

出所: 総務省統計局

備考: 本県=全国平均の92.44%

雇用者比率

雇用者数÷就業者数×100

※役員を含む

57 県外就業者比率

| 都道府県名 | % | 順位 |
|-------|-------|----|
| 奈良 | 28.16 | 1 |
| 埼玉 | 27.09 | 2 |
| 千葉 | 26.31 | 3 |
| 神奈川県 | 23.29 | 4 |
| 兵庫 | 13.41 | 5 |
| 東京都 | 11.13 | 6 |
| 岐阜 | 10.65 | 7 |
| 滋賀 | 10.62 | 8 |
| 茨城 | 9.45 | 9 |
| 全国 | 8.11 | - |
| 佐賀 | 7.22 | 10 |
| 東京都 | 6.71 | 11 |
| 和歌山 | 6.55 | 12 |
| 栃木 | 6.36 | 13 |
| 三重 | 5.66 | 14 |
| 大阪 | 5.20 | 15 |
| 群馬 | 4.96 | 16 |
| 山梨 | 3.27 | 17 |
| 山口 | 2.54 | 18 |
| 鳥取 | 2.51 | 19 |
| 福岡 | 2.36 | 20 |
| 岡山 | 2.15 | 21 |
| 島根 | 2.15 | 22 |
| 熊本 | 1.95 | 23 |
| 愛知県 | 1.88 | 24 |
| 大分 | 1.61 | 25 |
| 大岩 | 1.59 | 26 |
| 福島 | 1.58 | 27 |
| 徳島 | 1.53 | 28 |
| 静岡 | 1.50 | 29 |
| 長崎 | 1.40 | 30 |
| 広島 | 1.37 | 31 |
| 宮城 | 1.31 | 32 |
| 香川 | 1.23 | 33 |
| 石川 | 1.21 | 34 |
| 宮崎 | 1.21 | 35 |
| 富山 | 1.20 | 36 |
| 福井 | 1.15 | 37 |
| 鹿児島 | 1.06 | 38 |
| 愛媛 | 0.78 | 39 |
| 山形 | 0.73 | 40 |
| 青森 | 0.71 | 41 |
| 高知 | 0.70 | 42 |
| 長野 | 0.69 | 43 |
| 秋田 | 0.53 | 44 |
| 新潟 | 0.34 | 45 |
| 北海道 | 0.17 | 46 |
| 沖縄 | 0.16 | 47 |

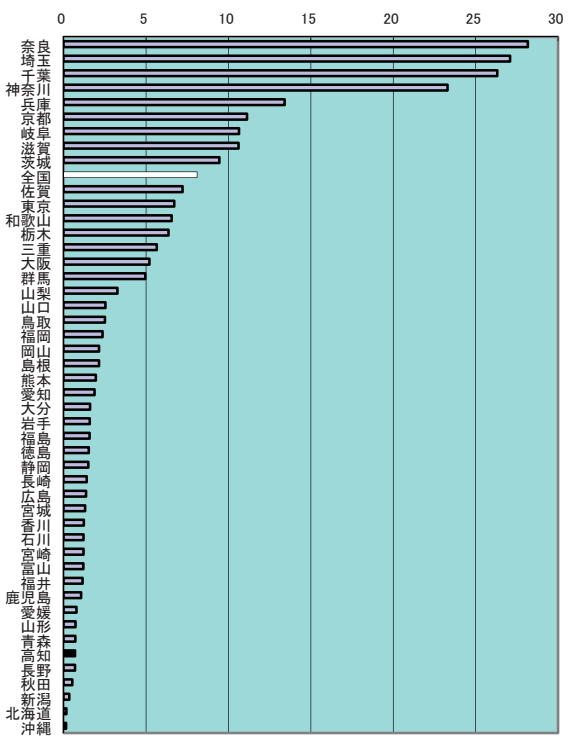

<参考> 昼夜間人口比率(上位・下位3都府県と高知県)

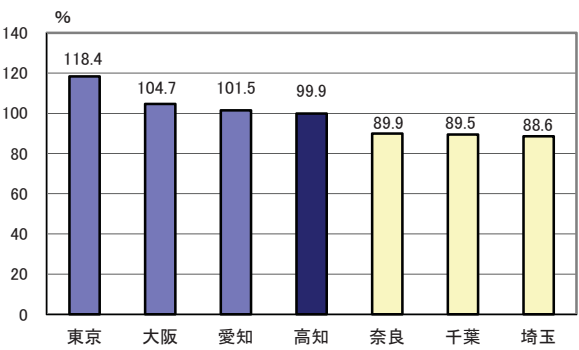

年次：平成22年10月1日現在
 資料：国勢調査(5年毎の調査)
 出所：総務省統計局
 備考：本県＝全国平均の8.61%
 県外就業者とは、従業員が常住地と異なる都道府県にある就業者をいう。

労働

58 女性就業者比率(対女性15歳以上人口)

| 都道府県名 | % | 順位 |
|-------|------|----|
| 福井 | 50.2 | 1 |
| 石川 | 50.0 | 2 |
| 長野 | 49.5 | 3 |
| 富山 | 49.1 | 4 |
| 鳥取 | 48.9 | 5 |
| 静岡 | 48.9 | 6 |
| 佐賀 | 48.1 | 7 |
| 岐阜 | 47.9 | 8 |
| 愛知 | 47.9 | 9 |
| 島根 | 47.5 | 10 |
| 山形 | 47.1 | 11 |
| 新潟 | 47.1 | 12 |
| 宮崎 | 47.0 | 13 |
| 栃木 | 46.9 | 14 |
| 山梨 | 46.6 | 15 |
| 三重 | 46.5 | 16 |
| 群馬 | 46.5 | 17 |
| 滋賀 | 46.3 | 18 |
| 熊本 | 46.1 | 19 |
| 岩手 | 45.9 | 20 |
| 香川 | 45.7 | 21 |
| 広島 | 45.5 | 22 |
| 埼玉 | 45.4 | 23 |
| 茨城 | 45.1 | 24 |
| 青森 | 44.9 | 25 |
| 岡山 | 44.9 | 26 |
| 京都 | 44.8 | 27 |
| 福島 | 44.7 | 28 |
| 鹿児島 | 44.7 | 29 |
| 全国 | 44.7 | - |
| 大分 | 44.3 | 30 |
| 高知 | 44.3 | 31 |
| 長崎 | 44.2 | 32 |
| 千葉 | 44.1 | 33 |
| 東京都 | 43.7 | 34 |
| 愛媛 | 43.6 | 35 |
| 福岡 | 43.6 | 36 |
| 山口 | 43.4 | 37 |
| 秋田 | 43.4 | 38 |
| 沖縄 | 43.4 | 39 |
| 宮城 | 43.2 | 40 |
| 徳島 | 43.2 | 41 |
| 神奈川県 | 42.8 | 42 |
| 和歌山 | 42.6 | 43 |
| 北海道 | 42.5 | 44 |
| 兵庫 | 42.0 | 45 |
| 大阪 | 41.1 | 46 |
| 奈良 | 39.0 | 47 |

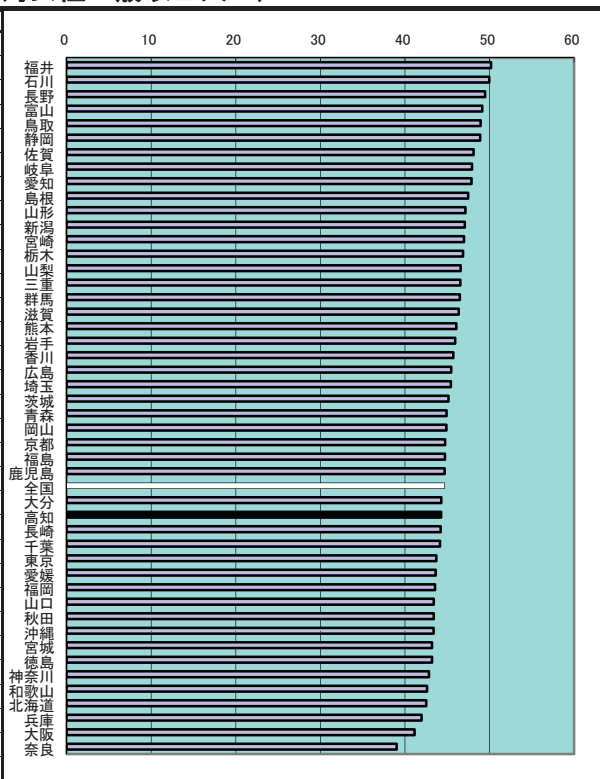

労働

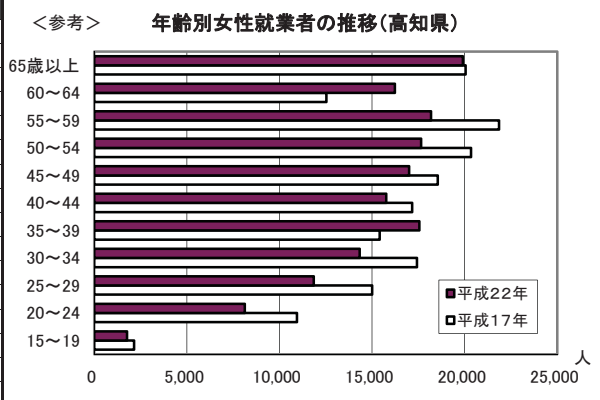

年次: 平成22年10月1日現在
資料: 国勢調査(5年毎の調査)
出所: 総務省統計局
備考: 本県=全国平均の99.08%

上表 年次: 平成22年9月24~30日の一週間

59 有効求人倍率(パートタイム含まない)

| 都道府県名 | 倍 | 順位 |
|-------|------|----|
| 愛知 | 1.08 | 1 |
| 宮城 | 1.05 | 2 |
| 東京 | 0.97 | 3 |
| 香川 | 0.96 | 4 |
| 福井 | 0.96 | 4 |
| 福島 | 0.95 | 6 |
| 岡山 | 0.91 | 7 |
| 岐阜 | 0.88 | 8 |
| 富山 | 0.84 | 9 |
| 島根 | 0.83 | 10 |
| 石川 | 0.83 | 10 |
| 群馬 | 0.83 | 10 |
| 岩手 | 0.83 | 10 |
| 広島 | 0.77 | 14 |
| 三重 | 0.75 | 15 |
| 長野 | 0.74 | 16 |
| 新潟 | 0.74 | 16 |
| 山形 | 0.74 | 16 |
| 徳島 | 0.73 | 19 |
| 山口 | 0.72 | 20 |
| 茨城 | 0.72 | 20 |
| 栃木 | 0.72 | 20 |
| 全国 | 0.71 | - |
| 大阪 | 0.71 | 23 |
| 愛媛 | 0.70 | 24 |
| 京都 | 0.70 | 24 |
| 静岡 | 0.69 | 26 |
| 和歌山 | 0.63 | 27 |
| 大分 | 0.63 | 27 |
| 宮崎 | 0.62 | 29 |
| 福岡 | 0.61 | 30 |
| 熊本 | 0.58 | 31 |
| 鳥取 | 0.57 | 32 |
| 佐賀 | 0.57 | 32 |
| 滋賀 | 0.56 | 34 |
| 千葉 | 0.56 | 34 |
| 北海道 | 0.56 | 34 |
| 山梨 | 0.55 | 37 |
| 兵庫 | 0.55 | 37 |
| 長崎 | 0.54 | 39 |
| 鹿児島 | 0.54 | 39 |
| 奈良 | 0.53 | 42 |
| 神奈川 | 0.51 | 43 |
| 埼玉 | 0.50 | 44 |
| 青森 | 0.49 | 45 |
| 高知 | 0.48 | 46 |
| 沖縄 | 0.36 | 47 |

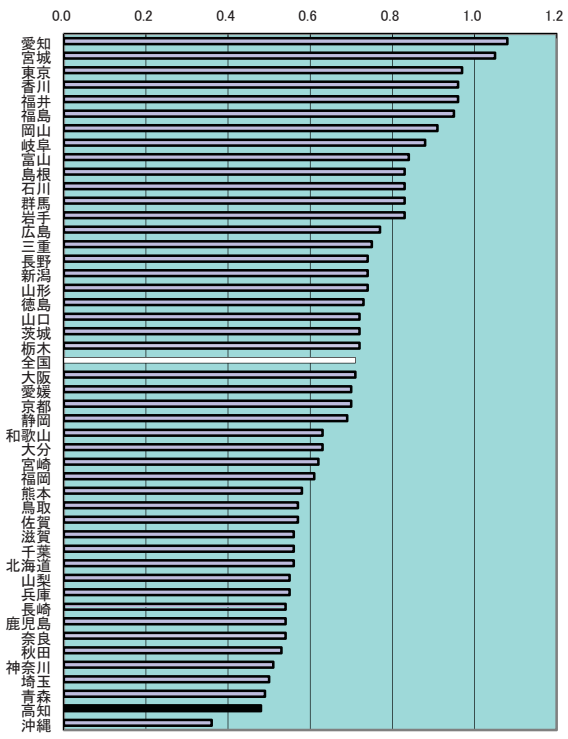

<参考> 高等学校新規卒業者の就職状況(高知県)

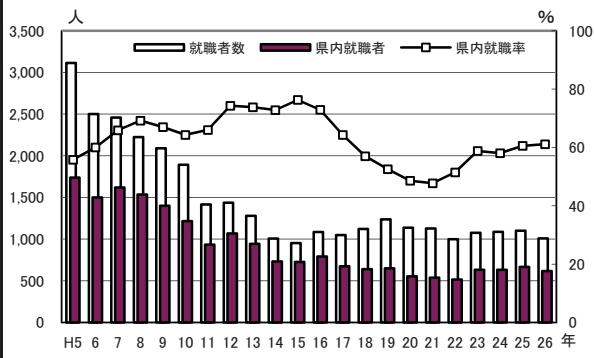

年次: 平成24年度

資料: 社会生活統計指標2015

出所: 総務省統計局

備考: 本県=全国平均の67.61%

有効求人倍率とは、公共職業安定所に申し込まれて
いる求職者に対する求人数の割合であり、労働力の
需給状況を示す。

上表 年次: 各年3月卒

資料: 業務概況

出所: 高知労働局

労働

60 有効求人倍率(パートタイム含む)

| 都道府県名 | 倍 | 順位 |
|-----------|-------------|-----------|
| 福井 | 1.18 | 1 |
| 愛知 | 1.14 | 2 |
| 東京都 | 1.13 | 3 |
| 宮城 | 1.12 | 4 |
| 岡山 | 1.09 | 5 |
| 香川 | 1.08 | 6 |
| 福島 | 1.06 | 7 |
| 富山 | 0.99 | 8 |
| 岐阜 | 0.98 | 9 |
| 石川 | 0.97 | 10 |
| 群馬 | 0.97 | 10 |
| 島根 | 0.96 | 12 |
| 岩手 | 0.94 | 13 |
| 山形 | 0.91 | 14 |
| 広島 | 0.90 | 15 |
| 三重 | 0.90 | 15 |
| 徳島 | 0.89 | 17 |
| 山口 | 0.87 | 18 |
| 新潟 | 0.85 | 19 |
| 和歌山 | 0.84 | 20 |
| 愛媛 | 0.83 | 21 |
| 長野 | 0.82 | 22 |
| 全国 | 0.82 | — |
| 栃木 | 0.82 | 22 |
| 京都 | 0.81 | 24 |
| 大阪 | 0.81 | 24 |
| 茨城 | 0.80 | 26 |
| 静岡 | 0.79 | 27 |
| 佐賀 | 0.75 | 28 |
| 大分 | 0.74 | 29 |
| 鳥取 | 0.72 | 30 |
| 奈良 | 0.72 | 30 |
| 福岡 | 0.72 | 30 |
| 宮崎 | 0.71 | 33 |
| 熊本 | 0.69 | 34 |
| 兵庫 | 0.69 | 34 |
| 秋田 | 0.69 | 34 |
| 滋賀 | 0.68 | 37 |
| 山梨 | 0.67 | 38 |
| 鹿島 | 0.66 | 39 |
| 長崎 | 0.65 | 41 |
| 高知 | 0.63 | 42 |
| 北海道 | 0.62 | 43 |
| 青森 | 0.61 | 44 |
| 神奈川 | 0.59 | 45 |
| 埼玉 | 0.58 | 46 |
| 沖縄 | 0.42 | 47 |

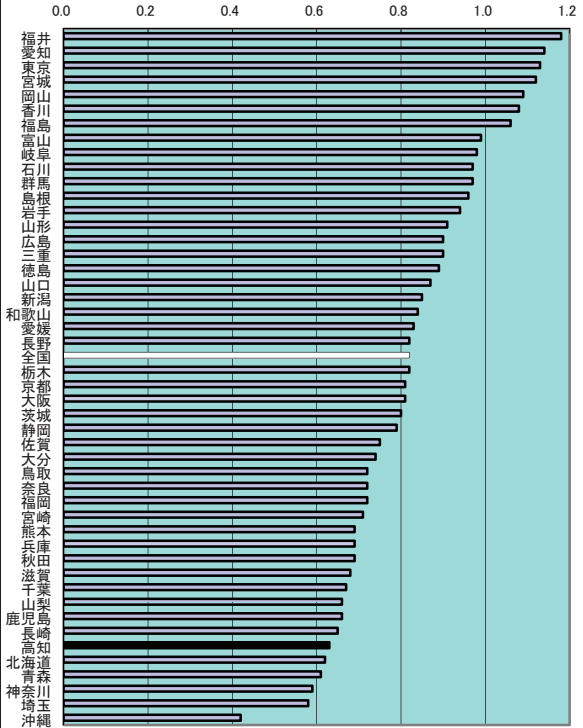

労働

<参考> 有効求人倍率(パートタイム含む)の推移 (年度平均)

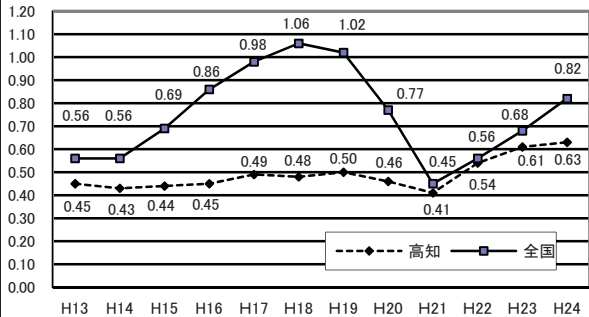

年次: 平成24年度

資料: 総務省統計局刊行, 総務省統計研修所編集「日本の統計 2014」

出所: 総務省統計局

備考: 本県=全国平均の76.83%

有効求人倍率

有効求人数 ÷ 有効求職者数

※新規卒者を除き、パートタイム労働者を含む

61 中高年齢者(45歳以上)就職率

| 都道府県名 | % | 順位 |
|-------|------|----|
| 岩手 | 10.1 | 1 |
| 福井 | 8.3 | 2 |
| 福島 | 7.8 | 3 |
| 富山 | 7.6 | 4 |
| 宮城 | 7.5 | 5 |
| 島根 | 7.3 | 6 |
| 大分 | 7.3 | 6 |
| 宮崎 | 7.3 | 6 |
| 石川 | 7.1 | 9 |
| 山形 | 7.1 | 9 |
| 秋田 | 6.8 | 11 |
| 長野 | 6.5 | 12 |
| 新潟 | 6.5 | 12 |
| 香川 | 6.4 | 14 |
| 鹿児島 | 6.4 | 14 |
| 鳥取 | 6.4 | 14 |
| 佐賀 | 6.4 | 14 |
| 岡山 | 6.3 | 18 |
| 岐阜 | 6.3 | 18 |
| 徳島 | 6.2 | 20 |
| 山口 | 6.2 | 20 |
| 長崎 | 6.2 | 20 |
| 和歌山 | 6.2 | 20 |
| 愛媛 | 6.0 | 24 |
| 熊本 | 5.9 | 25 |
| 三重 | 5.8 | 26 |
| 栃木 | 5.8 | 26 |
| 青森 | 5.8 | 26 |
| 広島 | 5.7 | 29 |
| 滋賀 | 5.6 | 30 |
| 山梨 | 5.5 | 31 |
| 兵庫 | 5.5 | 31 |
| 茨城 | 5.5 | 31 |
| 福岡 | 5.5 | 31 |
| 高知 | 5.3 | 35 |
| 全国 | 5.3 | - |
| 群馬 | 5.3 | 35 |
| 静岡 | 5.2 | 37 |
| 奈良 | 4.9 | 38 |
| 京都 | 4.8 | 39 |
| 大阪 | 4.8 | 39 |
| 愛知 | 4.4 | 41 |
| 千葉 | 4.3 | 42 |
| 北海道 | 4.2 | 43 |
| 東京 | 3.8 | 44 |
| 沖縄 | 3.8 | 44 |
| 埼玉 | 3.7 | 46 |
| 神奈川 | 3.5 | 47 |

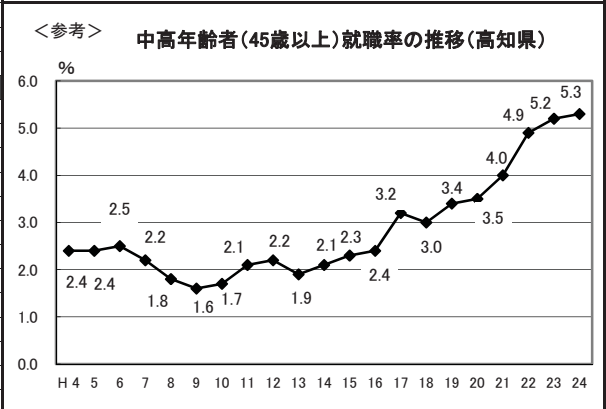
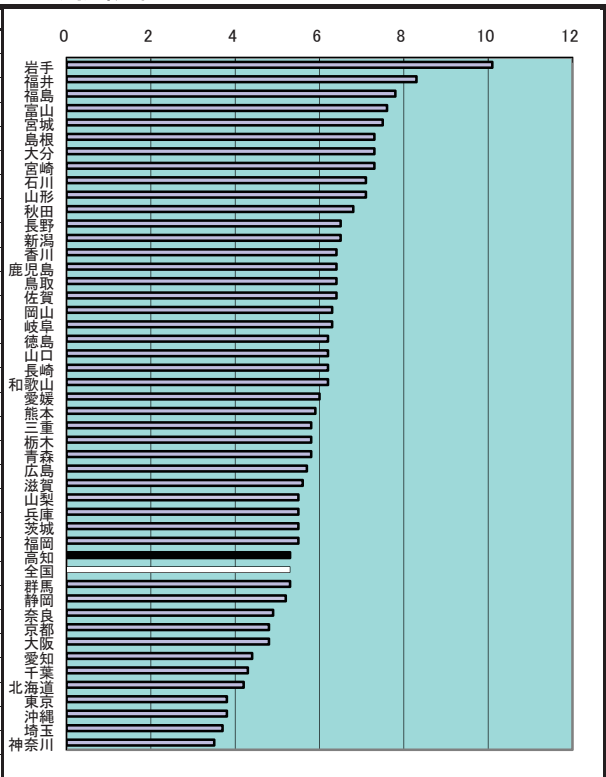

年次: 平成24年度
 資料: 社会生活統計指標2015
 出所: 総務省統計局
 備考: 本県 = 全国平均の100.00%
 中高年齢者(45歳以上)就職率

$$\frac{\text{中高年齢者就職件数}}{\text{中高年齢者月間有効求職者数}} \times 100$$

労働

62 常用労働者月間現金給与総額

| 都道府県名 | 円 | 順位 |
|-------|----------------|-----------|
| 東京 | 410,458 | 1 |
| 愛知 | 331,491 | 2 |
| 大阪 | 330,953 | 3 |
| 神奈川県 | 321,818 | 4 |
| 全国 | 314,048 | - |
| 三重 | 313,346 | 5 |
| 静岡 | 312,479 | 6 |
| 栃木 | 310,685 | 7 |
| 岡山 | 305,105 | 8 |
| 滋賀 | 304,771 | 9 |
| 茨城 | 302,394 | 10 |
| 香川 | 299,303 | 11 |
| 富山 | 299,089 | 12 |
| 兵庫 | 299,061 | 13 |
| 長野 | 297,060 | 14 |
| 宮城 | 296,880 | 15 |
| 福岡 | 296,062 | 16 |
| 群馬 | 295,385 | 17 |
| 徳島 | 294,280 | 18 |
| 山口 | 293,905 | 19 |
| 千葉 | 292,795 | 20 |
| 福島 | 292,629 | 21 |
| 福井 | 292,025 | 22 |
| 広島 | 290,532 | 23 |
| 山梨 | 286,700 | 24 |
| 石川 | 284,610 | 25 |
| 和歌山 | 284,085 | 26 |
| 京都 | 283,195 | 27 |
| 高知 | 282,604 | 28 |
| 新潟 | 282,469 | 29 |
| 埼玉 | 278,145 | 30 |
| 岐阜 | 275,919 | 31 |
| 山形 | 275,663 | 32 |
| 熊本 | 274,232 | 33 |
| 島根 | 273,373 | 34 |
| 岩手 | 272,519 | 35 |
| 佐賀 | 272,093 | 36 |
| 北海道 | 269,402 | 37 |
| 愛媛 | 265,416 | 38 |
| 大分 | 262,267 | 39 |
| 奈良 | 261,524 | 40 |
| 青森 | 257,302 | 41 |
| 鳥取 | 256,587 | 42 |
| 秋田 | 252,163 | 43 |
| 長崎 | 250,521 | 44 |
| 鹿児島 | 249,953 | 45 |
| 宮崎 | 245,955 | 46 |
| 沖縄 | 242,194 | 47 |

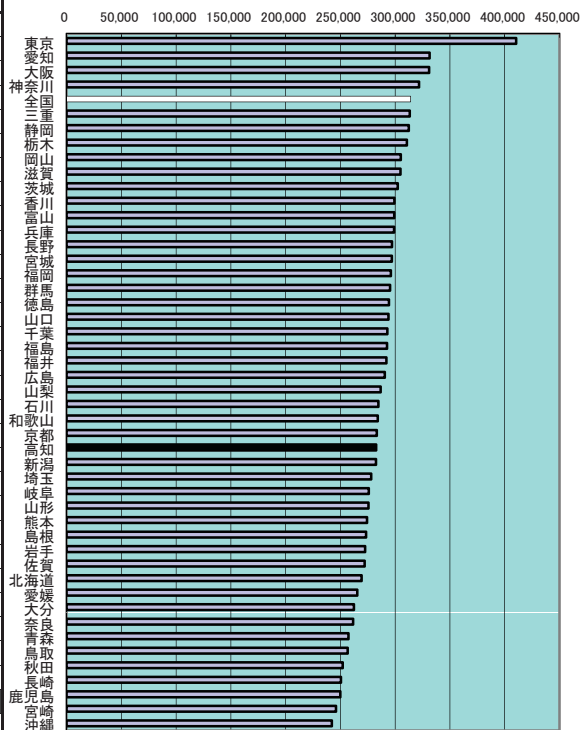

<参考>

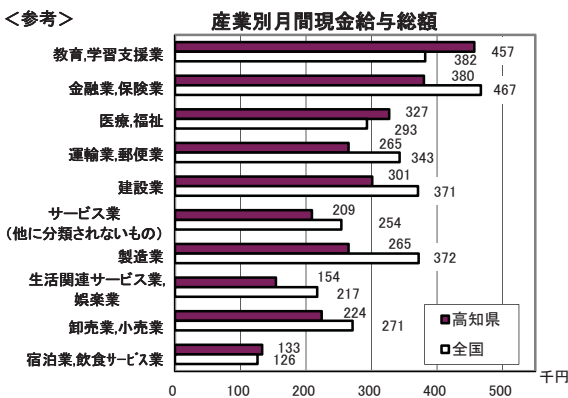

年次：平成25年
 資料：毎月勤労統計調査年報
 出所：厚生労働省
 備考：本県＝全国平均の89.99%

年次：平成25年
 資料：毎月勤労統計調査地方調査年報
 出所：県統計課

※事業所規模5人以上
 現金給与総額とは、所得税・社会保険料等を差し引く前の金額で、超過労働給与、賞与、諸手当等を含む。

63 常用労働者月間総実労働時間数

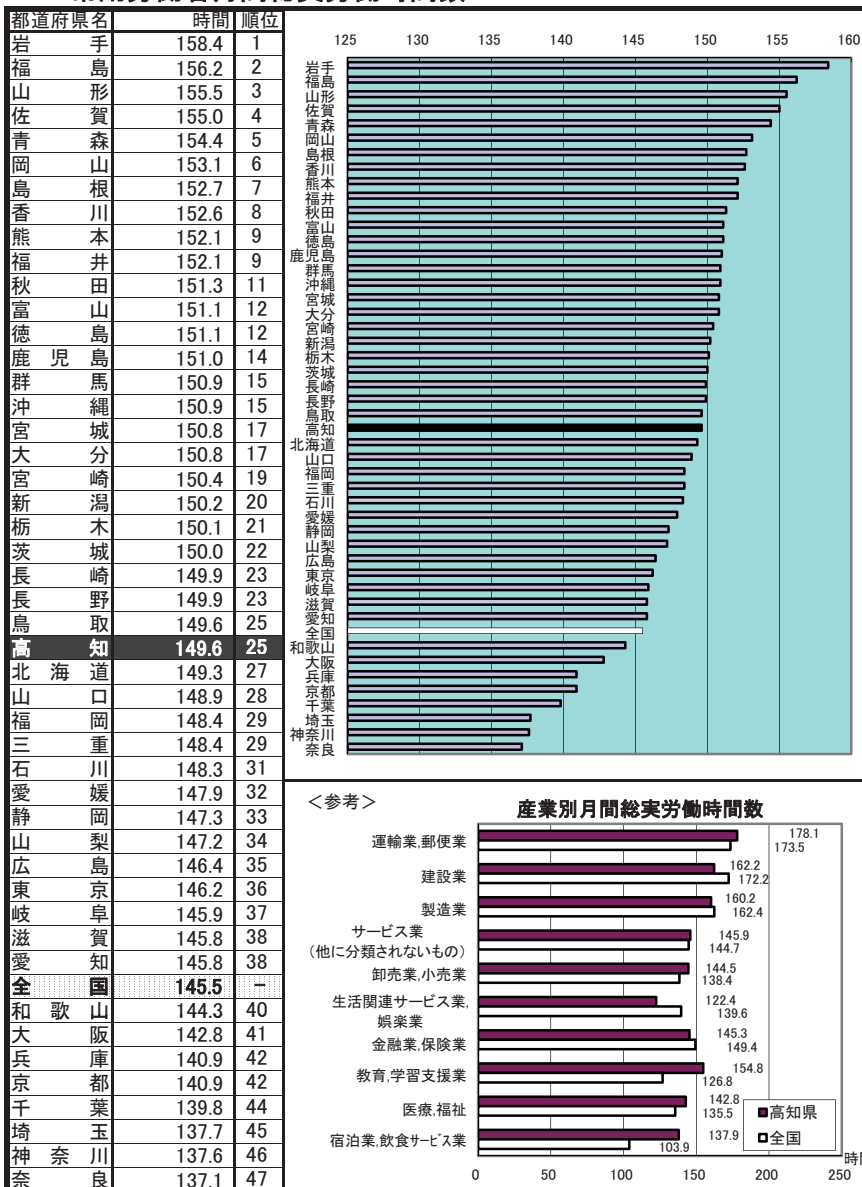

<参考>

産業別月間総実労働時間数

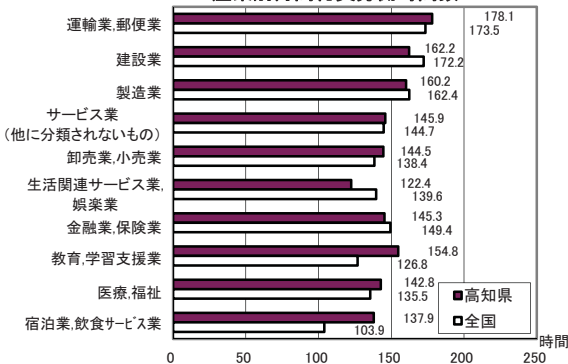

年次：平成25年

資料：毎月勤労統計調査年報

出所：厚生労働省

備考：本県＝全国平均の102.82%

※事業所規模5人以上

総実労働時間数とは、就業規則で決まる

所定内労働時間数と早出、残業、休日出勤等の

所定外労働時間数の合計である。

上表 年次：平成25年

資料：毎月勤労統計調査地方調査年報

出所：県統計課

労働

64 労働災害度率

| 都道府県名 | 度率 | 順位 |
|-------|------|----|
| 北海道 | 3.36 | 1 |
| 佐賀 | 2.44 | 2 |
| 沖縄 | 2.40 | 3 |
| 和歌山 | 2.26 | 4 |
| 京都 | 2.21 | 5 |
| 埼玉 | 2.05 | 6 |
| 山梨 | 2.04 | 7 |
| 岩手 | 2.00 | 8 |
| 高知 | 1.96 | 9 |
| 福島 | 1.92 | 10 |
| 徳島 | 1.90 | 11 |
| 島根 | 1.84 | 12 |
| 千葉 | 1.82 | 13 |
| 奈良 | 1.80 | 14 |
| 大阪 | 1.77 | 15 |
| 鹿児島 | 1.76 | 16 |
| 岐阜 | 1.71 | 17 |
| 神奈川 | 1.70 | 18 |
| 岡山 | 1.60 | 19 |
| 全国 | 1.58 | - |
| 青森 | 1.56 | 20 |
| 愛媛 | 1.56 | 20 |
| 福岡 | 1.56 | 20 |
| 福井 | 1.53 | 23 |
| 宮崎 | 1.52 | 24 |
| 兵庫 | 1.52 | 24 |
| 鳥取 | 1.50 | 26 |
| 長野 | 1.47 | 27 |
| 群馬 | 1.43 | 29 |
| 新潟 | 1.41 | 30 |
| 山形 | 1.41 | 30 |
| 広島 | 1.38 | 32 |
| 東京 | 1.38 | 32 |
| 熊本 | 1.36 | 34 |
| 茨城 | 1.35 | 35 |
| 宮城 | 1.34 | 36 |
| 秋田 | 1.33 | 37 |
| 富山 | 1.28 | 38 |
| 三重 | 1.28 | 38 |
| 静岡 | 1.23 | 40 |
| 香川 | 1.22 | 41 |
| 大分 | 1.20 | 42 |
| 石川 | 1.14 | 43 |
| 愛知 | 1.09 | 44 |
| 山口 | 1.03 | 45 |
| 滋賀 | 1.00 | 46 |
| 栃木 | 0.86 | 47 |

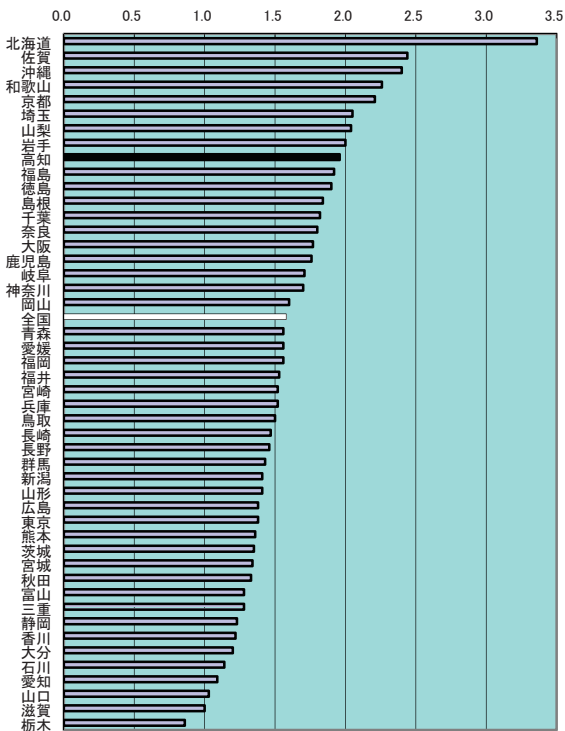

年次：平成25年
 資料：労働災害動向調査報告
 出所：厚生労働省
 備考：本県＝全国平均の124.05%

労働災害度率とは、100万延べ実労働時間当たりの労働災害による死傷者数をもって災害発生の頻度を表したものの。

$$\text{度率} = \frac{\text{労働災害による死傷者数} \times 1,000,000}{\text{延べ実労働時間数}}$$

※総合工事業を除く

65 実収入(1ヶ月間・勤労者世帯)

| 都道府県名 | 千円 | 順位 |
|-------|-------|----|
| 香川 | 591.8 | 1 |
| 奈良 | 565.6 | 2 |
| 京都 | 553.2 | 3 |
| 埼玉 | 530.0 | 4 |
| 石川 | 520.3 | 5 |
| 徳島 | 519.5 | 6 |
| 茨城 | 518.7 | 7 |
| 鹿児島 | 518.1 | 8 |
| 大分 | 513.1 | 9 |
| 高島 | 511.5 | 10 |
| 栃木 | 510.6 | 11 |
| 静岡 | 509.0 | 12 |
| 福井 | 500.3 | 13 |
| 愛知 | 493.0 | 14 |
| 和歌山 | 492.2 | 15 |
| 岡山 | 490.3 | 16 |
| 鳥取 | 482.8 | 17 |
| 高知 | 482.7 | 18 |
| 富山 | 479.9 | 19 |
| 東京 | 477.3 | 20 |
| 神奈川 | 473.7 | 21 |
| 大阪 | 473.7 | 22 |
| 山形 | 472.8 | 23 |
| 全国 | 463.4 | - |
| 新潟 | 461.1 | 24 |
| 岩手 | 460.6 | 25 |
| 長野 | 459.8 | 26 |
| 福島 | 455.8 | 27 |
| 山口 | 452.6 | 28 |
| 岐阜 | 451.3 | 29 |
| 山梨 | 445.6 | 30 |
| 三重 | 444.6 | 31 |
| 長崎 | 444.3 | 32 |
| 広島 | 437.1 | 33 |
| 熊本 | 436.7 | 34 |
| 北海道 | 436.5 | 35 |
| 青森 | 436.1 | 36 |
| 愛媛 | 431.7 | 37 |
| 福岡 | 422.3 | 38 |
| 秋田 | 419.4 | 39 |
| 佐賀 | 409.1 | 40 |
| 宮崎 | 406.2 | 41 |
| 千葉 | 391.3 | 42 |
| 宮城 | 391.2 | 43 |
| 滋賀 | 376.5 | 44 |
| 沖縄 | 376.2 | 45 |
| 群馬 | 334.9 | 46 |
| 兵庫 | 320.1 | 47 |

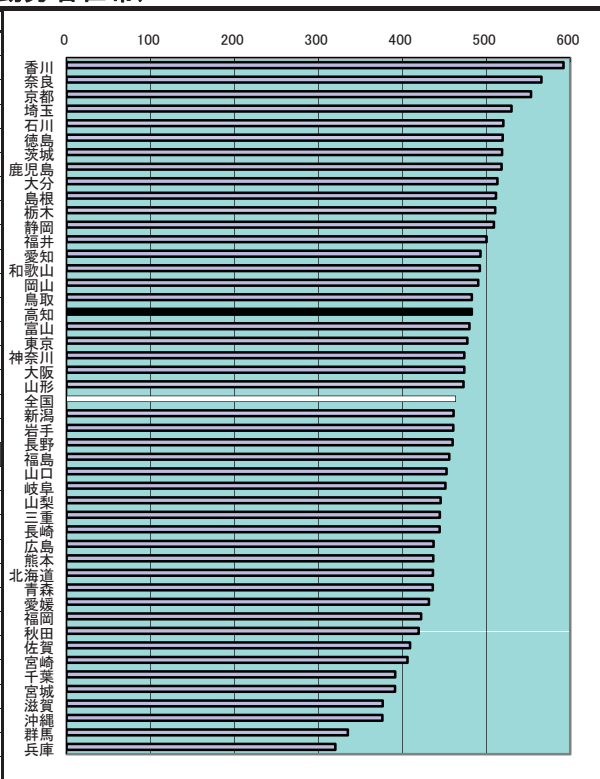

<参考> 1世帯当たり年平均1ヵ月の実収入(勤労者世帯)

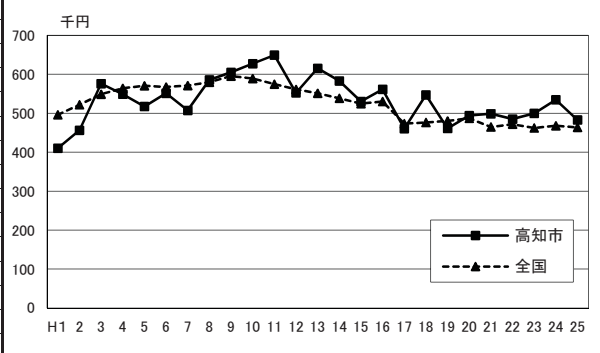

年次: 平成25年
 資料: 家計調査年報
 出所: 総務省統計局
 備考: 本県 = 全国平均の104.16%
 ※数字は都道府県庁所在市のもの。
 ※平成16年以前は「二人以上の世帯」、平成17年以降は「総世帯」。

66 消費支出(1ヶ月間・勤労者世帯)

| 都道府県名 | 千円 | 順位 |
|-----------|--------------|-----------|
| 奈良 | 319.4 | 1 |
| 京都 | 315.5 | 2 |
| 島根 | 313.0 | 3 |
| 鹿児島 | 312.5 | 4 |
| 静岡 | 312.0 | 5 |
| 香川 | 309.7 | 6 |
| 大分 | 307.6 | 7 |
| 東京 | 305.5 | 8 |
| 石川 | 304.0 | 9 |
| 三重 | 301.9 | 10 |
| 神奈川 | 295.5 | 11 |
| 山形 | 294.1 | 12 |
| 岩手 | 293.5 | 13 |
| 福井 | 291.5 | 14 |
| 栃木 | 289.5 | 15 |
| 長崎 | 287.9 | 16 |
| 徳島 | 286.3 | 17 |
| 茨城 | 285.8 | 18 |
| 秋田 | 284.2 | 19 |
| 富山 | 283.8 | 20 |
| 愛媛 | 282.2 | 21 |
| 愛知 | 280.0 | 22 |
| 和歌山 | 277.5 | 23 |
| 埼玉 | 276.7 | 24 |
| 全国 | 275.5 | - |
| 長野 | 275.1 | 25 |
| 鳥取 | 274.3 | 26 |
| 岐阜 | 271.0 | 27 |
| 群馬 | 270.0 | 28 |
| 滋賀 | 269.0 | 29 |
| 山梨 | 268.7 | 30 |
| 熊本 | 261.7 | 31 |
| 新潟 | 258.6 | 32 |
| 北海道 | 257.8 | 33 |
| 大阪 | 255.8 | 34 |
| 山口 | 255.0 | 35 |
| 高知 | 254.2 | 36 |
| 広島 | 253.8 | 37 |
| 福岡 | 251.6 | 38 |
| 岡山 | 251.2 | 39 |
| 宮崎 | 250.3 | 40 |
| 青森 | 247.3 | 41 |
| 福島 | 245.0 | 42 |
| 沖縄 | 240.3 | 43 |
| 宮城 | 233.8 | 44 |
| 佐賀 | 233.8 | 45 |
| 兵庫 | 232.4 | 46 |
| 千葉 | 228.5 | 47 |

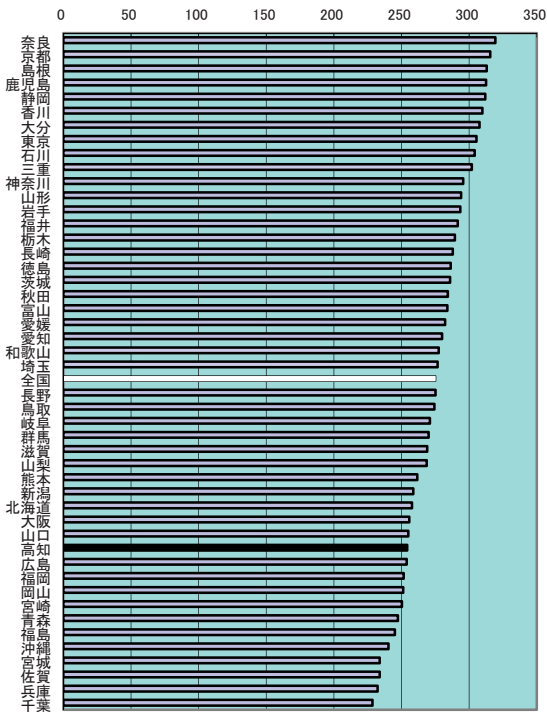

<参考> 1世帯当たり消費支出額(1ヶ月間・勤労者世帯)

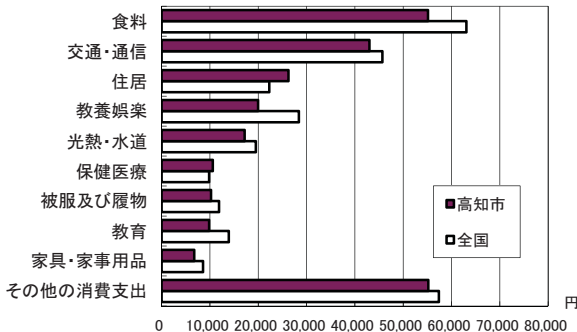

年次：平成25年

資料：家計調査年報

出所：総務省統計局

備考：本県＝全国平均の92.27%

※数字は都道府県庁所在市のもの。

※平成16年以前は「二人以上の世帯」、平成17年以降は「総世帯」。

消費支出とは、いわゆる生活費のことで、食料など種々のものやサービスを購入手に実際に支払った金額である。

67 消費者物価指数(地域差指数・全国(51市)=100)

| 都道府県名 | 指数 | 順位 |
|-------|-------|----|
| 神奈川県 | 106.0 | 1 |
| 東京都 | 105.9 | 2 |
| 埼玉県 | 103.3 | 3 |
| 長崎県 | 102.4 | 4 |
| 兵庫県 | 102.2 | 5 |
| 和歌山県 | 102.0 | 6 |
| 山形県 | 101.5 | 7 |
| 石川県 | 101.4 | 8 |
| 福島県 | 101.4 | 8 |
| 東京都 | 101.2 | 10 |
| 沖縄県 | 101.2 | 10 |
| 栃木県 | 100.9 | 12 |
| 島根県 | 100.7 | 13 |
| 大阪府 | 100.6 | 14 |
| 三重県 | 100.6 | 14 |
| 岡山県 | 100.3 | 16 |
| 北海道 | 100.2 | 17 |
| 熊本県 | 100.0 | 18 |
| 山口県 | 100.0 | 18 |
| 全国 | 100.0 | - |
| 静岡県 | 100.0 | 18 |
| 山梨県 | 99.9 | 21 |
| 広島県 | 99.8 | 22 |
| 徳島県 | 99.8 | 22 |
| 高知県 | 99.8 | 22 |
| 滋賀県 | 99.6 | 25 |
| 青森県 | 99.5 | 26 |
| 茨城県 | 99.3 | 27 |
| 愛知県 | 99.1 | 28 |
| 千葉県 | 99.1 | 28 |
| 新潟県 | 99.1 | 28 |
| 愛媛県 | 98.9 | 31 |
| 富山県 | 98.9 | 31 |
| 福井県 | 98.7 | 33 |
| 鳥取県 | 98.6 | 34 |
| 宮城県 | 98.3 | 35 |
| 大分県 | 98.3 | 35 |
| 岐阜県 | 98.2 | 37 |
| 香川県 | 98.2 | 37 |
| 長野県 | 98.1 | 39 |
| 鹿児島県 | 98.0 | 41 |
| 佐賀県 | 97.5 | 42 |
| 福岡県 | 97.5 | 42 |
| 群馬県 | 97.5 | 42 |
| 奈良県 | 97.4 | 45 |
| 秋田県 | 97.3 | 46 |
| 宮城県 | 97.1 | 47 |

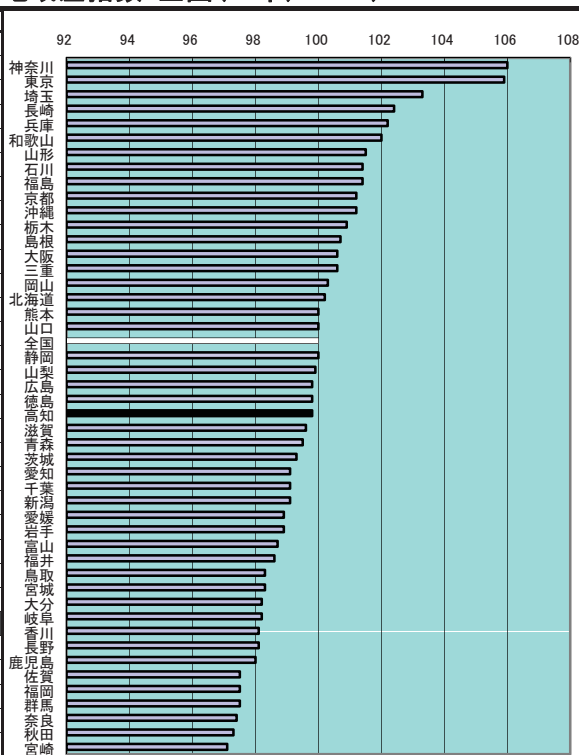

<参考> 総合指数の推移(高知市・平成22年=100)

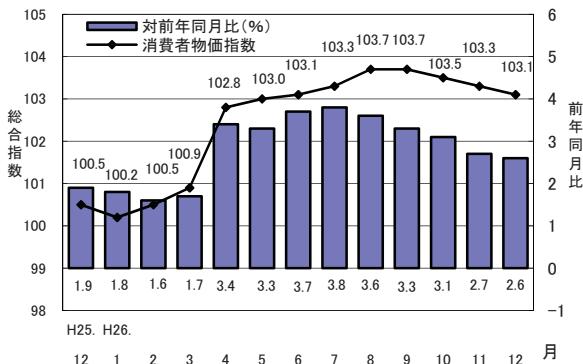

年次: 平成25年
 資料: 消費者物価指数年報
 出所: 総務省統計局
 備考: 数字は都道府県庁所在地のもの。
 全国(51市)を100とした指数

上表 年次: 平成26年
 資料: 統計高知
 出所: 県統計課

※51市とは都道府県庁所在地(東京都については東京都区部)及び
 政令指定都市(川崎市, 浜松市, 堺市及び北九州市)。

家計

68 貯蓄現在高(1世帯当たり・全世帯)

| 都道府県名 | 千円 | 順位 |
|-------|--------|----|
| 香川 | 19,409 | 1 |
| 滋賀 | 17,738 | 2 |
| 奈良 | 17,411 | 3 |
| 兵庫 | 17,283 | 4 |
| 三重 | 17,152 | 5 |
| 福岡 | 16,510 | 6 |
| 神奈川 | 16,264 | 7 |
| 徳島 | 15,751 | 8 |
| 広島 | 15,746 | 9 |
| 愛知 | 15,720 | 10 |
| 富山 | 15,720 | 10 |
| 石川 | 15,694 | 12 |
| 静岡 | 15,678 | 13 |
| 岐阜 | 15,661 | 14 |
| 埼玉 | 14,942 | 15 |
| 岡山 | 14,882 | 16 |
| 栃木 | 14,734 | 17 |
| 鳥取 | 14,477 | 18 |
| 長野 | 14,473 | 19 |
| 千葉 | 14,465 | 20 |
| 東京 | 14,455 | 21 |
| 山梨 | 14,375 | 22 |
| 新潟 | 14,176 | 23 |
| 島根 | 14,043 | 24 |
| 福岡 | 14,029 | 25 |
| 全国 | 13,969 | - |
| 山口 | 13,710 | 26 |
| 群馬 | 13,586 | 27 |
| 茨城 | 13,569 | 28 |
| 和歌山 | 13,336 | 29 |
| 大阪 | 12,952 | 30 |
| 愛媛 | 12,330 | 31 |
| 京都 | 12,200 | 32 |
| 宮城 | 11,568 | 33 |
| 高知 | 11,166 | 34 |
| 福島 | 11,078 | 35 |
| 岩手 | 11,011 | 36 |
| 北海道 | 10,843 | 37 |
| 山形 | 10,664 | 38 |
| 佐賀 | 10,578 | 39 |
| 秋田 | 10,546 | 40 |
| 長崎 | 10,476 | 41 |
| 大分 | 10,320 | 42 |
| 熊本 | 10,305 | 43 |
| 鹿児島 | 9,345 | 44 |
| 宮崎 | 9,039 | 45 |
| 青森 | 8,831 | 46 |
| 沖縄 | 5,064 | 47 |

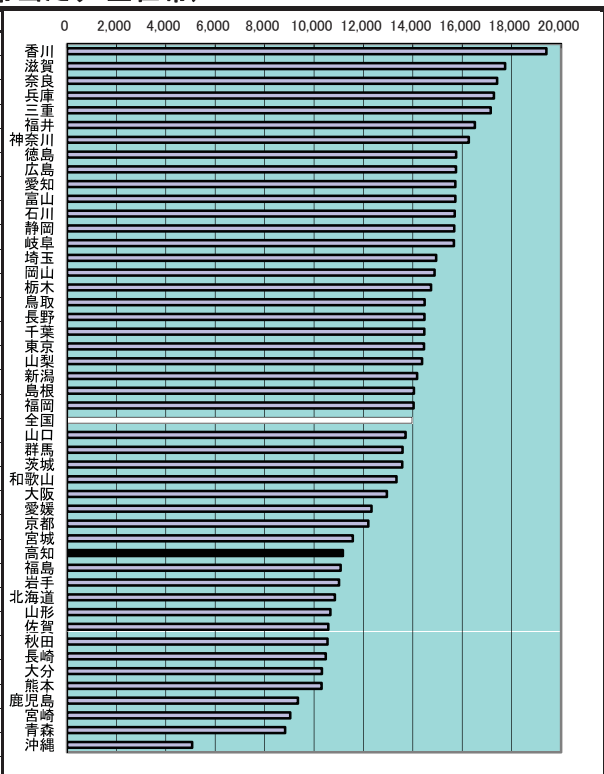

<参考> 種類別貯蓄現在高(1世帯当たりの内訳)

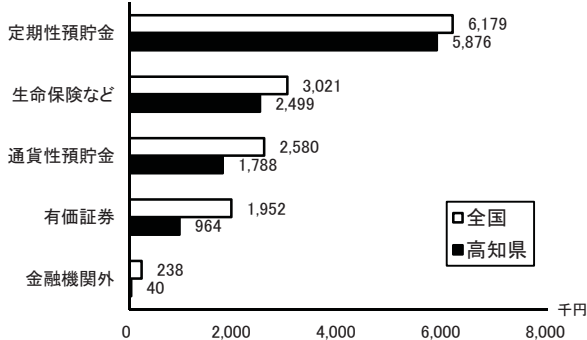

年次: 平成21年

資料: 全国消費実態調査報告(5年毎の調査)

出所: 総務省統計局

備考: 本県=全国平均の79.93%

貯蓄現在高とは、郵便局・銀行・その他の金融機関への預貯金、生命保険・損害保険の掛金、有価証券等と社内預金などの金融機関外への貯蓄の合計である。

69 パソコン普及率

| 都道府県名 | % | 順位 |
|-------|------|----|
| 神奈川県 | 76.7 | 1 |
| 奈良県 | 75.3 | 2 |
| 富山県 | 75.1 | 3 |
| 石川県 | 74.7 | 4 |
| 埼玉県 | 74.5 | 5 |
| 長野県 | 72.5 | 6 |
| 三重県 | 72.2 | 7 |
| 愛知県 | 71.9 | 8 |
| 福井県 | 71.1 | 9 |
| 千葉県 | 71.0 | 10 |
| 滋賀県 | 70.4 | 11 |
| 茨城県 | 70.2 | 12 |
| 岐阜県 | 70.0 | 13 |
| 栃木県 | 69.3 | 14 |
| 広島県 | 68.8 | 15 |
| 群馬県 | 68.7 | 16 |
| 和歌山県 | 68.3 | 17 |
| 静岡県 | 68.0 | 18 |
| 岡山県 | 67.9 | 19 |
| 山形県 | 67.8 | 20 |
| 香川県 | 66.8 | 21 |
| 新潟県 | 66.8 | 21 |
| 兵庫県 | 66.7 | 23 |
| 全国 | 66.6 | - |
| 佐賀県 | 66.5 | 24 |
| 東京都 | 66.3 | 25 |
| 鳥取県 | 65.7 | 26 |
| 山梨県 | 65.6 | 27 |
| 宮城県 | 65.6 | 27 |
| 京都府 | 65.3 | 29 |
| 島根県 | 63.6 | 30 |
| 熊本県 | 63.5 | 31 |
| 山口県 | 62.3 | 32 |
| 北海道 | 62.2 | 33 |
| 大阪府 | 61.5 | 34 |
| 大分県 | 61.5 | 34 |
| 福島県 | 60.7 | 36 |
| 愛媛県 | 59.3 | 37 |
| 秋田県 | 59.3 | 37 |
| 福岡県 | 58.3 | 39 |
| 岩手県 | 58.3 | 39 |
| 宮崎県 | 58.1 | 41 |
| 高知県 | 56.9 | 42 |
| 徳島県 | 56.1 | 43 |
| 長崎県 | 54.6 | 44 |
| 青森県 | 54.4 | 45 |
| 鹿児島県 | 54.1 | 46 |
| 沖縄県 | 46.5 | 47 |

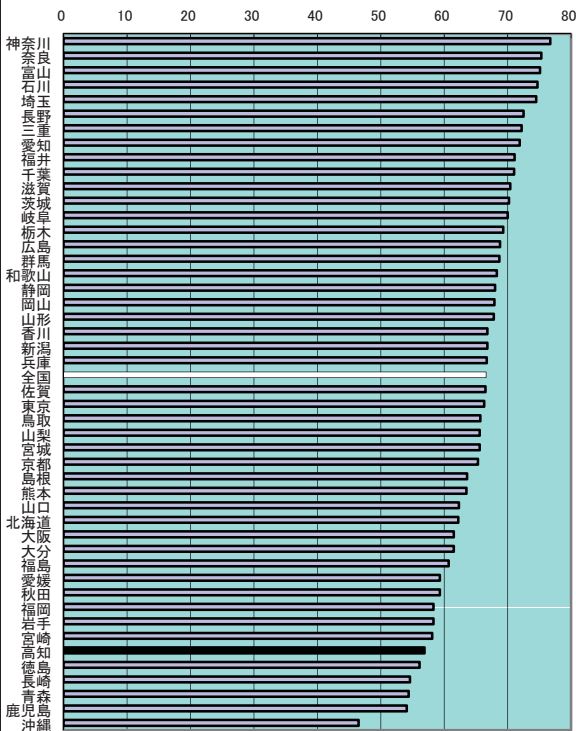

<参考> **ブロードバンド・アクセスの世帯普及率**

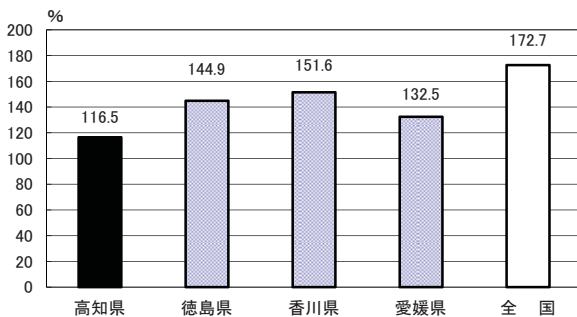

年次: 平成21年

資料: 全国消費実態調査報告(5年毎の調査)

出所: 総務省統計局

備考: 本県=全国平均の85.44%

年次: 平成26年3月末日

資料: ブロードバンド・アクセスの契約数等

出所: 四国総合通信局

※東日本大震災の影響により宮城県、岩手県、福島県の契約数は、正確な実態を把握することが困難であるため、全国は暫定的な数値を用いた普及率となっている。

家計

70 酒類消費量(20歳以上人口1人当たり)

| 都道府県名 | % | 順位 |
|-------|-------|----|
| 東京 | 109.8 | 1 |
| 新潟 | 98.5 | 2 |
| 大阪 | 97.8 | 3 |
| 高知 | 96.9 | 4 |
| 青森 | 94.7 | 5 |
| 秋田 | 93.5 | 6 |
| 宮崎 | 91.8 | 7 |
| 岩手 | 87.5 | 8 |
| 北海道 | 87.4 | 9 |
| 鹿児島 | 86.5 | 10 |
| 京都 | 86.1 | 11 |
| 宮城 | 85.4 | 12 |
| 広島 | 83.7 | 13 |
| 鳥取 | 83.4 | 14 |
| 富山 | 82.9 | 15 |
| 全国 | 82.2 | - |
| 大分 | 82.0 | 16 |
| 兵庫 | 81.9 | 17 |
| 島根 | 81.4 | 18 |
| 山形 | 80.9 | 19 |
| 和歌山 | 80.5 | 20 |
| 石川 | 80.1 | 21 |
| 福岡 | 80.1 | 22 |
| 福島 | 79.6 | 23 |
| 熊本 | 79.4 | 24 |
| 福井 | 79.3 | 25 |
| 山口 | 77.6 | 26 |
| 香川 | 76.4 | 27 |
| 山梨 | 76.1 | 28 |
| 愛媛 | 75.9 | 29 |
| 長野 | 75.5 | 30 |
| 佐賀 | 73.9 | 31 |
| 長崎 | 73.9 | 32 |
| 千葉 | 73.4 | 33 |
| 愛知 | 73.3 | 34 |
| 埼玉 | 71.9 | 35 |
| 静岡 | 71.3 | 36 |
| 徳島 | 71.1 | 37 |
| 神奈川県 | 70.9 | 38 |
| 群馬 | 70.4 | 39 |
| 岡山 | 69.2 | 40 |
| 栃木 | 68.3 | 41 |
| 茨城 | 67.9 | 42 |
| 三重 | 66.2 | 43 |
| 岐阜 | 64.6 | 44 |
| 滋賀 | 64.3 | 45 |
| 奈良 | 64.1 | 46 |
| 沖縄 | - | - |

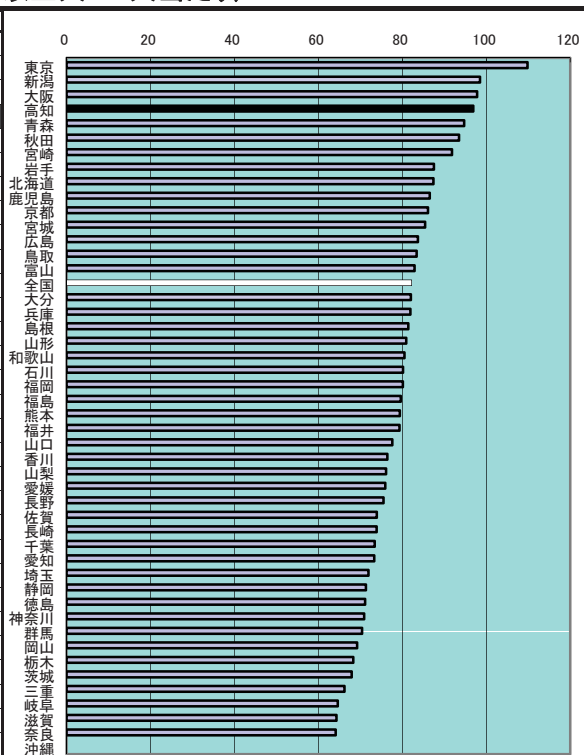

<参考> 高知県の酒類別消費割合(平成24年度)

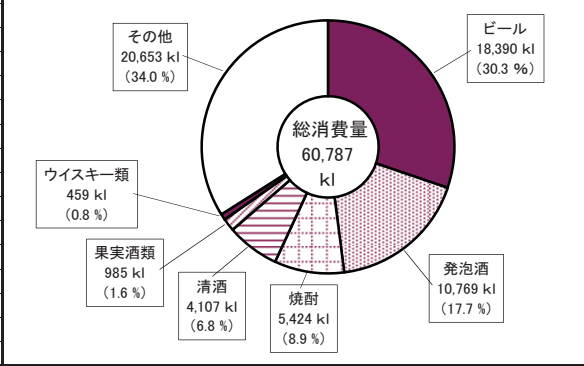

年次: 平成24年度
 資料: 酒税課税関係等状況表
 出所: 国税庁
 備考: 本県=全国平均の117.88%
 ※全国値は沖縄県を除いた数値。

家計

71 着工新設住宅数(人口1万人当たり)

| 都道府県名 | 戸 | 順位 |
|-------|-------|----|
| 沖 | 121.4 | 1 |
| 東 | 111.3 | 2 |
| 宮 | 110.6 | 3 |
| 埼 | 86.4 | 4 |
| 愛 | 86.0 | 5 |
| 神奈 | 85.2 | 6 |
| 茨 | 83.1 | 7 |
| 福 | 82.0 | 8 |
| 福 | 81.9 | 9 |
| 千 | 80.7 | 10 |
| 大 | 77.8 | 11 |
| 全 | 77.6 | - |
| 静 | 76.7 | 12 |
| 岩 | 76.2 | 13 |
| 滋 | 75.3 | 14 |
| 京 | 74.8 | 15 |
| 栃 | 72.6 | 16 |
| 群 | 71.6 | 17 |
| 宮 | 71.1 | 18 |
| 香 | 70.0 | 19 |
| 岡 | 69.8 | 20 |
| 熊 | 68.6 | 21 |
| 鹿 | 67.2 | 22 |
| 広 | 67.0 | 23 |
| 兵 | 65.5 | 24 |
| 佐 | 64.9 | 25 |
| 北 | 64.4 | 26 |
| 石 | 64.0 | 27 |
| 大 | 61.9 | 28 |
| 山 | 60.7 | 29 |
| 愛 | 60.2 | 30 |
| 山 | 59.8 | 31 |
| 徳 | 59.3 | 32 |
| 三 | 59.2 | 33 |
| 岐 | 59.1 | 34 |
| 新 | 58.3 | 35 |
| 和 | 57.9 | 36 |
| 長 | 57.8 | 37 |
| 富 | 57.0 | 38 |
| 福 | 54.5 | 39 |
| 奈 | 54.1 | 40 |
| 山 | 51.5 | 41 |
| 島 | 49.4 | 42 |
| 高 | 49.1 | 43 |
| 青 | 48.3 | 44 |
| 長 | 47.7 | 45 |
| 鳥 | 41.9 | 46 |
| 秋 | 41.6 | 47 |

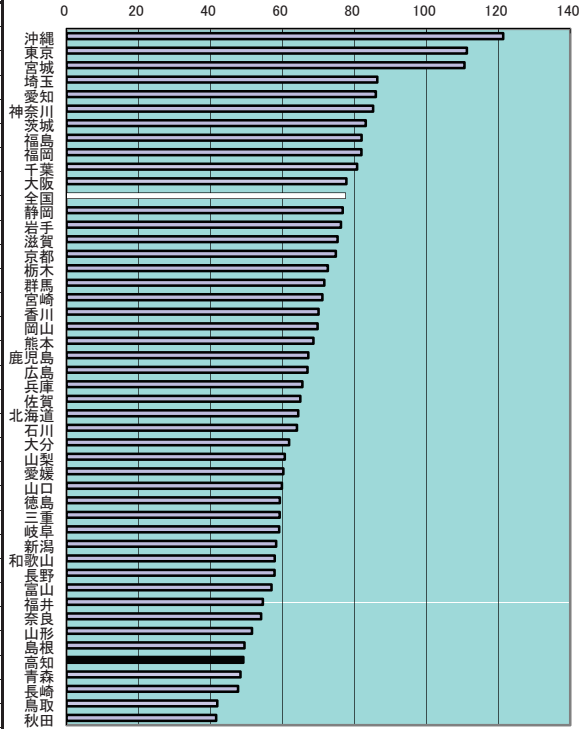

<参考>

着工新設住宅利用別の割合

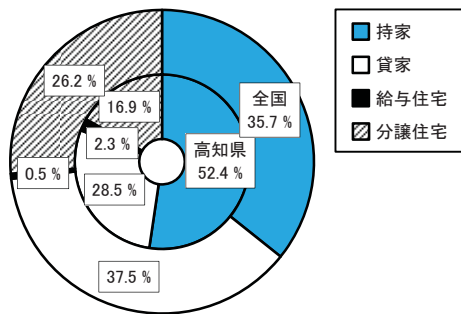

年次: 平成25年度
 資料: 建築着工統計調査報告
 出所: 国土交通省
 備考: 本県=全国平均の63.32%

着工新設住宅とは、建築工事届によって把握された着工工事を経て建築された住宅のうち、新設・増築又は改築等によって新たに造られた住宅をいう。

72 持ち家比率(対居住世帯あり住宅数)

| 都道府県名 | % | 順位 |
|-------|------|----|
| 富山 | 79.4 | 1 |
| 秋田 | 78.1 | 2 |
| 山形 | 76.7 | 3 |
| 福井 | 76.5 | 4 |
| 新潟 | 75.5 | 5 |
| 和歌山 | 74.8 | 6 |
| 岐阜 | 74.5 | 7 |
| 奈良 | 73.8 | 8 |
| 三重 | 73.2 | 9 |
| 長野 | 73.0 | 10 |
| 滋賀 | 72.6 | 11 |
| 島根 | 71.8 | 12 |
| 徳島 | 71.8 | 12 |
| 青森 | 71.3 | 14 |
| 茨城 | 71.3 | 14 |
| 香川 | 71.0 | 16 |
| 山梨 | 70.9 | 17 |
| 石川 | 70.8 | 18 |
| 群馬 | 70.6 | 19 |
| 栃木 | 70.6 | 19 |
| 佐賀 | 70.5 | 21 |
| 鳥取 | 69.8 | 22 |
| 岩手 | 68.9 | 23 |
| 静岡 | 67.7 | 24 |
| 岡山 | 67.6 | 25 |
| 宮崎 | 67.4 | 26 |
| 山口 | 67.3 | 27 |
| 福島 | 66.5 | 28 |
| 愛媛 | 66.3 | 29 |
| 千葉 | 66.3 | 29 |
| 埼玉 | 66.1 | 31 |
| 長崎 | 66.0 | 32 |
| 高知 | 65.8 | 33 |
| 鹿児島 | 65.4 | 34 |
| 熊本 | 64.1 | 35 |
| 熊本 | 63.7 | 36 |
| 大分 | 63.6 | 37 |
| 広島 | 62.6 | 38 |
| 全国 | 61.7 | - |
| 東京都 | 60.8 | 39 |
| 愛知県 | 58.7 | 40 |
| 神奈川県 | 58.6 | 41 |
| 宮城県 | 58.0 | 42 |
| 北海道 | 57.7 | 43 |
| 大阪府 | 54.2 | 44 |
| 福岡県 | 53.8 | 45 |
| 沖縄県 | 48.0 | 46 |
| 東京都 | 45.8 | 47 |

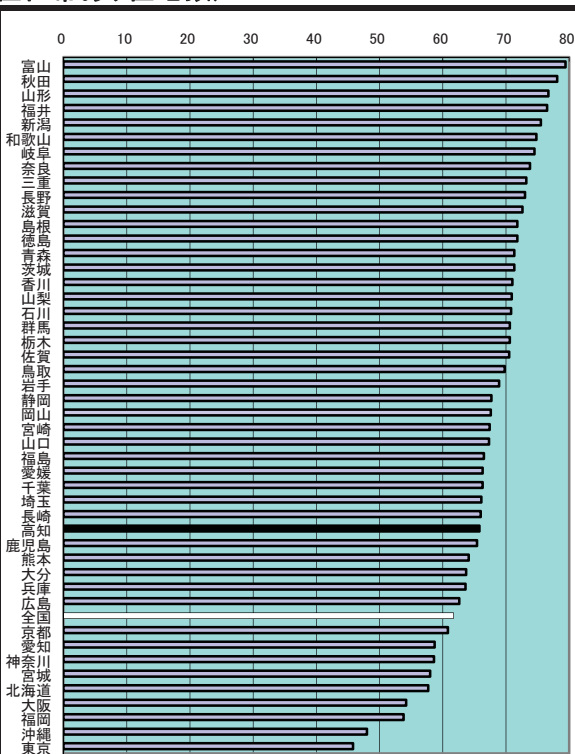

<参考>

1住宅当たり延べ面積(四国)

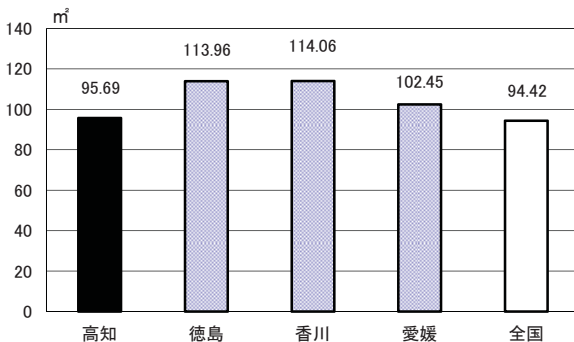

年次: 平成25年

資料: 住宅・土地統計調査(5年毎の調査)

出所: 総務省統計局

備考: 本県=全国平均の106.65%

73 住宅の敷地面積(1住宅当たり)

| 都道府県名 | m ² | 順位 |
|-------|----------------|----|
| 茨城 | 425 | 1 |
| 山形 | 408 | 2 |
| 岩手 | 404 | 3 |
| 栃木 | 375 | 4 |
| 秋田 | 374 | 5 |
| 富山 | 370 | 6 |
| 福島 | 369 | 7 |
| 長野 | 357 | 8 |
| 群馬 | 355 | 9 |
| 宮城 | 353 | 10 |
| 青森 | 346 | 11 |
| 山梨 | 342 | 12 |
| 宮崎 | 339 | 13 |
| 熊本 | 335 | 14 |
| 福岡 | 325 | 15 |
| 佐賀 | 324 | 16 |
| 鳥取 | 321 | 17 |
| 島根 | 317 | 18 |
| 大分 | 295 | 19 |
| 徳島 | 293 | 20 |
| 岐阜 | 292 | 21 |
| 香川 | 289 | 22 |
| 山梨 | 284 | 23 |
| 三重 | 282 | 24 |
| 静岡 | 281 | 25 |
| 新潟 | 280 | 26 |
| 石川 | 276 | 27 |
| 鹿児島 | 273 | 28 |
| 沖縄 | 273 | 28 |
| 滋賀 | 272 | 30 |
| 全国 | 263 | - |
| 長崎 | 249 | 31 |
| 愛媛 | 243 | 32 |
| 岡山 | 231 | 33 |
| 奈良 | 230 | 34 |
| 和歌山 | 224 | 35 |
| 福岡 | 216 | 36 |
| 高知 | 200 | 37 |
| 北海道 | 198 | 38 |
| 千葉 | 195 | 39 |
| 愛知 | 182 | 40 |
| 広島 | 180 | 41 |
| 埼玉 | 172 | 42 |
| 神奈川 | 163 | 43 |
| 兵庫 | 159 | 44 |
| 大阪 | 143 | 45 |
| 京都 | 123 | 46 |
| 東京都 | 116 | 47 |

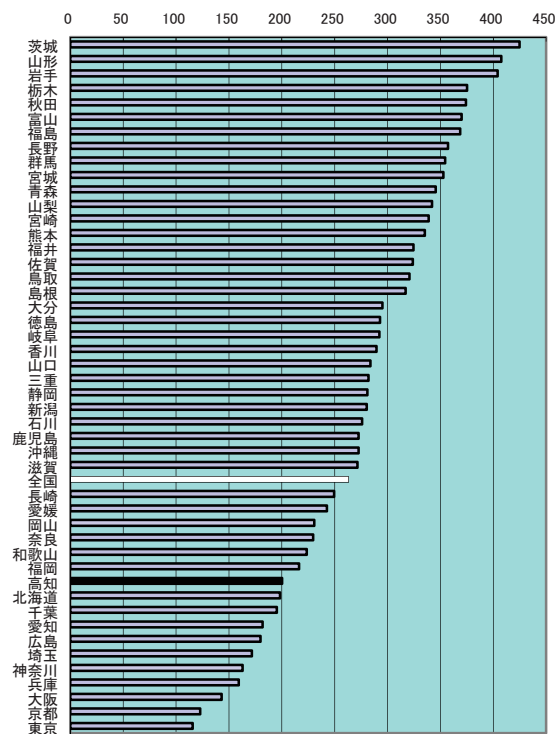

<参考>

1人当たり居住室の量数(持ち家)

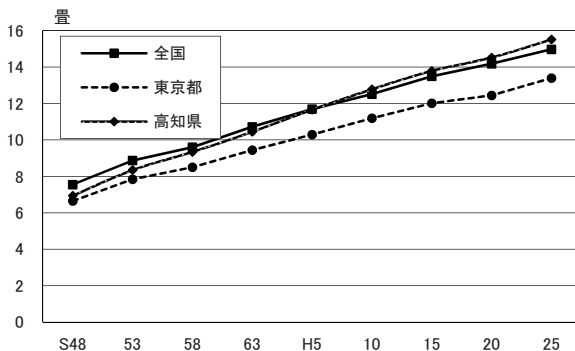

年次: 平成25年

資料: 住宅・土地統計調査(5年毎の調査)

出所: 総務省統計局

備考: 本県=全国平均の76.08%

居住環境

74 上水道等給水普及率(対住民基本台帳人口)

| 都道府県名 | % | 順位 |
|------------|-------------|-----------|
| 大阪府 | 100.0 | 1 |
| 神奈川県 | 100.0 | 1 |
| 埼玉県 | 100.0 | 1 |
| 東京都 | 100.0 | 1 |
| 三重県 | 100.0 | 1 |
| 滋賀県 | 100.0 | 1 |
| 愛知県 | 100.0 | 1 |
| 京都府 | 100.0 | 1 |
| 兵庫県 | 99.5 | 9 |
| 宮城県 | 99.4 | 10 |
| 群馬県 | 99.1 | 11 |
| 山梨県 | 99.0 | 12 |
| 石川県 | 98.9 | 13 |
| 沖縄県 | 98.9 | 14 |
| 岡山県 | 98.9 | 15 |
| 静岡県 | 98.3 | 16 |
| 全国 | 98.3 | - |
| 奈良県 | 98.1 | 17 |
| 新潟県 | 97.9 | 18 |
| 長野県 | 97.7 | 19 |
| 北海道 | 97.4 | 20 |
| 鳥取県 | 97.3 | 21 |
| 山形県 | 97.2 | 22 |
| 香川県 | 97.1 | 23 |
| 鹿児島県 | 96.9 | 24 |
| 福岡県 | 96.9 | 25 |
| 栃木県 | 96.1 | 26 |
| 長崎県 | 96.0 | 27 |
| 和歌山県 | 95.9 | 28 |
| 千葉県 | 95.4 | 29 |
| 宮崎県 | 95.3 | 30 |
| 島根県 | 95.2 | 31 |
| 岐阜県 | 95.2 | 32 |
| 広島県 | 94.9 | 33 |
| 佐賀県 | 94.8 | 34 |
| 徳島県 | 94.5 | 35 |
| 青森県 | 94.2 | 36 |
| 福井県 | 93.9 | 37 |
| 愛媛県 | 92.7 | 38 |
| 茨城県 | 92.5 | 39 |
| 高知県 | 92.2 | 40 |
| 富山県 | 92.1 | 41 |
| 岩手県 | 91.8 | 42 |
| 山口県 | 91.7 | 43 |
| 大分県 | 89.6 | 44 |
| 福岡県 | 88.1 | 45 |
| 秋田県 | 87.8 | 46 |
| 熊本県 | 85.6 | 47 |

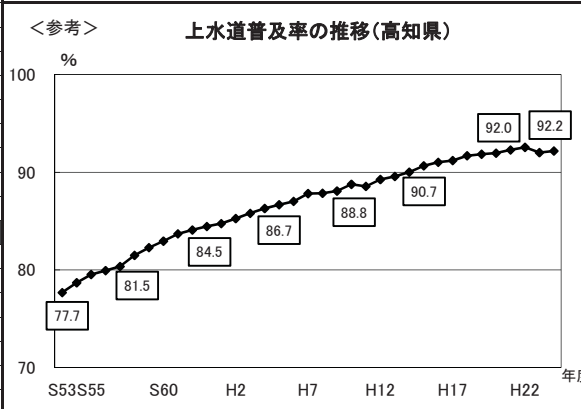
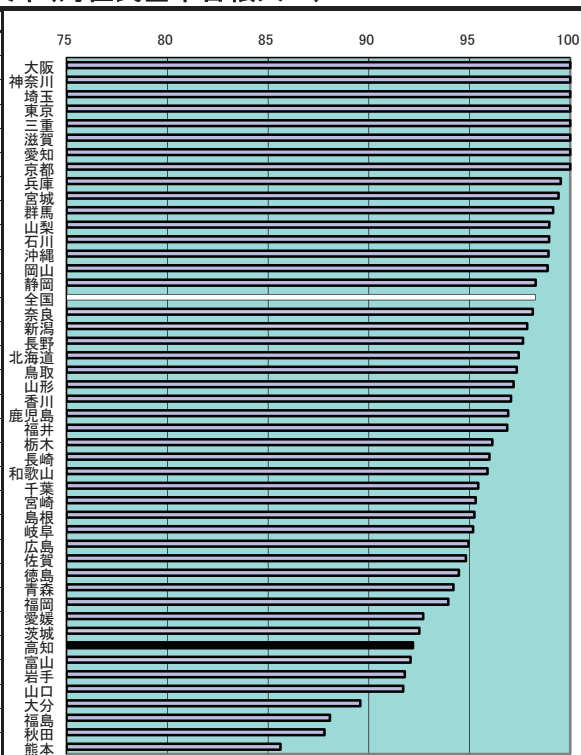

年次: 平成24年

資料: 社会生活統計指標2015基礎データ

出所: 総務省統計局

備考: 本県=全国平均の93.81%

給水人口とは、年度末現在において当該水道により居住に必要な給水を受けている人口をいう。

75 下水道普及率

| 都道府県名 | % | 順位 |
|------------|-------------|-----------|
| 東京都 | 99.4 | 1 |
| 神奈川県 | 96.3 | 2 |
| 大阪府 | 94.7 | 3 |
| 東京都 | 92.8 | 4 |
| 兵庫県 | 92.1 | 5 |
| 北海道 | 90.2 | 6 |
| 滋賀県 | 87.9 | 7 |
| 富山県 | 82.2 | 8 |
| 石川県 | 81.7 | 9 |
| 長野県 | 81.5 | 10 |
| 福岡県 | 79.1 | 11 |
| 宮城県 | 78.9 | 12 |
| 埼玉県 | 78.6 | 13 |
| 奈良県 | 77.0 | 14 |
| 全国 | 77.0 | - |
| 福井県 | 75.6 | 15 |
| 愛知県 | 74.7 | 16 |
| 山形県 | 74.6 | 17 |
| 岐阜県 | 73.4 | 18 |
| 新潟県 | 71.5 | 19 |
| 千葉県 | 71.4 | 20 |
| 広島県 | 71.2 | 21 |
| 沖縄県 | 69.9 | 22 |
| 鳥取県 | 66.9 | 23 |
| 熊本県 | 65.6 | 24 |
| 岡山県 | 63.7 | 25 |
| 山梨県 | 63.6 | 26 |
| 栃木県 | 62.9 | 27 |
| 山口県 | 62.8 | 28 |
| 秋田県 | 61.6 | 29 |
| 静岡県 | 61.0 | 30 |
| 長崎県 | 60.2 | 31 |
| 茨城県 | 59.2 | 32 |
| 青森県 | 57.0 | 33 |
| 宮城県 | 56.1 | 34 |
| 佐賀県 | 55.9 | 35 |
| 岩手県 | 55.4 | 36 |
| 群馬県 | 51.1 | 37 |
| 愛媛県 | 50.7 | 38 |
| 三重県 | 49.6 | 39 |
| 大分県 | 47.7 | 40 |
| 大島根 | 44.7 | 41 |
| 香川県 | 43.5 | 42 |
| 鹿児島 | 40.7 | 43 |
| 高知県 | 35.4 | 44 |
| 和歌山 | 23.5 | 45 |
| 徳島 | 16.8 | 46 |
| 福 | - | - |

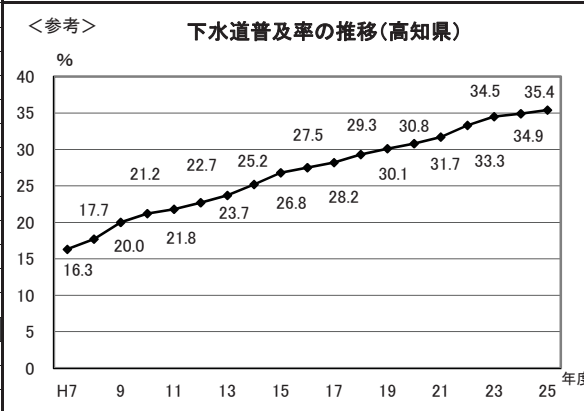
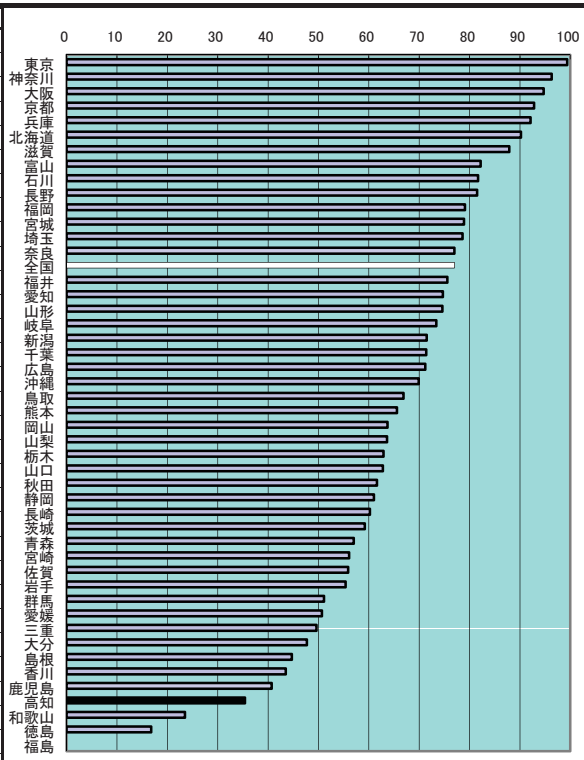

年次: 平成26年3月31日現在

資料: 下水道統計

出所: 日本下水道協会

備考: 本県=全国平均の45.97%

※福島県の1県は、東日本大震災の影響により、調査の対象外である。

$$\text{下水道普及率} = \frac{\text{下水道排水区域人口}}{\text{住民基本台帳人口}} \times 100$$

(外国人含む)

居住環境

76 ごみ総排出量(人口千人当たり)

| 都道府県名 | t | 順位 |
|-------|-------|----|
| 福島 | 403.0 | 1 |
| 青森 | 400.1 | 2 |
| 群馬 | 394.3 | 3 |
| 和歌山 | 385.8 | 4 |
| 新潟 | 385.2 | 5 |
| 山口 | 384.8 | 6 |
| 大阪 | 384.6 | 7 |
| 富山 | 377.7 | 8 |
| 鳥取 | 374.5 | 9 |
| 秋田 | 372.3 | 10 |
| 宮城 | 372.2 | 11 |
| 茨城 | 371.9 | 12 |
| 山梨 | 368.6 | 13 |
| 北海道 | 368.6 | 14 |
| 宮崎 | 366.6 | 15 |
| 兵庫 | 364.7 | 16 |
| 石川 | 363.2 | 17 |
| 福岡 | 362.9 | 18 |
| 福岡 | 362.9 | 19 |
| 三重 | 358.4 | 20 |
| 徳島 | 357.5 | 21 |
| 全国 | 354.6 | - |
| 栃木 | 354.5 | 22 |
| 千葉 | 353.4 | 23 |
| 静岡 | 353.0 | 24 |
| 大分 | 351.5 | 25 |
| 長崎 | 350.2 | 26 |
| 高知 | 349.5 | 27 |
| 岩手 | 349.2 | 28 |
| 岡山 | 348.2 | 29 |
| 島根 | 347.7 | 30 |
| 愛知 | 347.2 | 31 |
| 鹿児島 | 347.1 | 32 |
| 東京都 | 346.3 | 33 |
| 愛媛 | 341.5 | 34 |
| 岐阜 | 340.7 | 35 |
| 京都 | 338.7 | 36 |
| 奈良 | 338.2 | 37 |
| 奈良 | 337.1 | 38 |
| 埼玉 | 336.2 | 39 |
| 山形 | 335.8 | 40 |
| 香川 | 333.6 | 41 |
| 広島 | 330.6 | 42 |
| 佐賀 | 323.5 | 43 |
| 滋賀 | 320.9 | 44 |
| 長野 | 319.6 | 45 |
| 沖縄 | 317.6 | 46 |
| 熊本 | 312.7 | 47 |

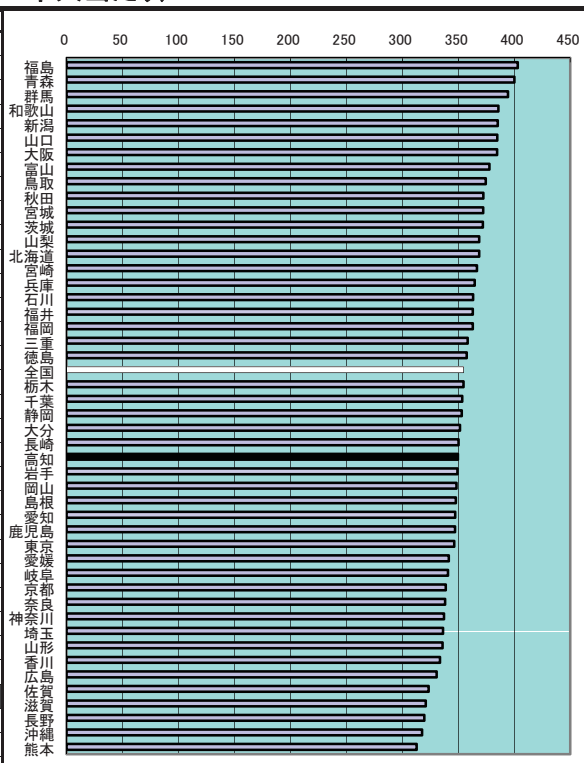

<参考> 人口千人当たりごみ排出量の内訳(四国)

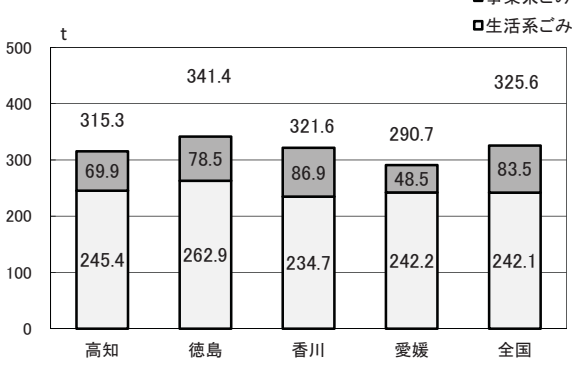

年次: 平成24年度
 資料: 一般廃棄物処理実態調査
 出所: 環境省
 備考: 本県=全国平均の98.57%

居住環境

77 ホテル・旅館数(人口10万人当たり)

| 都道府県名 | 館 | 順位 |
|-------|-------|----|
| 山梨 | 169.2 | 1 |
| 長野 | 141.5 | 2 |
| 福島 | 138.7 | 3 |
| 大分 | 104.5 | 4 |
| 新潟 | 101.1 | 5 |
| 三重 | 90.2 | 6 |
| 静岡 | 89.8 | 7 |
| 福島 | 87.6 | 8 |
| 和歌山 | 81.0 | 9 |
| 山形 | 78.9 | 10 |
| 徳島 | 78.9 | 11 |
| 鳥取 | 76.7 | 12 |
| 栃木 | 74.7 | 13 |
| 熊本 | 73.6 | 14 |
| 岩手 | 70.3 | 15 |
| 石川 | 69.3 | 16 |
| 島根 | 68.2 | 17 |
| 高知 | 66.7 | 18 |
| 鹿児島 | 66.4 | 19 |
| 沖縄 | 65.4 | 20 |
| 群馬 | 64.8 | 21 |
| 青森 | 63.8 | 22 |
| 山口 | 63.0 | 23 |
| 岐阜 | 58.9 | 24 |
| 北海道 | 58.2 | 25 |
| 秋田 | 58.2 | 26 |
| 長崎 | 46.7 | 27 |
| 香川 | 45.1 | 28 |
| 佐賀 | 44.9 | 29 |
| 富山 | 44.2 | 30 |
| 宮崎 | 44.0 | 31 |
| 全国 | 41.8 | - |
| 岡山 | 41.4 | 32 |
| 茨城 | 40.0 | 33 |
| 滋賀 | 37.4 | 34 |
| 愛媛 | 36.4 | 35 |
| 宮城 | 35.7 | 36 |
| 京都 | 35.1 | 37 |
| 奈良 | 33.0 | 38 |
| 兵庫 | 29.5 | 39 |
| 広島 | 27.1 | 40 |
| 千葉 | 22.9 | 41 |
| 福岡 | 20.5 | 42 |
| 愛知 | 17.6 | 43 |
| 神奈川 | 15.9 | 44 |
| 東京 | 14.2 | 45 |
| 大阪 | 13.1 | 46 |
| 埼玉 | 10.0 | 47 |

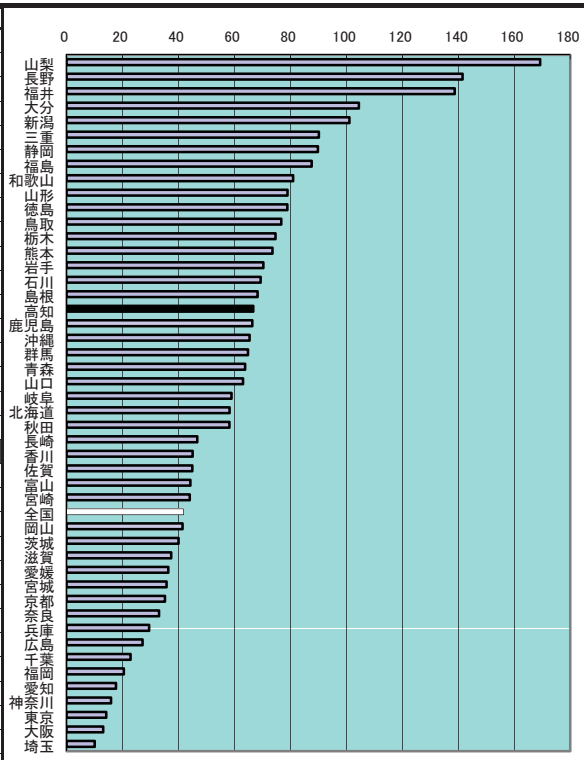

<参考> 高知県の主な施設数(平成25年度末現在)

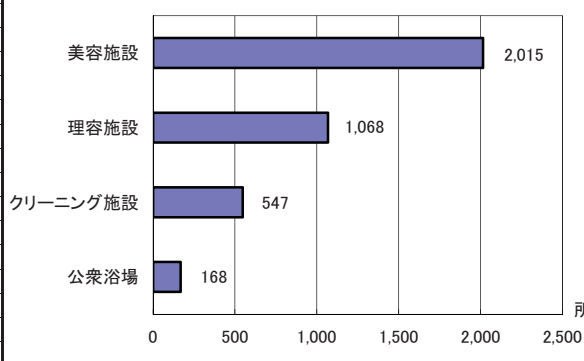

年次: 平成25年度末現在
 資料: 衛生行政報告例
 出所: 厚生労働省
 備考: 本県=全国平均の159.73%
 ※東日本大震災の影響により、宮城県のうち仙台市以外の市町村、福島県の一部の市町村は含まれていない。

居住環境

78 道路改良率

| 都道府県名 | % | 順位 |
|-------|------|----|
| 富山 | 77.6 | 1 |
| 大阪 | 77.3 | 2 |
| 大石川 | 74.9 | 3 |
| 東京 | 73.0 | 4 |
| 北海道 | 72.8 | 5 |
| 福山 | 71.6 | 6 |
| 山形 | 70.8 | 7 |
| 佐賀 | 70.8 | 7 |
| 鹿児島 | 70.5 | 9 |
| 宮城 | 69.8 | 10 |
| 鳥取 | 69.8 | 10 |
| 沖縄 | 69.4 | 12 |
| 栃木 | 69.2 | 13 |
| 秋田 | 68.7 | 14 |
| 神奈川 | 67.8 | 15 |
| 愛知 | 66.2 | 16 |
| 福岡 | 66.1 | 17 |
| 香川 | 64.5 | 18 |
| 大分 | 63.6 | 19 |
| 新潟 | 63.5 | 20 |
| 岩手 | 62.3 | 21 |
| 山梨 | 61.9 | 22 |
| 兵庫 | 61.8 | 23 |
| 青森 | 61.6 | 24 |
| 全国 | 60.7 | - |
| 千葉 | 60.5 | 25 |
| 滋賀 | 60.4 | 26 |
| 広島 | 60.3 | 27 |
| 山口 | 60.2 | 28 |
| 静岡 | 60.0 | 29 |
| 福島 | 59.4 | 30 |
| 熊本 | 58.1 | 31 |
| 岐阜 | 57.1 | 32 |
| 京都 | 56.8 | 33 |
| 島根 | 56.3 | 34 |
| 宮崎 | 55.1 | 35 |
| 埼玉 | 53.8 | 36 |
| 愛媛 | 52.5 | 37 |
| 三重 | 52.3 | 38 |
| 長崎 | 51.0 | 39 |
| 長野 | 50.7 | 40 |
| 群馬 | 50.6 | 41 |
| 岡山 | 47.8 | 42 |
| 奈良 | 47.2 | 43 |
| 高知 | 46.4 | 44 |
| 徳島 | 45.8 | 45 |
| 和歌山 | 45.4 | 46 |
| 茨城 | 40.8 | 47 |

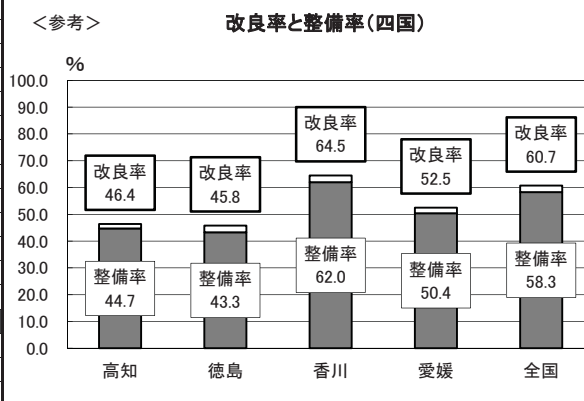
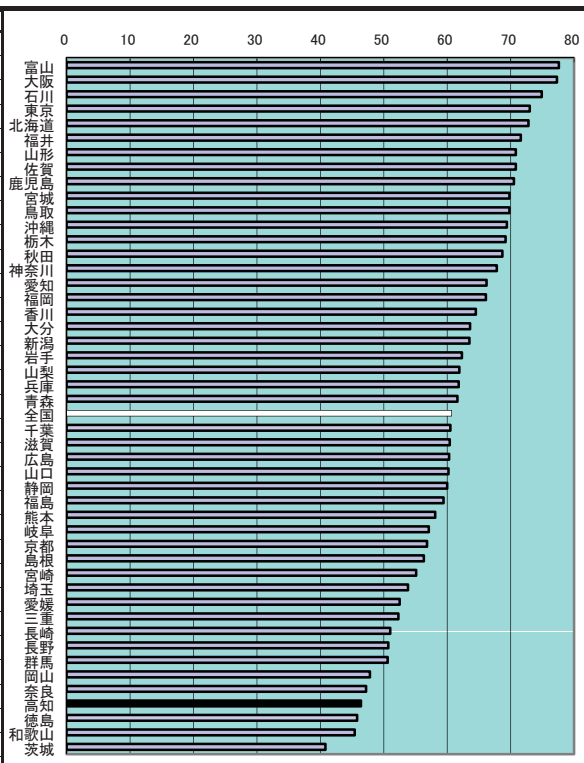

年次: 平成25年4月1日現在
 資料: 道路統計年報
 出所: 国土交通省道路局
 備考: 本県=全国平均の76.44%

改良率=改良済延長÷実延長
 整備率=整備済延長÷実延長
 一般国道・都道府県道
 整備済延長=改良済延長(車道幅員5.5m以上)-混雑度1.0以上延長(車道幅員5.5m以上)
 混雑度=交通量÷交通容量
 市町村道
 整備済延長=改良済延長

居住環境

79 道路舗装率

| 都道府県名 | % | 順位 |
|-------|------|----|
| 大阪 | 74.6 | 1 |
| 大東 | 64.1 | 2 |
| 神奈川 | 56.7 | 3 |
| 和歌山 | 51.5 | 4 |
| 沖縄 | 49.9 | 5 |
| 広島 | 43.0 | 6 |
| 京都 | 40.8 | 7 |
| 富山 | 40.6 | 8 |
| 兵庫 | 38.7 | 9 |
| 山口 | 35.8 | 10 |
| 長崎 | 35.4 | 11 |
| 大分 | 35.2 | 12 |
| 福岡 | 34.6 | 13 |
| 鳥取 | 33.6 | 14 |
| 愛知 | 33.4 | 15 |
| 青森 | 32.3 | 16 |
| 滋賀 | 30.6 | 17 |
| 宮城 | 30.4 | 18 |
| 奈良 | 30.1 | 19 |
| 石川 | 29.7 | 20 |
| 香川 | 28.1 | 21 |
| 山梨 | 27.5 | 22 |
| 全国 | 27.3 | - |
| 静岡 | 27.2 | 23 |
| 佐賀 | 25.6 | 24 |
| 山形 | 25.5 | 25 |
| 熊本 | 25.5 | 25 |
| 千葉 | 25.4 | 27 |
| 三重 | 24.7 | 28 |
| 北海道 | 24.3 | 29 |
| 栃木 | 23.4 | 30 |
| 宮崎 | 22.8 | 31 |
| 徳島 | 21.9 | 32 |
| 愛媛 | 21.7 | 33 |
| 鹿児島 | 21.7 | 33 |
| 高知 | 21.3 | 35 |
| 岐阜 | 21.0 | 36 |
| 新潟 | 20.7 | 37 |
| 新潟 | 20.3 | 38 |
| 岡山 | 18.6 | 39 |
| 福島 | 18.6 | 39 |
| 秋田 | 18.5 | 41 |
| 群馬 | 17.5 | 42 |
| 岩手 | 17.5 | 42 |
| 埼玉 | 17.2 | 44 |
| 福岡 | 17.2 | 44 |
| 長野 | 13.7 | 46 |
| 茨城 | 13.5 | 47 |

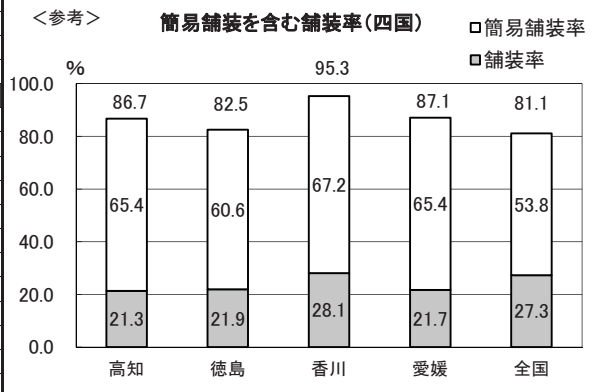
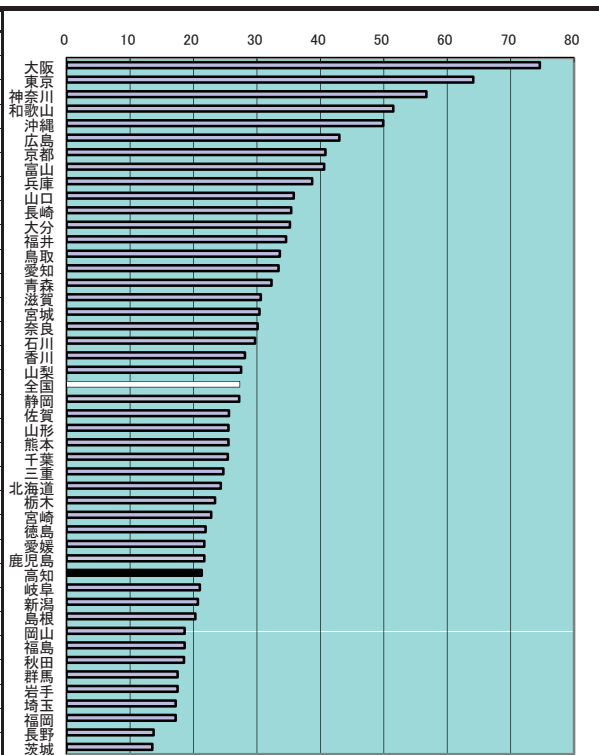

年次: 平成25年4月1日現在
 資料: 道路統計年報
 出所: 国土交通省道路局
 備考: 本県=全国平均の78.02%

居住環境

80 保有自動車台数(人口千人当たり)

| 都道府県名 | 台 | 順位 |
|-------|-------|----|
| 群馬 | 891.2 | 1 |
| 長野 | 886.9 | 2 |
| 山梨 | 879.3 | 3 |
| 茨城 | 867.2 | 4 |
| 栃木 | 852.5 | 5 |
| 福島 | 834.6 | 6 |
| 宮崎 | 832.0 | 7 |
| 富山 | 830.6 | 8 |
| 福井 | 825.1 | 9 |
| 山形 | 816.2 | 10 |
| 三重 | 815.9 | 11 |
| 岐阜 | 814.5 | 12 |
| 徳島 | 801.1 | 13 |
| 鳥取 | 798.0 | 14 |
| 鹿児島 | 795.4 | 15 |
| 佐賀 | 792.2 | 16 |
| 新潟 | 788.8 | 17 |
| 香川 | 785.9 | 18 |
| 岩手 | 784.5 | 19 |
| 岡山 | 783.4 | 20 |
| 島根 | 782.9 | 21 |
| 秋田 | 782.3 | 22 |
| 大分 | 771.7 | 23 |
| 石川 | 768.2 | 24 |
| 静岡 | 765.8 | 25 |
| 和歌山 | 765.4 | 26 |
| 山口 | 752.0 | 27 |
| 青森 | 750.3 | 28 |
| 高知 | 750.2 | 29 |
| 熊本 | 748.9 | 30 |
| 沖縄 | 741.1 | 31 |
| 愛媛 | 717.8 | 32 |
| 宮城 | 714.0 | 33 |
| 滋賀 | 711.7 | 34 |
| 愛知 | 684.7 | 35 |
| 北海道 | 682.1 | 36 |
| 長崎 | 670.9 | 37 |
| 広島 | 657.9 | 38 |
| 福岡 | 646.8 | 39 |
| 全国 | 630.6 | - |
| 奈良 | 599.5 | 40 |
| 千葉 | 573.9 | 41 |
| 埼玉 | 555.4 | 42 |
| 兵庫 | 538.8 | 43 |
| 京都 | 510.1 | 44 |
| 神奈川 | 438.9 | 45 |
| 大阪 | 420.5 | 46 |
| 東京 | 332.0 | 47 |

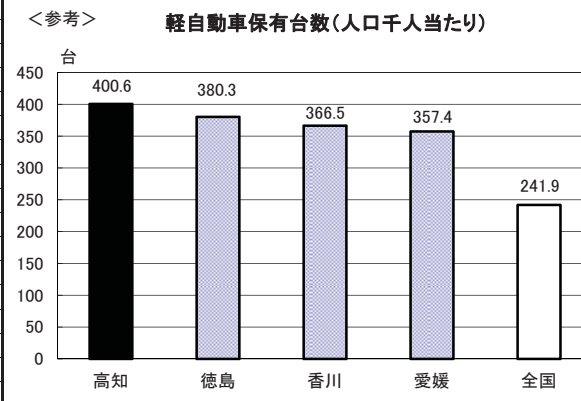
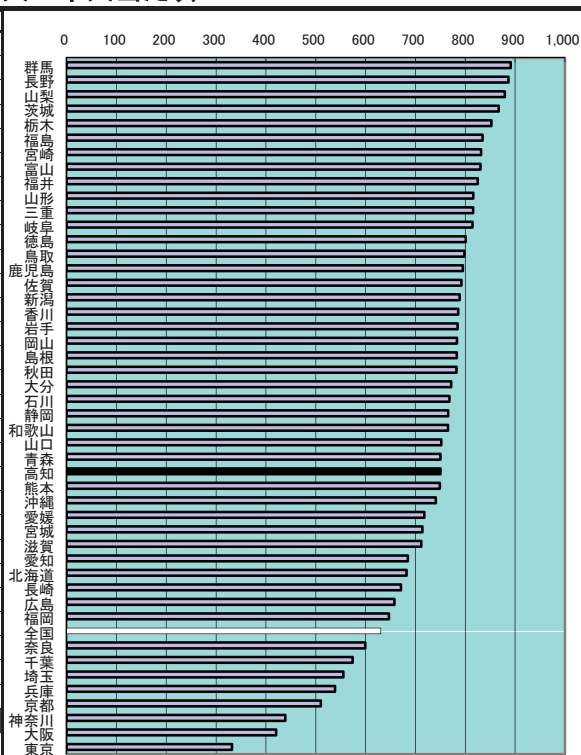

年次: 平成25年
 資料: 社会生活統計指標2015
 出所: 総務省統計局
 備考: 本県=全国平均の118.97%
 保有自動車台数
 登録自動車、小型二輪自動車及び軽自動車の合計

上表 年次: 平成26年3月31日現在
 資料: 自動車数の推移
 出所: 四国運輸局

居住環境

81 自家用乗用車数(人口千人当たり)

| 都道府県名 | 台 | 順位 |
|-------|-------|----|
| 群馬 | 673.8 | 1 |
| 栃木 | 650.0 | 2 |
| 茨城 | 649.4 | 3 |
| 富山 | 644.8 | 4 |
| 山梨 | 636.1 | 5 |
| 長野 | 631.6 | 6 |
| 福島 | 624.1 | 7 |
| 岐阜 | 620.3 | 8 |
| 三重 | 613.9 | 9 |
| 福井 | 611.0 | 10 |
| 石川 | 600.0 | 11 |
| 山形 | 597.5 | 12 |
| 新潟 | 584.0 | 13 |
| 宮崎 | 582.9 | 14 |
| 鳥取 | 581.2 | 15 |
| 岡山 | 580.3 | 16 |
| 香川 | 579.5 | 17 |
| 静岡 | 578.9 | 18 |
| 徳島 | 578.2 | 19 |
| 佐賀 | 577.0 | 20 |
| 大分 | 569.7 | 21 |
| 山口 | 567.3 | 22 |
| 島根 | 566.4 | 23 |
| 秋田 | 560.8 | 24 |
| 岩手 | 556.4 | 25 |
| 熊本 | 549.6 | 26 |
| 鹿児島 | 546.0 | 27 |
| 滋賀 | 544.5 | 28 |
| 沖縄 | 541.0 | 29 |
| 愛知 | 539.9 | 30 |
| 和歌山 | 538.8 | 31 |
| 青森 | 536.4 | 32 |
| 宮城 | 534.9 | 33 |
| 高知 | 517.5 | 34 |
| 愛媛 | 512.8 | 35 |
| 北海道 | 505.7 | 36 |
| 広島 | 497.3 | 37 |
| 福岡 | 488.3 | 38 |
| 長崎 | 483.4 | 39 |
| 全国 | 469.8 | - |
| 奈良 | 464.9 | 40 |
| 千葉 | 439.4 | 41 |
| 埼玉 | 430.9 | 42 |
| 兵庫 | 407.7 | 43 |
| 京都 | 376.5 | 44 |
| 神奈川 | 333.7 | 45 |
| 大阪 | 306.9 | 46 |
| 東京都 | 232.2 | 47 |

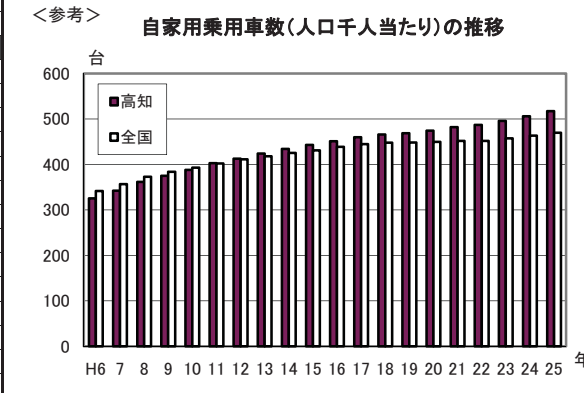
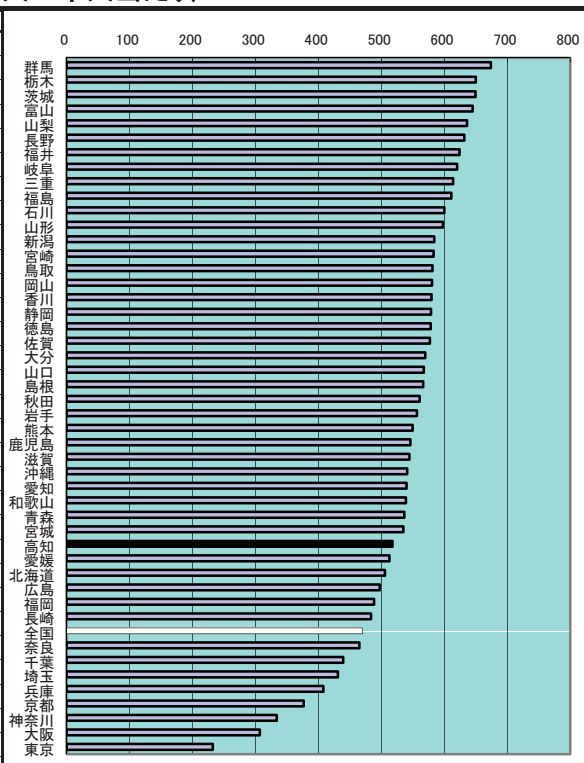

年次: 平成25年
 資料: 社会生活統計指標2015
 出所: 総務省統計局
 備考: 本県=全国平均の110.15%
 自家用乗用車数
 保有自動車のうちの自家用乗用車数

居住環境

82 高速道路実延長

| 都道府県名 | km | 順位 |
|-------|---------|----|
| 北海道 | 695.9 | 1 |
| 新潟 | 440.7 | 2 |
| 広島 | 358.3 | 3 |
| 静岡県 | 351.7 | 4 |
| 福島 | 348.6 | 5 |
| 長野 | 316.5 | 6 |
| 岡山 | 303.2 | 7 |
| 兵庫 | 298.3 | 8 |
| 岩手 | 289.5 | 9 |
| 山口 | 257.0 | 10 |
| 岐阜 | 234.6 | 11 |
| 愛知 | 218.0 | 12 |
| 茨城 | 192.7 | 13 |
| 秋田 | 189.8 | 14 |
| 愛媛 | 185.6 | 15 |
| 群馬 | 177.8 | 16 |
| 三重 | 175.2 | 17 |
| 福岡 | 173.1 | 18 |
| 栃木 | 173.0 | 19 |
| 宮城 | 169.5 | 20 |
| 宮崎 | 167.3 | 21 |
| 山形 | 164.0 | 22 |
| 滋賀 | 161.4 | 23 |
| 大分 | 155.9 | 24 |
| 埼玉 | 153.6 | 25 |
| 千葉 | 140.1 | 26 |
| 山梨 | 139.9 | 27 |
| 熊本 | 134.7 | 28 |
| 富山 | 133.2 | 29 |
| 大阪 | 132.7 | 30 |
| 大島 | 128.0 | 31 |
| 福井 | 119.9 | 32 |
| 徳島 | 105.2 | 33 |
| 鹿児島 | 105.1 | 34 |
| 青森 | 99.6 | 35 |
| 高知 | 97.6 | 36 |
| 香川 | 88.0 | 37 |
| 神奈川 | 82.6 | 38 |
| 佐賀 | 81.9 | 39 |
| 東京都 | 69.4 | 40 |
| 石川 | 67.0 | 41 |
| 和歌山 | 59.6 | 42 |
| 沖縄 | 57.3 | 43 |
| 鳥取 | 51.8 | 44 |
| 東京 | 49.1 | 45 |
| 長崎 | 46.2 | 46 |
| 奈良 | 18.2 | 47 |
| 全国 | 8,358.3 | - |

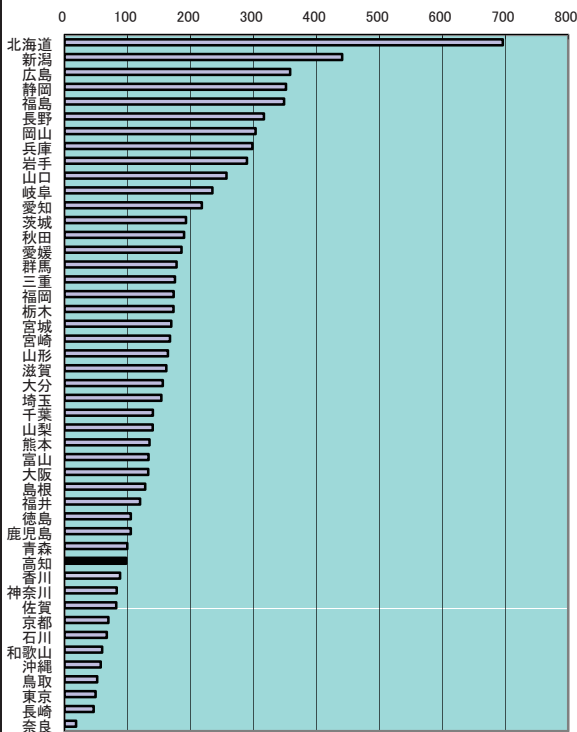

<参考>

高知自動車道全線平均交通量

(日平均・台)

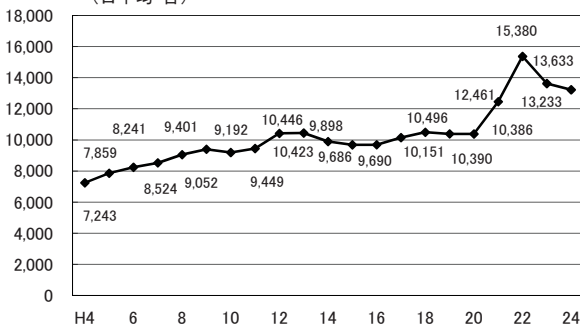

年次: 平成25年4月1日現在

資料: 道路統計年報

出所: 国土交通省道路局

備考: 本県=全国の1.17%

83 都市公園数(可住地面積100km²当たり)

| 都道府県名 | 箇所 | 順位 |
|-------|--------|----|
| 東京都 | 564.31 | 1 |
| 神奈川県 | 487.12 | 2 |
| 大阪府 | 462.94 | 3 |
| 奈良県 | 263.44 | 4 |
| 福岡県 | 209.13 | 5 |
| 兵庫県 | 203.25 | 6 |
| 京都府 | 195.36 | 7 |
| 埼玉県 | 190.05 | 8 |
| 千葉県 | 171.59 | 9 |
| 愛知県 | 149.76 | 10 |
| 広島県 | 130.10 | 11 |
| 三重県 | 125.04 | 12 |
| 富山県 | 104.02 | 13 |
| 静岡県 | 86.94 | 14 |
| 宮城県 | 85.72 | 15 |
| 全国 | 83.67 | - |
| 福井県 | 78.77 | 16 |
| 石川県 | 78.69 | 17 |
| 高知県 | 70.74 | 18 |
| 長崎県 | 69.57 | 19 |
| 栃木県 | 68.25 | 20 |
| 岡山県 | 67.97 | 21 |
| 山口県 | 65.14 | 22 |
| 沖縄県 | 64.64 | 23 |
| 岐阜県 | 62.22 | 24 |
| 群馬県 | 61.54 | 25 |
| 大分県 | 61.40 | 26 |
| 熊本県 | 58.42 | 27 |
| 宮崎県 | 52.07 | 28 |
| 新潟県 | 49.91 | 29 |
| 茨城県 | 47.47 | 30 |
| 滋賀県 | 41.26 | 31 |
| 鹿児島県 | 37.82 | 32 |
| 香川県 | 35.80 | 33 |
| 愛媛県 | 34.61 | 34 |
| 鳥取県 | 33.82 | 35 |
| 北海道 | 33.62 | 36 |
| 岩手県 | 32.49 | 37 |
| 山形県 | 28.54 | 38 |
| 長野県 | 28.22 | 39 |
| 島根県 | 27.40 | 40 |
| 福島県 | 26.72 | 41 |
| 青森県 | 26.01 | 42 |
| 和歌山県 | 25.19 | 43 |
| 徳島県 | 25.09 | 44 |
| 山梨県 | 21.00 | 45 |
| 佐賀県 | 17.55 | 46 |
| 秋田県 | 17.34 | 47 |

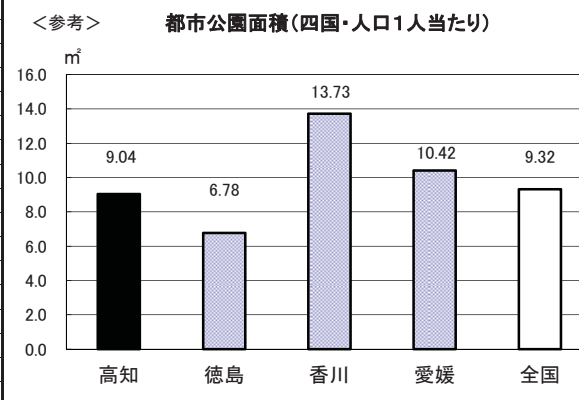
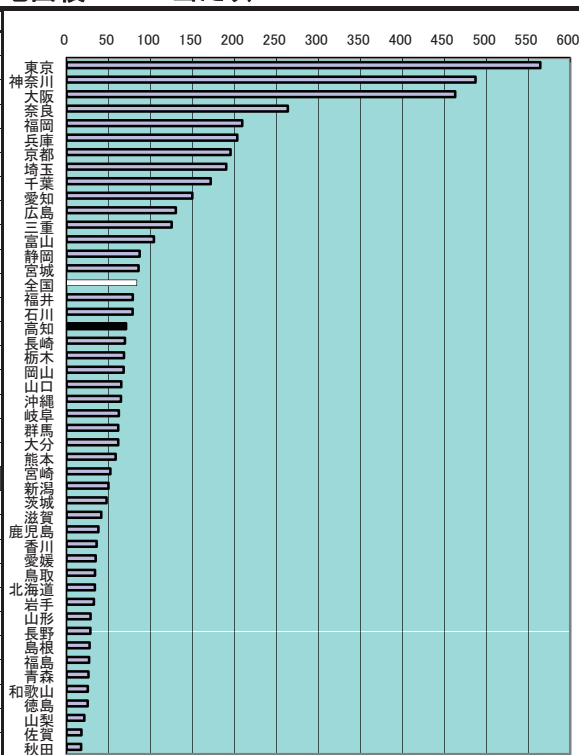

年次: 平成24年
 資料: 社会生活統計指標2015
 出所: 総務省統計局
 備考: 本県=全国平均の84.55%

都市公園とは、国及び地方公共団体が設置する都市計画施設である公園や緑地あるいは地方公共団体が都市計画区域内に設置する公園や緑地。(本表では緑地は含んでいない。)

居住環境

84 公害苦情件数(典型7公害・人口10万人当たり)

| 都道府県名 | 件 | 順位 |
|-------|------|----|
| 愛知 | 66.7 | 1 |
| 三重 | 59.8 | 2 |
| 茨城 | 58.9 | 3 |
| 福井 | 58.9 | 4 |
| 山梨 | 58.7 | 5 |
| 千葉 | 53.5 | 6 |
| 長野 | 53.0 | 7 |
| 鳥取 | 52.1 | 8 |
| 山形 | 51.8 | 9 |
| 宮崎 | 51.7 | 10 |
| 岐阜 | 50.5 | 11 |
| 愛媛 | 49.3 | 12 |
| 群馬 | 49.1 | 13 |
| 静岡県 | 47.8 | 14 |
| 滋賀 | 47.6 | 15 |
| 大阪 | 47.0 | 16 |
| 埼玉 | 46.8 | 17 |
| 大分 | 45.7 | 18 |
| 鹿兒島 | 45.7 | 18 |
| 沖縄 | 45.0 | 20 |
| 東京都 | 44.9 | 21 |
| 佐賀 | 43.8 | 22 |
| 栃木 | 43.2 | 23 |
| 京都 | 41.9 | 24 |
| 全国 | 41.7 | - |
| 秋田 | 38.8 | 25 |
| 福岡 | 38.6 | 26 |
| 岡山 | 38.4 | 27 |
| 山口 | 37.5 | 28 |
| 和歌山 | 36.8 | 29 |
| 長崎 | 36.7 | 30 |
| 広島 | 36.0 | 31 |
| 徳島 | 35.3 | 32 |
| 新潟 | 34.4 | 33 |
| 島根 | 33.6 | 34 |
| 奈良 | 33.5 | 35 |
| 神奈川県 | 32.3 | 36 |
| 熊本 | 29.2 | 37 |
| 兵庫県 | 29.2 | 38 |
| 香川 | 28.7 | 39 |
| 石川 | 25.2 | 40 |
| 岩手 | 24.8 | 41 |
| 高知 | 23.9 | 42 |
| 宮城 | 22.3 | 43 |
| 福島 | 19.0 | 44 |
| 青森 | 17.7 | 45 |
| 富山 | 17.2 | 46 |
| 北海道 | 16.0 | 47 |

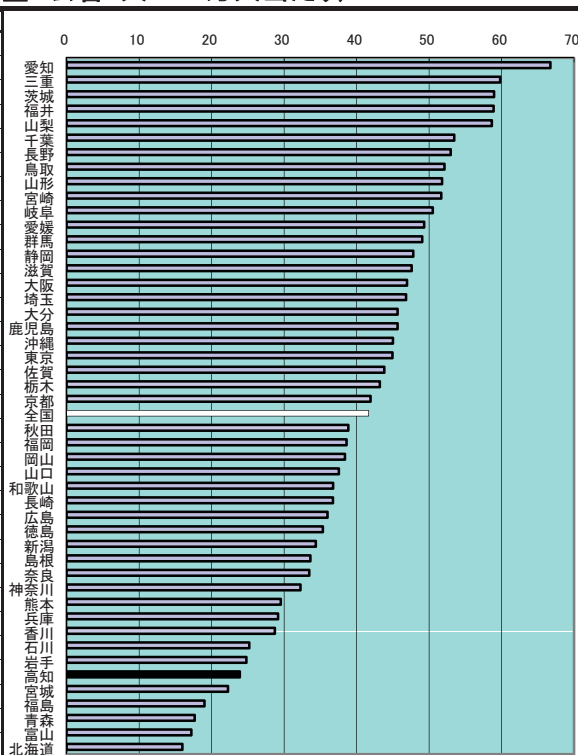

<参考>

典型7公害の種類別苦情件数構成比(高知県)

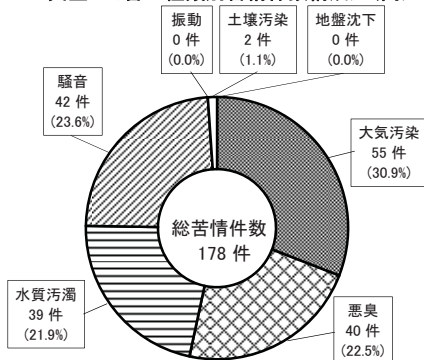

年次: 平成25年度

資料: 公害苦情調査

出所: 公害等調整委員会

備考: 本県=全国平均の57.35%

「公害苦情相談窓口」へ寄せられた苦情件数をとりまとめたもの。

典型7公害

環境基本法第2条3項に定める公害で、事業活動等に伴って生じる相当範囲にわたる大気汚染、水質汚濁、土壌汚染、騒音、振動、地盤沈下及び悪臭により健康や生活環境に係る被害を生じること。

85 生活保護被保護実人員(月平均・人口千人当たり)

| 都道府県名 | 人 | 順位 |
|-------|-------|----|
| 大阪府 | 34.20 | 1 |
| 北海道 | 31.39 | 2 |
| 高知県 | 28.36 | 3 |
| 福岡県 | 26.01 | 4 |
| 東京都 | 23.62 | 5 |
| 沖縄県 | 23.21 | 6 |
| 青森県 | 22.42 | 7 |
| 長崎県 | 21.86 | 8 |
| 東京都 | 21.73 | 9 |
| 徳島県 | 19.33 | 10 |
| 鹿児島県 | 19.33 | 10 |
| 兵庫県 | 19.15 | 12 |
| 大分県 | 17.37 | 13 |
| 広島県 | 17.16 | 14 |
| 神奈川県 | 16.91 | 15 |
| 全国 | 16.75 | - |
| 宮崎県 | 15.73 | 16 |
| 愛媛県 | 15.53 | 17 |
| 和歌山県 | 14.98 | 18 |
| 秋田県 | 14.78 | 19 |
| 奈良県 | 14.74 | 20 |
| 熊本県 | 13.92 | 21 |
| 岡山県 | 13.49 | 22 |
| 埼玉県 | 12.75 | 23 |
| 鳥取県 | 12.47 | 24 |
| 千葉県 | 12.46 | 25 |
| 山口県 | 12.03 | 26 |
| 香川県 | 11.68 | 27 |
| 宮城県 | 11.51 | 28 |
| 岩手県 | 11.22 | 29 |
| 愛知県 | 10.54 | 30 |
| 栃木県 | 10.44 | 31 |
| 三重県 | 9.69 | 32 |
| 佐賀県 | 9.34 | 33 |
| 福島県 | 8.87 | 34 |
| 茨城県 | 8.71 | 35 |
| 島根県 | 8.64 | 36 |
| 新潟県 | 8.58 | 37 |
| 滋賀県 | 7.85 | 38 |
| 静岡県 | 7.74 | 39 |
| 山梨県 | 7.18 | 40 |
| 群馬県 | 6.90 | 41 |
| 石川県 | 6.28 | 42 |
| 山形県 | 6.27 | 43 |
| 岐阜県 | 5.72 | 44 |
| 長野県 | 5.35 | 45 |
| 福井県 | 4.76 | 46 |
| 富山県 | 3.26 | 47 |

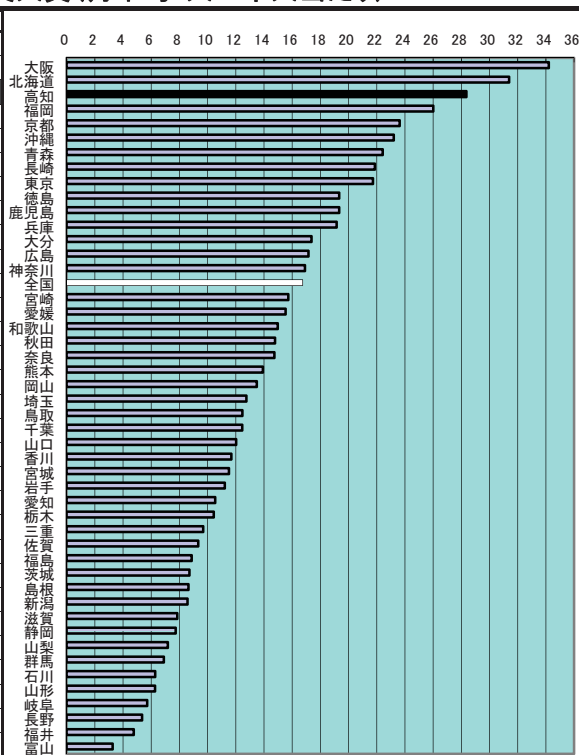

<参考> 生活保護の種類別扶助人員(高知県・月平均)

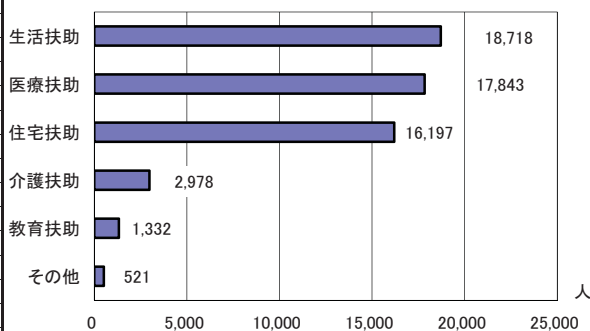

年次: 平成24年

資料: 社会生活統計指標2015

出所: 総務省統計局

備考: 本県=全国平均の169.31%

上表 年次: 平成25年度

資料: 健康福祉行政の概要

生活保護とは、国が生活に困窮するすべての国民に対し、困窮の程度に応じて最低限度の生活を保障し、その自立を助長することを目的として、最低限度の生活需要の不足分を給付する制度である。

社会
保障

86 老人ホーム数(65歳以上人口10万人当たり)

| 都道府県名 | 所 | 順位 |
|-------|--------------|-----------|
| 島根 | 54.25 | 1 |
| 徳島 | 51.61 | 2 |
| 秋田 | 46.93 | 3 |
| 香川 | 46.27 | 4 |
| 鹿児島 | 45.95 | 5 |
| 長崎 | 45.26 | 6 |
| 鳥取 | 43.67 | 7 |
| 宮崎 | 43.19 | 8 |
| 群馬 | 41.73 | 9 |
| 愛媛 | 41.73 | 10 |
| 福井 | 41.35 | 11 |
| 和歌山 | 40.93 | 12 |
| 岡山 | 40.83 | 13 |
| 佐賀 | 40.19 | 14 |
| 熊本 | 39.12 | 15 |
| 新潟 | 37.40 | 16 |
| 岩手 | 36.54 | 17 |
| 高知 | 36.28 | 18 |
| 山口 | 35.89 | 19 |
| 三重 | 35.48 | 20 |
| 山梨 | 35.32 | 21 |
| 奈良 | 34.93 | 22 |
| 長野 | 34.87 | 23 |
| 広島 | 34.77 | 24 |
| 青森 | 33.79 | 25 |
| 石川 | 33.33 | 26 |
| 山形 | 33.13 | 27 |
| 大分 | 33.03 | 28 |
| 福島 | 32.88 | 29 |
| 宮城 | 32.77 | 30 |
| 茨城 | 32.67 | 31 |
| 福岡 | 32.63 | 32 |
| 岐阜 | 32.31 | 33 |
| 京都 | 31.74 | 34 |
| 北海道 | 31.58 | 35 |
| 富山 | 31.10 | 36 |
| 栃木 | 30.89 | 37 |
| 兵庫 | 30.26 | 38 |
| 全国 | 29.96 | - |
| 滋賀 | 29.41 | 39 |
| 静岡 | 28.43 | 40 |
| 沖縄 | 26.40 | 41 |
| 千葉 | 25.33 | 42 |
| 大阪 | 23.44 | 43 |
| 埼玉 | 22.65 | 44 |
| 愛知 | 20.87 | 45 |
| 神奈川 | 18.48 | 46 |
| 東京都 | 16.86 | 47 |

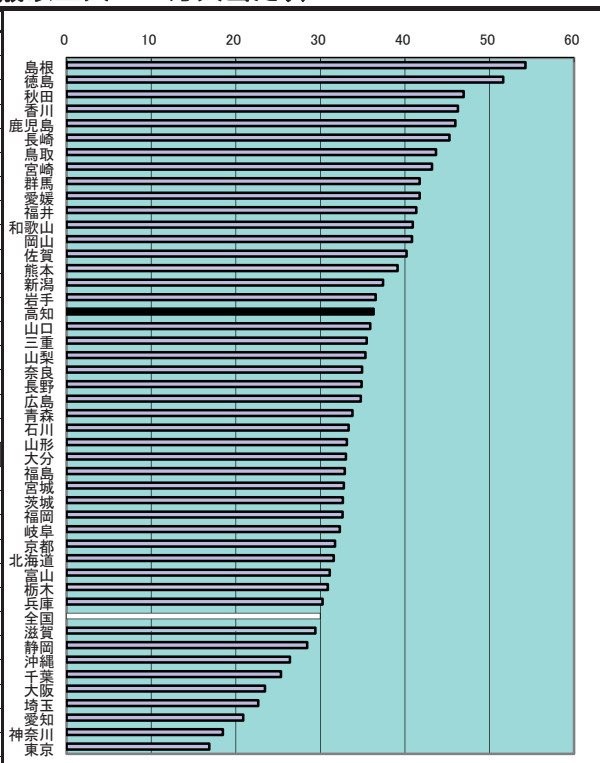

<参考> 老人ホーム数(65歳以上人口10万人当たり)内訳

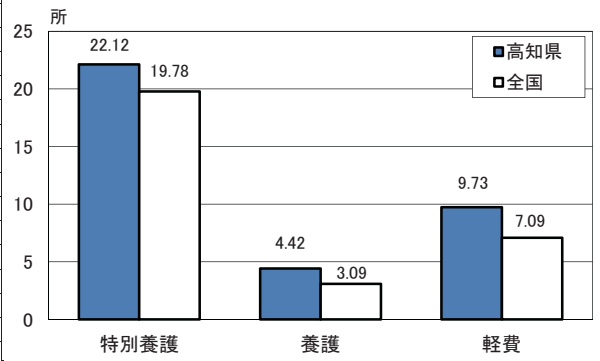

年次: 平成24年10月1日

資料: 社会福祉施設等調査/介護サービス施設・事業所調査

出所: 厚生労働省

備考: 本県=全国平均の121.09%

老人ホーム

老人福祉法に基づいて設置された老人福祉施設のうち、養護、特別養護、軽費の各老人ホームの合計値。

社会保障

87 老人ホーム定員数(65歳以上人口千人当たり)

| 都道府県名 | 人 | 順位 |
|-------|------|----|
| 島根 | 31.2 | 1 |
| 鳥取 | 28.0 | 2 |
| 福井 | 27.7 | 3 |
| 鹿児島 | 26.8 | 4 |
| 石川 | 26.5 | 5 |
| 徳島 | 26.5 | 6 |
| 山形 | 25.7 | 7 |
| 香川 | 25.3 | 8 |
| 長崎 | 25.1 | 9 |
| 新潟 | 24.8 | 10 |
| 和歌山 | 24.4 | 11 |
| 秋田 | 24.3 | 12 |
| 宮崎 | 23.9 | 13 |
| 岡山 | 23.7 | 14 |
| 高知 | 23.5 | 15 |
| 富山 | 23.3 | 16 |
| 山口 | 23.0 | 17 |
| 熊本 | 22.4 | 18 |
| 群馬 | 22.4 | 19 |
| 佐賀 | 22.3 | 20 |
| 岩手 | 22.0 | 21 |
| 愛媛 | 21.9 | 22 |
| 奈良 | 21.7 | 23 |
| 長野 | 21.7 | 24 |
| 福島 | 21.4 | 25 |
| 山梨 | 21.2 | 26 |
| 北海道 | 21.0 | 27 |
| 三重 | 20.8 | 28 |
| 岐阜 | 20.7 | 29 |
| 福岡 | 20.4 | 30 |
| 大分 | 20.3 | 31 |
| 静岡 | 19.7 | 32 |
| 全国 | 19.3 | - |
| 茨城 | 19.3 | 33 |
| 兵庫 | 19.3 | 34 |
| 広島 | 19.1 | 35 |
| 京都 | 19.0 | 36 |
| 沖縄 | 18.3 | 37 |
| 青森 | 17.9 | 38 |
| 滋賀 | 17.6 | 39 |
| 宮城 | 17.2 | 40 |
| 栃木 | 16.9 | 41 |
| 埼玉 | 16.8 | 42 |
| 大阪 | 16.2 | 43 |
| 千葉 | 15.5 | 44 |
| 神奈川 | 15.2 | 45 |
| 愛知 | 15.2 | 46 |
| 東京都 | 15.0 | 47 |

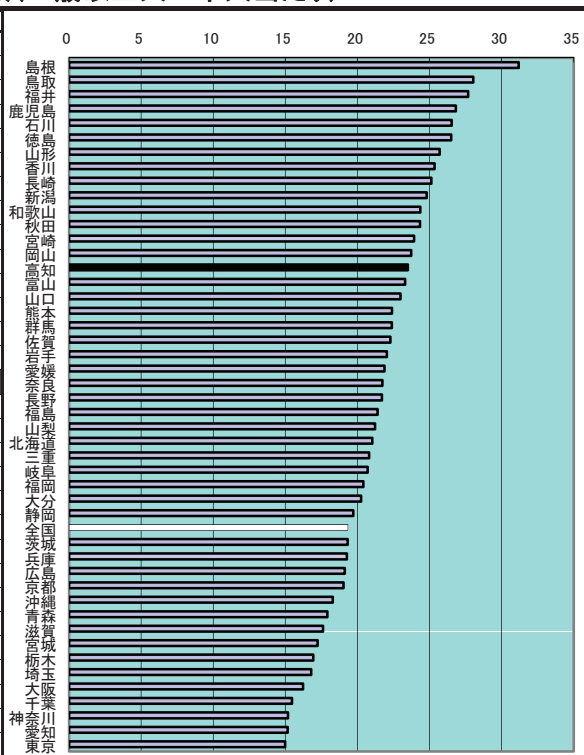

<参考> 老人ホーム入所定員の推移(高知県)

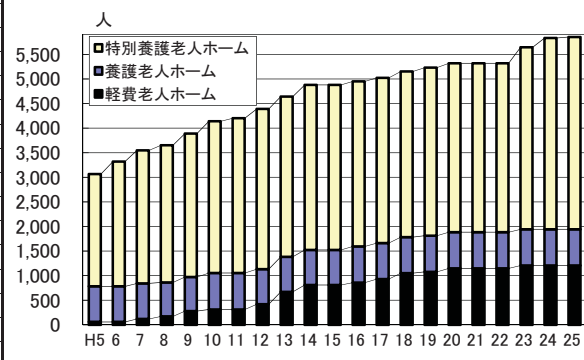

年次: 平成24年10月1日
 資料: 社会福祉施設等調査/介護サービス施設・事業所調査
 出所: 厚生労働省
 備考: 本県=全国平均の121.47%
 老人ホーム
 老人福祉法に基づいて設置された老人福祉施設のうち、
 養護、特別養護、軽費の各老人ホームの合計値。

社会保障

88 障害者支援施設等数(人口100万人当たり)

| 都道府県名 | 所 | 順位 |
|-------|------|----|
| 島根 | 93.4 | 1 |
| 徳島 | 91.6 | 2 |
| 群馬 | 80.8 | 3 |
| 鹿児島 | 78.7 | 4 |
| 山梨 | 78.6 | 5 |
| 長野 | 76.9 | 6 |
| 北海道 | 76.2 | 7 |
| 青森 | 75.6 | 8 |
| 新潟 | 74.1 | 9 |
| 熊本 | 68.1 | 10 |
| 岩手 | 66.8 | 11 |
| 岡山 | 66.1 | 12 |
| 沖縄 | 66.0 | 13 |
| 高知 | 65.2 | 14 |
| 長崎 | 62.5 | 15 |
| 大分 | 62.4 | 16 |
| 愛媛 | 60.1 | 17 |
| 佐賀 | 59.3 | 18 |
| 栃木 | 59.2 | 19 |
| 神奈川県 | 58.8 | 20 |
| 香川県 | 57.6 | 21 |
| 鳥取 | 55.0 | 22 |
| 広島 | 54.1 | 23 |
| 山口 | 53.1 | 24 |
| 秋田 | 52.7 | 25 |
| 石川県 | 52.5 | 26 |
| 宮城県 | 51.6 | 27 |
| 兵庫県 | 49.9 | 28 |
| 和歌山 | 49.6 | 29 |
| 山形 | 49.5 | 30 |
| 富山 | 47.1 | 31 |
| 宮崎 | 47.1 | 32 |
| 茨城 | 46.9 | 33 |
| 全国 | 46.8 | - |
| 福岡 | 46.3 | 34 |
| 千葉県 | 44.2 | 35 |
| 福島 | 43.8 | 36 |
| 福岡 | 43.5 | 37 |
| 奈良 | 43.2 | 38 |
| 岐阜 | 36.4 | 39 |
| 静岡県 | 33.7 | 40 |
| 三重 | 33.1 | 41 |
| 京都 | 31.2 | 42 |
| 大阪 | 31.1 | 43 |
| 埼玉 | 29.3 | 44 |
| 滋賀 | 26.9 | 45 |
| 愛知 | 25.0 | 46 |
| 東京 | 19.4 | 47 |

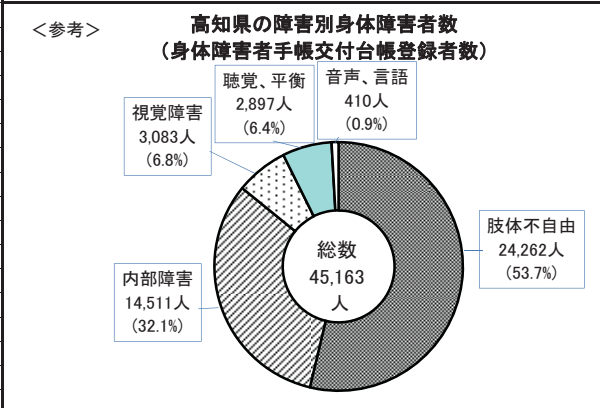
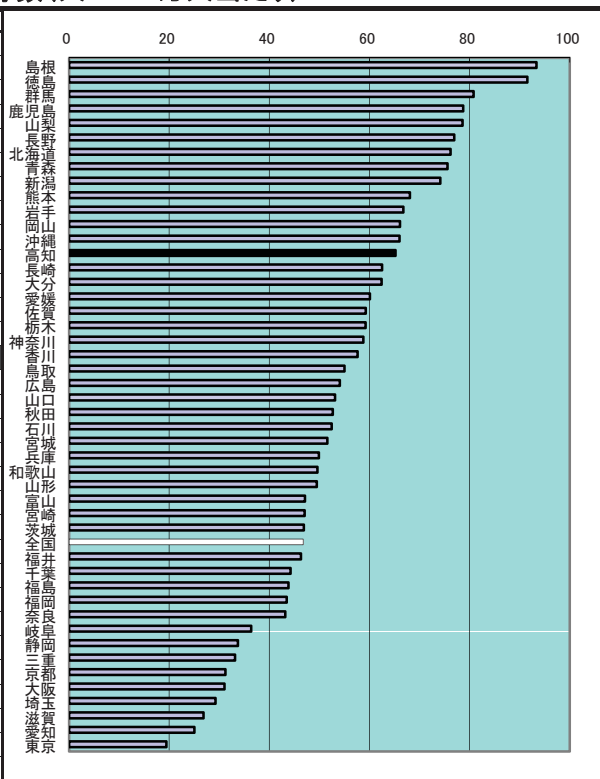

年次: 平成24年10月1日
 資料: 社会福祉施設等調査
 出所: 厚生労働省
 備考: 本県=全国平均の139.43%

上表 年次: 平成26年3月31日現在
 資料: 健康福祉行政の概要
 出所: 県健康政策部、地域福祉部

社会
保
障

89 児童福祉施設数(15歳未満人口1万人当たり)

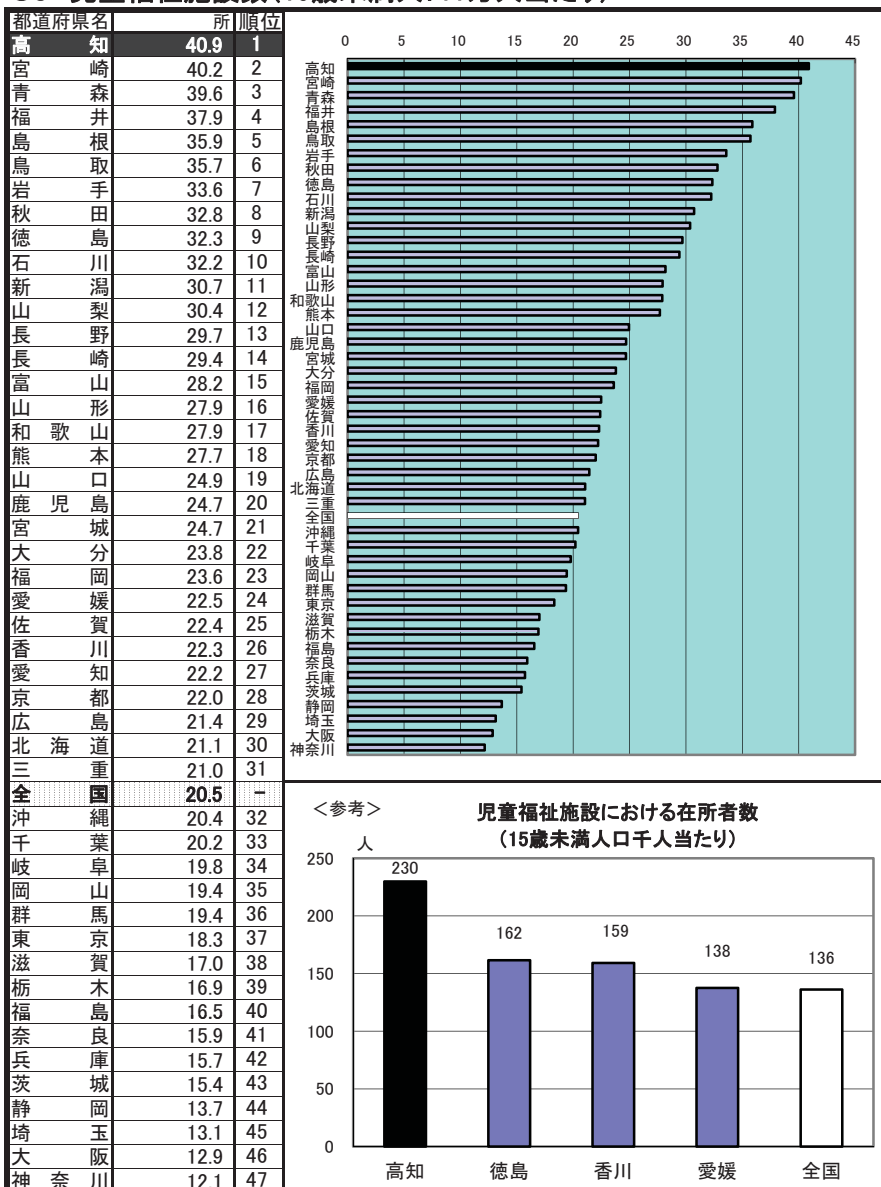

<参考>

児童福祉施設における在在者数
(15歳未満人口千人当たり)

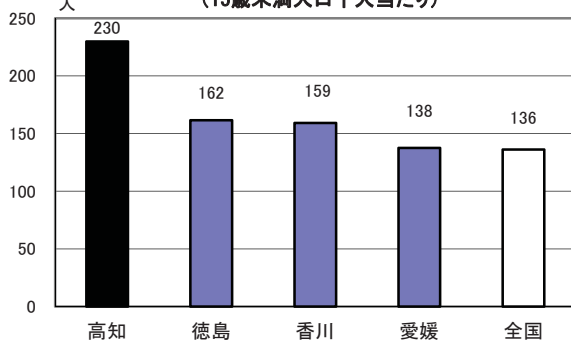

年次：平成24年10月1日

資料：社会福祉施設等調査

出所：厚生労働省

備考：本県＝全国平均の199.79%

※全国値には国の施設が含まれている。

90 民生委員(児童委員)数(人口10万人当たり)

| 都道府県名 | 人 | 順位 |
|-------|-------|----|
| 高知 | 322.3 | 1 |
| 島根 | 319.8 | 2 |
| 秋田 | 315.4 | 3 |
| 山梨 | 294.8 | 4 |
| 鳥取 | 284.5 | 5 |
| 岩手 | 282.9 | 6 |
| 和歌山 | 271.6 | 7 |
| 山口 | 260.5 | 8 |
| 徳島 | 257.5 | 9 |
| 石川 | 256.4 | 10 |
| 愛媛 | 255.7 | 11 |
| 長崎 | 254.4 | 12 |
| 佐賀 | 250.7 | 13 |
| 山形 | 250.5 | 14 |
| 青森 | 248.4 | 15 |
| 鹿児島 | 245.7 | 16 |
| 長野 | 245.5 | 17 |
| 大分 | 243.2 | 18 |
| 福島 | 241.2 | 19 |
| 富山 | 232.3 | 20 |
| 北海道 | 230.8 | 21 |
| 宮崎 | 227.8 | 22 |
| 福井 | 226.4 | 23 |
| 熊本 | 225.3 | 24 |
| 滋賀 | 221.8 | 25 |
| 岡山 | 219.9 | 26 |
| 三重 | 219.6 | 27 |
| 香川 | 218.7 | 28 |
| 奈良 | 214.8 | 29 |
| 岐阜 | 213.8 | 30 |
| 京都 | 208.2 | 31 |
| 広島 | 207.3 | 32 |
| 新潟 | 205.6 | 33 |
| 群馬 | 204.1 | 34 |
| 栃木 | 191.8 | 35 |
| 宮城 | 188.8 | 36 |
| 全国 | 180.5 | - |
| 兵庫 | 178.7 | 37 |
| 静岡 | 178.7 | 37 |
| 茨城 | 177.4 | 39 |
| 福岡 | 169.4 | 40 |
| 愛知 | 151.7 | 41 |
| 沖縄 | 149.5 | 42 |
| 大坂 | 147.3 | 43 |
| 埼玉 | 144.8 | 44 |
| 千葉 | 138.5 | 45 |
| 神奈川 | 124.5 | 46 |
| 東京都 | 76.8 | 47 |

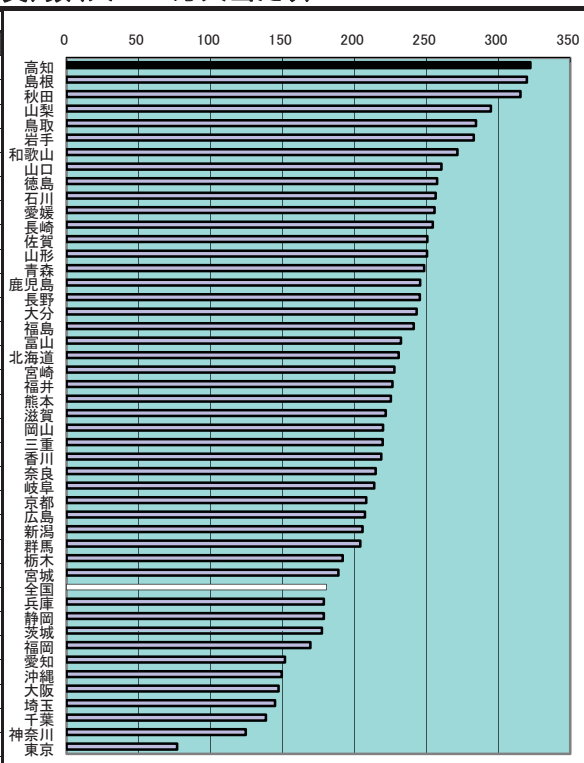

<参考> 民生委員(児童委員)内容別相談・支援件数(高知県)

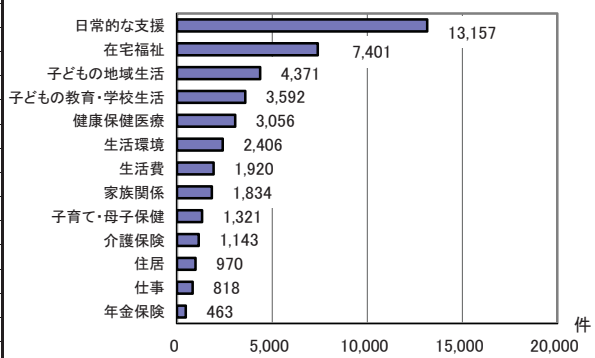

年次: 平成24年
 資料: 社会生活統計指標2015
 出所: 総務省統計局
 備考: 本県=全国平均の178.56%

上表 年次: 平成25年度
 資料: 健康福祉行政の概要

民生委員(児童委員)
 厚生労働大臣から委嘱され、それぞれの地域において常に住民の立場に立って相談に応じ、必要な援助を行うとともに行政機関と連携して活動を幅広く行っている。

社会
保障

91 平均寿命(男性)

| 都道府県名 | 歳 | 順位 |
|-------|-------|----|
| 長野 | 80.88 | 1 |
| 滋賀 | 80.58 | 2 |
| 福岡 | 80.47 | 3 |
| 熊本 | 80.29 | 4 |
| 神奈川県 | 80.25 | 5 |
| 東京都 | 80.21 | 6 |
| 奈良 | 80.14 | 7 |
| 大分 | 80.06 | 8 |
| 山形 | 79.97 | 9 |
| 静岡県 | 79.95 | 10 |
| 岐阜 | 79.92 | 11 |
| 広島 | 79.91 | 12 |
| 千葉県 | 79.88 | 13 |
| 東京都 | 79.82 | 14 |
| 岡山 | 79.77 | 15 |
| 香川 | 79.73 | 16 |
| 石川 | 79.71 | 17 |
| 富山 | 79.71 | 17 |
| 愛知 | 79.71 | 17 |
| 宮崎 | 79.70 | 20 |
| 三重 | 79.68 | 21 |
| 宮城 | 79.65 | 22 |
| 埼玉 | 79.62 | 23 |
| 全国 | 79.59 | - |
| 兵庫 | 79.59 | 24 |
| 山梨 | 79.54 | 25 |
| 島根 | 79.51 | 26 |
| 新潟 | 79.47 | 27 |
| 徳島 | 79.44 | 28 |
| 群馬 | 79.40 | 29 |
| 沖縄 | 79.40 | 29 |
| 福岡 | 79.30 | 31 |
| 佐賀 | 79.28 | 32 |
| 鹿児島 | 79.21 | 33 |
| 北海道 | 79.17 | 34 |
| 愛媛 | 79.13 | 35 |
| 茨城 | 79.09 | 36 |
| 和歌山 | 79.07 | 37 |
| 栃木 | 79.06 | 38 |
| 山口 | 79.03 | 39 |
| 鳥取 | 79.01 | 40 |
| 大分 | 78.99 | 41 |
| 高知 | 78.91 | 42 |
| 長崎 | 78.88 | 43 |
| 福島 | 78.84 | 44 |
| 岩手 | 78.53 | 45 |
| 秋田 | 78.22 | 46 |
| 青森 | 77.28 | 47 |

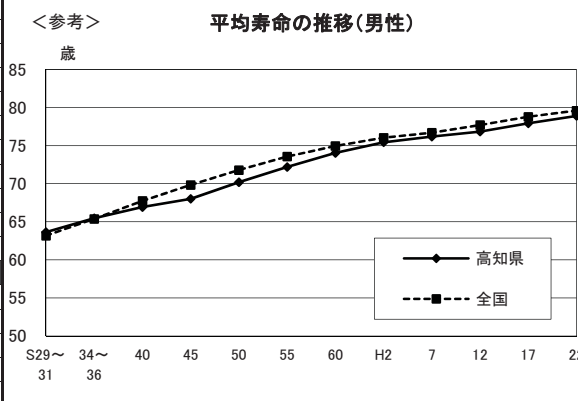
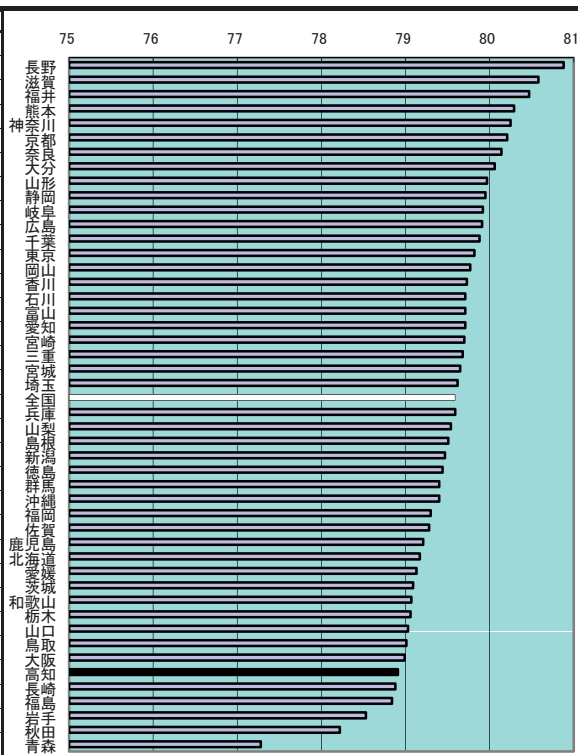

年次: 平成22年
 資料: 都道府県別生命表(5年毎の調査)
 出所: 厚生労働省
 備考: 本県=全国平均の99.15%

上表 S29~S31は「府県別生命表集」
 S34~S36は「都道府県別生命表」
 S40~S60は「地域別生命表」

健康・医療

92 平均寿命(女性)

| 都道府県名 | 歳 | 順位 |
|-------|--------------|-----------|
| 長野 | 87.18 | 1 |
| 島根 | 87.07 | 2 |
| 沖縄 | 87.02 | 3 |
| 熊本 | 86.98 | 4 |
| 新潟 | 86.96 | 5 |
| 広島 | 86.94 | 6 |
| 福岡 | 86.94 | 6 |
| 岡山 | 86.93 | 8 |
| 大分 | 86.91 | 9 |
| 石川 | 86.75 | 10 |
| 富山 | 86.75 | 10 |
| 滋賀 | 86.69 | 12 |
| 山梨 | 86.65 | 13 |
| 京都 | 86.65 | 13 |
| 神奈川 | 86.63 | 15 |
| 宮崎 | 86.61 | 16 |
| 奈良 | 86.60 | 17 |
| 佐賀 | 86.58 | 18 |
| 愛媛 | 86.54 | 19 |
| 福岡 | 86.48 | 20 |
| 高知 | 86.47 | 21 |
| 宮城 | 86.39 | 22 |
| 東京 | 86.39 | 22 |
| 全国 | 86.35 | - |
| 香川 | 86.34 | 24 |
| 長崎 | 86.30 | 25 |
| 北海道 | 86.30 | 25 |
| 山形 | 86.28 | 27 |
| 鹿儿岛 | 86.28 | 27 |
| 岐阜 | 86.26 | 29 |
| 三重 | 86.25 | 30 |
| 静岡 | 86.22 | 31 |
| 愛知 | 86.22 | 31 |
| 徳島 | 86.21 | 33 |
| 千葉 | 86.20 | 34 |
| 兵庫 | 86.14 | 35 |
| 鳥取 | 86.08 | 36 |
| 山口 | 86.07 | 37 |
| 福岛 | 86.05 | 38 |
| 大阪 | 85.93 | 39 |
| 秋田 | 85.93 | 39 |
| 群馬 | 85.91 | 41 |
| 埼玉 | 85.88 | 42 |
| 岩手 | 85.86 | 43 |
| 茨城 | 85.83 | 44 |
| 和歌山 | 85.69 | 45 |
| 栃木 | 85.66 | 46 |
| 青森 | 85.34 | 47 |

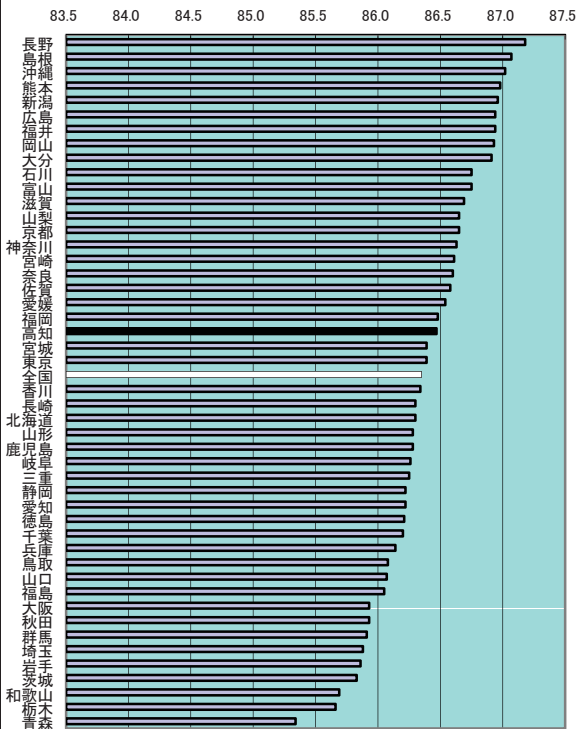

<参考>

平均寿命の推移(女性)

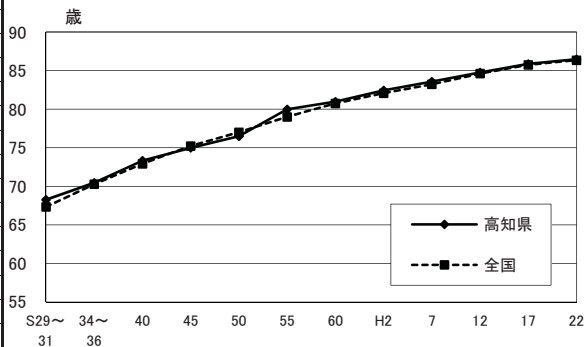

年次: 平成22年

資料: 都道府県別生命表(5年毎の調査)

出所: 厚生労働省

備考: 本県=全国平均の100.14%

上表 S29~S31は「府県別生命表集」

S34~S36は「都道府県別生命表」

S40~S60は「地域別生命表」

93 特定健康診査受診率(市町村国保)

| 都道府県名 | % | 順位 |
|-------|------|----|
| 宮城 | 44.1 | 1 |
| 東京 | 43.6 | 2 |
| 長野 | 42.7 | 3 |
| 山形 | 42.6 | 4 |
| 富山 | 41.7 | 5 |
| 石川 | 41.3 | 6 |
| 岩手 | 41.3 | 6 |
| 鹿児島 | 40.8 | 8 |
| 新潟 | 40.4 | 9 |
| 大分 | 40.1 | 10 |
| 島根 | 39.1 | 11 |
| 群馬 | 39.0 | 12 |
| 山梨 | 39.0 | 12 |
| 香川 | 38.6 | 14 |
| 三重 | 38.2 | 15 |
| 長崎 | 38.0 | 16 |
| 沖縄 | 37.3 | 17 |
| 愛知 | 36.6 | 18 |
| 福島 | 36.3 | 19 |
| 千葉 | 35.7 | 20 |
| 滋賀 | 35.6 | 21 |
| 岐阜 | 35.5 | 22 |
| 秋田 | 34.9 | 23 |
| 佐賀 | 34.7 | 24 |
| 埼玉 | 34.5 | 25 |
| 徳島 | 34.0 | 26 |
| 静岡 | 33.9 | 27 |
| 全国 | 33.7 | - |
| 熊本 | 33.7 | 28 |
| 高知 | 33.2 | 29 |
| 茨城 | 33.0 | 30 |
| 兵庫 | 32.5 | 31 |
| 宮崎 | 31.5 | 32 |
| 栃木 | 30.7 | 33 |
| 福岡 | 30.4 | 34 |
| 青森 | 29.9 | 35 |
| 福岡 | 29.8 | 36 |
| 和歌山 | 29.7 | 37 |
| 京都 | 29.2 | 38 |
| 鳥取 | 28.5 | 39 |
| 大阪 | 27.7 | 40 |
| 奈良 | 27.3 | 41 |
| 岡山 | 25.6 | 42 |
| 愛媛 | 24.8 | 43 |
| 神奈川 | 24.6 | 44 |
| 北海道 | 24.0 | 45 |
| 山口 | 22.4 | 46 |
| 広島 | 21.9 | 47 |

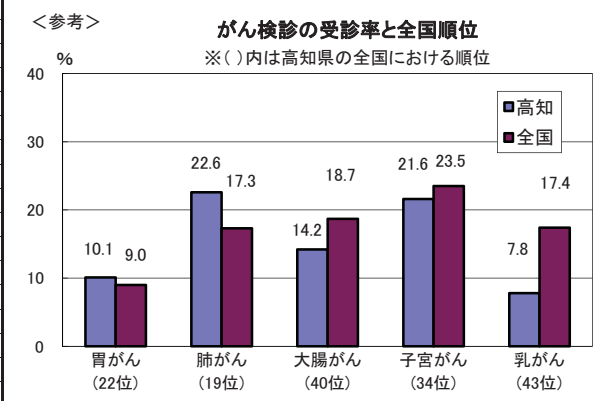
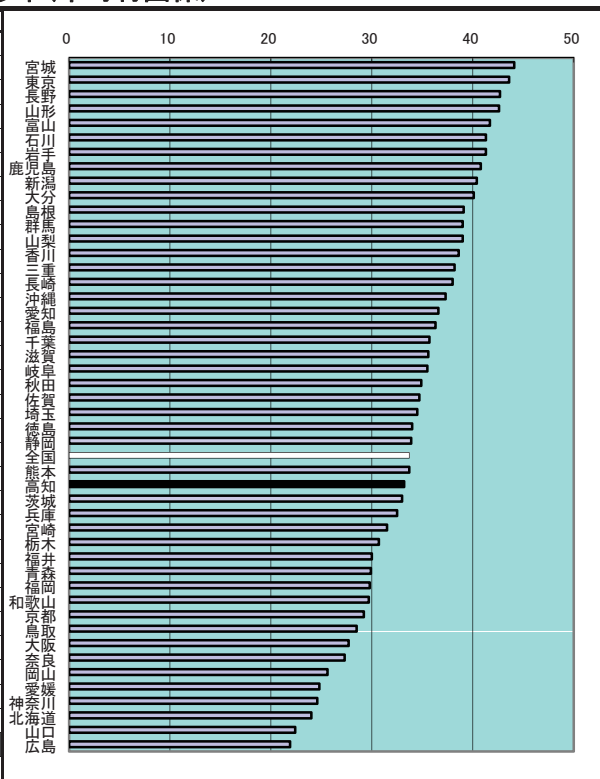

年次: 平成24年度
 資料: 特定健康診査・特定保健指導実施状況
 出所: 国民健康保険中央会HP
 備考: 本県 = 全国平均の98.52%
 特定健康診査とは、実施年度において40～74歳となる医療保険の加入者(毎年度4月1日現在で加入している者)を対象とした内臓脂肪症候群(メタボリックシンドローム)に着目した健康診査をいう。

健康・医療

94 生活習慣病による死亡者数(人口10万人当たり)

| 都道府県名 | 人 | 順位 |
|-------|-------|----|
| 秋田 | 785.7 | 1 |
| 高知 | 748.1 | 2 |
| 山形 | 727.3 | 3 |
| 青森 | 725.4 | 4 |
| 岩手 | 725.0 | 5 |
| 島根 | 718.6 | 6 |
| 和歌山 | 714.0 | 7 |
| 山口 | 711.9 | 8 |
| 福島 | 690.6 | 9 |
| 鳥取 | 690.6 | 10 |
| 愛媛 | 687.1 | 11 |
| 新潟 | 679.8 | 12 |
| 長崎 | 669.3 | 13 |
| 鹿児島 | 664.8 | 14 |
| 徳島 | 656.3 | 15 |
| 宮崎 | 646.0 | 16 |
| 長野 | 640.2 | 17 |
| 香川 | 635.6 | 18 |
| 富山 | 625.8 | 19 |
| 北海道 | 625.4 | 20 |
| 佐賀 | 617.9 | 21 |
| 大分 | 616.5 | 22 |
| 群馬 | 605.2 | 23 |
| 福井 | 601.2 | 24 |
| 山梨 | 593.1 | 25 |
| 石川 | 592.5 | 26 |
| 奈良 | 592.0 | 27 |
| 熊本 | 592.0 | 28 |
| 栃木 | 590.3 | 29 |
| 茨城 | 586.6 | 30 |
| 岡山 | 582.7 | 31 |
| 岐阜 | 581.2 | 32 |
| 広島 | 575.7 | 33 |
| 三重 | 575.3 | 34 |
| 静岡県 | 568.5 | 35 |
| 全国 | 557.6 | — |
| 京都 | 555.4 | 36 |
| 兵庫 | 552.0 | 37 |
| 宮城 | 547.1 | 38 |
| 大阪 | 533.7 | 39 |
| 福岡 | 515.0 | 40 |
| 千葉 | 515.0 | 41 |
| 滋賀 | 487.3 | 42 |
| 埼玉 | 486.2 | 43 |
| 東京都 | 474.8 | 44 |
| 神奈川県 | 453.7 | 45 |
| 愛知県 | 453.6 | 46 |
| 沖縄 | 401.3 | 47 |

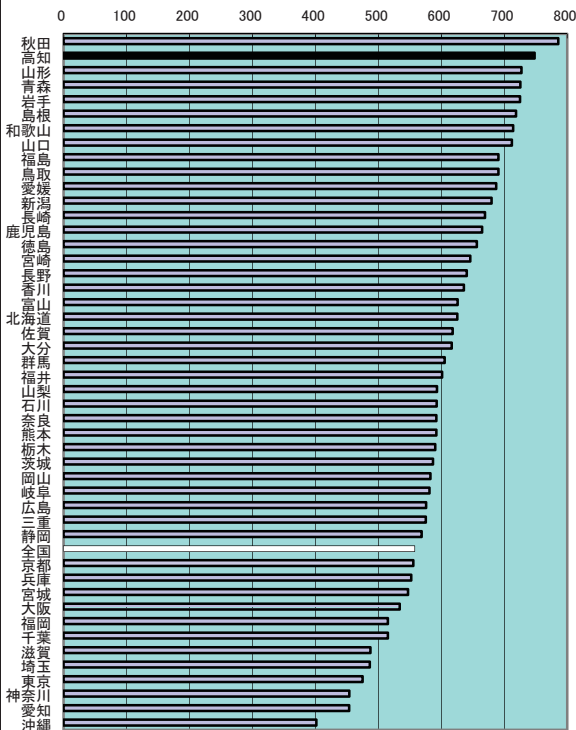

<参考> 3大生活習慣病による死亡者数の推移 (高知県・人口10万人当たり)

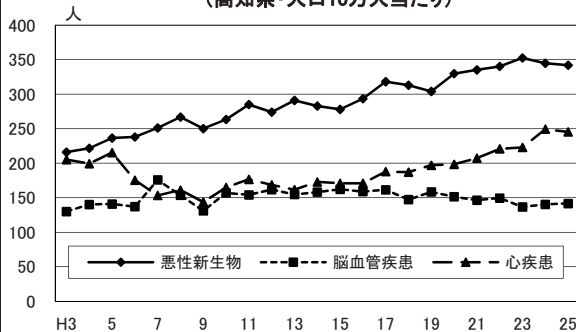

年次：平成25年

資料：人口動態統計

出所：厚生労働省

備考：本県＝全国平均の134.17%

※全国値には、外国・不詳を含む。

ここでの生活習慣病は、次の死因別死亡者数の合計値である。

- 1 悪性新生物
- 2 糖尿病
- 3 高血圧性疾患
- 4 心疾患(高血圧性を除く)
- 5 脳血管疾患

95 乳児死亡率(出生児千人当たり)

| 都道府県名 | % | 順位 |
|-------|-----|----|
| 徳島 | 4.2 | 1 |
| 山形 | 3.7 | 2 |
| 佐賀 | 3.2 | 3 |
| 三重 | 3.0 | 4 |
| 滋賀 | 2.8 | 5 |
| 宮崎 | 2.7 | 6 |
| 高知 | 2.7 | 6 |
| 富山 | 2.7 | 6 |
| 熊本 | 2.6 | 9 |
| 宮城 | 2.6 | 9 |
| 京都 | 2.6 | 9 |
| 茨城 | 2.5 | 12 |
| 鹿児島 | 2.5 | 12 |
| 岐阜 | 2.5 | 12 |
| 群馬 | 2.4 | 15 |
| 香川 | 2.4 | 15 |
| 千葉 | 2.3 | 17 |
| 愛媛 | 2.3 | 17 |
| 長崎 | 2.3 | 17 |
| 山梨 | 2.3 | 17 |
| 島根 | 2.3 | 17 |
| 北海道 | 2.2 | 22 |
| 福岡 | 2.2 | 22 |
| 長野 | 2.2 | 22 |
| 新潟 | 2.2 | 22 |
| 全国 | 2.1 | - |
| 和歌山 | 2.1 | 26 |
| 静岡 | 2.1 | 26 |
| 山口 | 2.0 | 28 |
| 神奈川 | 2.0 | 28 |
| 岡山 | 2.0 | 28 |
| 東京 | 2.0 | 28 |
| 愛知 | 2.0 | 28 |
| 埼玉 | 2.0 | 28 |
| 大分 | 1.9 | 34 |
| 栃木 | 1.9 | 34 |
| 奈良 | 1.9 | 34 |
| 大阪 | 1.9 | 34 |
| 福岡 | 1.9 | 34 |
| 沖縄 | 1.7 | 39 |
| 広島 | 1.7 | 39 |
| 福島 | 1.6 | 41 |
| 石川 | 1.6 | 41 |
| 秋田 | 1.6 | 41 |
| 兵庫 | 1.6 | 41 |
| 青森 | 1.5 | 45 |
| 岩手 | 1.3 | 46 |
| 鳥取 | 1.3 | 46 |

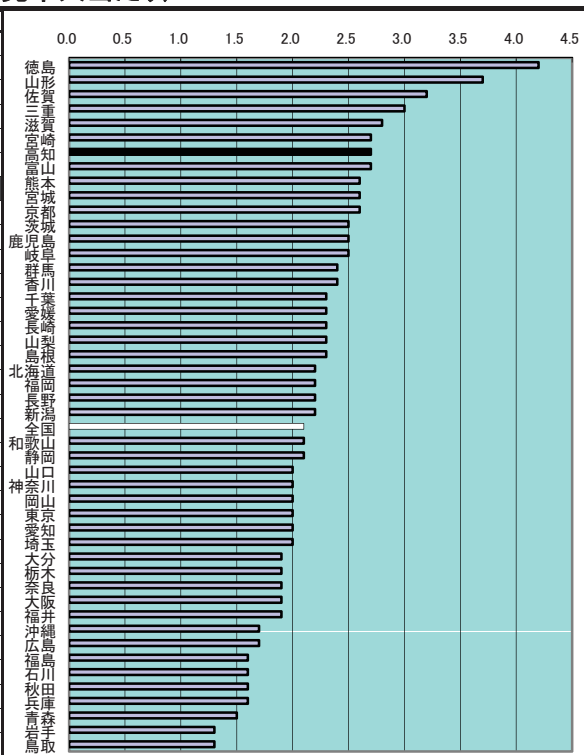

<参考>

乳児死亡率の推移

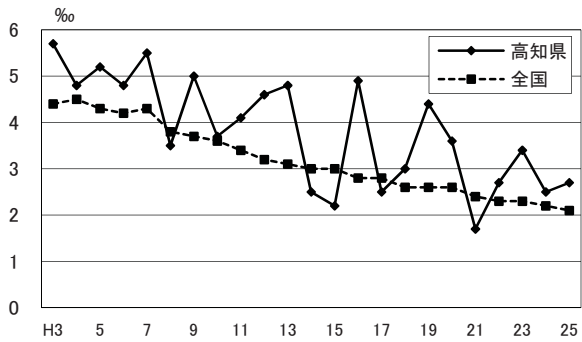

年次: 平成25年

資料: 人口動態統計

出所: 厚生労働省

備考: 本県=全国平均の128.57%

※全国値には外国・不詳を含む。

乳児死亡

生後1年未満の死亡をいう。届出に記載された住所地による区分の年間の数値。

健康・医療

96 医療施設に従事する医師数(人口10万人当たり)

| 都道府県名 | 人 | 順位 |
|-------|-------|----|
| 京 都 | 296.7 | 1 |
| 徳 島 | 296.3 | 2 |
| 東 京 | 295.7 | 3 |
| 高 知 | 284.0 | 4 |
| 福 岡 | 283.0 | 5 |
| 鳥 取 | 279.6 | 6 |
| 岡 山 | 277.1 | 7 |
| 長 崎 | 275.8 | 8 |
| 和 歌 山 | 269.2 | 9 |
| 熊 本 | 266.4 | 10 |
| 石 川 | 264.1 | 11 |
| 島 根 | 262.1 | 12 |
| 香 川 | 260.4 | 13 |
| 大 阪 | 256.7 | 14 |
| 大 分 | 256.5 | 15 |
| 大 佐 賀 | 249.8 | 16 |
| 広 島 | 245.5 | 17 |
| 愛 媛 | 244.1 | 18 |
| 山 口 | 241.4 | 19 |
| 鹿 児 島 | 240.7 | 20 |
| 福 井 | 236.3 | 21 |
| 沖 縄 | 233.1 | 22 |
| 富 山 | 232.8 | 23 |
| 宮 崎 | 228.0 | 24 |
| 兵 庫 | 226.6 | 25 |
| 全 国 | 226.5 | - |
| 北 海 道 | 224.6 | 26 |
| 宮 城 | 218.3 | 27 |
| 奈 良 | 217.9 | 28 |
| 山 梨 | 216.0 | 29 |
| 群 馬 | 214.9 | 30 |
| 長 野 | 211.4 | 31 |
| 山 形 | 210.0 | 32 |
| 秋 田 | 207.5 | 33 |
| 栃 木 | 205.0 | 34 |
| 滋 賀 | 204.7 | 35 |
| 愛 知 | 198.1 | 36 |
| 三 重 | 197.3 | 37 |
| 岐 阜 | 195.4 | 38 |
| 神 奈 川 | 193.7 | 39 |
| 岩 手 | 189.6 | 40 |
| 静 岡 | 186.5 | 41 |
| 青 森 | 184.5 | 42 |
| 新 潟 | 182.1 | 43 |
| 福 島 | 178.7 | 44 |
| 千 葉 | 172.7 | 45 |
| 茨 城 | 167.0 | 46 |
| 埼 玉 | 148.2 | 47 |

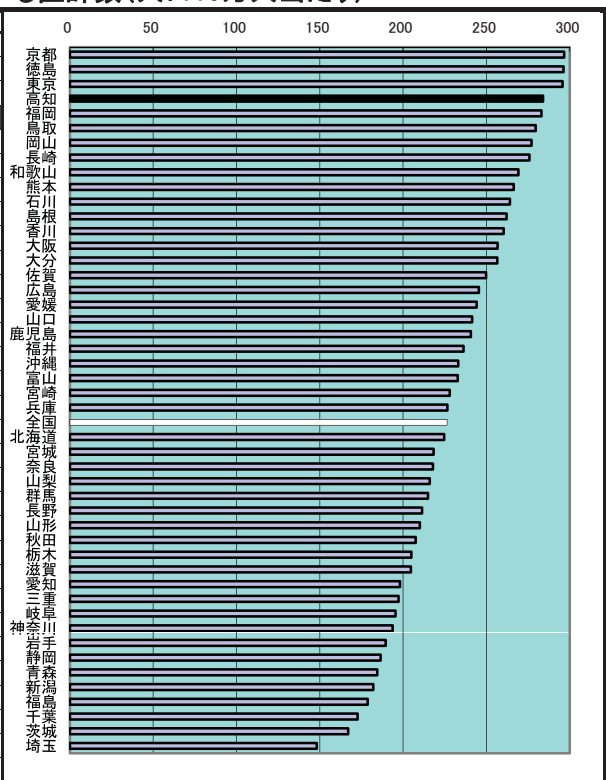

<参考> 四国の病院数(人口10万人当たり)

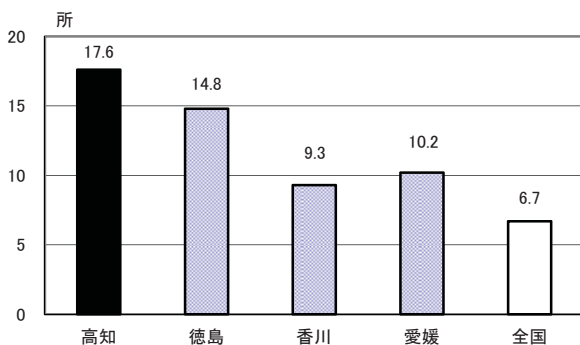

年次: 平成24年12月31日現在

資料: 医師・歯科医師・薬剤師調査(2年ごとの調査)

出所: 厚生労働省

備考: 本県=全国平均の125.39%

年次: 平成25年10月1日現在

資料: 医療施設(動態)調査・病院報告

出所: 厚生労働省

97 医療施設に従事する歯科医師数(人口10万人当たり)

| 都道府県名 | 人 | 順位 |
|-------|-------|----|
| 東京 | 117.8 | 1 |
| 福岡 | 101.7 | 2 |
| 徳島 | 99.6 | 3 |
| 岡山 | 87.3 | 4 |
| 新潟 | 85.0 | 5 |
| 大阪 | 84.7 | 6 |
| 広島 | 83.8 | 7 |
| 長崎 | 83.0 | 8 |
| 千葉 | 80.4 | 9 |
| 北海道 | 78.8 | 10 |
| 全国 | 78.2 | - |
| 岐阜 | 77.4 | 11 |
| 神奈川 | 76.9 | 12 |
| 宮城 | 75.9 | 13 |
| 岩手 | 75.7 | 14 |
| 鹿児島 | 74.3 | 15 |
| 愛知 | 72.8 | 16 |
| 香川 | 72.7 | 17 |
| 長野 | 72.5 | 18 |
| 和歌山 | 72.5 | 18 |
| 熊本 | 72.1 | 20 |
| 佐賀 | 70.5 | 21 |
| 京都 | 69.9 | 22 |
| 埼玉 | 69.2 | 23 |
| 群馬 | 69.2 | 23 |
| 兵庫 | 68.0 | 25 |
| 山梨 | 67.3 | 26 |
| 山口 | 66.3 | 27 |
| 愛媛 | 65.6 | 28 |
| 高知 | 65.4 | 29 |
| 茨城 | 65.0 | 30 |
| 福島 | 64.9 | 31 |
| 栃木 | 64.7 | 32 |
| 奈良 | 64.5 | 33 |
| 大分 | 63.8 | 34 |
| 大宮 | 62.9 | 35 |
| 三重 | 61.6 | 36 |
| 静岡 | 60.5 | 37 |
| 沖縄 | 59.5 | 38 |
| 鳥取 | 59.1 | 39 |
| 山形 | 58.1 | 40 |
| 秋田 | 57.8 | 41 |
| 島根 | 56.3 | 42 |
| 富山 | 56.0 | 43 |
| 青森 | 56.0 | 43 |
| 石川 | 55.5 | 45 |
| 滋賀 | 55.3 | 46 |
| 福井 | 53.1 | 47 |

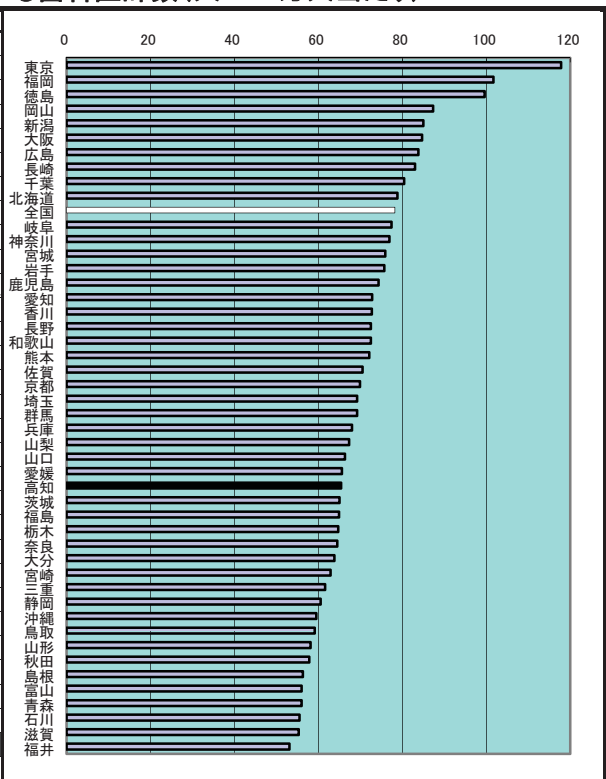

<参考> 四国の歯科診療所数(人口10万人当たり)

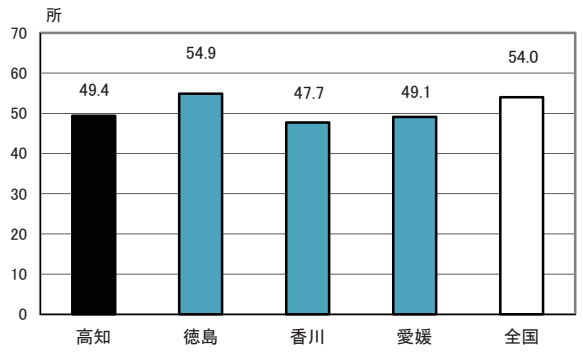

年次: 平成24年12月31日現在

上表 年次: 平成25年10月1日現在

資料: 医師・歯科医師・薬剤師調査(2年ごとの調査)

資料: 医療施設(動態)調査・病院報告

出所: 厚生労働省

出所: 厚生労働省

備考: 本県=全国平均の83.63%

健康・医療

98 医療施設に就くする看護師数(人口10万人当り)

| 都道府県名 | 人 | 順位 |
|-------|---------|----|
| 高知 | 1,054.0 | 1 |
| 鹿児島 | 969.8 | 2 |
| 長崎 | 968.7 | 3 |
| 熊本 | 950.4 | 4 |
| 佐賀 | 942.9 | 5 |
| 大分 | 937.3 | 6 |
| 宮崎 | 922.3 | 7 |
| 石川 | 912.2 | 8 |
| 福岡 | 904.6 | 9 |
| 山口 | 894.6 | 10 |
| 愛媛 | 891.8 | 11 |
| 岡山 | 891.4 | 12 |
| 徳島 | 884.1 | 13 |
| 北海道 | 878.8 | 14 |
| 福島 | 864.3 | 15 |
| 香川 | 859.6 | 16 |
| 鳥取 | 856.2 | 17 |
| 富山 | 840.0 | 18 |
| 岩手 | 793.0 | 19 |
| 和歌山 | 790.6 | 20 |
| 秋田 | 790.3 | 21 |
| 広島 | 789.6 | 22 |
| 福井 | 773.0 | 23 |
| 京都 | 770.7 | 24 |
| 沖縄 | 761.5 | 25 |
| 山形 | 755.9 | 26 |
| 長野 | 736.0 | 27 |
| 青森 | 724.5 | 28 |
| 滋賀 | 695.8 | 29 |
| 新潟 | 688.9 | 30 |
| 兵庫県 | 686.0 | 31 |
| 全国 | 684.9 | - |
| 山梨 | 674.2 | 32 |
| 奈良 | 666.8 | 33 |
| 群馬 | 664.3 | 34 |
| 大阪 | 645.7 | 35 |
| 宮城 | 644.5 | 36 |
| 三重 | 632.6 | 37 |
| 福島 | 630.9 | 38 |
| 岐阜 | 615.2 | 39 |
| 静岡 | 610.1 | 40 |
| 東京 | 597.0 | 41 |
| 愛知 | 593.4 | 42 |
| 栃木 | 589.6 | 43 |
| 神奈川 | 533.3 | 44 |
| 茨城 | 525.9 | 45 |
| 千葉 | 495.5 | 46 |
| 埼玉 | 445.7 | 47 |

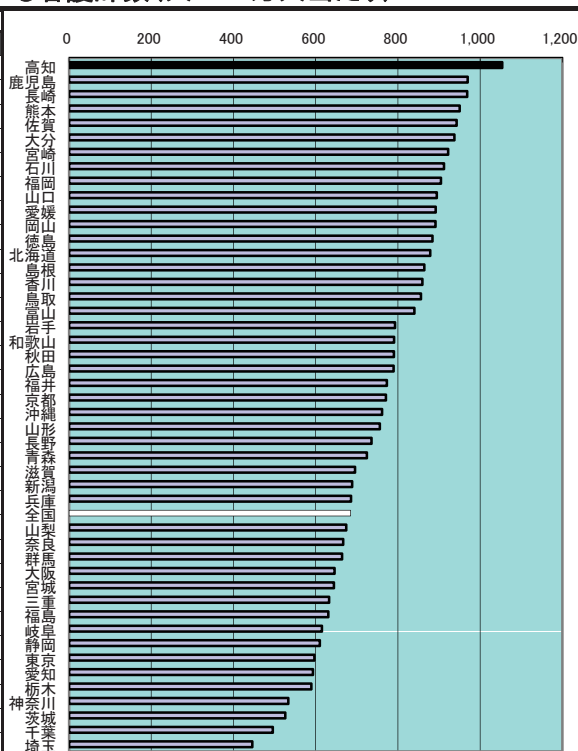

<参考>

看護職員業務従事者の推移(高知県)

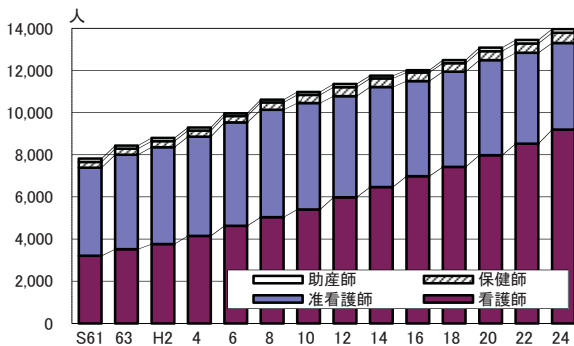

年次: 平成24年末現在

資料: 衛生行政報告例(2年ごとの調査)

出所: 厚生労働省

備考: 本県=全国平均の153.89%

上表

年次: 各年12月31日現在

資料: 健康福祉行政の概要

出所: 県健康政策部、地域福祉部

99 病床数(人口10万人当たり)

| 都道府県名 | 床 | 順位 |
|-------|---------|----|
| 高知 | 2,473.4 | 1 |
| 鹿児島 | 2,054.8 | 2 |
| 熊本 | 1,956.7 | 3 |
| 徳島 | 1,939.7 | 4 |
| 長崎 | 1,934.4 | 5 |
| 山口 | 1,921.4 | 6 |
| 佐賀 | 1,799.4 | 7 |
| 北海道 | 1,792.3 | 8 |
| 宮崎 | 1,723.1 | 9 |
| 大分 | 1,704.2 | 10 |
| 福岡 | 1,699.0 | 11 |
| 愛媛 | 1,621.3 | 12 |
| 石川 | 1,616.5 | 13 |
| 富山 | 1,581.1 | 14 |
| 島根 | 1,573.8 | 15 |
| 香川 | 1,566.9 | 16 |
| 鳥取 | 1,525.4 | 17 |
| 岡山 | 1,522.2 | 18 |
| 秋田 | 1,500.6 | 19 |
| 広島 | 1,438.5 | 20 |
| 和歌山 | 1,414.7 | 21 |
| 福井 | 1,401.0 | 22 |
| 京都 | 1,374.1 | 23 |
| 岩手 | 1,371.1 | 24 |
| 福島 | 1,343.1 | 25 |
| 青森 | 1,342.0 | 26 |
| 沖縄 | 1,332.2 | 27 |
| 山形 | 1,317.0 | 28 |
| 山梨 | 1,312.2 | 29 |
| 群馬 | 1,251.9 | 30 |
| 群馬 | 1,245.9 | 31 |
| 全国 | 1,236.3 | - |
| 大阪 | 1,226.9 | 32 |
| 奈良 | 1,190.7 | 33 |
| 兵庫 | 1,167.5 | 34 |
| 長野 | 1,141.9 | 35 |
| 三重 | 1,123.5 | 36 |
| 茨城 | 1,102.6 | 37 |
| 宮城 | 1,094.2 | 38 |
| 栃木 | 1,092.8 | 39 |
| 静岡 | 1,035.6 | 40 |
| 滋賀 | 1,034.4 | 41 |
| 岐阜 | 1,014.9 | 42 |
| 東京 | 959.7 | 43 |
| 千葉 | 923.3 | 44 |
| 愛知 | 908.4 | 45 |
| 埼玉 | 856.2 | 46 |
| 神奈川 | 815.8 | 47 |

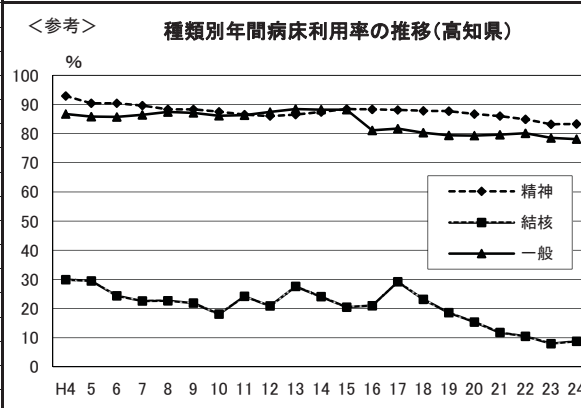
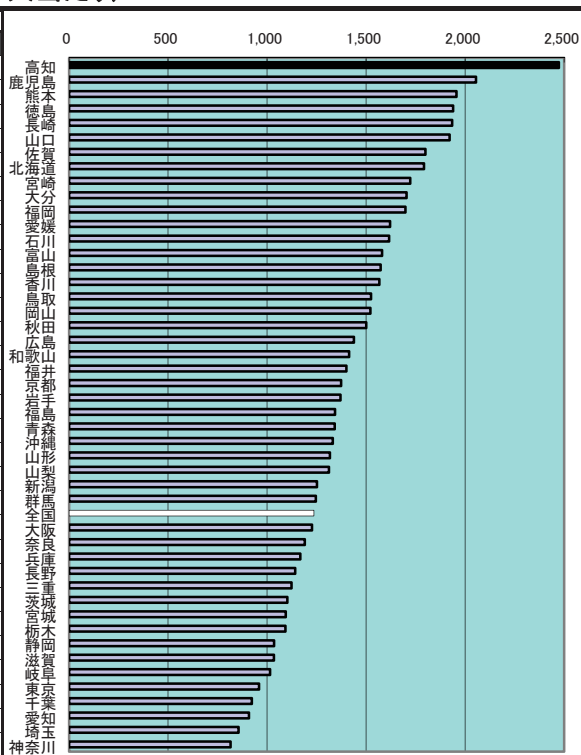

年次: 平成25年10月1日現在
 資料: 医療施設(動態)調査・病院報告
 出所: 厚生労働省
 備考: 本県=全国平均の200.06%
 ※一般診療所、歯科診療所は除く。
 ※平成16年以降の一般病床は療養病床を含まない。

年間病床利用率 = $\frac{\text{年間在院患者延数}}{\left(\frac{\text{月間日数} \times \text{月末病床数}}{\text{の1月} \sim \text{12月の合計}} \right)} \times 100$

健康・医療

100 平均在院日数

| 都道府県名 | 日 | 順位 |
|-------|------|----|
| 高知 | 49.7 | 1 |
| 鹿児島 | 45.2 | 2 |
| 佐賀 | 45.0 | 3 |
| 山口 | 44.2 | 4 |
| 熊本 | 43.0 | 5 |
| 徳島 | 42.6 | 6 |
| 宮崎 | 39.6 | 7 |
| 長崎 | 39.4 | 8 |
| 福岡 | 37.4 | 9 |
| 富山 | 35.5 | 10 |
| 北海道 | 35.2 | 11 |
| 石川 | 34.5 | 12 |
| 愛媛 | 34.5 | 12 |
| 大分 | 34.2 | 14 |
| 広島 | 33.7 | 15 |
| 秋田 | 33.4 | 16 |
| 岩手 | 32.8 | 17 |
| 青森 | 32.6 | 18 |
| 新潟 | 32.5 | 19 |
| 島根 | 32.1 | 20 |
| 栃木 | 31.9 | 21 |
| 沖縄 | 31.7 | 22 |
| 和歌山 | 31.7 | 22 |
| 福島 | 31.2 | 24 |
| 京都 | 31.2 | 24 |
| 埼玉 | 31.1 | 26 |
| 三重 | 31.1 | 26 |
| 山梨 | 30.9 | 28 |
| 福井 | 30.9 | 28 |
| 全国 | 30.6 | - |
| 鳥取 | 30.5 | 30 |
| 香川 | 30.2 | 31 |
| 茨城 | 29.7 | 32 |
| 岡山 | 29.5 | 33 |
| 静岡 | 29.3 | 34 |
| 群馬 | 29.0 | 35 |
| 大阪 | 28.9 | 36 |
| 奈良 | 28.6 | 37 |
| 兵庫 | 28.4 | 38 |
| 山形 | 28.2 | 39 |
| 千葉 | 27.5 | 40 |
| 滋賀 | 26.9 | 41 |
| 宮城 | 26.4 | 42 |
| 愛知 | 25.8 | 43 |
| 岐阜 | 25.7 | 44 |
| 長野 | 24.9 | 45 |
| 神奈川 | 23.5 | 46 |
| 東京都 | 23.5 | 46 |

知島口本島崎岡山道川媛分島田手森潟根木継山島都玉重菜井取川城山岡馬阪良庫形素城知皇野川
 高児佐山熊徳宮長福香海石愛大広秋香青新島福沖歌福京埼三山福至島豊茨岡群大奈兵山千滋宮愛岐長奈東
 鹿北和神

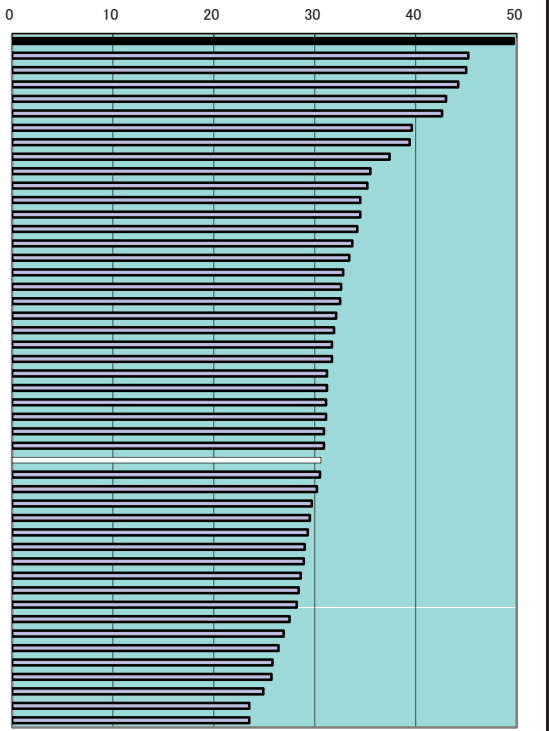

<参考>

病床の種類別平均在院日数(平成25年)

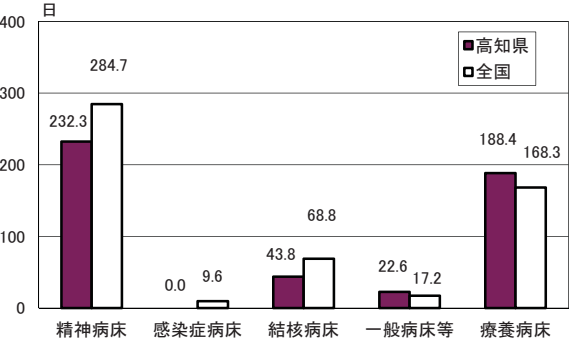

年次: 平成25年
 資料: 医療施設(動態)調査・病院報告
 出所: 厚生労働省
 備考: 本県=全国平均の162.42%

$$\text{平均在院日数} = \frac{\text{在院患者延数}}{(\text{新入院患者数} + \text{退院患者数}) \div 2}$$

101 感染症り患率(人口10万人当たり)

| 都道府県名 | り患率 | 順位 |
|-------|-------|----|
| 東京 | 53.03 | 1 |
| 島根 | 42.87 | 2 |
| 和歌山 | 42.52 | 3 |
| 沖縄 | 41.17 | 4 |
| 宮崎 | 38.72 | 5 |
| 岡山 | 38.43 | 6 |
| 青森 | 37.05 | 7 |
| 奈良 | 36.55 | 8 |
| 京都 | 36.50 | 9 |
| 兵庫 | 36.39 | 10 |
| 福岡 | 36.05 | 11 |
| 鹿児島 | 35.98 | 12 |
| 熊本 | 35.42 | 13 |
| 愛知 | 35.28 | 14 |
| 長崎 | 35.23 | 15 |
| 徳島 | 35.20 | 16 |
| 岩手 | 34.38 | 17 |
| 佐賀 | 34.03 | 18 |
| 大分 | 33.88 | 19 |
| 全国 | 33.55 | - |
| 大分 | 33.15 | 20 |
| 広島 | 32.66 | 21 |
| 山口 | 32.30 | 22 |
| 山形 | 32.29 | 23 |
| 神奈川 | 31.90 | 24 |
| 千葉 | 31.77 | 25 |
| 岐阜 | 31.73 | 26 |
| 三重 | 31.57 | 27 |
| 富山 | 29.65 | 28 |
| 福井 | 28.92 | 29 |
| 宮城 | 28.64 | 30 |
| 茨城 | 28.57 | 31 |
| 香川 | 28.21 | 32 |
| 秋田 | 27.85 | 33 |
| 埼玉 | 26.82 | 34 |
| 北海道 | 26.34 | 35 |
| 山形 | 25.96 | 36 |
| 静岡 | 25.73 | 37 |
| 高知 | 25.54 | 38 |
| 長野 | 25.33 | 39 |
| 滋賀 | 25.02 | 40 |
| 栃木 | 24.50 | 41 |
| 石川 | 24.34 | 42 |
| 山梨 | 24.29 | 43 |
| 新潟 | 23.48 | 44 |
| 群馬 | 23.19 | 45 |
| 愛媛 | 20.14 | 46 |
| 福島 | 20.08 | 47 |

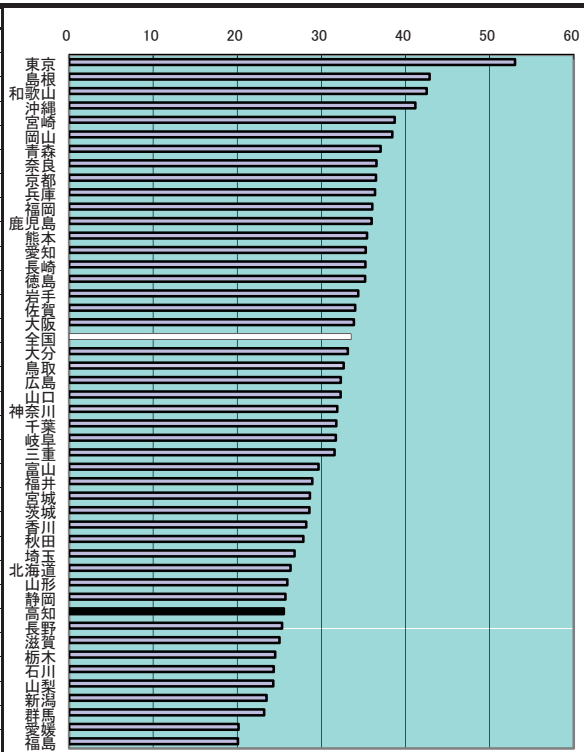

<参考>

四国の感染症患者数

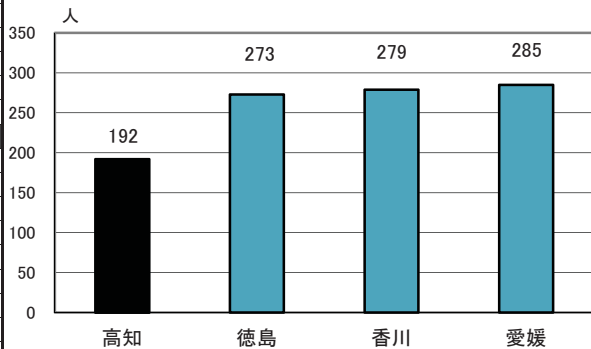

年次: 平成24年※平成24年1月2日から平成24年12月30日の52週間

資料: 感染症発生動向調査事業年報

出所: 厚生労働省

備考: 本県=全国平均の76.14%

102 救急自動車年間出動件数(人口1万人当たり)

| 都道府県名 | 件 | 順位 |
|-------|-----|----|
| 大阪 | 610 | 1 |
| 大東 | 573 | 2 |
| 和歌山 | 503 | 3 |
| 高知 | 501 | 4 |
| 沖縄 | 500 | 5 |
| 東京都 | 496 | 6 |
| 三重 | 488 | 7 |
| 神奈川県 | 477 | 8 |
| 千葉 | 474 | 9 |
| 香川 | 473 | 10 |
| 兵庫県 | 470 | 11 |
| 福岡 | 465 | 12 |
| 全国 | 462 | - |
| 愛媛 | 461 | 13 |
| 山口 | 461 | 13 |
| 奈良 | 456 | 15 |
| 熊本 | 449 | 16 |
| 鹿児島 | 447 | 17 |
| 山梨 | 441 | 18 |
| 埼玉 | 436 | 19 |
| 広島 | 435 | 20 |
| 長崎 | 434 | 21 |
| 愛知県 | 431 | 22 |
| 群馬 | 430 | 23 |
| 岡山 | 429 | 24 |
| 北海道 | 425 | 25 |
| 長野 | 425 | 25 |
| 大分 | 422 | 27 |
| 宮城 | 420 | 28 |
| 滋賀 | 419 | 29 |
| 徳島 | 419 | 29 |
| 鳥取 | 410 | 31 |
| 静岡県 | 408 | 32 |
| 佐賀 | 407 | 33 |
| 新潟 | 406 | 34 |
| 茨城 | 403 | 35 |
| 島根 | 396 | 36 |
| 岐阜 | 395 | 37 |
| 福島 | 394 | 38 |
| 栃木 | 379 | 39 |
| 宮崎 | 379 | 39 |
| 秋田 | 369 | 41 |
| 山形 | 365 | 42 |
| 富山 | 351 | 43 |
| 岩手 | 347 | 44 |
| 青森 | 344 | 45 |
| 石川 | 338 | 46 |
| 福井 | 328 | 47 |

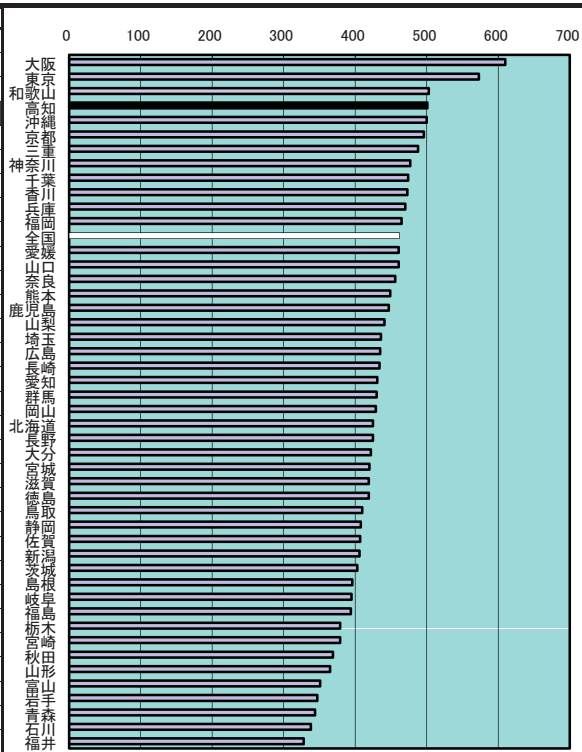

<参考>

救急活動の推移(高知県)

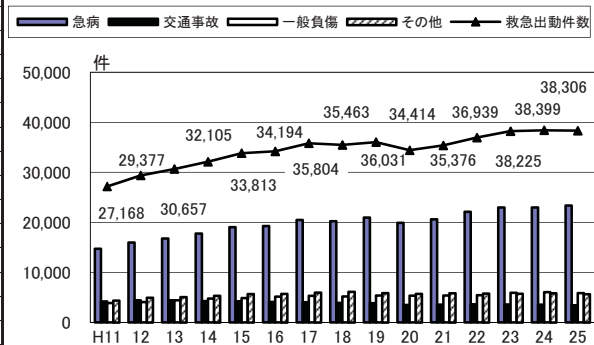

年次: 平成26年

資料: 消防白書

出所: 消防庁

備考: 本県=全国平均の108.44%

103 火災出火件数(人口10万人当たり)

| 都道府県名 | 件 | 順位 |
|-------|------|----|
| 山梨 | 49.8 | 1 |
| 茨城 | 47.5 | 2 |
| 島根 | 43.8 | 3 |
| 群馬 | 43.4 | 4 |
| 栃木 | 41.9 | 5 |
| 鹿児島 | 41.5 | 6 |
| 鳥取 | 40.9 | 7 |
| 高知 | 40.3 | 8 |
| 宮崎 | 39.8 | 9 |
| 山口 | 39.6 | 10 |
| 青森 | 38.9 | 11 |
| 三重 | 38.8 | 12 |
| 東京 | 38.8 | 12 |
| 長野 | 38.5 | 14 |
| 岩手 | 38.4 | 15 |
| 兵庫 | 37.0 | 16 |
| 愛媛 | 37.0 | 16 |
| 和歌山 | 36.9 | 18 |
| 岐阜 | 36.7 | 19 |
| 宮城 | 36.3 | 20 |
| 秋田 | 36.3 | 20 |
| 広島 | 36.1 | 22 |
| 山形 | 36.0 | 23 |
| 長崎 | 35.4 | 24 |
| 大分 | 35.4 | 24 |
| 愛知 | 35.3 | 26 |
| 岡山 | 35.1 | 27 |
| 北海道 | 35.1 | 27 |
| 全国 | 34.7 | - |
| 埼玉 | 34.7 | 29 |
| 福岡 | 34.2 | 30 |
| 千葉 | 33.9 | 31 |
| 香川 | 33.4 | 32 |
| 佐賀 | 33.1 | 33 |
| 福岡 | 33.0 | 34 |
| 静岡 | 32.6 | 35 |
| 大阪 | 31.7 | 36 |
| 新潟 | 29.7 | 37 |
| 沖縄 | 29.3 | 38 |
| 滋賀 | 28.8 | 39 |
| 石川 | 28.6 | 40 |
| 奈良 | 28.5 | 41 |
| 熊本 | 27.6 | 42 |
| 徳島 | 25.8 | 43 |
| 福井 | 25.4 | 44 |
| 神奈川 | 25.3 | 45 |
| 京都 | 24.6 | 46 |
| 富山 | 20.1 | 47 |

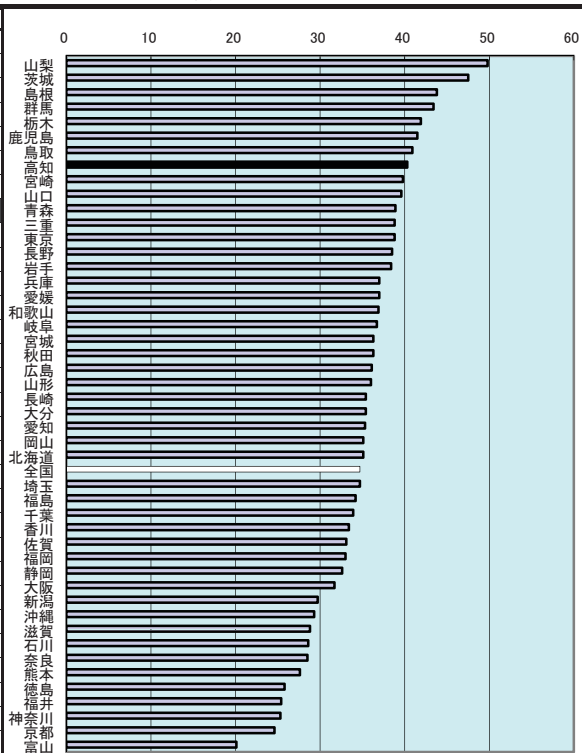

<参考>

出火件数及び損害額の推移(高知県)

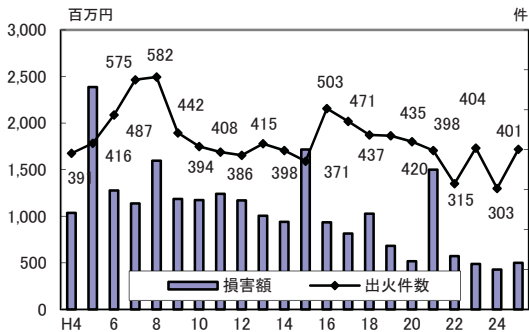

年次: 平成24年

上表 年次: 平成25年

資料: 社会生活統計指標2015

資料: 県消防政策課

出所: 総務省統計局

備考: 本県=全国平均の116.14%

安全

104 交通事故発生件数(人口10万人当たり)

| 都道府県名 | 件 | 順位 |
|-------|---------|----|
| 佐賀 | 1,114.8 | 1 |
| 香川 | 1,025.5 | 2 |
| 静岡 | 946.1 | 3 |
| 宮崎 | 933.8 | 4 |
| 群馬 | 891.2 | 5 |
| 福岡 | 858.1 | 6 |
| 岡山 | 734.8 | 7 |
| 愛知 | 657.7 | 8 |
| 徳島 | 623.4 | 9 |
| 山形 | 620.7 | 10 |
| 山梨 | 598.2 | 11 |
| 兵庫 | 589.0 | 12 |
| 滋賀 | 553.4 | 13 |
| 鹿兒島 | 548.0 | 14 |
| 三重 | 534.9 | 15 |
| 大阪 | 521.1 | 16 |
| 長崎 | 512.9 | 17 |
| 広島 | 506.0 | 18 |
| 全 | 494.1 | - |
| 大分 | 489.6 | 19 |
| 山口 | 486.9 | 20 |
| 和歌山 | 485.4 | 21 |
| 熊本 | 484.8 | 22 |
| 愛媛 | 476.3 | 23 |
| 沖縄 | 471.0 | 24 |
| 長野 | 464.6 | 25 |
| 埼玉 | 460.8 | 26 |
| 福島 | 459.8 | 27 |
| 岐阜 | 455.0 | 28 |
| 茨城 | 453.1 | 29 |
| 京都 | 435.1 | 30 |
| 富山 | 432.1 | 31 |
| 宮城 | 423.2 | 32 |
| 石川 | 400.3 | 33 |
| 高知 | 397.2 | 34 |
| 栃木 | 374.5 | 35 |
| 神奈川 | 372.8 | 36 |
| 青森 | 371.8 | 37 |
| 奈良 | 367.0 | 38 |
| 福井 | 363.9 | 39 |
| 千葉 | 346.7 | 40 |
| 新潟 | 324.3 | 41 |
| 東京 | 316.1 | 42 |
| 北海道 | 252.7 | 43 |
| 秋田 | 239.8 | 44 |
| 岩手 | 236.1 | 45 |
| 鳥取 | 234.6 | 46 |
| 島根 | 221.5 | 47 |

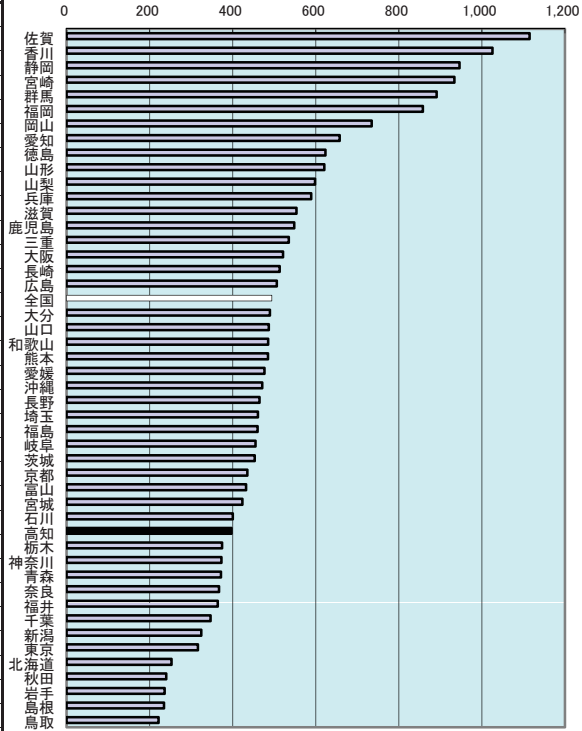

<参考>

高知県の原因別交通事故件数 (第一当事者:車両等の上位8位)

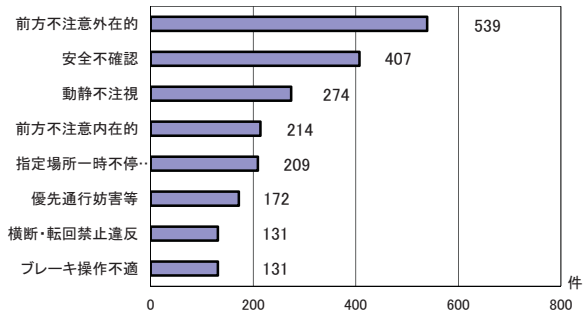

年次: 平成25年

上表 年次: 平成25年

資料: 社会生活統計指標2015

出所: 県警察本部交通企画課資料

出所: 総務省統計局

備考: 本県=全国平均の80.39%

安全

105 交通事故死者数(人口10万人当たり)

| 都道府県名 | 人 | 順位 |
|-------|-----|----|
| 福井 | 7.2 | 1 |
| 徳島 | 6.4 | 2 |
| 岐阜 | 6.1 | 3 |
| 香川 | 5.6 | 4 |
| 高知 | 5.6 | 4 |
| 岩手 | 5.6 | 4 |
| 茨城 | 5.6 | 4 |
| 岡山 | 5.5 | 8 |
| 佐賀 | 5.5 | 8 |
| 鹿児島 | 5.4 | 10 |
| 宮崎 | 5.3 | 11 |
| 石川 | 5.3 | 11 |
| 滋賀 | 5.2 | 13 |
| 三重 | 5.1 | 14 |
| 栃木 | 5.1 | 14 |
| 大分 | 5.1 | 14 |
| 愛媛 | 5.0 | 17 |
| 富山 | 4.9 | 18 |
| 静岡 | 4.9 | 18 |
| 和歌山 | 4.8 | 20 |
| 長野 | 4.7 | 21 |
| 新潟 | 4.6 | 22 |
| 熊本 | 4.6 | 22 |
| 秋田 | 4.6 | 22 |
| 山口 | 4.6 | 22 |
| 山梨 | 4.5 | 26 |
| 鳥取 | 4.3 | 27 |
| 福島 | 4.1 | 28 |
| 広島 | 4.1 | 28 |
| 島根 | 4.0 | 30 |
| 宮城 | 3.8 | 31 |
| 群馬 | 3.7 | 32 |
| 沖縄 | 3.7 | 32 |
| 青森 | 3.6 | 34 |
| 北海道 | 3.4 | 35 |
| 全国 | 3.4 | - |
| 山形 | 3.4 | 35 |
| 兵庫 | 3.4 | 35 |
| 長崎 | 3.4 | 35 |
| 奈良 | 3.0 | 39 |
| 千葉 | 3.0 | 39 |
| 愛知 | 2.9 | 41 |
| 福岡 | 2.8 | 42 |
| 京都 | 2.7 | 43 |
| 埼玉 | 2.5 | 44 |
| 大阪 | 2.0 | 45 |
| 神奈川 | 1.9 | 46 |
| 東京都 | 1.3 | 47 |

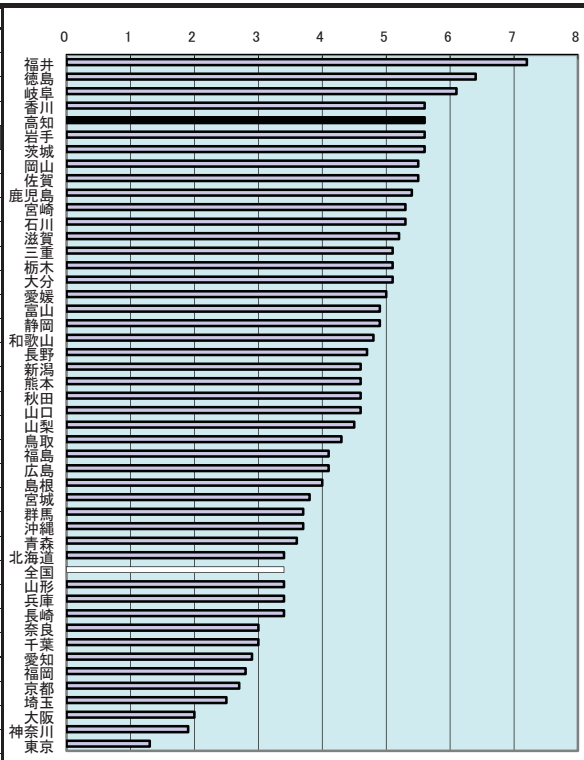

<参考> 普通・軽自動車の当事者別シートベルト着用状況 (高知県)

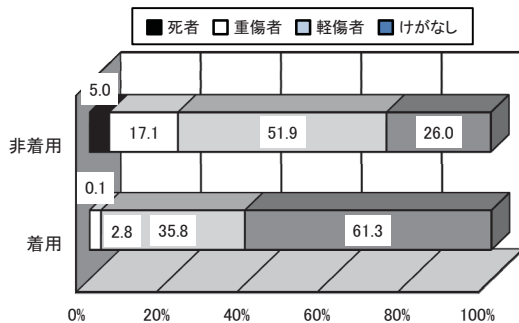

年次: 平成25年
 資料: 社会生活統計指標2015
 出所: 総務省統計局
 備考: 本県=全国平均の164.71%

上表 年次: 平成25年
 資料: 交通白書
 出所: 県警察本部

安全

106 高齢者交通事故件数(高齢者10万人当たり)

| 都道府県名 | 件 | 順位 |
|-----------|---------------|-----------|
| 佐賀 | 734.70 | 1 |
| 宮崎 | 687.10 | 2 |
| 香川 | 665.34 | 3 |
| 静岡 | 650.52 | 4 |
| 群馬 | 625.20 | 5 |
| 福岡 | 549.51 | 6 |
| 岡山 | 465.65 | 7 |
| 愛知 | 449.58 | 8 |
| 山形 | 432.53 | 9 |
| 徳島 | 431.70 | 10 |
| 鹿児島 | 406.21 | 11 |
| 山梨 | 405.33 | 12 |
| 兵庫 | 390.63 | 13 |
| 滋賀 | 386.52 | 14 |
| 三重 | 367.50 | 15 |
| 愛媛 | 344.06 | 16 |
| 全国 | 339.63 | - |
| 広島 | 337.42 | 17 |
| 長野 | 337.33 | 18 |
| 埼玉 | 334.26 | 19 |
| 和歌山 | 329.86 | 20 |
| 山口 | 326.57 | 21 |
| 沖縄 | 325.00 | 22 |
| 大分 | 318.69 | 23 |
| 熊本 | 318.53 | 24 |
| 富山 | 316.50 | 25 |
| 岐阜 | 315.58 | 26 |
| 大阪 | 314.01 | 27 |
| 長崎 | 311.79 | 28 |
| 福島 | 306.87 | 29 |
| 茨城 | 299.86 | 30 |
| 高知 | 294.40 | 31 |
| 京都 | 290.38 | 32 |
| 栃木 | 289.58 | 33 |
| 神奈川 | 281.26 | 34 |
| 石川 | 272.19 | 35 |
| 福井 | 265.42 | 36 |
| 宮城 | 261.12 | 37 |
| 千葉 | 254.09 | 38 |
| 奈良 | 247.70 | 39 |
| 青森 | 245.04 | 40 |
| 新潟 | 243.21 | 41 |
| 東京 | 231.37 | 42 |
| 北海道 | 182.30 | 43 |
| 岩手 | 173.12 | 44 |
| 島根 | 162.67 | 45 |
| 秋田 | 161.93 | 46 |
| 鳥取 | 153.37 | 47 |

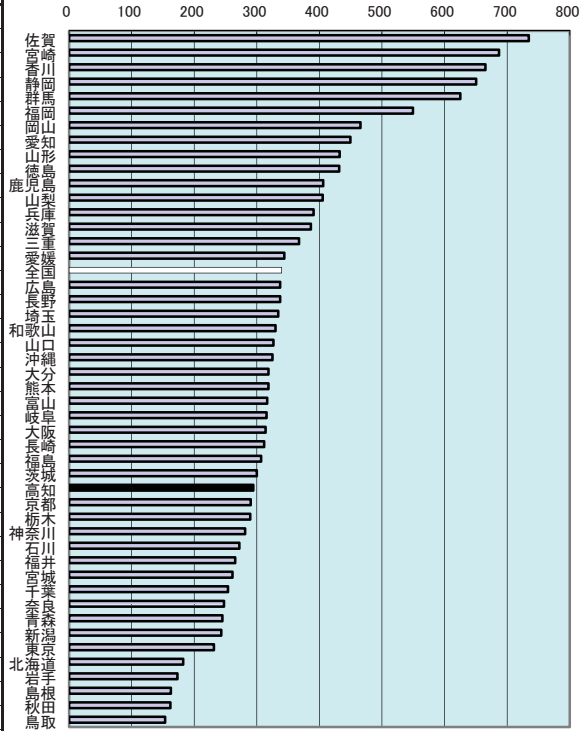

<参考> 高齢者及び子供の交通事故死傷者数(高知県)

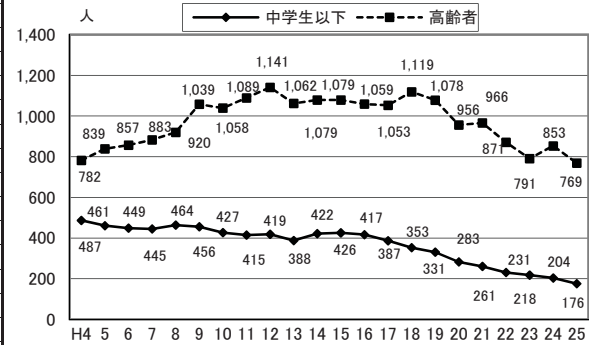

年次: 平成25年
 出所: 高知県警察本部交通企画課資料
 備考: 本県=全国平均の86.68%
 ここの高齢者は、65歳以上の者。

上表 年次: 平成25年
 資料: 交通白書
 出所: 県警察本部

107 飲酒事故件数(酒気帯び含む・人口10万人当たり)

| 都道府県名 | 件 | 順位 |
|-------|------|----|
| 沖繩 | 7.91 | 1 |
| 香川 | 5.07 | 2 |
| 山梨 | 4.84 | 3 |
| 群馬 | 4.03 | 4 |
| 茨城 | 3.82 | 5 |
| 福島 | 3.80 | 6 |
| 鹿児島 | 3.69 | 7 |
| 岡山 | 3.63 | 8 |
| 宮崎 | 3.57 | 9 |
| 宮城 | 3.44 | 10 |
| 長崎 | 3.08 | 11 |
| 滋賀 | 3.04 | 12 |
| 長野 | 2.97 | 13 |
| 愛媛 | 2.92 | 14 |
| 熊本 | 2.89 | 15 |
| 栃木 | 2.82 | 16 |
| 広島 | 2.82 | 17 |
| 奈良 | 2.75 | 18 |
| 佐賀 | 2.62 | 19 |
| 和歌山 | 2.55 | 20 |
| 静岡県 | 2.47 | 21 |
| 青森 | 2.47 | 22 |
| 富山 | 2.42 | 23 |
| 福井 | 2.40 | 24 |
| 山口 | 2.25 | 25 |
| 三重 | 2.24 | 26 |
| 全国 | 2.23 | - |
| 新潟 | 2.19 | 27 |
| 高知 | 2.15 | 28 |
| 福山 | 2.14 | 29 |
| 山形 | 2.10 | 30 |
| 岩手 | 2.09 | 31 |
| 徳島 | 2.08 | 32 |
| 兵庫 | 2.07 | 33 |
| 島根 | 1.99 | 34 |
| 北海道 | 1.99 | 35 |
| 石川 | 1.98 | 36 |
| 千葉 | 1.94 | 37 |
| 岐阜 | 1.90 | 38 |
| 埼玉 | 1.83 | 39 |
| 大阪 | 1.80 | 40 |
| 鳥取 | 1.73 | 41 |
| 大分 | 1.53 | 42 |
| 秋田 | 1.52 | 43 |
| 京都 | 1.45 | 44 |
| 愛知 | 1.45 | 45 |
| 東京 | 1.33 | 46 |
| 神奈川 | 0.88 | 47 |

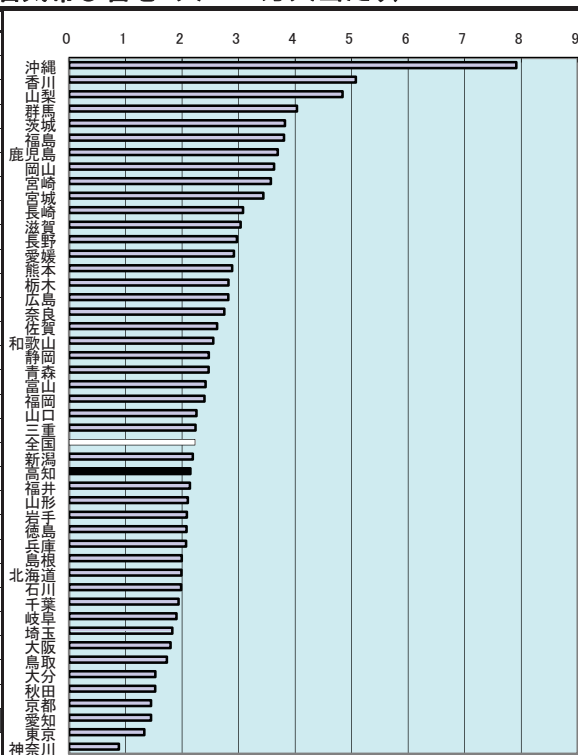

<参考> 飲酒運転を伴う交通事故年次別推移(高知県)

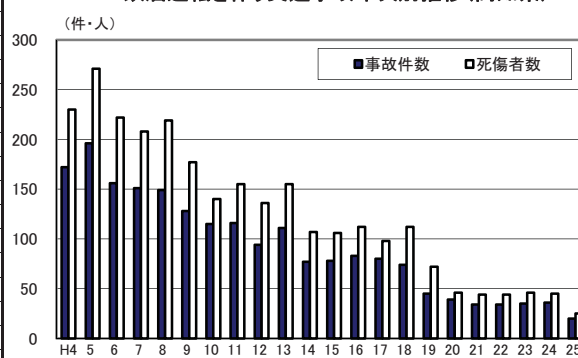

年次: 平成25年
 出所: 高知県警察本部交通企画課資料
 備考: 本県=全国平均の96.34%
 第一当事者のみ

上表 年次: 平成25年
 資料: 交通白書
 出所: 県警察本部

安
全

108 刑法犯認知件数(人口千人当たり)

| 都道府県名 | 件 | 順位 |
|------------|--------------|-----------|
| 大阪 | 16.60 | 1 |
| 福岡 | 14.21 | 2 |
| 愛知 | 14.14 | 3 |
| 兵庫 | 13.58 | 4 |
| 千葉 | 13.04 | 5 |
| 東京 | 13.03 | 6 |
| 埼玉 | 12.92 | 7 |
| 茨城 | 12.53 | 8 |
| 京都 | 12.52 | 9 |
| 岐阜 | 11.92 | 10 |
| 三重 | 11.68 | 11 |
| 岡山 | 11.37 | 12 |
| 全 国 | 10.84 | - |
| 滋賀 | 10.70 | 13 |
| 和歌山 | 10.43 | 14 |
| 栃木 | 10.23 | 15 |
| 群馬 | 10.21 | 16 |
| 愛媛 | 9.89 | 17 |
| 高 知 | 9.42 | 18 |
| 山梨 | 9.31 | 19 |
| 佐賀 | 8.96 | 20 |
| 香川 | 8.95 | 21 |
| 奈良 | 8.76 | 22 |
| 静岡 | 8.67 | 23 |
| 神奈川 | 8.44 | 24 |
| 宮城 | 8.41 | 25 |
| 広島 | 8.39 | 26 |
| 北海道 | 8.33 | 27 |
| 新潟 | 7.88 | 28 |
| 沖縄 | 7.85 | 29 |
| 徳島 | 7.79 | 30 |
| 山口 | 7.55 | 31 |
| 宮崎 | 7.48 | 32 |
| 福島 | 7.45 | 33 |
| 鳥取 | 7.41 | 34 |
| 長野 | 7.25 | 35 |
| 熊本 | 7.25 | 35 |
| 福井 | 6.80 | 37 |
| 石川 | 6.49 | 38 |
| 島根 | 6.36 | 39 |
| 鹿児島 | 6.21 | 40 |
| 富山 | 6.17 | 41 |
| 長崎 | 6.01 | 42 |
| 大分 | 5.91 | 43 |
| 青森 | 5.50 | 44 |
| 山形 | 5.20 | 45 |
| 岩手 | 4.97 | 46 |
| 秋田 | 3.96 | 47 |

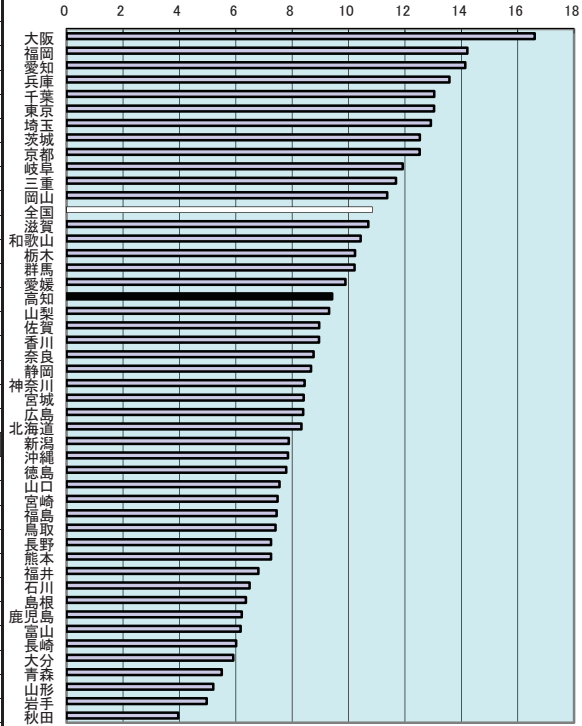

<参考> 刑法犯認知・検挙状況の推移(高知県)

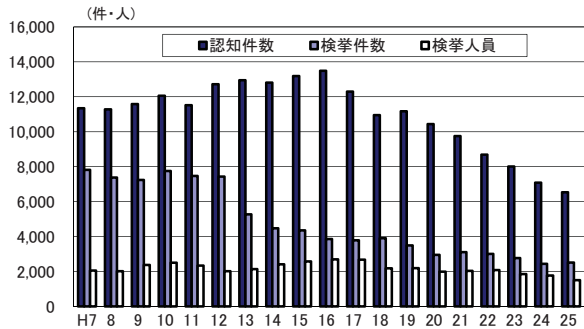

年次: 平成24年
 資料: 社会生活統計指標2015
 出所: 総務省統計局
 備考: 本県=全国平均の86.90%

上表 年次: 平成25年
 資料: 犯罪統計書
 出所: 県警察本部捜査第一課

109 少年刑法犯検挙人員(14~19歳人口千人当たり)

| 都道府県名 | 人 | 順位 |
|-------|-------|----|
| 福岡 | 13.64 | 1 |
| 高知 | 13.38 | 2 |
| 岡山 | 13.27 | 3 |
| 大阪 | 11.81 | 4 |
| 兵庫 | 11.35 | 5 |
| 京都 | 10.90 | 6 |
| 埼玉 | 10.55 | 7 |
| 広島 | 10.44 | 8 |
| 香川 | 10.43 | 9 |
| 歌山 | 10.22 | 10 |
| 東京 | 10.12 | 11 |
| 神奈川 | 9.49 | 12 |
| 山口 | 9.42 | 13 |
| 奈良 | 9.17 | 14 |
| 佐賀 | 9.15 | 15 |
| 全国 | 9.03 | - |
| 千葉 | 8.78 | 16 |
| 沖縄 | 8.75 | 17 |
| 愛媛 | 8.74 | 18 |
| 熊本 | 8.62 | 19 |
| 愛知 | 8.43 | 20 |
| 鳥取 | 8.39 | 21 |
| 長野 | 8.38 | 22 |
| 徳島 | 8.16 | 23 |
| 茨城 | 7.98 | 24 |
| 群馬 | 7.97 | 25 |
| 静岡 | 7.84 | 26 |
| 栃木 | 7.79 | 27 |
| 宮崎 | 7.71 | 28 |
| 福井 | 7.60 | 29 |
| 青森 | 7.56 | 30 |
| 新潟 | 7.41 | 31 |
| 長崎 | 7.41 | 31 |
| 島根 | 7.27 | 33 |
| 三重 | 6.95 | 34 |
| 岐阜 | 6.80 | 35 |
| 山梨 | 6.66 | 36 |
| 石川 | 6.64 | 37 |
| 新潟 | 6.42 | 38 |
| 滋賀 | 6.05 | 39 |
| 富山 | 5.95 | 40 |
| 福山 | 5.85 | 41 |
| 山形 | 5.83 | 42 |
| 大分 | 5.70 | 43 |
| 宮城 | 5.53 | 44 |
| 北海道 | 5.48 | 45 |
| 秋田 | 4.62 | 46 |
| 岩手 | 4.58 | 47 |

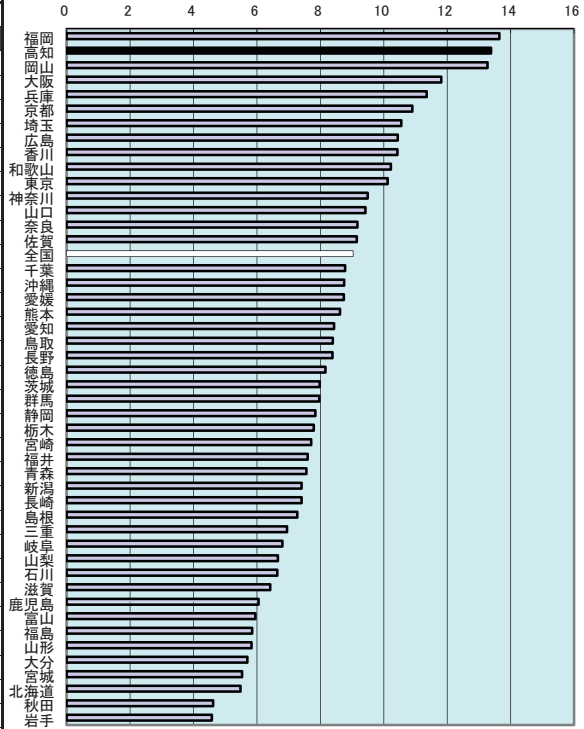

<参考> 検挙人員に占める少年の割合(高知県)

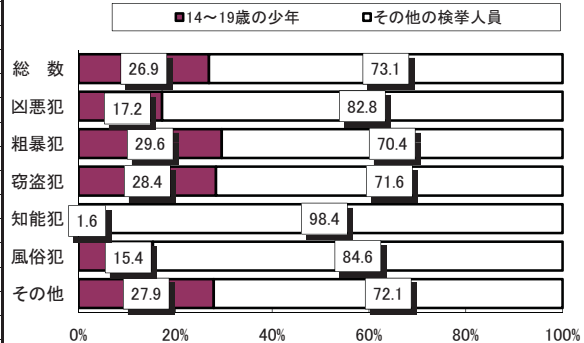

年次: 平成24年

資料: 社会生活統計指標2015

出所: 総務省統計局

備考: 本県=全国平均の148.17%

※ここでの少年とは、14~19歳の者。

上表 年次: 平成25年

資料: 犯罪統計書

出所: 県警察本部捜査第一課

市 町 村 編

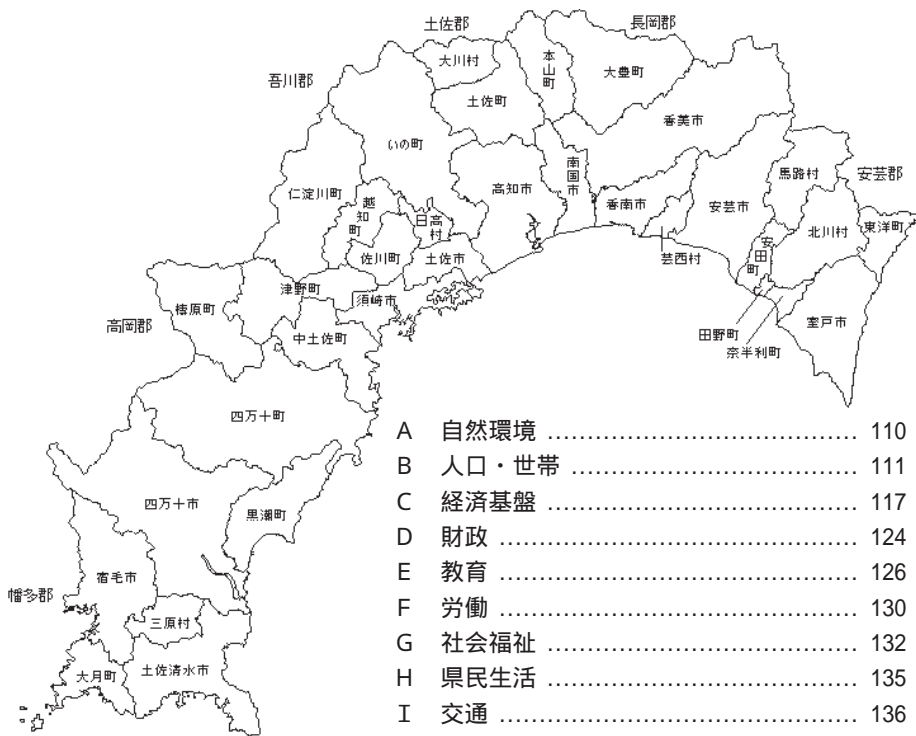

| 市 | 町 | 村 | 名 | 指 標 名 | 1. 総面積 | | 2. 林野面積 | | 3. 経営耕地面積 | |
|---|----------------|----|---|-------------|------------|-----------------|-----------|---------|-----------|-----------|
| | | | | | 順位 | km ² | 順位 | ha | 順位 | a |
| 高 | 知 | 知 | 市 | | 8 | 309.22 | 15 | 17,396 | 1 | 205,281 |
| | 旧高 | 知 | 市 | | | - | | - | | - |
| | 旧鏡 | 佐山 | 村 | | | - | | - | | - |
| | 旧土 | 野 | 村 | | | - | | - | | - |
| | 旧春 | | 町 | | | - | | - | | - |
| 室 | 戸 | | 市 | | 11 | 248.30 | 11 | 20,325 | 14 | 41,416 |
| 安 | 芸 | | 市 | | 6 | 317.37 | 6 | 28,042 | 9 | 77,020 |
| 南 | 国 | | 市 | | 22 | 125.35 | 28 | 6,090 | 3 | 179,930 |
| 土 | 佐 | | 市 | | 27 | 91.59 | 29 | 4,894 | 7 | 96,513 |
| 須 | 崎 | | 市 | | 19 | 135.46 | 20 | 10,199 | 11 | 56,172 |
| 宿 | 毛 | | 市 | | 9 | 286.15 | 8 | 23,903 | 8 | 82,842 |
| 土 | 清 | 水 | 市 | | 10 | 266.56 | 9 | 22,987 | 15 | 38,814 |
| 四 | 万 | 十 | 市 | | 2 | 632.42 | 2 | 53,386 | 4 | 148,360 |
| | 旧中 | 村 | 市 | | | - | | - | | - |
| | 旧西 | 佐 | 市 | | | - | | - | | - |
| | 旧南 | 岡 | 市 | | 21 | 126.51 | 26 | 7,216 | 5 | 136,172 |
| | 旧赤 | 美 | 町 | | | - | | - | | - |
| | 旧香 | 我 | 町 | | | - | | - | | - |
| | 旧野 | 市 | 町 | | | - | | - | | - |
| | 旧夜 | 須 | 村 | | | - | | - | | - |
| | 旧吉 | 川 | 村 | | | - | | - | | - |
| 香 | 旧美 | | 市 | | 3 | 538.22 | 3 | 47,128 | 6 | 118,925 |
| | 旧土 | 佐 | 市 | | | - | | - | | - |
| | 旧香 | 山 | 町 | | | - | | - | | - |
| | 旧物 | 北 | 村 | | | - | | - | | - |
| 東 | 洋 | | 町 | | 29 | 74.10 | 27 | 6,379 | 30 | 11,484 |
| 奈 | 半 | 利 | 町 | | 33 | 28.32 | 33 | 2,157 | 32 | 10,066 |
| 田 | 野 | | 町 | | 34 | 6.56 | 34 | 310 | 31 | 10,925 |
| 安 | 田 | | 村 | | 30 | 52.30 | 30 | 4,246 | 27 | 20,667 |
| 北 | 川 | | 村 | | 15 | 196.91 | 13 | 18,441 | 29 | 16,131 |
| 馬 | 路 | | 村 | | 18 | 165.52 | 17 | 15,637 | 33 | 5,004 |
| 芸 | 西 | | 村 | | 32 | 39.63 | 32 | 2,930 | 26 | 21,900 |
| 本 | 山 | | 町 | | 20 | 134.21 | 19 | 12,386 | 25 | 22,413 |
| 大 | 山 | | 町 | | 7 | 314.94 | 7 | 27,778 | 20 | 28,269 |
| 土 | 佐 | | 町 | | 13 | 212.11 | 12 | 18,466 | 17 | 37,008 |
| 大 | 川 | | 村 | | 26 | 95.28 | 22 | 9,010 | 34 | 2,855 |
| い | の | | 町 | | 4 | 470.71 | 4 | 42,480 | 13 | 45,794 |
| | 旧本 | 川 | 村 | | | - | | - | | - |
| | 旧伊 | 野 | 村 | | | - | | - | | - |
| | 旧伊 | 北 | 村 | | | - | | - | | - |
| 仁 | 淀 | 川 | 町 | | 5 | 332.96 | 5 | 29,742 | 22 | 27,535 |
| | 旧池 | 川 | 村 | | | - | | - | | - |
| | 旧吾 | 川 | 村 | | | - | | - | | - |
| | 旧仁 | 淀 | 村 | | | - | | - | | - |
| 中 | 土 | 佐 | 町 | | 16 | 193.40 | 16 | 16,966 | 16 | 37,622 |
| | 旧中 | 佐 | 町 | | | - | | - | | - |
| | 旧大 | 野 | 村 | | | - | | - | | - |
| 佐 | 大 | 見 | 町 | | 25 | 100.84 | 25 | 7,388 | 10 | 62,845 |
| 越 | 川 | | 町 | | 23 | 111.95 | 21 | 9,394 | 23 | 26,664 |
| 橋 | 知 | | 町 | | 12 | 236.51 | 10 | 21,415 | 24 | 25,018 |
| 日 | 原 | | 村 | | 31 | 44.88 | 31 | 2,941 | 28 | 18,620 |
| 津 | 高 | | 町 | | 14 | 197.98 | 14 | 17,658 | 18 | 36,034 |
| | 旧東 | 津 | 村 | | | - | | - | | - |
| | 旧葉 | 山 | 村 | | | - | | - | | - |
| 四 | 万 | 十 | 町 | | 1 | 642.09 | 1 | 55,906 | 2 | 198,209 |
| | 旧窪 | 川 | 町 | | | - | | - | | - |
| | 旧大 | 正 | 町 | | | - | | - | | - |
| | 旧和 | | 村 | | | - | | - | | - |
| 大 | 月 | | 村 | | 24 | 103.03 | 23 | 8,168 | 19 | 32,083 |
| 三 | 原 | | 村 | | 28 | 85.35 | 24 | 7,467 | 21 | 27,928 |
| 黒 | 旧潮 | 賀 | 町 | | 17 | 188.47 | 18 | 15,632 | 12 | 53,491 |
| | 旧佐 | 方 | 町 | | | - | | - | | - |
| | 旧大 | | 町 | | | - | | - | | - |
| 高 | 知 | | 県 | | | 7,105.20 | | 594,463 | | 1,960,040 |
| 年 | 資料所考 | | | | 平成25年10月1日 | | 平成22年2月1日 | | 平成22年2月1日 | |
| 資 | 全国都道府県市区町村別面積調 | | | | 国土交通省国土地理院 | | 世界農林業センサス | | 世界農林業センサス | |
| 出 | | | | | | | 農林水産省 | | 農林水産省 | |
| 備 | | | | | | | | | | |

| 市 | 町 | 村 | 名 | 指 標 名 | 4. 総人口 (国勢調査) | | 5. 人口 (国勢調査・男) | | 6. 人口 (国勢調査・女) | |
|---|---|----|---|-------------|---------------|------------|----------------|------------|----------------|---|
| | | | | | 順位 | 人 | 順位 | 人 | 順位 | 人 |
| 高 | | 知 | 市 | 1 | 343,393 | 1 | 159,644 | 1 | 183,749 | |
| | | 旧高 | 市 | - | - | - | - | - | - | |
| | | 旧鏡 | 市 | - | - | - | - | - | - | |
| | | 旧土 | 村 | - | - | - | - | - | - | |
| | | 旧春 | 村 | - | - | - | - | - | - | |
| | | 旧野 | 町 | - | - | - | - | - | - | |
| 室 | | 戸 | 市 | 13 | 15,210 | 13 | 7,177 | 13 | 8,033 | |
| 安 | | 芸 | 市 | 10 | 19,547 | 10 | 9,232 | 10 | 10,315 | |
| 南 | | 国 | 市 | 2 | 49,472 | 2 | 23,476 | 2 | 25,996 | |
| 土 | | 佐 | 市 | 6 | 28,686 | 6 | 13,715 | 5 | 14,971 | |
| 須 | | 崎 | 市 | 8 | 24,698 | 7 | 12,095 | 8 | 12,603 | |
| 宿 | | 毛 | 市 | 9 | 22,610 | 9 | 10,534 | 9 | 12,076 | |
| 土 | | 清 | 市 | 12 | 16,029 | 12 | 7,361 | 12 | 8,668 | |
| 四 | | 十 | 市 | 3 | 35,933 | 3 | 16,932 | 3 | 19,001 | |
| | | 中 | 市 | - | - | - | - | - | - | |
| | | 旧西 | 市 | - | - | - | - | - | - | |
| | | 旧南 | 市 | - | - | - | - | - | - | |
| 香 | | 赤 | 市 | 4 | 33,830 | 4 | 16,332 | 4 | 17,498 | |
| | | 旧赤 | 町 | - | - | - | - | - | - | |
| | | 旧野 | 町 | - | - | - | - | - | - | |
| | | 旧夜 | 町 | - | - | - | - | - | - | |
| | | 旧吉 | 村 | - | - | - | - | - | - | |
| 香 | | 美 | 市 | 5 | 28,766 | 5 | 13,873 | 6 | 14,893 | |
| | | 旧土 | 市 | - | - | - | - | - | - | |
| | | 旧香 | 町 | - | - | - | - | - | - | |
| | | 旧物 | 村 | - | - | - | - | - | - | |
| | | 旧物 | 村 | - | - | - | - | - | - | |
| 東 | | 洋 | 町 | 29 | 2,947 | 28 | 1,423 | 30 | 1,524 | |
| 奈 | | 半 | 町 | 27 | 3,542 | 27 | 1,588 | 27 | 1,954 | |
| 田 | | 野 | 町 | 30 | 2,932 | 30 | 1,384 | 28 | 1,548 | |
| 安 | | 田 | 町 | 28 | 2,970 | 28 | 1,423 | 29 | 1,547 | |
| 北 | | 川 | 村 | 32 | 1,367 | 32 | 635 | 32 | 732 | |
| 馬 | | 路 | 村 | 33 | 1,013 | 33 | 493 | 33 | 520 | |
| 芸 | | 西 | 村 | 25 | 4,048 | 26 | 1,848 | 24 | 2,200 | |
| 本 | | 山 | 町 | 24 | 4,103 | 24 | 1,952 | 25 | 2,151 | |
| 大 | | 豊 | 町 | 22 | 4,719 | 22 | 2,128 | 22 | 2,591 | |
| 土 | | 佐 | 町 | 23 | 4,358 | 23 | 2,039 | 23 | 2,319 | |
| 大 | | 川 | 村 | 34 | 411 | 34 | 205 | 34 | 206 | |
| い | | の | 町 | 7 | 25,062 | 8 | 11,915 | 7 | 13,147 | |
| | | 旧本 | 村 | - | - | - | - | - | - | |
| | | 旧伊 | 村 | - | - | - | - | - | - | |
| | | 旧吾 | 村 | - | - | - | - | - | - | |
| 仁 | | 淀 | 町 | 17 | 6,500 | 18 | 3,045 | 18 | 3,455 | |
| | | 旧池 | 村 | - | - | - | - | - | - | |
| | | 旧吾 | 村 | - | - | - | - | - | - | |
| | | 旧仁 | 村 | - | - | - | - | - | - | |
| 中 | | 佐 | 町 | 16 | 7,584 | 16 | 3,536 | 16 | 4,048 | |
| | | 旧中 | 町 | - | - | - | - | - | - | |
| | | 旧大 | 村 | - | - | - | - | - | - | |
| 佐 | | 川 | 町 | 14 | 13,951 | 14 | 6,524 | 14 | 7,427 | |
| 越 | | 知 | 町 | 19 | 6,374 | 19 | 2,914 | 17 | 3,460 | |
| 橋 | | 原 | 町 | 26 | 3,984 | 25 | 1,949 | 26 | 2,035 | |
| 日 | | 高 | 村 | 21 | 5,447 | 21 | 2,566 | 21 | 2,881 | |
| 津 | | 野 | 町 | 18 | 6,407 | 17 | 3,063 | 19 | 3,344 | |
| | | 旧東 | 村 | - | - | - | - | - | - | |
| | | 旧葉 | 村 | - | - | - | - | - | - | |
| 四 | | 万 | 町 | 11 | 18,733 | 11 | 8,797 | 11 | 9,936 | |
| | | 旧窪 | 町 | - | - | - | - | - | - | |
| | | 旧大 | 町 | - | - | - | - | - | - | |
| | | 旧和 | 村 | - | - | - | - | - | - | |
| 大 | | 月 | 町 | 20 | 5,783 | 20 | 2,738 | 20 | 3,045 | |
| 三 | | 原 | 村 | 31 | 1,681 | 31 | 801 | 31 | 880 | |
| 黒 | | 旧潮 | 町 | 15 | 12,366 | 15 | 5,797 | 15 | 6,569 | |
| | | 旧佐 | 町 | - | - | - | - | - | - | |
| | | 旧大 | 町 | - | - | - | - | - | - | |
| 高 | | 知 | 県 | | 764,456 | | 359,134 | | 405,322 | |
| 年 | | 次 | 料 | 平成22年10月1日 | | 平成22年10月1日 | | 平成22年10月1日 | | |
| 資 | | 国 | 勢 | 国勢調査 | | 国勢調査 | | 国勢調査 | | |
| 出 | | 総 | 務 | 総務省統計局 | | 総務省統計局 | | 総務省統計局 | | |
| 備 | | 考 | | | | | | | | |

| 市町村名 | 指標名 | 7. 総人口(住民基本台帳) | | 8. 人口(住民基本台帳・男) | | 9. 人口(住民基本台帳・女) | |
|------|-----|----------------|---------|-----------------|---------|-----------------|---------|
| | | 順位 | 人 | 順位 | 人 | 順位 | 人 |
| 高知市 | 知高 | 1 | 338,909 | 1 | 158,076 | 1 | 180,833 |
| 旧高知市 | 鏡高 | - | - | - | - | - | - |
| 旧佐山町 | 土佐 | - | - | - | - | - | - |
| 旧野村町 | 野村 | - | - | - | - | - | - |
| 室安 | 戸芸 | 13 | 15,342 | 12 | 7,280 | 13 | 8,062 |
| 南 | 国 | 10 | 19,028 | 10 | 9,027 | 10 | 10,001 |
| 土 | 佐 | 2 | 48,688 | 2 | 23,142 | 2 | 25,546 |
| 須 | 崎 | 5 | 28,604 | 5 | 13,826 | 5 | 14,778 |
| 宿 | 毛 | 8 | 23,740 | 8 | 11,506 | 8 | 12,234 |
| 土 | 清 | 9 | 22,231 | 9 | 10,426 | 9 | 11,805 |
| 四 | 水 | 12 | 15,526 | 13 | 7,278 | 12 | 8,248 |
| | 十 | 3 | 35,655 | 3 | 16,857 | 3 | 18,798 |
| | 村 | - | - | - | - | - | - |
| | 佐 | - | - | - | - | - | - |
| 香 | 西南 | 4 | 34,292 | 4 | 16,537 | 4 | 17,755 |
| | 岡 | - | - | - | - | - | - |
| | 我美 | - | - | - | - | - | - |
| | 野 | - | - | - | - | - | - |
| | 夜 | - | - | - | - | - | - |
| | 須 | - | - | - | - | - | - |
| 香 | 川 | 6 | 27,436 | 6 | 12,838 | 6 | 14,598 |
| | 土佐 | - | - | - | - | - | - |
| | 山田 | - | - | - | - | - | - |
| | 北部 | - | - | - | - | - | - |
| 東 | 洋 | 30 | 2,882 | 30 | 1,372 | 29 | 1,510 |
| 奈 | 利 | 27 | 3,510 | 27 | 1,630 | 27 | 1,880 |
| 田 | 野 | 29 | 2,887 | 29 | 1,375 | 28 | 1,512 |
| 安 | 田 | 28 | 2,925 | 28 | 1,416 | 30 | 1,509 |
| 北 | 川 | 32 | 1,412 | 32 | 656 | 32 | 756 |
| 馬 | 路 | 33 | 968 | 33 | 449 | 33 | 519 |
| 芸 | 西 | 24 | 3,961 | 24 | 1,850 | 24 | 2,111 |
| 本 | 山 | 25 | 3,795 | 25 | 1,811 | 25 | 1,984 |
| 大 | 豊 | 22 | 4,489 | 22 | 2,023 | 22 | 2,466 |
| 土 | 佐 | 23 | 4,181 | 23 | 1,964 | 23 | 2,217 |
| 大 | 川 | 34 | 439 | 34 | 220 | 34 | 219 |
| い | の | 7 | 25,144 | 7 | 11,961 | 7 | 13,183 |
| | 本 | - | - | - | - | - | - |
| | 伊 | - | - | - | - | - | - |
| 仁 | 野 | 18 | 6,317 | 18 | 2,968 | 17 | 3,349 |
| | 北 | - | - | - | - | - | - |
| | 川 | - | - | - | - | - | - |
| | 池 | - | - | - | - | - | - |
| | 吾 | - | - | - | - | - | - |
| | 仁 | - | - | - | - | - | - |
| 中 | 佐 | 16 | 7,689 | 16 | 3,612 | 16 | 4,077 |
| | 土 | - | - | - | - | - | - |
| | 中 | - | - | - | - | - | - |
| 佐 | 大 | 14 | 13,782 | 14 | 6,471 | 14 | 7,311 |
| 越 | 川 | 19 | 6,205 | 19 | 2,889 | 19 | 3,316 |
| 橋 | 知 | 26 | 3,724 | 26 | 1,779 | 26 | 1,945 |
| 日 | 原 | 21 | 5,433 | 21 | 2,556 | 21 | 2,877 |
| 津 | 高 | 17 | 6,360 | 17 | 3,027 | 18 | 3,333 |
| | 野 | - | - | - | - | - | - |
| | 津 | - | - | - | - | - | - |
| | 東 | - | - | - | - | - | - |
| | 葉 | - | - | - | - | - | - |
| 四 | 山 | 11 | 18,837 | 11 | 8,858 | 11 | 9,979 |
| | 十 | - | - | - | - | - | - |
| | 川 | - | - | - | - | - | - |
| | 正 | - | - | - | - | - | - |
| | 和 | - | - | - | - | - | - |
| 大 | 月 | 20 | 5,781 | 20 | 2,734 | 20 | 3,047 |
| 三 | 原 | 31 | 1,700 | 31 | 818 | 31 | 882 |
| 黒 | 潮 | 15 | 12,403 | 15 | 5,878 | 15 | 6,525 |
| | 佐 | - | - | - | - | - | - |
| | 賀 | - | - | - | - | - | - |
| | 方 | - | - | - | - | - | - |
| 高 | 知 | | 754,275 | | 355,110 | | 399,165 |
| 年 | 次 | 平成26年1月1日 | | 平成26年1月1日 | | 平成26年1月1日 | |
| 資 | 料 | 住民基本台帳人口要覧 | | 住民基本台帳人口要覧 | | 住民基本台帳人口要覧 | |
| 出 | 所 | 総務省自治行政局 | | 総務省自治行政局 | | 総務省自治行政局 | |
| 備 | 考 | | | | | | |

| 市 | 町 | 村 | 名 | 指標名 | 10. 世帯数 | | | 11. 世帯人員 | | | 12. 人口増減数 (平成25年～26年) | | | |
|------|----|-------|----|------|-------------------------------------|---------|--------|-------------------------------------|------|--------|--|------|----|------|
| | | | | | 順位 | 世帯 | 順位 | 1世帯当たり | 人 | 順位 | 人 | 人 | | |
| 高 | | 知 | 高 | 市 | 1 | 161,878 | 24 | 2.09 | 34 | △1,110 | | | | |
| | | | | 旧 | - | - | - | - | - | | | | | |
| | | | | 旧 | - | - | - | - | - | | | | | |
| | | | | 旧 | - | - | - | - | - | | | | | |
| | | | | 旧 | - | - | - | - | - | | | | | |
| 室 | 安 | 南 | 土 | 須 | 12 | 8,063 | 31 | 1.90 | 31 | △417 | | | | |
| | | | | 須 | 11 | 8,749 | 12 | 2.17 | 26 | △288 | | | | |
| | | | | 須 | 2 | 21,714 | 6 | 2.24 | 23 | △225 | | | | |
| | | | | 須 | 6 | 12,330 | 3 | 2.32 | 15 | △125 | | | | |
| | | | | 須 | 7 | 11,011 | 16 | 2.16 | 33 | △633 | | | | |
| | | | | 須 | 9 | 10,265 | 15 | 2.17 | 27 | △300 | | | | |
| | | | | 須 | 13 | 7,829 | 28 | 1.98 | 30 | △382 | | | | |
| | | | | 須 | 3 | 16,457 | 14 | 2.17 | 28 | △304 | | | | |
| | | | | 須 | 香 | 旧 | - | - | - | - | - | - | | |
| | | | | 須 | | 4 | 14,540 | 1 | 2.36 | 17 | △138 | | | |
| | | | | 須 | | - | - | - | - | - | - | | | |
| | | | | 須 | | - | - | - | - | - | - | | | |
| | | | | 須 | | - | - | - | - | - | - | | | |
| | | | | 香 | 大 | い | 仁 | 旧 | 5 | 12,947 | 20 | 2.12 | 24 | △241 |
| | | | | | | | | 旧 | - | - | - | - | - | |
| | | | | | | | | 旧 | - | - | - | - | - | |
| 旧 | - | - | - | | | | | - | - | | | | | |
| 旧 | - | - | - | | | | | - | - | | | | | |
| 東 | 28 | 1,571 | 32 | | | | | 1.83 | 11 | △91 | | | | |
| 東 | 25 | 1,788 | 29 | | | | | 1.96 | 8 | △43 | | | | |
| 東 | 29 | 1,316 | 11 | | | | | 2.19 | 2 | △13 | | | | |
| 東 | 30 | 1,314 | 8 | | | | | 2.23 | 6 | △40 | | | | |
| 東 | 32 | 642 | 10 | | | | | 2.20 | 4 | △17 | | | | |
| 東 | 33 | 454 | 19 | 2.13 | 2 | △13 | | | | | | | | |
| 東 | 27 | 1,740 | 5 | 2.28 | 7 | △42 | | | | | | | | |
| 本 | 大 | 土 | 大 | 山 | 24 | 1,869 | 27 | 2.03 | 10 | △76 | | | | |
| | | | | 山 | 21 | 2,506 | 34 | 1.79 | 22 | △215 | | | | |
| | | | | 山 | 23 | 2,024 | 25 | 2.07 | 12 | △96 | | | | |
| | | | | 山 | 34 | 242 | 33 | 1.81 | 1 | △4 | | | | |
| | | | | 山 | 8 | 10,924 | 4 | 2.30 | 32 | △430 | | | | |
| 中 | 佐 | 越 | 橋 | 旧 | - | - | - | - | - | | | | | |
| | | | | 旧 | - | - | - | - | - | | | | | |
| | | | | 旧 | - | - | - | - | - | | | | | |
| | | | | 旧 | 17 | 3,292 | 30 | 1.92 | 20 | △165 | | | | |
| | | | | 旧 | - | - | - | - | - | | | | | |
| | | | | 旧 | - | - | - | - | - | | | | | |
| | | | | 旧 | - | - | - | - | - | | | | | |
| | | | | 旧 | - | - | - | - | - | | | | | |
| | | | | 旧 | - | - | - | - | - | | | | | |
| | | | | 旧 | - | - | - | - | - | | | | | |
| 大 | 三 | 黒 | 知 | 土 | 16 | 3,634 | 21 | 2.12 | 19 | △151 | | | | |
| | | | | 土 | - | - | - | - | - | | | | | |
| | | | | 土 | - | - | - | - | - | | | | | |
| | | | | 土 | 14 | 6,197 | 9 | 2.22 | 18 | △145 | | | | |
| | | | | 土 | 18 | 2,946 | 22 | 2.11 | 14 | △119 | | | | |
| | | | | 土 | 26 | 1,773 | 23 | 2.10 | 9 | △55 | | | | |
| | | | | 土 | 22 | 2,437 | 7 | 2.23 | 13 | △117 | | | | |
| | | | | 土 | 20 | 2,728 | 2 | 2.33 | 16 | △131 | | | | |
| | | | | 土 | - | - | - | - | - | | | | | |
| | | | | 土 | - | - | - | - | - | | | | | |
| 高 | 年 | 資 | 出 | 旧 | 10 | 8,761 | 18 | 2.15 | 29 | △330 | | | | |
| | | | | 旧 | - | - | - | - | - | | | | | |
| | | | | 旧 | - | - | - | - | - | | | | | |
| | | | | 旧 | - | - | - | - | - | | | | | |
| | | | | 旧 | - | - | - | - | - | | | | | |
| 大 | 三 | 黒 | 知 | 月 | 19 | 2,805 | 26 | 2.06 | 21 | △167 | | | | |
| | | | | 月 | 31 | 789 | 17 | 2.15 | 5 | △26 | | | | |
| | | | | 月 | 15 | 5,711 | 13 | 2.17 | 25 | △243 | | | | |
| | | | | 月 | - | - | - | - | - | | | | | |
| | | | | 月 | - | - | - | - | - | | | | | |
| 高 | 年 | 資 | 出 | 県 | | 353,246 | | 2.14 | | △6,892 | | | | |
| | | | | 県 | | | | | | | | | | |
| 資料所考 | | | | | 平成26年1月1日 住民基本台帳人口要覧 総務省自治行政局 | | | 平成26年1月1日 住民基本台帳人口要覧 総務省自治行政局 | | | 平成25年4月1日～平成26年3月31日 住民基本台帳人口要覧 総務省自治行政局 | | | |

| 市町村名 | 指標名 | 13. 人口密度 | | | 14. 出生率 | | | 15. 死亡率 | | |
|------|-----|-------------------|------------------------|----|----------------------|----|------|----------------------|---|--|
| | | 順位 | 1km ² 当たり 人 | 順位 | 人口千人当たり | % | 順位 | 人口千人当たり | % | |
| 高 | 知 | 1 | 1,096.0 | 1 | 8.3 | 34 | 10.6 | | | |
| | 旧高知 | | - | | - | | - | | | |
| | 旧鏡山 | | - | | - | | - | | | |
| | 旧土佐 | | - | | - | | - | | | |
| | 旧春野 | | - | | - | | - | | | |
| 室 | 戸 | 13 | 61.8 | 25 | 4.8 | 9 | 19.6 | | | |
| 安 | 芸 | 14 | 60.0 | 19 | 5.5 | 22 | 16.0 | | | |
| 南 | 国 | 3 | 388.4 | 2 | 8.1 | 33 | 12.1 | | | |
| 土 | 佐 | 4 | 312.3 | 10 | 6.2 | 29 | 14.0 | | | |
| 須 | 崎 | 6 | 175.3 | 20 | 5.5 | 23 | 15.7 | | | |
| 宿 | 毛 | 11 | 77.7 | 7 | 6.6 | 27 | 14.1 | | | |
| 土 | 清 | 15 | 58.2 | 28 | 3.9 | 8 | 20.3 | | | |
| 四 | 万 | 16 | 56.4 | 4 | 7.0 | 30 | 13.7 | | | |
| | 旧中土 | | - | | - | | - | | | |
| | 旧西南 | | - | | - | | - | | | |
| 香 | 旧赤岡 | 5 | 271.1 | 6 | 6.7 | 32 | 12.5 | | | |
| | 旧野我 | | - | | - | | - | | | |
| | 旧野我 | | - | | - | | - | | | |
| | 旧夜須 | | - | | - | | - | | | |
| | 旧吉川 | | - | | - | | - | | | |
| 香 | 旧美田 | 21 | 51.0 | 21 | 5.4 | 21 | 16.4 | | | |
| | 旧土佐 | | - | | - | | - | | | |
| | 旧香部 | | - | | - | | - | | | |
| | 旧物部 | | - | | - | | - | | | |
| 東 | 洋 | 23 | 38.9 | 26 | 4.4 | 2 | 27.5 | | | |
| 奈 | 利 | 8 | 123.9 | 18 | 5.7 | 6 | 20.9 | | | |
| 田 | 野 | 2 | 440.1 | 3 | 7.6 | 18 | 17.4 | | | |
| 安 | 田 | 18 | 55.9 | 15 | 5.7 | 24 | 14.8 | | | |
| 北 | 川 | 32 | 7.2 | 9 | 6.3 | 19 | 16.8 | | | |
| 馬 | 路 | 33 | 5.8 | 11 | 6.1 | 31 | 13.3 | | | |
| 芸 | 西 | 10 | 99.9 | 14 | 5.8 | 20 | 16.8 | | | |
| 本 | 山 | 26 | 28.3 | 5 | 6.8 | 12 | 19.3 | | | |
| 大 | 豊 | 31 | 14.3 | 33 | 3.2 | 1 | 32.9 | | | |
| 土 | 佐 | 28 | 19.7 | 17 | 5.7 | 4 | 21.4 | | | |
| 大 | 川 | 34 | 4.6 | 34 | 2.3 | 7 | 20.7 | | | |
| い | の | 20 | 53.4 | 22 | 5.1 | 26 | 14.2 | | | |
| | 旧本川 | | - | | - | | - | | | |
| | 旧伊野 | | - | | - | | - | | | |
| | 旧伊野 | | - | | - | | - | | | |
| 仁 | 旧北川 | 29 | 19.0 | 29 | 3.7 | 3 | 22.5 | | | |
| | 旧池川 | | - | | - | | - | | | |
| | 旧吾仁 | | - | | - | | - | | | |
| | 旧仁淀 | | - | | - | | - | | | |
| 中 | 土 | 22 | 39.8 | 27 | 4.2 | 13 | 18.6 | | | |
| | 旧中土 | | - | | - | | - | | | |
| | 旧大野 | | - | | - | | - | | | |
| 佐 | 大 | 7 | 136.7 | 16 | 5.7 | 25 | 14.4 | | | |
| 越 | 知 | 19 | 55.4 | 24 | 4.9 | 11 | 19.4 | | | |
| 橋 | 原 | 30 | 15.7 | 12 | 5.9 | 5 | 21.3 | | | |
| 日 | 高 | 9 | 121.1 | 13 | 5.8 | 16 | 18.2 | | | |
| 津 | 野 | 24 | 32.1 | 8 | 6.4 | 10 | 19.5 | | | |
| | 旧東津 | | - | | - | | - | | | |
| | 旧葉山 | | - | | - | | - | | | |
| 四 | 万 | 25 | 29.3 | 23 | 4.9 | 15 | 18.6 | | | |
| | 旧窪川 | | - | | - | | - | | | |
| | 旧大正 | | - | | - | | - | | | |
| | 旧和 | | - | | - | | - | | | |
| 大 | 月 | 17 | 56.1 | 30 | 3.6 | 14 | 18.6 | | | |
| 三 | 原 | 27 | 19.9 | 31 | 3.5 | 28 | 14.1 | | | |
| 黒 | 旧潮 | 12 | 65.8 | 32 | 3.4 | 17 | 18.1 | | | |
| | 旧佐賀 | | - | | - | | - | | | |
| | 旧大知 | | - | | - | | - | | | |
| 高 | | | 106.2 | | 7.0 | | 13.6 | | | |
| 年 | 次 | 平成26年1月1日 | | | 平成25年 | | | 平成25年 | | |
| 資 | 料 | 住民基本台帳人口要覧 | | | 人口動態調査 住民基本台帳人口要覧 | | | 人口動態調査 住民基本台帳人口要覧 | | |
| 出 | 所 | 総務省統計局 国土交通省国土地理院 | | | 厚生労働省 総務省自治行政局 | | | 厚生労働省 総務省自治行政局 | | |
| 備 | 考 | | | | H25年間の出生数/H25.3.31現在 | | | H25年間の死亡数/H25.3.31現在 | | |
| | | | | | 人口×1000 | | | 人口×1000 | | |

| 市 町 村 名 | 指標名 | 16. 年少人口比率 | | 17. 生産年齢人口比率 | | 18. 老年人口比率 | |
|---------|-----|---------------|------|----------------|------|---------------|------|
| | | 順位 | % | 順位 | % | 順位 | % |
| 高 | 知 | 2 | 13.1 | 1 | 61.2 | 34 | 25.7 |
| | 旧高 | | - | | - | | - |
| | 旧鏡 | | - | | - | | - |
| | 旧土 | | - | | - | | - |
| | 旧春 | | - | | - | | - |
| 室 | 戸 | 30 | 7.5 | 19 | 51.3 | 11 | 41.3 |
| 安 | 芸 | 10 | 10.4 | 9 | 55.1 | 26 | 34.3 |
| 南 | 国 | 3 | 13.0 | 2 | 59.7 | 33 | 27.4 |
| 土 | 佐 | 6 | 11.5 | 6 | 56.5 | 29 | 32.1 |
| 須 | 崎 | 11 | 10.3 | 8 | 56.0 | 27 | 33.7 |
| 宿 | 毛 | 5 | 11.5 | 5 | 57.1 | 31 | 31.4 |
| 土 | 清 | 27 | 8.8 | 24 | 50.0 | 10 | 41.3 |
| 四 | 万 | 4 | 12.2 | 7 | 56.4 | 30 | 31.5 |
| | 旧中 | | - | | - | | - |
| | 旧西 | | - | | - | | - |
| 香 | 南 | 1 | 13.2 | 3 | 58.1 | 32 | 28.8 |
| | 旧赤 | | - | | - | | - |
| | 旧野 | | - | | - | | - |
| | 旧夜 | | - | | - | | - |
| | 旧吉 | | - | | - | | - |
| 香 | 美 | 14 | 10.1 | 15 | 53.1 | 22 | 36.8 |
| | 旧土 | | - | | - | | - |
| | 旧香 | | - | | - | | - |
| | 旧物 | | - | | - | | - |
| 東 | 洋 | 33 | 6.7 | 25 | 49.1 | 4 | 43.6 |
| 奈 | 利 | 18 | 9.6 | 17 | 51.8 | 19 | 38.4 |
| 田 | 野 | 19 | 9.5 | 14 | 53.1 | 21 | 37.1 |
| 安 | 田 | 32 | 7.1 | 16 | 51.9 | 12 | 40.9 |
| 北 | 川 | 13 | 10.1 | 26 | 48.9 | 14 | 40.7 |
| 馬 | 路 | 17 | 9.7 | 18 | 51.3 | 17 | 38.7 |
| 芸 | 西 | 7 | 11.4 | 13 | 53.2 | 24 | 35.2 |
| 本 | 山 | 23 | 9.1 | 31 | 48.4 | 7 | 42.0 |
| 大 | 豊 | 34 | 4.7 | 34 | 40.6 | 1 | 53.8 |
| 土 | 佐 | 21 | 9.1 | 27 | 48.9 | 9 | 41.3 |
| 大 | 川 | 22 | 9.1 | 32 | 46.0 | 3 | 44.6 |
| い | の | 15 | 10.1 | 4 | 57.4 | 28 | 32.4 |
| | 旧本 | | - | | - | | - |
| | 旧伊 | | - | | - | | - |
| | 旧野 | | - | | - | | - |
| 仁 | 北 | 31 | 7.2 | 33 | 41.4 | 2 | 50.8 |
| | 旧淀 | | - | | - | | - |
| | 旧池 | | - | | - | | - |
| | 旧吾 | | - | | - | | - |
| | 旧仁 | | - | | - | | - |
| 中 | 佐 | 28 | 8.7 | 20 | 51.2 | 15 | 39.7 |
| | 旧土 | | - | | - | | - |
| | 旧中 | | - | | - | | - |
| | 旧大 | | - | | - | | - |
| 佐 | 大 | 8 | 11.1 | 11 | 54.3 | 25 | 34.4 |
| 越 | 川 | 26 | 8.8 | 30 | 48.4 | 5 | 42.5 |
| 橋 | 知 | 20 | 9.3 | 29 | 48.5 | 6 | 42.1 |
| 日 | 原 | 16 | 9.8 | 10 | 54.5 | 23 | 35.5 |
| 津 | 高 | 9 | 10.6 | 23 | 50.3 | 18 | 38.7 |
| | 旧東 | | - | | - | | - |
| | 旧葉 | | - | | - | | - |
| 四 | 津 | 12 | 10.2 | 21 | 50.4 | 16 | 39.1 |
| | 旧万 | | - | | - | | - |
| | 旧窪 | | - | | - | | - |
| | 旧大 | | - | | - | | - |
| | 旧十 | | - | | - | | - |
| | 旧和 | | - | | - | | - |
| 大 | 月 | 29 | 8.7 | 22 | 50.4 | 13 | 40.8 |
| 三 | 原 | 25 | 8.8 | 28 | 48.7 | 8 | 41.8 |
| 黒 | 潮 | 24 | 9.0 | 12 | 53.3 | 20 | 37.7 |
| | 旧佐 | | - | | - | | - |
| | 旧大 | | - | | - | | - |
| 高 | 知 | | 11.8 | | 57.6 | | 30.6 |
| 年 | 次 | 平成26年1月1日 | | 平成26年1月1日 | | 平成26年1月1日 | |
| 資 | 料 | 住民基本台帳人口要覧 | | 住民基本台帳人口要覧 | | 住民基本台帳人口要覧 | |
| 出 | 考 | 総務省自治行政局 | | 総務省自治行政局 | | 総務省自治行政局 | |
| 備 | | 15歳未満人口の占める割合 | | 15~64歳人口の占める割合 | | 65歳以上人口の占める割合 | |

| 市町村名 | 指標名 | 19. 老年化指数 | | 20. 有権者数 | | 21. 外国人数 | |
|---------------|---------|-----------|----------|----------|---------|----------|-------|
| | | 順位 | | 順位 | 人 | 順位 | 人 |
| 高知市 | 高知市 | 34 | 196.37 | 1 | 276,621 | 1 | 1,214 |
| | 旧高知市 | - | - | - | - | - | - |
| | 旧鏡野市 | - | - | - | - | - | - |
| | 旧土佐山田町 | - | - | - | - | - | - |
| | 旧野市 | - | - | - | - | - | - |
| 室安南土須宿土四香香 | 室戸市 | 5 | 553.10 | 12 | 13,355 | 9 | 82 |
| | 安芸市 | 24 | 329.50 | 10 | 16,025 | 16 | 34 |
| | 南国市 | 33 | 210.86 | 2 | 39,431 | 3 | 215 |
| | 土佐市 | 29 | 279.84 | 5 | 23,700 | 5 | 174 |
| | 須崎市 | 25 | 326.66 | 8 | 19,483 | 2 | 436 |
| | 宿毛市 | 30 | 274.18 | 9 | 18,030 | 10 | 69 |
| | 土佐清水市 | 9 | 471.60 | 13 | 13,090 | 11 | 54 |
| | 四万十村 | 31 | 258.68 | 3 | 29,380 | 7 | 108 |
| | 旧中土佐市 | - | - | - | - | - | - |
| | 旧西南岡美町 | 32 | 218.42 | 4 | 27,595 | 6 | 126 |
| | 旧赤香野市 | - | - | - | - | - | - |
| | 旧夜吉須川町 | - | - | - | - | - | - |
| 旧美山田町 | 23 | 363.53 | 6 | 23,175 | 4 | 188 | |
| 旧佐香物北部村 | - | - | - | - | - | - | |
| 東奈田安北馬芸本大土大い仁 | 東洋町 | 3 | 647.94 | 29 | 2,513 | 14 | 43 |
| | 奈利町 | 17 | 399.70 | 27 | 2,994 | 25 | 8 |
| | 田野町 | 19 | 392.67 | 30 | 2,449 | 29 | 5 |
| | 安田村 | 4 | 571.77 | 28 | 2,553 | 31 | 2 |
| | 北路村 | 16 | 401.40 | 32 | 1,210 | 31 | 2 |
| | 馬路西村 | 18 | 398.94 | 33 | 797 | 31 | 2 |
| | 芸山町 | 28 | 309.31 | 24 | 3,294 | 25 | 8 |
| | 本豊町 | 11 | 462.32 | 25 | 3,246 | 22 | 14 |
| | 大土川町 | 1 | 1,145.50 | 22 | 4,026 | 13 | 50 |
| | 大い川村 | 13 | 452.09 | 23 | 3,579 | 20 | 21 |
| 仁 | 旧の川村 | 6 | 490.00 | 34 | 371 | 34 | 1 |
| | 旧本伊野北川村 | 26 | 321.74 | 7 | 21,164 | 18 | 25 |
| | 旧淀川村 | - | - | - | - | - | - |
| | 旧池吾川村 | - | - | - | - | - | - |
| | 旧仁淀川村 | 2 | 708.17 | 17 | 5,523 | 17 | 28 |
| 中佐越橋日津四 | 土佐町 | 12 | 457.12 | 16 | 6,570 | 19 | 23 |
| | 旧中大野見村 | - | - | - | - | - | - |
| | 旧大川町 | 27 | 310.20 | 14 | 11,567 | 14 | 43 |
| | 知原町 | 7 | 481.90 | 19 | 5,339 | 22 | 14 |
| | 橋高野村 | 14 | 450.00 | 26 | 3,175 | 29 | 5 |
| | 日津野村 | 22 | 363.65 | 21 | 4,596 | 28 | 7 |
| | 旧東津野村 | 21 | 364.59 | 18 | 5,359 | 21 | 17 |
| | 旧葉山村 | - | - | - | - | - | - |
| | 旧万窪大正和村 | 20 | 384.73 | 11 | 15,844 | 12 | 51 |
| | 旧川正和村 | - | - | - | - | - | - |
| 大三黒 | 月原村 | 10 | 470.66 | 20 | 4,896 | 25 | 8 |
| | 旧潮佐賀方町 | 8 | 473.33 | 31 | 1,451 | 24 | 11 |
| | 旧大知町 | 15 | 419.27 | 15 | 10,409 | 8 | 84 |
| | 旧大知町 | - | - | - | - | - | - |
| 高年資出備 | 次料所考 | 260.43 | | 622,810 | | 3,172 | |

平成26年1月1日
住民基本台帳人口要覧
総務省自治行政局
65歳以上人口/15歳未満人口×
100

平成26年12月2日
選挙人名簿
県選挙管理委員会

平成22年10月1日
国勢調査
総務省統計局

| 市町村名 | 指標名 | 22. 市町村内総生産額 | | 23. 名目経済成長率 | | 24. 卸小売事業所数 | |
|------|--------|--------------|-----------|-------------|-------|---------------|-------------|
| | | 順位 | 百万円 | 順位 | % | 順位 | 人口千人当たり 事業所 |
| 高知 | 知高市 | 1 | 1,031,494 | 17 | -0.3 | 25 | 10.34 |
| | 旧高知市 | - | - | - | - | - | - |
| | 旧鏡川市 | - | - | - | - | - | - |
| | 旧土佐市 | - | - | - | - | - | - |
| | 旧春野市 | - | - | - | - | - | - |
| 室安 | 戸芸市 | 13 | 37,626 | 27 | -3.6 | 8 | 15.14 |
| 南 | 国分市 | 10 | 51,040 | 10 | 1.3 | 18 | 12.49 |
| 土 | 佐野市 | 2 | 171,048 | 25 | -1.6 | 30 | 8.82 |
| 須 | 佐野市 | 7 | 64,566 | 11 | 1.0 | 27 | 10.00 |
| 宿 | 毛市 | 4 | 90,706 | 4 | 8.0 | 14 | 13.39 |
| 土 | 清毛市 | 8 | 62,664 | 31 | -6.7 | 9 | 14.79 |
| 四 | 清水市 | 12 | 38,581 | 16 | -0.3 | 7 | 15.45 |
| | 万十村 | 3 | 105,307 | 15 | 0.1 | 2 | 16.32 |
| | 旧西南土佐市 | - | - | - | - | - | - |
| | 旧赤岡市 | - | - | - | - | - | - |
| 香 | 旧赤岡市 | 5 | 80,784 | 20 | -0.9 | 31 | 8.80 |
| | 旧香我美市 | - | - | - | - | - | - |
| | 旧夜吉町 | - | - | - | - | - | - |
| | 旧須川町 | - | - | - | - | - | - |
| 香 | 旧美須川市 | 6 | 70,261 | 9 | 1.4 | 23 | 10.39 |
| | 旧土佐市 | - | - | - | - | - | - |
| | 旧山田町 | - | - | - | - | - | - |
| | 旧物部町 | - | - | - | - | - | - |
| 東 | 洋利町 | 30 | 6,649 | 7 | 2.4 | 10 | 14.63 |
| 奈 | 半利町 | 27 | 8,817 | 22 | -1.2 | 1 | 17.02 |
| 田 | 野利町 | 29 | 8,162 | 12 | 0.3 | 3 | 16.05 |
| 安 | 田川村 | 31 | 6,533 | 32 | -7.5 | 26 | 10.33 |
| 北 | 川路村 | 28 | 8,339 | 1 | 13.3 | 33 | 6.98 |
| 馬 | 路西村 | 32 | 5,223 | 33 | -10.5 | 34 | 6.07 |
| 芸 | 西山村 | 23 | 11,531 | 24 | -1.6 | 17 | 12.50 |
| 本 | 山豊町 | 24 | 11,332 | 18 | -0.5 | 4 | 15.94 |
| 大 | 佐川町 | 20 | 13,789 | 2 | 12.3 | 13 | 14.33 |
| 土 | 佐川町 | 21 | 12,280 | 8 | 1.6 | 16 | 12.74 |
| 大 | 川本町 | 34 | 3,231 | 3 | 11.0 | 20 | 11.24 |
| い | の川村 | 9 | 58,545 | 19 | -0.8 | 32 | 7.72 |
| | 旧本伊野村 | - | - | - | - | - | - |
| | 旧伊野村 | - | - | - | - | - | - |
| 仁 | 淀川村 | 16 | 18,241 | 26 | -3.0 | 15 | 12.80 |
| | 旧池川村 | - | - | - | - | - | - |
| | 旧吾仁村 | - | - | - | - | - | - |
| | 旧仁淀村 | - | - | - | - | - | - |
| 中 | 佐土町 | 17 | 16,606 | 29 | -5.5 | 6 | 15.72 |
| | 旧中大野村 | - | - | - | - | - | - |
| 佐 | 大野村 | 15 | 25,711 | 30 | -5.6 | 28 | 9.91 |
| 越 | 知原町 | 19 | 15,152 | 5 | 3.8 | 11 | 14.55 |
| 橋 | 高野村 | 26 | 9,831 | 28 | -5.2 | 5 | 15.78 |
| 日 | 津野村 | 18 | 16,193 | 14 | 0.2 | 29 | 8.96 |
| 津 | 野津村 | 22 | 11,989 | 13 | 0.2 | 22 | 10.40 |
| | 旧東葉山村 | - | - | - | - | - | - |
| | 旧万葉山村 | - | - | - | - | - | - |
| 四 | 万葉山町 | 11 | 49,721 | 23 | -1.5 | 12 | 14.39 |
| | 旧窪川町 | - | - | - | - | - | - |
| | 旧大正町 | - | - | - | - | - | - |
| | 旧和歌山町 | - | - | - | - | - | - |
| 大 | 月原町 | 25 | 11,269 | 34 | -16.3 | 19 | 11.50 |
| 三 | 潮賀町 | 33 | 3,818 | 6 | 3.4 | 24 | 10.38 |
| 黒 | 旧潮賀町 | 14 | 27,595 | 21 | -1.2 | 21 | 10.76 |
| | 旧佐方町 | - | - | - | - | - | - |
| | 旧大知町 | - | - | - | - | - | - |
| 高 | 知川町 | | 2,164,634 | | -0.4 | | 11.22 |
| 年 | 次 | 平成23年度 | | 平成23年度 | | 平成24年 | |
| 資 | 料 | 市町村経済統計書 | | 市町村経済統計書 | | 経済センサス - 活動調査 | |
| 出 | 所 | 県統計課 | | 県統計課 | | 総務省統計局 | |
| 備 | 考 | | | | | | |

| 市 町 村 名 | 指標名 | 25. 飲食店数 | | | 26. 事業所数 | | | 27. 事業所従業者数 | | |
|---------|-----|--------------------------------------|---------|----|--------------------------------------|---------|-------|--------------------------------------|---------|---|
| | | 順位 | 人口千人当たり | 店 | 順位 | 人口千人当たり | 事業所 | 順位 | 1事業所当たり | 人 |
| 高 | 知 | 7 | 7.36 | 19 | 54.09 | 3 | 8.98 | | | |
| | 旧高知 | | - | | - | | - | | | |
| | 旧鏡山 | | - | | - | | - | | | |
| | 旧土佐 | | - | | - | | - | | | |
| | 旧春野 | | - | | - | | - | | | |
| 室 | 戸 | 6 | 7.47 | 13 | 58.86 | 28 | 5.41 | | | |
| 安 | 芸 | 8 | 6.80 | 18 | 54.88 | 16 | 6.42 | | | |
| 南 | 国 | 25 | 4.07 | 28 | 43.59 | 1 | 11.77 | | | |
| 土 | 佐 | 17 | 4.76 | 29 | 43.43 | 8 | 7.57 | | | |
| 須 | 崎 | 5 | 7.48 | 15 | 56.98 | 9 | 7.56 | | | |
| 宿 | 毛 | 3 | 9.04 | 4 | 68.38 | 19 | 6.24 | | | |
| 土 | 佐 | 4 | 7.85 | 7 | 66.17 | 25 | 5.52 | | | |
| 四 | 万 | 1 | 12.60 | 1 | 72.61 | 18 | 6.41 | | | |
| | 旧中土 | | - | | - | | - | | | |
| | 旧西南 | | - | | - | | - | | | |
| 香 | 旧赤岡 | 21 | 4.45 | 34 | 40.02 | 7 | 8.03 | | | |
| | 旧香我 | | - | | - | | - | | | |
| | 旧野美 | | - | | - | | - | | | |
| | 旧夜須 | | - | | - | | - | | | |
| | 旧吉川 | | - | | - | | - | | | |
| 香 | 旧美田 | 13 | 5.04 | 25 | 50.64 | 12 | 7.17 | | | |
| | 旧土佐 | | - | | - | | - | | | |
| | 旧山田 | | - | | - | | - | | | |
| | 旧物部 | | - | | - | | - | | | |
| 東 | 洋 | 30 | 3.10 | 5 | 67.95 | 34 | 4.30 | | | |
| 奈 | 半 | 2 | 12.53 | 9 | 62.40 | 27 | 5.43 | | | |
| 田 | 野 | 27 | 3.86 | 10 | 61.07 | 14 | 6.75 | | | |
| 安 | 田 | 23 | 4.38 | 24 | 51.33 | 33 | 4.70 | | | |
| 北 | 川 | 34 | 2.01 | 33 | 40.27 | 5 | 8.67 | | | |
| 馬 | 路 | 32 | 2.82 | 3 | 68.74 | 4 | 8.82 | | | |
| 芸 | 西 | 31 | 2.94 | 27 | 44.81 | 2 | 10.82 | | | |
| 本 | 山 | 19 | 4.73 | 11 | 59.94 | 17 | 6.41 | | | |
| 大 | 豊 | 20 | 4.65 | 20 | 53.67 | 22 | 6.08 | | | |
| 土 | 佐 | 22 | 4.42 | 16 | 56.86 | 13 | 6.84 | | | |
| 大 | 川 | 33 | 2.11 | 8 | 65.54 | 15 | 6.45 | | | |
| い | の | 16 | 4.77 | 31 | 41.90 | 11 | 7.35 | | | |
| | 旧本伊 | | - | | - | | - | | | |
| | 旧伊野 | | - | | - | | - | | | |
| 仁 | 旧伊野 | 28 | 3.80 | 14 | 57.84 | 20 | 6.23 | | | |
| | 旧淀北 | | - | | - | | - | | | |
| | 旧池川 | | - | | - | | - | | | |
| | 旧吾仁 | | - | | - | | - | | | |
| | 旧仁淀 | | - | | - | | - | | | |
| 中 | 土 | 18 | 4.73 | 23 | 52.98 | 26 | 5.51 | | | |
| | 旧中土 | | - | | - | | - | | | |
| | 旧大野 | | - | | - | | - | | | |
| 佐 | 旧大川 | 14 | 5.01 | 32 | 41.67 | 10 | 7.50 | | | |
| 越 | 知 | 15 | 5.00 | 17 | 55.58 | 24 | 5.96 | | | |
| 橋 | 原 | 11 | 5.49 | 6 | 67.08 | 23 | 5.99 | | | |
| 日 | 高 | 26 | 3.92 | 30 | 41.91 | 6 | 8.57 | | | |
| 津 | 野 | 24 | 4.23 | 22 | 52.98 | 29 | 5.23 | | | |
| | 旧東津 | | - | | - | | - | | | |
| | 旧葉山 | | - | | - | | - | | | |
| 四 | 旧万葉 | 9 | 6.46 | 12 | 59.30 | 21 | 6.13 | | | |
| | 旧窪川 | | - | | - | | - | | | |
| | 旧大正 | | - | | - | | - | | | |
| | 旧和 | | - | | - | | - | | | |
| 大 | 月 | 29 | 3.13 | 21 | 53.53 | 31 | 4.74 | | | |
| 三 | 原 | 10 | 6.06 | 2 | 70.52 | 32 | 4.70 | | | |
| 黒 | 旧潮 | 12 | 5.13 | 26 | 49.41 | 30 | 5.12 | | | |
| | 旧佐賀 | | - | | - | | - | | | |
| | 旧大知 | | - | | - | | - | | | |
| 高 | 県 | | 6.65 | | 53.60 | | 7.91 | | | |
| 年 | 資 | 平成21年7月1日 経済センサス - 基礎調査 総務省統計局 | | | 平成21年7月1日 経済センサス - 基礎調査 総務省統計局 | | | 平成21年7月1日 経済センサス - 基礎調査 総務省統計局 | | |
| 資 | 出 | | | | | | | | | |
| 備 | 考 | | | | | | | | | |

| 市 | 町 | 村 | 名 | 指標名 | 28. 製造品出荷額等 | | | 29. 製造品出荷額等 | | | 30. 製造業事業所数 | | |
|----------------------|---|----------------------|-------------------|-------|----------------------|----------------|---------|----------------------|-------|---------|-------------|----|------|
| | | | | | 順位 | 従業者1人当たり 万円 | 順位 | 百万円 | 順位 | 人口千人当たり | 事業所 | | |
| 高 | | 知 | 知 | 市 | 9 | 2,033 | 1 | 148,510 | 31 | 0.99 | | | |
| | | | | 旧市 | - | - | - | - | | | | | |
| | | | | 旧村 | - | - | - | - | | | | | |
| | | | | 旧土佐 | - | - | - | - | | | | | |
| | | | | 旧山 | - | - | - | - | | | | | |
| 室安南土須宿土四 | | 戸芸国佐崎毛清十村西南赤香野夜吉美土香物 | 市市市市市市市市市市市市市市市市市 | 5 | 2,699 | 8 | 12,256 | 21 | 1.67 | | | | |
| | | | | 11 | 1,884 | 13 | 6,011 | 27 | 1.15 | | | | |
| | | | | 6 | 2,387 | 2 | 93,842 | 6 | 2.62 | | | | |
| | | | | 15 | 1,516 | 7 | 18,163 | 16 | 1.79 | | | | |
| | | | | 1 | 6,998 | 3 | 69,138 | 15 | 1.84 | | | | |
| | | | | 23 | 1,003 | 10 | 10,698 | 7 | 2.46 | | | | |
| | | | | 27 | 870 | 14 | 5,020 | 11 | 2.15 | | | | |
| | | | | 13 | 1,673 | 11 | 9,572 | 28 | 1.12 | | | | |
| | | | | - | - | - | - | - | - | | | | |
| | | | | - | - | - | - | - | - | | | | |
| | | | | - | - | - | - | - | - | | | | |
| | | | | - | - | - | - | - | - | | | | |
| | | | | - | - | - | - | - | - | | | | |
| | | | | - | - | - | - | - | - | | | | |
| | | | | 香 | | 岡我美市須川 | 町 | 2 | 3,783 | 4 | 44,982 | 26 | 1.28 |
| 旧町 | - | - | - | | | | - | | | | | | |
| 旧町 | - | - | - | | | | - | | | | | | |
| 旧町 | - | - | - | | | | - | | | | | | |
| 旧町 | - | - | - | | | | - | | | | | | |
| 旧町 | - | - | - | | | | - | | | | | | |
| 旧市 | - | - | - | | | | - | | | | | | |
| 旧市 | - | - | - | | | | - | | | | | | |
| 旧市 | - | - | - | | | | - | | | | | | |
| 旧市 | - | - | - | | | | - | | | | | | |
| 香 | | 土佐田 | 市 | 10 | 1,979 | 6 | 22,742 | 22 | 1.60 | | | | |
| | | | 旧市 | - | - | - | - | | | | | | |
| | | | 旧市 | - | - | - | - | | | | | | |
| | | | 旧市 | - | - | - | - | | | | | | |
| | | | 旧市 | - | - | - | - | | | | | | |
| | | | 旧市 | - | - | - | - | | | | | | |
| | | | 旧市 | - | - | - | - | | | | | | |
| | | | 旧市 | - | - | - | - | | | | | | |
| | | | 旧市 | - | - | - | - | | | | | | |
| | | | 旧市 | - | - | - | - | | | | | | |
| 東奈田安北馬芸本大土大い | | 洋利野田川路西山豊佐川の本伊吾淀池吾仁 | 町 | 30 | 548 | 30 | 241 | 20 | 1.70 | | | | |
| | | | 3 | 3,756 | 19 | 3,043 | 12 | 1.98 | | | | | |
| | | | 20 | 1,140 | 29 | 285 | 29 | 1.04 | | | | | |
| | | | 12 | 1,710 | 23 | 2,394 | 30 | 1.01 | | | | | |
| | | | - | X | - | X | 24 | 1.40 | | | | | |
| | | | 4 | 3,425 | 15 | 3,836 | 2 | 4.10 | | | | | |
| | | | - | X | - | X | 32 | 0.50 | | | | | |
| | | | 16 | 1,390 | 26 | 1,431 | 8 | 2.35 | | | | | |
| | | | 26 | 918 | 24 | 2,387 | 3 | 3.03 | | | | | |
| | | | 19 | 1,211 | 27 | 1,223 | 14 | 1.88 | | | | | |
| 仁 | | 川野北川川淀 | 町 | 8 | 2,160 | 5 | 26,029 | 13 | 1.97 | | | | |
| | | | 旧町 | - | - | - | - | | | | | | |
| | | | 旧町 | - | - | - | - | | | | | | |
| | | | 旧町 | - | - | - | - | | | | | | |
| | | | 旧町 | - | - | - | - | | | | | | |
| | | | 旧町 | - | - | - | - | | | | | | |
| | | | 旧町 | - | - | - | - | | | | | | |
| | | | 旧町 | - | - | - | - | | | | | | |
| | | | 旧町 | - | - | - | - | | | | | | |
| | | | 旧町 | - | - | - | - | | | | | | |
| 中 | | 佐土中大川知原高野東津野山十川正和 | 町 | 29 | 721 | 22 | 2,688 | 10 | 2.18 | | | | |
| | | | 旧町 | - | - | - | - | | | | | | |
| | | | 旧町 | - | - | - | - | | | | | | |
| | | | 旧町 | - | - | - | - | | | | | | |
| | | | 旧町 | - | - | - | - | | | | | | |
| | | | 旧町 | - | - | - | - | | | | | | |
| | | | 旧町 | - | - | - | - | | | | | | |
| | | | 旧町 | - | - | - | - | | | | | | |
| | | | 旧町 | - | - | - | - | | | | | | |
| | | | 旧町 | - | - | - | - | | | | | | |
| 佐越橋日津 | | 野見 | 町 | 24 | 992 | 20 | 2,749 | 25 | 1.30 | | | | |
| | | | 17 | 1,348 | 18 | 3,060 | 18 | 1.75 | | | | | |
| | | | 14 | 1,650 | 17 | 3,102 | 5 | 2.93 | | | | | |
| | | | 7 | 2,341 | 9 | 12,126 | 1 | 4.18 | | | | | |
| | | | 28 | 863 | 25 | 1,846 | 9 | 2.34 | | | | | |
| | | | - | - | - | - | - | - | | | | | |
| | | | - | - | - | - | - | - | | | | | |
| | | | - | - | - | - | - | - | | | | | |
| | | | - | - | - | - | - | - | | | | | |
| | | | - | - | - | - | - | - | | | | | |
| 四 | | 東葉十川 | 村 | 18 | 1,284 | 12 | 7,446 | 19 | 1.73 | | | | |
| | | | 旧村 | - | - | - | - | | | | | | |
| | | | 旧村 | - | - | - | - | | | | | | |
| | | | 旧村 | - | - | - | - | | | | | | |
| | | | 旧村 | - | - | - | - | | | | | | |
| 大 | 三 | 月原 | 村 | 21 | X | X | 33 | 0.34 | | | | | |
| | | | 22 | 1,120 | 28 | 426 | 17 | 1.76 | | | | | |
| | | | - | 1,082 | 16 | 3,204 | 23 | 1.51 | | | | | |
| 高 | 年 | 資 | 出 | - | - | - | - | - | | | | | |
| | | | 備 | - | - | - | - | - | | | | | |
| 次料所考 | | | | | 2,185 | | 521,768 | | 1.46 | | | | |
| 平成25年工業統計調査結果速報 県統計課 | | | | | 平成25年工業統計調査結果速報 県統計課 | | | 平成25年工業統計調査結果速報 県統計課 | | | | | |

| 市 | 町 | 村 | 名 | 指標名 | 31. 製造業事業所数 | | | 32. 製造業従業者数 | | | 33. 農業産出額 | | |
|----------|---|---|---|-----|----------------------|----------------------|---|-------------|----|----|-------------|----|--|
| | | | | | 順位 | 事業所 | 人 | 順位 | 人 | 順位 | 耕地面積17-ル当たり | 千円 | |
| 高 | 旧 | 旧 | 旧 | 知高 | 1 | 336 | 1 | 7,304 | 10 | | 34 | | |
| | | | | 鏡 | - | - | - | - | - | - | | | |
| | | | | 土佐 | - | - | - | - | - | - | | | |
| | | | | 山 | - | - | - | - | - | - | | | |
| | | | | 野 | - | - | - | - | 4 | 63 | | | |
| 室安南土須宿土四 | 旧 | 旧 | 旧 | 戸芸 | 12 | 26 | 13 | 454 | 11 | | 32 | | |
| | | | | 国 | 14 | 22 | 15 | 319 | 3 | | 67 | | |
| | | | | 佐 | 2 | 127 | 2 | 3,932 | 12 | | 31 | | |
| | | | | 須 | 4 | 51 | 4 | 1,198 | 5 | | 62 | | |
| | | | | 宿 | 6 | 44 | 8 | 988 | 2 | | 79 | | |
| | | | | 土 | 3 | 55 | 7 | 1,067 | 22 | | 22 | | |
| | | | | 四 | 10 | 34 | 10 | 577 | 30 | | 16 | | |
| | | | | 旧 | 9 | 40 | 11 | 572 | 31 | | 14 | | |
| | | | | 旧 | - | - | - | - | - | - | - | | |
| | | | | 旧 | - | - | - | - | - | - | - | | |
| | | | | 旧 | - | - | - | - | - | - | - | | |
| | | | | 香 | 6 | 44 | 5 | 1,189 | 8 | | 48 | | |
| 香 | 旧 | 旧 | 旧 | 岡美 | - | - | - | - | - | - | | | |
| | | | | 我 | - | - | - | - | - | - | | | |
| | | | | 野 | - | - | - | - | - | - | | | |
| | | | | 夜 | - | - | - | - | - | - | | | |
| | | | | 吉 | - | - | - | - | - | - | | | |
| | | | | 美 | - | - | - | - | - | - | | | |
| | | | | 土佐 | 6 | 44 | 6 | 1,149 | 13 | | 31 | | |
| | | | | 田 | - | - | - | - | - | - | | | |
| | | | | 山 | - | - | - | - | - | - | | | |
| | | | | 北 | - | - | - | - | - | - | | | |
| 東奈田安北馬芸 | 半 | 野 | 田 | 洋利 | 26 | 5 | 28 | 44 | 27 | | 18 | | |
| | | | | 利 | 25 | 7 | 27 | 81 | 6 | | 57 | | |
| | | | | 野 | 28 | 3 | 31 | 25 | 9 | | 45 | | |
| | | | | 田 | 28 | 3 | 23 | 140 | 7 | | 54 | | |
| | | | | 川 | 31 | 2 | 30 | 35 | 18 | | 26 | | |
| | | | | 路 | 27 | 4 | 24 | 112 | 17 | | 26 | | |
| | | | | 西 | 31 | 2 | 32 | 14 | 1 | | 97 | | |
| | | | | 芸 | - | - | - | - | - | - | - | | |
| 本大土大い | 山 | 豊 | 川 | 山 | 23 | 9 | 25 | 103 | 25 | | 20 | | |
| | | | | 豊 | 20 | 14 | 19 | 260 | 34 | | 12 | | |
| | | | | 川 | 24 | 8 | 26 | 101 | 29 | | 18 | | |
| 仁 | 旧 | 旧 | 旧 | の | 5 | 50 | 3 | 1,205 | 26 | | 19 | | |
| | | | | 本 | - | - | - | - | - | - | | | |
| | | | | 伊 | - | - | - | - | - | - | | | |
| | | | | 野 | - | - | - | - | - | - | | | |
| | | | | 北 | 15 | 19 | 17 | 290 | 33 | | 12 | | |
| | | | | 川 | - | - | - | - | - | - | | | |
| | | | | 川 | - | - | - | - | - | - | | | |
| | | | | 淀 | - | - | - | - | - | - | | | |
| 中 | 旧 | 旧 | 旧 | 佐土 | 18 | 17 | 14 | 373 | 16 | | 27 | | |
| | | | | 土 | - | - | - | - | - | - | | | |
| | | | | 野 | - | - | - | - | - | - | | | |
| | | | | 佐 | 17 | 18 | 18 | 277 | 21 | | 22 | | |
| | | | | 大 | 21 | 11 | 20 | 227 | 24 | | 21 | | |
| | | | | 野 | 21 | 11 | 22 | 188 | 35 | | 11 | | |
| | | | | 知 | 13 | 23 | 12 | 518 | 23 | | 21 | | |
| | | | | 原 | 19 | 15 | 21 | 214 | 28 | | 18 | | |
| | | | | 高 | - | - | - | - | - | - | | | |
| | | | | 野 | - | - | - | - | - | - | | | |
| 四 | 旧 | 旧 | 旧 | 津野 | 11 | 33 | 9 | 580 | 15 | | 27 | | |
| | | | | 山 | - | - | - | - | - | - | | | |
| | | | | 十 | - | - | - | - | - | - | | | |
| | | | | 川 | - | - | - | - | - | - | | | |
| | | | | 正 | - | - | - | - | - | - | | | |
| 大三黒 | 旧 | 旧 | 旧 | 月原 | 31 | 2 | 33 | 10 | 19 | | 23 | | |
| | | | | 潮 | 28 | 3 | 29 | 38 | 20 | | 22 | | |
| | | | | 佐 | 15 | 19 | 16 | 296 | 14 | | 30 | | |
| | | | | 大 | - | - | - | - | - | - | | | |
| 高年資出備 | 次 | 料 | 所 | 考 | | 1,101 | | 23,880 | | | 34 | | |
| | | | | | 平成25年工業統計調査結果速報 県統計課 | 平成25年工業統計調査結果速報 県統計課 | 平成18年 第53次高知農林水産統計年報 中国四国農政局高知地域センター 平成18年7月15日現在耕地面積 | | | | | | |

| 市町村名 | 指標名 | 34. 農業産出額 | | | 35. 農家数 | | | 36. 販売農家比率 | |
|--------|--------|---|--------------|---------------------------------|---------|---|-------|------------|--|
| | | 順位 | 1農家当たり 千円 | 順位 | 戸 | 順位 | % | | |
| 高知市 | 知高市 | 17 | 2,724 | 1 | 2,724 | 11 | 67.77 | | |
| 旧高知市 | 旧高知市 | - | - | - | - | - | - | | |
| 旧鏡野市 | 旧鏡野市 | - | - | - | - | - | - | | |
| 旧土佐山村 | 旧土佐山村 | - | - | - | - | - | - | | |
| 旧春野村 | 旧春野村 | 2 | 7,259 | - | - | - | - | | |
| 室戸市 | 室戸市 | 12 | 3,258 | 18 | 630 | 16 | 63.97 | | |
| 安芸市 | 安芸市 | 4 | 5,772 | 9 | 1,191 | 4 | 80.35 | | |
| 南国市 | 南国市 | 10 | 3,336 | 3 | 2,171 | 12 | 66.84 | | |
| 土佐市 | 土佐市 | 3 | 6,362 | 7 | 1,391 | 14 | 66.28 | | |
| 須崎市 | 須崎市 | 5 | 5,187 | 8 | 1,234 | 26 | 54.70 | | |
| 宿毛市 | 宿毛市 | 16 | 2,769 | 15 | 886 | 18 | 62.30 | | |
| 佐清市 | 佐清市 | 22 | 1,748 | 20 | 537 | 28 | 51.77 | | |
| 土佐市 | 土佐市 | 26 | 1,560 | 5 | 1,941 | 15 | 65.17 | | |
| 四万市 | 四万市 | - | - | - | - | - | - | | |
| 旧中土佐市 | 旧中土佐市 | - | - | - | - | - | - | | |
| 旧西南土佐市 | 旧西南土佐市 | 6 | 5,140 | 6 | 1,697 | 9 | 70.65 | | |
| 旧赤岡町 | 旧赤岡町 | - | - | - | - | - | - | | |
| 旧赤野町 | 旧赤野町 | - | - | - | - | - | - | | |
| 旧吉野町 | 旧吉野町 | - | - | - | - | - | - | | |
| 旧美須川町 | 旧美須川町 | - | - | - | - | - | - | | |
| 香山町 | 香山町 | 19 | 2,584 | 4 | 1,984 | 21 | 60.23 | | |
| 旧土佐田町 | 旧土佐田町 | - | - | - | - | - | - | | |
| 旧香北町 | 旧香北町 | - | - | - | - | - | - | | |
| 旧物部村 | 旧物部村 | - | - | - | - | - | - | | |
| 東洋町 | 東洋町 | 9 | 3,362 | 33 | 96 | 5 | 79.17 | | |
| 奈半利町 | 奈半利町 | 7 | 4,346 | 30 | 198 | 19 | 61.62 | | |
| 田野町 | 田野町 | 14 | 2,870 | 30 | 198 | 25 | 55.56 | | |
| 安田町 | 安田町 | 8 | 3,824 | 25 | 387 | 6 | 78.55 | | |
| 北川村 | 北川村 | 21 | 2,085 | 28 | 270 | 2 | 83.33 | | |
| 馬路村 | 馬路村 | 29 | 1,441 | 32 | 118 | 7 | 77.97 | | |
| 芸西村 | 芸西村 | 1 | 8,870 | 27 | 335 | 1 | 85.37 | | |
| 本山町 | 本山町 | 27 | 1,528 | 26 | 340 | 22 | 57.94 | | |
| 大土町 | 大土町 | 35 | 447 | 16 | 821 | 32 | 40.56 | | |
| 大川村 | 大川村 | 24 | 1,637 | 21 | 533 | 13 | 66.79 | | |
| 仁の川村 | 仁の川村 | 31 | 909 | 34 | 79 | 33 | 37.97 | | |
| 旧本伊野村 | 旧本伊野村 | 30 | 1,275 | 10 | 1,044 | 31 | 41.19 | | |
| 旧伊野北川村 | 旧伊野北川村 | - | - | - | - | - | - | | |
| 旧淀川村 | 旧淀川村 | - | - | - | - | - | - | | |
| 旧池吾川村 | 旧池吾川村 | 33 | 526 | 12 | 1,020 | 34 | 24.12 | | |
| 旧仁淀村 | 旧仁淀村 | - | - | - | - | - | - | | |
| 中土佐町 | 中土佐町 | 20 | 2,565 | 22 | 514 | 10 | 70.04 | | |
| 旧中大野村 | 旧中大野村 | - | - | - | - | - | - | | |
| 佐佐見町 | 佐佐見町 | 23 | 1,725 | 11 | 1,041 | 17 | 62.44 | | |
| 越前町 | 越前町 | 28 | 1,472 | 19 | 549 | 30 | 41.89 | | |
| 日原町 | 日原町 | 34 | 516 | 17 | 650 | 23 | 57.54 | | |
| 津高野村 | 津高野村 | 25 | 1,607 | 24 | 388 | 27 | 53.09 | | |
| 旧東津野村 | 旧東津野村 | 32 | 871 | 13 | 894 | 29 | 47.54 | | |
| 旧東葉山村 | 旧東葉山村 | - | - | - | - | - | - | | |
| 旧万葉川町 | 旧万葉川町 | 13 | 2,992 | 2 | 2,224 | 8 | 77.52 | | |
| 旧大正町 | 旧大正町 | - | - | - | - | - | - | | |
| 旧和歌山町 | 旧和歌山町 | - | - | - | - | - | - | | |
| 大三原村 | 大三原村 | 15 | 2,841 | 23 | 418 | 24 | 56.22 | | |
| 旧潮佐町 | 旧潮佐町 | 11 | 3,261 | 29 | 229 | 3 | 81.22 | | |
| 旧賀方町 | 旧賀方町 | 18 | 2,649 | 14 | 887 | 20 | 60.77 | | |
| 旧大知町 | 旧大知町 | - | - | - | - | - | - | | |
| 高知県 | 高知県 | - | 3,037 | - | 29,619 | - | 62.39 | | |
| 年資出備 | 次料所考 | 平成18年 第53次高知農林水産統計年報 中国四国農政局高知地域センター 平成17年2月1日世界農林業センサスの農家数当たり | | 平成22年2月1日 世界農林業センサス 農林水産省 | | 平成22年2月1日 世界農林業センサス 農林水産省 販売農家：経営耕地面積30a以上、又は農産物販売金額が50万円以上の農家 | | | |

| 市 | 町 | 村 | 名 | 指標名 | 37. 販売農家人口増減率 | | | 38. 農道延長 | | | 39. 林業就業者数 | | | | |
|--------------|----|--------|----|-----|---------------------|--------|----|----------|--------|--------|------------|-------|----|--|----|
| | | | | | 順位 | | % | 順位 | 1km当たり | m | 順位 | | 人 | | |
| 高 | 旧 | 旧 | 旧 | 知高 | 17 | -19.21 | 6 | 512.5 | 3 | | 112 | | | | |
| | | | | 鏡 | | - | | - | | | | | | | |
| | | | | 土佐 | | - | | - | | | | | | | |
| | | | | 山 | | - | | - | | | | | | | |
| 室安南土須宿土四 | 旧 | 旧 | 旧 | 戸芸 | 29 | -23.87 | 13 | 328.0 | 8 | | 78 | | | | |
| | | | | 国 | 7 | -11.48 | 33 | 47.2 | 6 | | 86 | | | | |
| | | | | 佐 | 24 | -21.84 | 7 | 483.1 | 17 | | 28 | | | | |
| | | | | 須 | 22 | -21.36 | 28 | 133.9 | 33 | | 5 | | | | |
| | | | | 宿 | 19 | -19.73 | 29 | 128.2 | 18 | | 24 | | | | |
| | | | | 土 | 21 | -21.00 | 3 | 651.8 | 7 | | 81 | | | | |
| | | | | 四 | 26 | -22.40 | 18 | 274.2 | 11 | | 52 | | | | |
| | | | | 香 | 14 | -16.89 | 10 | 418.3 | 1 | | 216 | | | | |
| | | | | 香 | 旧 | 旧 | 旧 | 中 | 20 | -20.32 | 4 | 584.4 | 19 | | 23 |
| | | | | | | | | 西南 | | - | | - | | | |
| | | | | | | | | 赤 | | - | | - | | | |
| | | | | | | | | 野 | | - | | - | | | |
| | | | | | | | | 夜 | | - | | - | | | |
| | | | | | | | | 吉 | | - | | - | | | |
| 美 | | - | | | | | | - | | | | | | | |
| 香 | 12 | -15.99 | 24 | | | | | 162.1 | 4 | | 102 | | | | |
| 東奈田安北馬芸本大土大い | 旧 | 旧 | 旧 | 洋 | 6 | -11.15 | 8 | 479.1 | 21 | | 20 | | | | |
| | | | | 利 | 23 | -21.37 | 11 | 379.7 | 25 | | 12 | | | | |
| | | | | 野 | 3 | -7.97 | 1 | 2,009.9 | 31 | | 6 | | | | |
| | | | | 田 | 8 | -11.63 | 34 | 43.4 | 28 | | 8 | | | | |
| | | | | 川 | 10 | -13.74 | 22 | 199.3 | 21 | | 20 | | | | |
| | | | | 路 | 1 | 4.40 | 31 | 58.7 | 28 | | 8 | | | | |
| | | | | 西 | 4 | -9.81 | 19 | 273.3 | 31 | | 6 | | | | |
| | | | | 山 | 5 | -10.92 | 12 | 356.3 | 9 | | 63 | | | | |
| | | | | 豊 | 28 | -23.81 | 32 | 53.2 | 15 | | 41 | | | | |
| | | | | 大 | 11 | -15.71 | 27 | 138.2 | 10 | | 59 | | | | |
| 仁 | 旧 | 旧 | 旧 | 川 | 34 | -29.57 | 15 | 316.9 | 28 | | 8 | | | | |
| | | | | の | 18 | -19.66 | 23 | 178.8 | 4 | | 102 | | | | |
| | | | | 本 | | - | | - | | | | | | | |
| | | | | 伊 | | - | | - | | | | | | | |
| | | | | 野 | | - | | - | | | | | | | |
| | | | | 北 | 32 | -27.52 | 20 | 233.8 | 14 | | 45 | | | | |
| | | | | 川 | | - | | - | | | | | | | |
| | | | | 川 | | - | | - | | | | | | | |
| 中 | 旧 | 旧 | 旧 | 佐 | 27 | -22.45 | 17 | 293.1 | 25 | | 12 | | | | |
| | | | | 土 | | - | | - | | | | | | | |
| | | | | 中 | | - | | - | | | | | | | |
| | | | | 大 | 25 | -22.12 | 30 | 118.8 | 23 | | 19 | | | | |
| | | | | 川 | 15 | -18.29 | 9 | 450.7 | 27 | | 10 | | | | |
| | | | | 知 | 13 | -16.30 | 25 | 149.0 | 13 | | 47 | | | | |
| | | | | 原 | 31 | -26.50 | 21 | 221.8 | 34 | | 3 | | | | |
| | | | | 高 | 9 | -11.78 | 26 | 140.9 | 16 | | 34 | | | | |
| | | | | 野 | | - | | - | | | | | | | |
| | | | | 津 | | - | | - | | | | | | | |
| 四 | 旧 | 旧 | 旧 | 東 | 16 | -19.01 | 16 | 294.2 | 2 | | 188 | | | | |
| | | | | 葉 | | - | | - | | | | | | | |
| | | | | 山 | | - | | - | | | | | | | |
| | | | | 十 | | - | | - | | | | | | | |
| | | | | 川 | | - | | - | | | | | | | |
| | | | | 正 | | - | | - | | | | | | | |
| 大三黒 | 旧 | 旧 | 旧 | 月 | 33 | -28.63 | 2 | 934.1 | 20 | | 21 | | | | |
| | | | | 原 | 2 | -5.48 | 5 | 536.3 | 24 | | 14 | | | | |
| | | | | 潮 | 30 | -24.80 | 14 | 318.8 | 11 | | 52 | | | | |
| | | | | 佐 | | - | | - | | | | | | | |
| 高 | 旧 | 旧 | 旧 | 大 | | -18.92 | | 284.5 | | | 1,605 | | | | |
| | | | | 知 | | - | | - | | | | | | | |
| 年 | 資 | 出 | 備 | 次 | 平成17年2月1日・平成22年2月1日 | | | 平成25年度 | | | 平成26年3月31日 | | | | |
| | | | | 料 | 農林業センサス・世界農林業センサス | | | 市町村行政の状況 | | | 県森づくり推進課資料 | | | | |
| | | | | 所 | 農林水産省 | | | 県市町村振興課 | | | 県森づくり推進課 | | | | |
| | | | | 考 | | | | | | | | | | | |

| 市町村名 | 指標名 | 40. 林家数 | | 41. 保有山林面積 | | 42. 林道延長 | |
|--------------|-----------|---------|--------|------------|-------------|----------|----------|
| | | 順位 | 戸 | 順位 | 林家1世帯当たり ha | 順位 | 1km当たり m |
| 高知市 | 知市 | 1 | 2,401 | 11 | 8.28 | 31 | 94.5 |
| | 旧高知市 | - | - | - | - | - | - |
| | 旧鏡野市 | - | - | - | - | - | - |
| | 旧土佐山 | - | - | - | - | - | - |
| | 旧春野市 | - | - | - | - | - | - |
| 室安南土須宿土四香香 | 戸芸国佐崎毛清十村 | 25 | 257 | 9 | 8.69 | 9 | 369.1 |
| | 市市市市市市市市 | 19 | 448 | 3 | 11.98 | 24 | 170.3 |
| | 市市市市市市市市 | 12 | 677 | 8 | 9.14 | 32 | 45.3 |
| | 市市市市市市市市 | 22 | 379 | 32 | 3.23 | 34 | 15.7 |
| | 市市市市市市市市 | 11 | 770 | 29 | 4.14 | 33 | 30.5 |
| | 市市市市市市市市 | 8 | 954 | 19 | 6.35 | 22 | 219.4 |
| | 市市市市市市市市 | 16 | 615 | 26 | 5.22 | 16 | 309.4 |
| | 市市市市市市市市 | 3 | 1,881 | 13 | 7.86 | 21 | 224.5 |
| | 市市市市市市市市 | - | - | - | - | - | - |
| | 市市市市市市市市 | - | - | - | - | - | - |
| | 市市市市市市市市 | 15 | 618 | 10 | 8.32 | 19 | 257.6 |
| | 市市市市市市市市 | - | - | - | - | - | - |
| | 市市市市市市市市 | - | - | - | - | - | - |
| | 市市市市市市市市 | - | - | - | - | - | - |
| 東奈田安北馬芸本大土大い | 洋利町 | 32 | 85 | 27 | 4.35 | 12 | 341.9 |
| | 半野町 | 33 | 77 | 16 | 7.21 | 27 | 147.4 |
| | 田川路 | 34 | 18 | 34 | 2.94 | 18 | 268.3 |
| | 田川路 | 28 | 198 | 18 | 6.54 | 14 | 320.0 |
| | 西村 | 27 | 224 | 15 | 7.55 | 20 | 251.2 |
| 仁中佐越橋日津四 | 西村 | 29 | 144 | 2 | 12.94 | 11 | 345.3 |
| | 村 | 31 | 92 | 20 | 6.18 | 8 | 399.7 |
| | 山豊町 | 23 | 322 | 14 | 7.57 | 23 | 211.3 |
| | 川村 | 7 | 1,044 | 17 | 6.69 | 15 | 315.3 |
| | 佐川 | 17 | 571 | 6 | 9.49 | 5 | 473.5 |
| | の川 | 30 | 109 | 1 | 15.31 | 4 | 534.1 |
| | 川北村 | 6 | 1,123 | 12 | 7.96 | 7 | 438.5 |
| | 野北村 | - | - | - | - | - | - |
| | 伊野川 | - | - | - | - | - | - |
| | 淀川 | 5 | 1,237 | 25 | 5.29 | 2 | 857.0 |
| | 池川 | - | - | - | - | - | - |
| | 吾仁 | - | - | - | - | - | - |
| | 淀川 | - | - | - | - | - | - |
| | 中佐越橋日津四 | 佐土中旧 | 20 | 445 | 7 | 9.17 | 13 |
| 大野 | | - | - | - | - | - | - |
| 大野 | | - | - | - | - | - | - |
| 大野 | | - | - | - | - | - | - |
| 知原 | | 13 | 669 | 31 | 3.66 | 26 | 162.1 |
| 知原 | | 18 | 537 | 30 | 3.66 | 10 | 360.7 |
| 高野 | | 10 | 782 | 4 | 11.07 | 3 | 745.8 |
| 高野 | | 26 | 248 | 33 | 3.02 | 29 | 116.1 |
| 野津 | | 9 | 900 | 21 | 6.03 | 1 | 1,040.5 |
| 野津 | | - | - | - | - | - | - |
| 大三黒 | 東葉山 | - | - | - | - | - | - |
| | 萬大 | 2 | 2,157 | 5 | 9.68 | 25 | 164.3 |
| | 大和 | - | - | - | - | - | - |
| | 大和 | - | - | - | - | - | - |
| | 大和 | - | - | - | - | - | - |
| | 大和 | - | - | - | - | - | - |
| 大年資出備 | 月原 | 21 | 382 | 28 | 4.14 | 28 | 129.9 |
| | 月原 | 24 | 258 | 23 | 5.92 | 17 | 286.3 |
| | 月原 | 14 | 652 | 22 | 5.98 | 30 | 115.4 |
| 高知県 | 賀方 | - | - | - | - | - | - |
| | 賀方 | - | - | - | - | - | - |
| | 賀方 | - | - | - | - | - | - |
| 高知県 | 次料所考 | | 22,876 | | 7.26 | | 332.5 |
| | 参考 | | | | | | |

平成22年2月1日
 世界農林業センサス
 農林水産省
林家数：保有山林面積が1ha以上の世帯(参考) 平成2年以前の調査では10a以上の世帯を林家としている)

| 市 | 町 | 村 | 名 | 指標名 | 43. 漁業就業者数 | | 44. 漁船数 | | 45. 財政規模 | |
|---|---|---|---|-----|------------|-------|---------|-------|----------|--------------|
| | | | | | 順位 | 人 | 順位 | 隻 | 順位 | 1人当たり歳出決算額 円 |
| 高 | 知 | 旧 | 旧 | 知 | 11 | 110 | 13 | 73 | 34 | 412,775 |
| | | | | 鏡 | - | - | - | - | - | - |
| | | | | 土 | - | - | - | - | - | - |
| | | | | 佐 | - | - | - | - | - | - |
| | | | | 野 | - | - | - | - | - | - |
| 室 | 安 | 土 | 須 | 戸 | 2 | 499 | 5 | 317 | 20 | 728,342 |
| | | | | 芸 | 13 | 101 | 11 | 88 | 25 | 657,040 |
| | | | | 国 | 16 | 62 | 16 | 51 | 32 | 465,044 |
| | | | | 佐 | 10 | 123 | 12 | 85 | 31 | 498,774 |
| | | | | 崎 | 3 | 474 | 1 | 502 | 26 | 594,134 |
| | | | | 毛 | 5 | 440 | 3 | 426 | 29 | 510,410 |
| | | | | 清 | 1 | 563 | 2 | 457 | 24 | 662,126 |
| | | | | 十 | 12 | 109 | 8 | 132 | 23 | 671,509 |
| | | | | 村 | - | - | - | - | - | - |
| | | | | 佐 | 9 | 127 | 9 | 99 | 27 | 578,284 |
| | | | | 美 | - | - | - | - | - | - |
| | | | | 須 | - | - | - | - | - | - |
| | | | | 川 | - | - | - | - | - | - |
| 東 | 奈 | 田 | 安 | 洋 | 7 | 164 | 13 | 73 | 13 | 918,640 |
| | | | | 利 | 14 | 88 | 15 | 57 | 18 | 764,488 |
| | | | | 野 | 17 | 18 | 17 | 13 | 19 | 751,987 |
| | | | | 田 | 19 | 14 | 18 | 9 | 8 | 1,062,401 |
| | | | | 川 | - | - | - | - | 3 | 1,746,364 |
| | | | | 路 | - | - | - | - | 2 | 2,306,673 |
| | | | | 西 | 18 | 15 | 19 | 8 | 15 | 823,078 |
| | | | | 山 | - | - | - | - | 12 | 950,548 |
| | | | | 豊 | - | - | - | - | 7 | 1,229,915 |
| | | | | 大 | - | - | - | - | 9 | 994,825 |
| 仁 | 大 | い | 仁 | 川 | - | - | - | - | 1 | 3,176,908 |
| | | | | の | - | - | - | - | 30 | 504,804 |
| | | | | 本 | - | - | - | - | - | - |
| | | | | 伊 | - | - | - | - | - | - |
| | | | | 野 | - | - | - | - | - | - |
| | | | | 北 | - | - | - | - | 6 | 1,247,626 |
| | | | | 川 | - | - | - | - | - | - |
| | | | | 池 | - | - | - | - | - | - |
| | | | | 吾 | - | - | - | - | - | - |
| | | | | 淀 | - | - | - | - | - | - |
| 中 | 佐 | 越 | 橋 | 佐 | 8 | 161 | 7 | 154 | 17 | 777,714 |
| | | | | 土 | - | - | - | - | - | - |
| | | | | 中 | - | - | - | - | - | - |
| | | | | 大 | - | - | - | - | 33 | 448,219 |
| | | | | 川 | - | - | - | - | 14 | 888,913 |
| | | | | 知 | - | - | - | - | 4 | 1,647,711 |
| | | | | 原 | - | - | - | - | 21 | 701,653 |
| | | | | 高 | - | - | - | - | 11 | 971,880 |
| | | | | 野 | - | - | - | - | - | - |
| | | | | 津 | - | - | - | - | - | - |
| 大 | 三 | 黒 | 四 | 津 | - | - | - | - | - | |
| | | | | 東 | - | - | - | - | - | |
| | | | | 葉 | - | - | - | - | - | |
| | | | | 山 | - | - | - | - | - | |
| | | | | 野 | - | - | - | - | - | |
| 高 | 年 | 資 | 出 | 野 | 15 | 73 | 10 | 93 | 10 | 977,943 |
| | | | | 川 | - | - | - | - | - | |
| | | | | 大 | - | - | - | - | - | |
| | | | | 正 | - | - | - | - | - | |
| | | | | 和 | - | - | - | - | - | |
| 大 | 三 | 黒 | 四 | 月 | 6 | 370 | 6 | 307 | 22 | 682,197 |
| | | | | 原 | - | - | - | - | 5 | 1,439,664 |
| | | | | 潮 | 4 | 459 | 4 | 377 | 16 | 821,307 |
| | | | | 佐 | - | - | - | - | - | |
| | | | | 大 | - | - | - | - | - | |
| 高 | 年 | 資 | 出 | 知 | - | 3,970 | - | 3,321 | - | 553,922 |
| | | | | 県 | - | - | - | - | - | - |
| 備 | 考 | 所 | 考 | 考 | 考 | 考 | 考 | 考 | 考 | 考 |

| 市町村名 | 指標名 | 46. 財力指数 | | 47. 個人市町村民税 | | 48. 市町村税負担額 | |
|-------|--|----------|------|----------------------------|---------|----------------------------|---------|
| | | 順位 | | 順位 | 1人当たり 円 | 順位 | 1人当たり 円 |
| 高知市 | 知市 | 1 | 0.56 | 1 | 46,295 | 4 | 129,388 |
| 旧高知市 | 高知市 | | - | | - | | - |
| 旧鏡野市 | 鏡野市 | | - | | - | | - |
| 旧土佐市 | 土佐市 | | - | | - | | - |
| 旧山田町 | 山田町 | | - | | - | | - |
| 室戸市 | 室戸市 | 16 | 0.20 | 28 | 24,561 | 27 | 73,050 |
| 安芸市 | 安芸市 | 11 | 0.28 | 13 | 30,937 | 12 | 91,380 |
| 南条市 | 南条市 | 1 | 0.56 | 3 | 38,868 | 5 | 123,130 |
| 土佐市 | 土佐市 | 6 | 0.34 | 12 | 31,654 | 18 | 85,495 |
| 須崎市 | 須崎市 | 3 | 0.37 | 10 | 31,836 | 6 | 116,565 |
| 宿毛市 | 宿毛市 | 6 | 0.34 | 14 | 30,516 | 10 | 95,266 |
| 土佐市 | 土佐市 | 13 | 0.23 | 16 | 29,556 | 24 | 78,233 |
| 四万市 | 四万市 | 8 | 0.33 | 6 | 35,200 | 9 | 100,936 |
| 香川市 | 香川市 | 5 | 0.35 | 5 | 35,490 | 13 | 90,657 |
| 旧西南町 | 西南町 | | - | | - | | - |
| 旧赤岡町 | 赤岡町 | | - | | - | | - |
| 旧野我町 | 野我町 | | - | | - | | - |
| 旧夜須町 | 夜須町 | | - | | - | | - |
| 旧吉美市 | 吉美市 | | - | | - | | - |
| 旧佐田町 | 佐田町 | 9 | 0.29 | 8 | 33,253 | 14 | 89,267 |
| 旧香部町 | 香部町 | | - | | - | | - |
| 旧北部町 | 北部町 | | - | | - | | - |
| 東洋町 | 東洋町 | 31 | 0.12 | 31 | 22,847 | 34 | 57,247 |
| 奈利町 | 奈利町 | 22 | 0.16 | 24 | 25,563 | 25 | 76,811 |
| 田野町 | 田野町 | 16 | 0.20 | 15 | 29,788 | 15 | 88,604 |
| 安田町 | 安田町 | 26 | 0.15 | 22 | 25,991 | 28 | 71,077 |
| 北川村 | 北川村 | 22 | 0.16 | 25 | 25,472 | 2 | 141,181 |
| 馬路村 | 馬路村 | 30 | 0.13 | 2 | 40,334 | 3 | 137,253 |
| 芸西村 | 芸西村 | 13 | 0.23 | 17 | 28,760 | 11 | 93,798 |
| 本山町 | 本山町 | 26 | 0.15 | 9 | 31,871 | 22 | 79,062 |
| 大土町 | 大土町 | 22 | 0.16 | 34 | 20,457 | 21 | 79,688 |
| 大い | 大い | 16 | 0.20 | 21 | 26,067 | 7 | 110,003 |
| 川本町 | 川本町 | 34 | 0.09 | 7 | 33,818 | 1 | 153,610 |
| 旧伊野町 | 伊野町 | 4 | 0.36 | 4 | 38,506 | 8 | 101,504 |
| 旧伊野町 | 伊野町 | | - | | - | | - |
| 旧淀川町 | 淀川町 | | - | | - | | - |
| 旧池川町 | 池川町 | 21 | 0.17 | 33 | 21,146 | 16 | 87,509 |
| 旧仁淀川村 | 仁淀川村 | | - | | - | | - |
| 旧仁淀川村 | 仁淀川村 | | - | | - | | - |
| 中土佐町 | 中土佐町 | 22 | 0.16 | 27 | 24,906 | 30 | 67,935 |
| 旧中土佐町 | 中土佐町 | | - | | - | | - |
| 旧大野見町 | 大野見町 | 9 | 0.29 | 11 | 31,800 | 20 | 79,823 |
| 佐原町 | 佐原町 | 20 | 0.19 | 19 | 26,891 | 26 | 75,424 |
| 越高町 | 越高町 | 32 | 0.10 | 26 | 25,287 | 23 | 78,683 |
| 日津野村 | 日津野村 | 12 | 0.27 | 18 | 27,895 | 17 | 87,490 |
| 旧高野村 | 高野村 | 26 | 0.15 | 29 | 23,512 | 29 | 70,048 |
| 旧東津野村 | 東津野村 | | - | | - | | - |
| 旧東津野村 | 東津野村 | | - | | - | | - |
| 旧万葉川町 | 万葉川町 | 15 | 0.21 | 23 | 25,729 | 19 | 81,343 |
| 旧大正町 | 大正町 | | - | | - | | - |
| 旧和正町 | 和正町 | | - | | - | | - |
| 大三原村 | 大三原村 | 29 | 0.14 | 30 | 23,118 | 32 | 62,261 |
| 旧黒潮町 | 黒潮町 | 32 | 0.10 | 32 | 21,455 | 33 | 60,491 |
| 旧佐賀町 | 佐賀町 | 16 | 0.20 | 20 | 26,380 | 31 | 66,167 |
| 旧大知町 | 大知町 | | - | | - | | - |
| 高年資出備 | 次料所考 | | 0.23 | | 38,248 | | 109,270 |
| | 平成25年度市町村行財政の状況 県市町村振興課 3カ年平均指数 (23-25) / 3 | | | 平成25年度市町村行財政の状況 県市町村振興課 | | 平成25年度市町村行財政の状況 県市町村振興課 | |

| 市 町 村 名 | 指 標 名 | 49. 小学校数 | | 50. 中学校数 | | 51. 高等学校数 | |
|---------|---------------|-----------|-----|-----------|-----|-----------|----|
| | | 順位 | 校 | 順位 | 校 | 順位 | 校 |
| 高 | 知 市 | 1 | 43 | 1 | 27 | 1 | 17 |
| | 旧 高 知 市 | | - | | - | | - |
| | 旧 鏡 山 村 | | - | | - | | - |
| | 旧 土 佐 山 村 | | - | | - | | - |
| | 旧 春 野 町 | | - | | - | | - |
| 室 | 戸 市 | 12 | 8 | 9 | 5 | 10 | 1 |
| 安 | 芸 市 | 6 | 12 | 4 | 6 | 5 | 2 |
| 南 | 国 市 | 5 | 14 | 4 | 6 | 2 | 4 |
| 土 | 佐 市 | 9 | 10 | 13 | 3 | 5 | 2 |
| 須 | 崎 市 | 12 | 8 | 4 | 6 | 3 | 3 |
| 宿 | 毛 市 | 10 | 9 | 4 | 6 | 5 | 2 |
| 土 | 清 水 市 | 6 | 12 | 9 | 5 | 10 | 1 |
| 四 | 万 十 村 市 | 2 | 26 | 2 | 14 | 3 | 3 |
| | 旧 中 土 佐 市 | | - | | - | | - |
| | 旧 西 南 土 佐 市 | 12 | 8 | 11 | 4 | 10 | 1 |
| | 旧 赤 岡 町 | | - | | - | | - |
| | 旧 香 我 美 町 | | - | | - | | - |
| | 旧 野 須 川 町 | | - | | - | | - |
| | 旧 夜 吉 美 市 | | - | | - | | - |
| 香 | 旧 美 須 川 市 | 10 | 9 | 11 | 4 | 10 | 1 |
| | 旧 土 佐 山 田 町 | | - | | - | | - |
| | 旧 香 物 山 北 部 村 | | - | | - | | - |
| 東 | 洋 利 町 | 22 | 2 | 16 | 2 | | - |
| 奈 | 半 野 町 | 22 | 2 | 23 | 1 | | - |
| 田 | 野 田 町 | 26 | 1 | 23 | 1 | 10 | 1 |
| 安 | 田 川 町 | 26 | 1 | 23 | 1 | | - |
| 北 | 川 路 村 | 26 | 1 | 23 | 1 | | - |
| 馬 | 西 村 | 22 | 2 | 16 | 2 | | - |
| 芸 | 西 村 | 26 | 1 | 23 | 1 | | - |
| 本 | 山 町 | 22 | 2 | 23 | 1 | 10 | 1 |
| 大 | 山 町 | 18 | 3 | 23 | 1 | | - |
| 土 | 佐 川 町 | 26 | 1 | 23 | 1 | | - |
| 大 | 川 町 | 26 | 1 | 23 | 1 | | - |
| い | の 川 町 | 3 | 17 | 3 | 7 | 5 | 2 |
| | 旧 本 野 北 川 町 | | - | | - | | - |
| | 旧 伊 野 北 川 町 | | - | | - | | - |
| 仁 | 淀 池 川 町 | 18 | 3 | 16 | 2 | | - |
| | 旧 池 吾 仁 町 | | - | | - | | - |
| | 旧 淀 池 吾 仁 町 | | - | | - | | - |
| 中 | 佐 土 佐 町 | 15 | 5 | 13 | 3 | | - |
| | 旧 中 大 川 町 | | - | | - | | - |
| | 旧 大 野 見 町 | 16 | 4 | 13 | 3 | 10 | 1 |
| 佐 | 知 原 町 | 16 | 4 | 16 | 2 | | - |
| 越 | 高 野 村 | 26 | 1 | 23 | 1 | 10 | 1 |
| 橋 | 野 津 野 村 | 18 | 3 | 16 | 2 | | - |
| 日 | 東 津 野 村 | 18 | 3 | 16 | 2 | | - |
| 津 | 野 山 村 | | - | | - | | - |
| | 旧 東 葉 山 村 | | - | | - | | - |
| 四 | 万 十 川 町 | 4 | 16 | 4 | 6 | 5 | 2 |
| | 旧 窪 大 正 和 町 | | - | | - | | - |
| | 旧 大 正 和 町 | | - | | - | | - |
| 大 | 月 原 町 | 26 | 1 | 23 | 1 | | - |
| 三 | 原 潮 佐 賀 方 町 | 26 | 1 | 23 | 1 | | - |
| 黒 | 旧 潮 佐 賀 方 町 | 8 | 11 | 16 | 2 | 10 | 1 |
| | 旧 大 知 町 | | - | | - | | - |
| 高 | | | 245 | | 131 | | 46 |
| 年 | 次 | 平成26年5月1日 | | 平成26年5月1日 | | 平成26年5月1日 | |
| 資 | 料 | 学校基本調査 | | 学校基本調査 | | 学校基本調査 | |
| 出 | 所 | 県統計課 | | 県統計課 | | 県統計課 | |
| 備 | 考 | | | | | | |

| 市 町 村 名 | 指 標 名 | 52. 小学校児童数 | | 53. 小学校の児童数 | | 54. 中学校生徒数 | |
|---------|-------------|------------|--------|-------------|------------|------------|--------|
| | | 順位 | 人 | 順位 | 1校当たり 人 | 順位 | 人 |
| 高 | 知 | 1 | 17,700 | 1 | 412 | 1 | 10,304 |
| | 旧高知 | | - | | - | | - |
| | 旧鏡川 | | - | | - | | - |
| | 旧土佐 | | - | | - | | - |
| | 旧山田 | | - | | - | | - |
| | 旧野 | | - | | - | | - |
| 室 | 戸 | 15 | 466 | 24 | 58 | 15 | 241 |
| 安 | 芸 | 10 | 824 | 17 | 69 | 10 | 477 |
| 南 | 国 | 2 | 2,517 | 4 | 180 | 2 | 1,164 |
| 土 | 佐 | 5 | 1,305 | 9 | 131 | 6 | 637 |
| 須 | 崎 | 9 | 935 | 11 | 117 | 5 | 676 |
| 宿 | 毛 | 8 | 971 | 12 | 108 | 8 | 520 |
| 土 | 清 | 13 | 551 | 29 | 46 | 12 | 343 |
| 四 | 万 | 4 | 1,721 | 18 | 66 | 3 | 1,038 |
| | 旧中土 | | - | | - | | - |
| | 旧西南 | | - | | - | | - |
| 香 | 旧赤岡 | 3 | 1,867 | 2 | 233 | 4 | 869 |
| | 旧野我 | | - | | - | | - |
| | 旧香野 | | - | | - | | - |
| | 旧夜吉 | | - | | - | | - |
| | 旧美須 | | - | | - | | - |
| 香 | 旧美川 | 6 | 1,099 | 10 | 122 | 7 | 552 |
| | 旧土佐 | | - | | - | | - |
| | 旧山田 | | - | | - | | - |
| | 旧香物 | | - | | - | | - |
| | 旧北部 | | - | | - | | - |
| 東 | 洋 | 28 | 77 | 31 | 39 | 30 | 40 |
| 奈 | 半 | 25 | 127 | 20 | 64 | 25 | 72 |
| 田 | 野 | 27 | 104 | 13 | 104 | 28 | 50 |
| 安 | 田 | 29 | 76 | 16 | 76 | 28 | 50 |
| 北 | 川 | 32 | 61 | 23 | 61 | 31 | 38 |
| 馬 | 路 | 33 | 34 | 34 | 17 | 33 | 22 |
| 芸 | 西 | 21 | 173 | 5 | 173 | 21 | 116 |
| 本 | 山 | 26 | 125 | 21 | 63 | 26 | 69 |
| 大 | 豊 | 30 | 69 | 32 | 23 | 27 | 52 |
| 土 | 佐 | 23 | 140 | 7 | 140 | 23 | 82 |
| 大 | 川 | 34 | 19 | 33 | 19 | 34 | 17 |
| い | の | 7 | 1,062 | 22 | 62 | 9 | 488 |
| | 旧本伊 | | - | | - | | - |
| | 旧野北 | | - | | - | | - |
| 仁 | 旧淀川 | 22 | 166 | 26 | 55 | 22 | 112 |
| | 旧池川 | | - | | - | | - |
| | 旧吾仁 | | - | | - | | - |
| | 旧淀川 | | - | | - | | - |
| 中 | 土 | 17 | 269 | 27 | 54 | 16 | 157 |
| | 旧中大 | | - | | - | | - |
| | 旧佐野 | | - | | - | | - |
| 佐 | 大 | 12 | 605 | 6 | 151 | 13 | 306 |
| 越 | 川 | 19 | 230 | 25 | 58 | 19 | 126 |
| 橋 | 知 | 23 | 140 | 7 | 140 | 24 | 80 |
| 日 | 原 | 18 | 251 | 15 | 84 | 17 | 153 |
| 津 | 高 | 16 | 274 | 14 | 91 | 17 | 153 |
| | 旧東津 | | - | | - | | - |
| | 旧葉山 | | - | | - | | - |
| 四 | 万 | 11 | 777 | 28 | 49 | 11 | 427 |
| | 旧窪川 | | - | | - | | - |
| | 旧大正 | | - | | - | | - |
| | 旧和 | | - | | - | | - |
| 大 | 月 | 20 | 216 | 3 | 216 | 20 | 123 |
| 三 | 原 | 31 | 65 | 19 | 65 | 32 | 32 |
| 黒 | 旧潮 | 14 | 478 | 30 | 43 | 14 | 244 |
| | 旧賀 | | - | | - | | - |
| | 旧大 | | - | | - | | - |
| 高 | 知 | | 35,494 | | 145 | | 19,830 |
| 年 | 次 | 平成26年5月1日 | | 平成26年5月1日 | | 平成26年5月1日 | |
| 資 | 料 | 学校基本調査 | | 学校基本調査 | | 学校基本調査 | |
| 出 | 統 | 県統計課 | | 県統計課 | | 県統計課 | |
| 備 | 計 | 学校所在地による | | 学校所在地による | | 学校所在地による | |

| 市 町 村 名 | 指標名 | 55. 中学校の生徒数 | | 56. 高等学校生徒数 | | 57. 大学・短大等進学率 | |
|---------------------------|--|-------------|------------|--|--------|--|------|
| | | 順位 | 1校当たり 人 | 順位 | 人 | 順位 | % |
| 高 知 旧 高 鏡 旧 土 佐 旧 春 野 | 市 | 1 | 382 | 1 | 11,912 | 2 | 53.2 |
| | 市 | - | - | - | - | - | - |
| | 村 | - | - | - | - | - | - |
| | 村 | - | - | - | - | - | - |
| | 町 | - | - | - | - | - | - |
| 室 安 南 土 須 宿 土 四 香 香 | 市 | 29 | 48 | 13 | 171 | 8 | 28.4 |
| | 市 | 14 | 80 | 6 | 495 | 5 | 38.8 |
| | 市 | 4 | 194 | 2 | 1,971 | 10 | 25.9 |
| | 市 | 3 | 212 | 9 | 305 | 6 | 30.5 |
| | 市 | 9 | 113 | 3 | 1,305 | 1 | 55.3 |
| | 市 | 11 | 87 | 5 | 713 | 15 | 17.8 |
| | 市 | 22 | 69 | 10 | 189 | 12 | 25.3 |
| | 市 | 17 | 74 | 4 | 942 | 3 | 52.0 |
| | 市 | - | - | - | - | - | - |
| | 市 | - | - | - | - | - | - |
| | 町 | 2 | 217 | 15 | 131 | 19 | 2.4 |
| | 町 | - | - | - | - | - | - |
| | 町 | - | - | - | - | - | - |
| | 市 | 5 | 138 | 8 | 453 | 11 | 25.5 |
| | 町 | - | - | - | - | - | - |
| 町 | - | - | - | - | - | - | |
| 東 奈 田 安 北 馬 芸 本 大 土 大 い 仁 | 町 | 32 | 20 | - | - | - | - |
| 半 野 利 | 18 | 72 | - | - | - | - | |
| 町 | 27 | 50 | 18 | 68 | 16 | 11.5 | |
| 町 | 27 | 50 | - | - | - | - | |
| 村 | 30 | 38 | - | - | - | - | |
| 村 | 34 | 11 | - | - | - | - | |
| 村 | 8 | 116 | - | - | - | - | |
| 町 | 21 | 69 | 16 | 111 | 4 | 46.3 | |
| 町 | 26 | 52 | - | - | - | - | |
| 町 | 12 | 82 | - | - | - | - | |
| 村 | 33 | 17 | - | - | - | - | |
| 町 | 20 | 70 | 7 | 455 | 17 | 11.1 | |
| 村 | - | - | - | - | - | - | |
| 村 | - | - | - | - | - | - | |
| 町 | 24 | 56 | - | - | - | - | |
| 村 | - | - | - | - | - | - | |
| 村 | - | - | - | - | - | - | |
| 町 | 25 | 52 | - | - | - | - | |
| 町 | - | - | - | - | - | - | |
| 町 | - | - | - | - | - | - | |
| 町 | 10 | 102 | 11 | 185 | 7 | 30.2 | |
| 町 | 23 | 63 | - | - | - | - | |
| 村 | 13 | 80 | 17 | 96 | 14 | 17.9 | |
| 村 | 15 | 77 | - | - | - | - | |
| 村 | 15 | 77 | - | - | - | - | |
| 村 | - | - | - | - | - | - | |
| 村 | - | - | - | - | - | - | |
| 町 | 19 | 71 | 12 | 173 | 9 | 26.8 | |
| 町 | - | - | - | - | - | - | |
| 町 | - | - | - | - | - | - | |
| 大 三 黒 | 村 | 6 | 123 | - | - | 18 | 4.8 |
| 村 | 31 | 32 | - | - | - | - | |
| 町 | 7 | 122 | 14 | 156 | 13 | 23.5 | |
| 町 | - | - | - | - | - | - | |
| 町 | - | - | - | - | - | - | |
| 高 年 資 出 備 | 次 料 所 考 | | 151 | | 19,831 | | 44.7 |
| | 平 成 26 年 5 月 1 日 学 校 基 本 調 査 県 統 計 課 学 校 所 在 地 に よ る | | | 平 成 26 年 5 月 1 日 学 校 基 本 調 査 県 統 計 課 学 校 所 在 地 に よ る | | 平 成 26 年 5 月 1 日 学 校 基 本 調 査 県 統 計 課 学 校 所 在 地 に よ る | |

| 市 | 町 | 村 | 名 | 指 標 名 | 58. 公民館数 | | 59. 図書館数 | | 60. 体育館数 | | | | | |
|--|---|---|---|-------------|-------------------------------|-----|----------|----|----------|-------------------------------|---|--|--|--|
| | | | | | 順位 | 館 | 順位 | 館 | 順位 | 館 | | | | |
| 高 | 旧 | 旧 | 旧 | 知 | 市 | 1 | 41 | 1 | 7 | 10 | 3 | | | |
| | | | | | 市 | - | - | - | - | - | - | | | |
| | | | | | 村 | - | - | - | - | - | - | | | |
| | | | | | 町 | - | - | - | - | - | - | | | |
| 室 安 南 土 須 宿 土 四 | 室 | 安 | 南 | 土 | 戸 | 11 | 3 | 6 | 1 | 17 | 1 | | | |
| | | | | | 芸 | 2 | 19 | 6 | 1 | 4 | 5 | | | |
| | | | | | 国 | 4 | 15 | 6 | 1 | 4 | 5 | | | |
| | | | | | 佐 | 11 | 3 | 2 | 3 | 17 | 1 | | | |
| | | | | | 崎 | 7 | 7 | 6 | 1 | 6 | 4 | | | |
| | | | | | 毛 | 9 | 6 | 6 | 1 | 10 | 3 | | | |
| | | | | | 清 | 20 | 1 | 6 | 1 | 17 | 1 | | | |
| | | | | | 水 | 7 | 7 | 6 | 1 | 13 | 2 | | | |
| | | | | | 十 | - | - | - | - | - | - | | | |
| | | | | | 村 | - | - | - | - | - | - | | | |
| | | | | | 佐 | 3 | 17 | 3 | 2 | 6 | 4 | | | |
| | | | | | 岡 | - | - | - | - | - | - | | | |
| | | | | | 美 | - | - | - | - | - | - | | | |
| | | | | | 須 | - | - | - | - | - | - | | | |
| | | | | | 川 | - | - | - | - | - | - | | | |
| | | | | | 美 | 5 | 13 | 3 | 2 | 6 | 4 | | | |
| 田 | - | - | - | - | - | - | | | | | | | | |
| 北 | - | - | - | - | - | - | | | | | | | | |
| 部 | - | - | - | - | - | - | | | | | | | | |
| 東 奈 田 安 北 馬 芸 本 大 土 大 い | 東 | 奈 | 田 | 安 | 洋 | 16 | 2 | 6 | 1 | 17 | 1 | | | |
| | | | | | 利 | - | - | - | - | - | - | | | |
| | | | | | 野 | 20 | - | 6 | 1 | 17 | 1 | | | |
| | | | | | 田 | - | 1 | - | - | - | - | | | |
| | | | | | 川 | - | - | - | - | - | - | | | |
| | | | | | 路 | - | - | 6 | 1 | 17 | 1 | | | |
| 山 豊 土 大 い | 山 | 豊 | 土 | 大 | 山 | 16 | 2 | - | - | 17 | 1 | | | |
| | | | | | 豊 | 5 | 13 | - | - | - | - | | | |
| | | | | | 佐 | - | - | 6 | 1 | 1 | 8 | | | |
| | | | | | 川 | - | - | - | - | 17 | 1 | | | |
| | | | | | の | 10 | 5 | 6 | 1 | 13 | 2 | | | |
| | | | | | 本 | - | - | - | - | - | - | | | |
| 川 野 北 川 川 淀 | 川 | 野 | 北 | 川 | 川 | 16 | 2 | - | - | 13 | 2 | | | |
| | | | | | 川 | - | - | - | - | - | - | | | |
| | | | | | 淀 | - | - | - | - | - | - | | | |
| | | | | | 池 | - | - | - | - | - | - | | | |
| | | | | | 吾 | - | - | - | - | - | - | | | |
| | | | | | 仁 | - | - | - | - | - | - | | | |
| 中 佐 越 橋 日 津 四 | 中 | 佐 | 越 | 橋 | 土 | 20 | 1 | - | - | 6 | 4 | | | |
| | | | | | 佐 | - | - | - | - | - | - | | | |
| | | | | | 大 | 20 | 1 | 6 | 1 | 13 | 2 | | | |
| | | | | | 川 | 11 | 3 | 6 | 1 | 17 | 1 | | | |
| | | | | | 知 | - | - | - | - | 3 | 6 | | | |
| | | | | | 原 | 11 | 3 | 6 | 1 | - | - | | | |
| | | | | | 高 | - | - | - | - | 10 | 3 | | | |
| | | | | | 野 | - | - | - | - | - | - | | | |
| | | | | | 津 | - | - | - | - | - | - | | | |
| | | | | | 東 | - | - | - | - | - | - | | | |
| | | | | | 野 | 16 | 2 | 6 | 1 | 2 | 7 | | | |
| 大 三 黒 | 大 | 三 | 黒 | 月 | 11 | 3 | - | - | - | - | | | | |
| | | | | 原 | 20 | 1 | - | - | - | - | | | | |
| | | | | 潮 | - | - | 3 | 2 | - | - | | | | |
| | | | | 佐 | - | - | - | - | - | - | | | | |
| | | | | 賀 | - | - | - | - | - | - | | | | |
| | | | | 方 | - | - | - | - | - | - | | | | |
| 高 年 資 出 備 | 高 | 年 | 資 | 出 | 次 | 171 | - | 32 | - | 73 | | | | |
| | | | | | 料 | - | - | - | - | - | - | | | |
| 備 | 備 | 備 | 備 | 備 | 所 | - | - | - | - | - | | | | |
| | | | | | 考 | - | - | - | - | - | - | | | |
| 平成25年度 市町村行政の状況 県市町村振興課 | | | | | 平成25年度 市町村行政の状況 県市町村振興課 | | | | | 平成25年度 市町村行政の状況 県市町村振興課 | | | | |

| 市町村名 | 指標名 | 61. 労働力率 | | 62. 第1次産業就業者比率 | | 63. 第2次産業就業者比率 | |
|-------|-------------------|------------|-------|----------------|------|----------------|------|
| | | 順位 | % | 順位 | % | 順位 | % |
| 高知市 | 旧高知市 | 22 | 53.56 | 34 | 3.3 | 28 | 16.0 |
| | 旧高知市 | - | - | - | - | - | - |
| | 旧鏡野市 | - | - | - | - | - | - |
| | 旧土佐市 | - | - | - | - | - | - |
| | 旧春野市 | - | - | - | - | - | - |
| 室戸市 | 旧芸国市 | 31 | 48.60 | 22 | 19.4 | 20 | 18.1 |
| 安南市 | 旧須佐市 | 4 | 60.09 | 7 | 29.8 | 32 | 13.6 |
| 土須市 | 旧須佐市 | 11 | 57.00 | 29 | 13.2 | 19 | 18.4 |
| 須宿市 | 旧須佐市 | 8 | 57.76 | 16 | 21.1 | 13 | 19.1 |
| 宿土市 | 旧須佐市 | 17 | 55.07 | 18 | 20.9 | 16 | 18.9 |
| 四土市 | 旧須佐市 | 13 | 56.49 | 25 | 17.3 | 18 | 18.7 |
| | 旧万清村 | 30 | 48.65 | 27 | 14.6 | 22 | 17.8 |
| | 旧中土村 | 10 | 57.00 | 31 | 11.6 | 29 | 15.3 |
| | 旧西南土佐市 | 3 | 60.09 | 23 | 18.7 | 26 | 17.3 |
| | 旧赤岡市 | - | - | - | - | - | - |
| | 旧赤野市 | - | - | - | - | - | - |
| | 旧夜吉市 | - | - | - | - | - | - |
| | 旧美須川市 | - | - | - | - | - | - |
| 香美市 | 旧美須川市 | 23 | 53.52 | 21 | 19.5 | 21 | 17.9 |
| | 旧土佐市 | - | - | - | - | - | - |
| | 旧物部市 | - | - | - | - | - | - |
| 東洋町 | 半利町 | 32 | 47.92 | 8 | 29.2 | 12 | 19.9 |
| 奈野町 | 半利町 | 29 | 49.86 | 20 | 19.6 | 23 | 17.7 |
| 田安町 | 半利町 | 12 | 56.54 | 19 | 20.6 | 14 | 19.0 |
| 北田村 | 半利町 | 9 | 57.13 | 3 | 38.2 | 30 | 14.7 |
| 馬路村 | 半利町 | 1 | 60.92 | 2 | 40.0 | 15 | 19.0 |
| 芸山村 | 半利町 | 25 | 52.86 | 24 | 17.6 | 2 | 31.3 |
| 本西町 | 山豊町 | 6 | 59.49 | 1 | 43.8 | 34 | 11.4 |
| 大土町 | 山豊町 | 21 | 53.75 | 15 | 22.6 | 27 | 17.0 |
| 大川村 | 山豊町 | 33 | 45.31 | 14 | 23.3 | 6 | 24.8 |
| | 佐川村 | 19 | 54.92 | 12 | 25.7 | 17 | 18.7 |
| | の川村 | 24 | 53.32 | 6 | 30.9 | 33 | 12.0 |
| | 旧本伊野村 | 15 | 55.21 | 33 | 8.7 | 11 | 21.1 |
| | 旧伊野村 | - | - | - | - | - | - |
| | 旧淀川村 | - | - | - | - | - | - |
| 仁淀川村 | 旧淀川村 | 34 | 40.96 | 30 | 11.7 | 1 | 33.8 |
| | 旧池川村 | - | - | - | - | - | - |
| | 旧吾仁村 | - | - | - | - | - | - |
| | 旧仁淀村 | - | - | - | - | - | - |
| 中土佐町 | 佐野見町 | 14 | 55.97 | 17 | 21.0 | 8 | 22.8 |
| | 旧中野見町 | - | - | - | - | - | - |
| | 旧大川町 | 16 | 55.10 | 28 | 13.4 | 9 | 22.3 |
| 佐越町 | 知原町 | 26 | 52.52 | 26 | 17.1 | 7 | 23.4 |
| | 旧知原町 | 5 | 60.02 | 10 | 27.7 | 4 | 26.3 |
| 日津野村 | 旧知原町 | 18 | 54.99 | 32 | 10.0 | 3 | 26.6 |
| | 旧高野村 | 2 | 60.13 | 9 | 29.0 | 5 | 26.0 |
| | 旧東津野村 | - | - | - | - | - | - |
| | 旧東葉山村 | - | - | - | - | - | - |
| 四万町 | 旧窪川町 | 7 | 58.31 | 4 | 31.9 | 25 | 17.4 |
| | 旧窪川町 | - | - | - | - | - | - |
| | 旧大正町 | - | - | - | - | - | - |
| | 旧和歌町 | - | - | - | - | - | - |
| 大三黒村 | 月原町 | 28 | 50.15 | 5 | 31.2 | 31 | 14.0 |
| | 旧潮佐町 | 27 | 52.21 | 11 | 26.4 | 10 | 21.6 |
| | 旧賀方町 | 20 | 53.84 | 13 | 24.1 | 24 | 17.7 |
| | 旧大知町 | - | - | - | - | - | - |
| | 旧大知町 | - | - | - | - | - | - |
| 高年資出備 | 次料所考 | | 54.65 | | 12.4 | | 17.5 |
| | 国勢調査 | 平成22年10月1日 | | 国勢調査 | | 平成22年10月1日 | |
| | 総務省統計局 | 総務省統計局 | | 総務省統計局 | | 総務省統計局 | |
| | 労働力人口/15歳以上人口×100 | | | | | | |

| 市 町 村 名 | 指 標 名 | 64. 第3次産業就業者比率 | | 65. 雇業者比率 | | 66. 女性就業者比率 | |
|-------------------------|-------------|------------------------------|------|---|------|---|------|
| | | 順位 | % | 順位 | % | 順位 | % |
| 高 知 市 | 旧高知市 | 1 | 80.7 | 2 | 83.4 | 17 | 44.2 |
| | 旧鏡川市 | - | - | - | - | - | - |
| | 旧土佐市 | - | - | - | - | - | - |
| | 旧春野市 | - | - | - | - | - | - |
| | 旧山田村 | - | - | - | - | - | - |
| 室 安 南 土 須 宿 土 四 香 香 | 室戸市 | 12 | 62.5 | 17 | 70.2 | 29 | 36.7 |
| | 安芸市 | 20 | 56.6 | 31 | 61.4 | 1 | 49.6 |
| | 南国市 | 4 | 68.4 | 6 | 78.4 | 7 | 46.8 |
| | 土佐市 | 16 | 59.7 | 14 | 71.2 | 10 | 45.6 |
| | 須崎市 | 15 | 60.1 | 18 | 70.1 | 23 | 42.9 |
| | 宿毛市 | 8 | 64.0 | 16 | 70.6 | 15 | 44.9 |
| | 土佐市 | 5 | 67.6 | 11 | 72.3 | 30 | 36.3 |
| | 四万市 | 2 | 73.1 | 9 | 75.3 | 14 | 45.3 |
| | 旧中土佐市 | - | - | - | - | - | - |
| | 旧西南市 | 7 | 64.1 | 10 | 73.3 | 4 | 48.8 |
| | 旧赤岡町 | - | - | - | - | - | - |
| 旧赤我美町 | - | - | - | - | - | - | |
| 旧野香市 | - | - | - | - | - | - | |
| 旧夜須町 | - | - | - | - | - | - | |
| 旧吉美市 | - | - | - | - | - | - | |
| 旧佐田町 | 11 | 62.7 | 12 | 71.9 | 11 | 45.3 | |
| 旧山田町 | - | - | - | - | - | - | |
| 旧北部村 | - | - | - | - | - | - | |
| 東 奈 田 安 北 馬 芸 本 大 土 大 仁 | 東洋町 | 28 | 51.0 | 27 | 65.6 | 33 | 32.2 |
| | 奈利町 | 10 | 62.7 | 20 | 67.8 | 28 | 39.6 |
| | 田野町 | 14 | 60.3 | 23 | 66.4 | 13 | 45.3 |
| | 安田村 | 30 | 47.1 | 33 | 55.4 | 9 | 45.9 |
| | 北川村 | 34 | 41.0 | 32 | 57.8 | 2 | 49.5 |
| | 馬路村 | 27 | 51.1 | 1 | 85.7 | 24 | 42.7 |
| | 芸西村 | 33 | 44.9 | 34 | 52.2 | 3 | 49.3 |
| | 本山町 | 13 | 60.4 | 13 | 71.9 | 26 | 41.8 |
| | 大豊町 | 26 | 51.9 | 25 | 66.3 | 31 | 35.5 |
| | 大佐川村 | 22 | 55.6 | 22 | 66.7 | 20 | 43.7 |
| 大 仁 | 旧の川村 | 3 | 70.2 | 3 | 80.7 | 16 | 44.2 |
| | 旧本伊野村 | - | - | - | - | - | - |
| | 旧伊野北村 | - | - | - | - | - | - |
| | 旧淀川村 | 24 | 54.5 | 8 | 75.3 | 34 | 30.1 |
| | 旧池川村 | - | - | - | - | - | - |
| | 旧吾仁村 | - | - | - | - | - | - |
| | 旧淀川村 | - | - | - | - | - | - |
| 中 佐 越 橋 日 津 四 | 土佐町 | 21 | 56.2 | 19 | 68.4 | 19 | 43.7 |
| | 旧中大野村 | 6 | 64.3 | 7 | 77.1 | 18 | 44.0 |
| | 旧佐野見町 | 17 | 59.6 | 15 | 71.1 | 21 | 43.3 |
| | 佐原町 | 31 | 46.0 | 29 | 63.9 | 8 | 46.3 |
| | 日高村 | 9 | 63.4 | 5 | 78.5 | 12 | 45.3 |
| | 津野村 | 32 | 45.0 | 28 | 64.5 | 6 | 47.6 |
| | 旧東津野村 | - | - | - | - | - | - |
| | 旧葉山村 | - | - | - | - | - | - |
| | 旧万十川町 | 29 | 50.7 | 30 | 61.6 | 5 | 47.6 |
| | 旧大正村 | - | - | - | - | - | - |
| 大 三 黒 | 月原村 | 23 | 54.8 | 24 | 66.3 | 32 | 33.7 |
| | 旧潮佐町 | 25 | 52.1 | 26 | 66.3 | 27 | 41.1 |
| | 旧佐賀方町 | 18 | 58.2 | 21 | 67.5 | 25 | 42.2 |
| | 旧大知町 | - | - | - | - | - | - |
| 高 年 資 出 備 | 次料所考 | 平成22年10月1日 国勢調査 総務省統計局 | 70.0 | 平成22年10月1日 国勢調査 総務省統計局 雇業者/就業者×100 | 76.7 | 平成22年10月1日 国勢調査 総務省統計局 女性就業者/15歳以上女性人口×100 | 44.3 |

| 市 町 村 名 | 指 標 名 | 67. 老人クラブ数 | | 68. 老人クラブ会員数 | | 69. 老人ホーム数 | |
|---------|---------------|------------|-----|--------------|--------------|------------|----|
| | | 順位 | クラブ | 順位 | 60歳以上人口千人当たり | 順位 | 箇所 |
| 高 | 知 市 | 1 | 183 | 30 | 71.8 | 1 | 23 |
| | 旧 高 知 市 | | - | | - | | - |
| | 旧 鏡 市 | | - | | - | | - |
| | 旧 土 佐 山 村 | | - | | - | | - |
| | 旧 野 村 | | - | | - | | - |
| 室 | 戸 市 | 15 | 21 | 23 | 114.9 | 19 | 1 |
| 安 | 芸 市 | 8 | 39 | 13 | 171.8 | 6 | 5 |
| 南 | 国 市 | 2 | 46 | 27 | 100.0 | 2 | 6 |
| 土 | 佐 市 | 21 | 14 | 32 | 65.6 | 19 | 1 |
| 須 | 崎 市 | 16 | 20 | 31 | 69.3 | 12 | 2 |
| 宿 | 毛 市 | 11 | 35 | 16 | 152.7 | 7 | 3 |
| 土 | 清 水 市 | 4 | 43 | 12 | 205.6 | 7 | 3 |
| 四 | 万 十 村 市 | 7 | 40 | 24 | 110.0 | 2 | 6 |
| | 旧 中 土 佐 市 | | - | | - | | - |
| | 旧 西 南 市 | | - | | - | | - |
| 香 | 旧 赤 岡 町 | 4 | 43 | 26 | 102.6 | 2 | 6 |
| | 旧 香 我 美 町 | | - | | - | | - |
| | 旧 野 我 美 町 | | - | | - | | - |
| | 旧 夜 須 川 町 | | - | | - | | - |
| | 旧 吉 美 市 | | - | | - | | - |
| 香 | 旧 土 佐 山 田 町 | 2 | 46 | 21 | 121.4 | 2 | 6 |
| | 旧 香 物 北 部 村 | | - | | - | | - |
| | 旧 物 北 部 村 | | - | | - | | - |
| 東 | 洋 町 | 25 | 7 | 29 | 72.0 | | - |
| 奈 | 半 利 町 | 25 | 7 | 19 | 134.6 | 19 | 1 |
| 田 | 野 町 | 25 | 7 | 11 | 222.5 | | - |
| 安 | 田 町 | 25 | 7 | 25 | 109.7 | | - |
| 北 | 川 村 | 30 | 5 | 10 | 225.8 | | - |
| 馬 | 路 村 | 32 | 2 | 14 | 157.7 | | - |
| 芸 | 西 村 | 31 | 4 | 33 | 59.9 | 19 | 1 |
| 本 | 山 町 | 21 | 14 | 9 | 227.6 | 19 | 1 |
| 大 | 豊 町 | 23 | 13 | 15 | 155.9 | 12 | 2 |
| 土 | 佐 町 | 24 | 12 | 4 | 290.5 | 19 | 1 |
| 大 | 川 村 | 32 | 2 | 7 | 263.2 | | - |
| い | の 川 村 | 8 | 39 | 17 | 147.2 | 12 | 2 |
| | 旧 本 伊 野 北 川 村 | | - | | - | | - |
| | 旧 伊 野 北 川 村 | | - | | - | | - |
| 仁 | 淀 川 村 | 17 | 19 | 6 | 267.4 | 12 | 2 |
| | 旧 池 吾 仁 村 | | - | | - | | - |
| | 旧 仁 淀 村 | | - | | - | | - |
| 中 | 土 佐 町 | 19 | 15 | 22 | 116.0 | 7 | 3 |
| | 旧 中 大 野 佐 見 村 | | - | | - | | - |
| | 旧 大 野 佐 見 村 | | - | | - | | - |
| 佐 | 知 町 | 13 | 29 | 20 | 128.5 | 19 | 1 |
| 越 | 原 町 | 29 | 6 | 28 | 83.7 | 12 | 2 |
| 橋 | 高 町 | 19 | 15 | 5 | 286.1 | 19 | 1 |
| 日 | 野 町 | 17 | 19 | 2 | 298.4 | 12 | 2 |
| 津 | 津 野 村 | 14 | 25 | 3 | 292.7 | 7 | 3 |
| | 旧 東 葉 山 村 | | - | | - | | - |
| | 旧 葉 山 村 | | - | | - | | - |
| 四 | 万 十 川 町 | 4 | 43 | 18 | 145.9 | 7 | 3 |
| | 旧 窪 大 正 和 村 | | - | | - | | - |
| | 旧 大 正 和 村 | | - | | - | | - |
| 大 | 月 原 町 | 12 | 32 | 1 | 459.9 | 19 | 1 |
| 三 | 潮 賀 方 町 | 8 | 39 | 8 | 254.4 | 19 | 1 |
| 黒 | 旧 佐 大 知 町 | | - | | - | 12 | 2 |
| | 旧 大 知 町 | | - | | - | | - |
| 高 | 次 料 所 考 | | 891 | | 115.9 | | 91 |
| 年 | 資 出 備 | | | | | | |
| 資 | 出 | | | | | | |
| 備 | 考 | | | | | | |

平成26年3月31日
 県老人クラブ連合会資料
 県老人クラブ連合会

平成26年3月31日
 県老人クラブ連合会資料
 県老人クラブ連合会
 老人クラブ会員数/60歳以上住民
 基本台帳人口×1000

平成26年4月1日現在
 健康福祉行政の概要
 県健康政策部、地域福祉部
 養護老人ホーム・特別養護老人ホーム・
 軽費老人ホーム(A型)・ケアハウス

| 市 | 町 | 村 | 名 | 指 標 名 | 70. 高齢福祉年金受給権者数 | | 71. 国民年金被保険者数 | | 72. 国民年金支給額 | | |
|---------------|---|----|-------------------|-------------|--------------------------------|----|--------------------------------|---------|--|----------|-------|
| | | | | | 順位 | 人 | 順位 | 人口千人当たり | 順位 | 受給者1人当たり | 千円 |
| 高 | 旧 | 旧 | 旧 | 知高鏡土春 | 市 | 1 | 4 | 5 | 197 | 24 | 639.5 |
| | | | | | | - | - | - | - | - | - |
| | | | | | | - | - | - | - | - | - |
| | | | | | | - | - | - | - | - | - |
| 室安南土須宿土四香香 | 旧 | 旧 | 戸芸国佐崎毛清十中西南赤香野夜吉美 | 市 | 3 | - | 8 | 189 | 32 | 608.3 | |
| | | | | | - | - | 3 | 201 | 22 | 648.8 | |
| | | | | | - | 1 | 6 | 189 | 13 | 670.3 | |
| | | | | | - | - | 7 | 189 | 18 | 660.3 | |
| | | | | | - | - | 9 | 188 | 26 | 636.6 | |
| | | | | | - | - | 4 | 198 | 29 | 628.8 | |
| | | | | | - | - | 18 | 176 | 27 | 635.4 | |
| | | | | | - | - | 14 | 179 | 28 | 633.1 | |
| | | | | | - | - | - | - | - | - | |
| | | | | | - | - | - | - | - | - | |
| | | | | | - | - | 13 | 185 | 11 | 671.2 | |
| | | | | | - | - | - | - | - | - | |
| | | | | | - | - | - | - | - | - | |
| | | | | | - | - | - | - | - | - | |
| - | - | 19 | 175 | 7 | 682.9 | | | | | | |
| 東奈田安北馬芸本大土大い仁 | 半 | 野 | 利田川路西山豊 | 町 | - | - | 2 | 206 | 34 | 591.7 | |
| | | | | | - | - | 10 | 187 | 31 | 610.9 | |
| | | | | | - | - | 11 | 187 | 17 | 662.1 | |
| | | | | | - | - | 15 | 178 | 21 | 650.5 | |
| | | | | | - | - | 23 | 161 | 5 | 691.4 | |
| | | | | | - | - | 33 | 114 | 3 | 708.5 | |
| | | | | | - | - | 1 | 215 | 19 | 658.2 | |
| | | | | | - | - | 29 | 139 | 10 | 672.9 | |
| | | | | | - | - | 32 | 114 | 8 | 681.0 | |
| | | | | | - | - | 28 | 139 | 4 | 694.1 | |
| | | | | | - | - | 34 | 103 | 1 | 721.4 | |
| 中 | 旧 | 旧 | の本伊吾淀池吾仁 | 町 | 3 | 1 | 17 | 176 | 9 | 674.5 | |
| | | | | | - | - | - | - | - | - | |
| | | | | | - | - | - | - | - | - | |
| | | | | | - | - | 31 | 123 | 6 | 688.0 | |
| | | | | | - | - | - | - | - | - | |
| | | | | | - | - | - | - | - | - | |
| 佐越橋日津四 | 旧 | 旧 | 中大川知原高野東葉十窪大十 | 町 | 2 | - | 22 | 166 | 30 | 625.4 | |
| | | | | | - | - | - | - | - | - | |
| | | | | | - | - | - | - | - | - | |
| | | | | | 2 | 2 | 20 | 168 | 14 | 668.6 | |
| | | | | | 3 | 1 | 25 | 153 | 15 | 668.5 | |
| | | | | | - | - | 30 | 127 | 2 | 713.4 | |
| | | | | | - | - | 24 | 154 | 16 | 665.8 | |
| | | | | | - | - | 26 | 147 | 12 | 671.1 | |
| | | | | | - | - | - | - | - | - | |
| | | | | | - | - | 21 | 167 | 20 | 654.8 | |
| 大三黒 | 旧 | 旧 | 月原潮佐大 | 町 | 3 | - | 12 | 185 | 33 | 599.7 | |
| | | | | | - | - | 27 | 146 | 23 | 643.9 | |
| | | | | | - | 1 | 16 | 177 | 25 | 638.8 | |
| | | | | | - | - | - | - | - | - | |
| 高年資出備 | 資 | 出 | 備 | 県 | - | 10 | - | 187 | - | 649.0 | |
| | | | | | 平成26年3月31日現在 高知県統計書 県統計課 | | 平成26年3月31日現在 高知県統計書 県統計課 | | 平成26年3月31日現在 高知東年金事務所資料 高知東年金事務所 | | |

| 市 町 村 名 | 指 標 名 | 73. 国民年金被保険者数 | | 74. 国民年金支給額 | | 75. 国民年金受給者数 | |
|---------|-------------|---------------|---------|--------------|-------------|--------------|---------|
| | | 順位 | 人 | 順位 | 千円 | 順位 | 人 |
| 高 | 知 | 1 | 66,722 | 1 | 55,808,576 | 1 | 87,264 |
| | 旧高知 | - | - | - | - | - | - |
| | 旧鏡川 | - | - | - | - | - | - |
| | 旧土佐 | - | - | - | - | - | - |
| | 旧春野 | - | - | - | - | - | - |
| 室 | 戸 | 12 | 2,902 | 13 | 3,900,169 | 13 | 6,412 |
| 安 | 芸 | 10 | 3,820 | 11 | 4,215,142 | 11 | 6,497 |
| 南 | 国 | 2 | 9,221 | 2 | 9,075,553 | 2 | 13,539 |
| 土 | 佐 | 5 | 5,411 | 6 | 6,305,796 | 6 | 9,550 |
| 須 | 崎 | 7 | 4,465 | 8 | 5,163,726 | 8 | 8,111 |
| 宿 | 毛 | 9 | 4,395 | 10 | 4,689,788 | 10 | 7,458 |
| 土 | 清 | 13 | 2,732 | 12 | 4,123,663 | 12 | 6,490 |
| 四 | 万 | 3 | 6,396 | 3 | 7,153,079 | 3 | 11,299 |
| | 旧中土 | - | - | - | - | - | - |
| | 旧西南 | - | - | - | - | - | - |
| 香 | 旧赤岡 | 4 | 6,343 | 5 | 6,793,287 | 5 | 10,121 |
| | 旧我美 | - | - | - | - | - | - |
| | 旧野須 | - | - | - | - | - | - |
| | 旧夜川 | - | - | - | - | - | - |
| 香 | 旧美田 | 6 | 4,812 | 4 | 7,120,135 | 4 | 10,427 |
| | 旧佐山 | - | - | - | - | - | - |
| | 旧香北 | - | - | - | - | - | - |
| | 旧物部 | - | - | - | - | - | - |
| 東 | 洋 | 24 | 594 | 29 | 728,361 | 28 | 1,231 |
| 奈 | 半 | 23 | 657 | 27 | 780,729 | 27 | 1,278 |
| 田 | 野 | 26 | 540 | 30 | 707,070 | 30 | 1,068 |
| 安 | 田 | 28 | 521 | 28 | 776,006 | 29 | 1,193 |
| 北 | 川 | 32 | 228 | 32 | 390,629 | 32 | 565 |
| 馬 | 路 | 33 | 110 | 33 | 258,616 | 33 | 365 |
| 芸 | 西 | 20 | 850 | 26 | 933,358 | 26 | 1,418 |
| 本 | 山 | 27 | 528 | 25 | 1,102,163 | 25 | 1,638 |
| 大 | 豊 | 29 | 512 | 20 | 1,648,768 | 21 | 2,421 |
| 土 | 佐 | 25 | 583 | 23 | 1,222,245 | 23 | 1,761 |
| 大 | 川 | 34 | 45 | 34 | 143,567 | 34 | 199 |
| い | の | 8 | 4,434 | 7 | 5,550,730 | 7 | 8,230 |
| | 旧本伊 | - | - | - | - | - | - |
| | 旧野北 | - | - | - | - | - | - |
| 仁 | 淀 | 22 | 778 | 16 | 2,247,152 | 16 | 3,266 |
| | 旧池川 | - | - | - | - | - | - |
| | 旧吾仁 | - | - | - | - | - | - |
| | 旧淀川 | - | - | - | - | - | - |
| 中 | 土 | 16 | 1,277 | 17 | 1,940,725 | 17 | 3,103 |
| | 旧中大 | - | - | - | - | - | - |
| 佐 | 佐 | 14 | 2,311 | 15 | 3,145,553 | 15 | 4,705 |
| 越 | 野 | 18 | 951 | 18 | 1,759,608 | 18 | 2,632 |
| 橋 | 知 | 30 | 473 | 24 | 1,180,748 | 24 | 1,655 |
| 日 | 原 | 21 | 835 | 22 | 1,294,248 | 22 | 1,944 |
| 津 | 高 | 19 | 932 | 19 | 1,701,973 | 19 | 2,536 |
| | 旧東津 | - | - | - | - | - | - |
| | 旧葉山 | - | - | - | - | - | - |
| 四 | 万 | 11 | 3,153 | 9 | 4,923,808 | 9 | 7,519 |
| | 旧窪川 | - | - | - | - | - | - |
| | 旧大正 | - | - | - | - | - | - |
| | 旧和 | - | - | - | - | - | - |
| 大 | 月 | 17 | 1,071 | 21 | 1,459,564 | 20 | 2,434 |
| 三 | 原 | 31 | 248 | 31 | 482,919 | 31 | 750 |
| 黒 | 旧潮 | 15 | 2,196 | 14 | 3,160,796 | 14 | 4,948 |
| | 旧佐賀 | - | - | - | - | - | - |
| | 旧大 | - | - | - | - | - | - |
| 高 | 知 | | 141,046 | | 151,888,247 | | 234,027 |
| 年 | 次 | 平成26年3月31日現在 | | 平成26年3月31日現在 | | 平成26年3月31日現在 | |
| 資 | 料 | 高知県統計書 | | 高知東年金事務所資料 | | 高知東年金事務所資料 | |
| 出 | 所 | 県統計課 | | 高知東年金事務所 | | 高知東年金事務所 | |
| 備 | 考 | | | | | | |

| 市 | 町 | 村 | 名 | 指標名 | 76. 公営住宅等数 | | | 77. 水道普及率 | | | 78. ごみ総排出量 | | |
|--------------|---|---|---|-----|--------------------------------|---------|----|---|----|-------|---|---|--|
| | | | | | 順位 | 人口千人当たり | 戸 | 順位 | % | 順位 | 人口千人当たり | t | |
| 高 | 旧 | 旧 | 旧 | 知高 | 29 | 14.77 | 14 | 95.2 | 5 | 376.5 | | | |
| | | | | 鏡 | - | - | - | - | - | - | | | |
| | | | | 土佐 | - | - | - | - | - | - | | | |
| | | | | 山 | - | - | - | - | - | - | | | |
| 室安南土須宿土四 | 旧 | 旧 | 旧 | 戸芸 | 8 | 39.12 | 16 | 94.5 | 15 | 329.1 | | | |
| | | | | 国 | 15 | 30.47 | 12 | 96.2 | 8 | 368.6 | | | |
| | | | | 佐 | 27 | 17.19 | 20 | 89.4 | 20 | 297.0 | | | |
| | | | | 野 | 32 | 10.01 | 18 | 90.7 | 11 | 347.1 | | | |
| | | | | 水 | 13 | 31.80 | 25 | 85.3 | 16 | 320.1 | | | |
| | | | | 清 | 25 | 21.41 | 6 | 98.1 | 7 | 373.8 | | | |
| | | | | 十 | 21 | 23.05 | 7 | 98.0 | 3 | 423.4 | | | |
| | | | | 村 | 34 | 6.53 | 19 | 90.6 | 9 | 363.0 | | | |
| | | | | 佐 | - | - | - | - | - | - | | | |
| | | | | 中 | - | - | - | - | - | - | | | |
| | | | | 西 | - | - | - | - | - | - | | | |
| | | | | 南 | - | - | - | - | - | - | | | |
| | | | | 土 | - | - | - | - | - | - | | | |
| | | | | 四 | - | - | - | - | - | - | | | |
| 香 | 旧 | 旧 | 旧 | 岡 | 17 | 29.02 | 5 | 98.9 | 21 | 291.2 | | | |
| | | | | 我 | - | - | - | - | - | - | | | |
| | | | | 美 | - | - | - | - | - | - | | | |
| | | | | 野 | - | - | - | - | - | - | | | |
| | | | | 夜 | - | - | - | - | - | - | | | |
| | | | | 吉 | - | - | - | - | - | - | | | |
| | | | | 須 | - | - | - | - | - | - | | | |
| | | | | 川 | - | - | - | - | - | - | | | |
| | | | | 美 | - | - | - | - | - | - | | | |
| | | | | 田 | - | - | - | - | - | - | | | |
| 香 | 旧 | 旧 | 旧 | 佐 | 31 | 10.65 | 22 | 88.1 | 24 | 283.9 | | | |
| | | | | 山 | - | - | - | - | - | - | | | |
| | | | | 北 | - | - | - | - | - | - | | | |
| | | | | 部 | - | - | - | - | - | - | | | |
| | | | | 洋 | - | - | - | - | - | - | | | |
| | | | | 利 | - | - | - | - | - | - | | | |
| | | | | 野 | - | - | - | - | - | - | | | |
| | | | | 田 | - | - | - | - | - | - | | | |
| | | | | 川 | - | - | - | - | - | - | | | |
| | | | | 路 | - | - | - | - | - | - | | | |
| 東奈田安北馬芸本大土大い | 旧 | 旧 | 旧 | 山 | 10 | 36.38 | 13 | 96.0 | 14 | 332.4 | | | |
| | | | | 豊 | 3 | 72.05 | 28 | 82.3 | 6 | 375.7 | | | |
| | | | | 佐 | 23 | 22.56 | 4 | 99.0 | 1 | 438.2 | | | |
| | | | | 川 | 7 | 40.16 | 15 | 94.6 | 26 | 263.7 | | | |
| | | | | 路 | 9 | 36.49 | 30 | 61.6 | 29 | 242.8 | | | |
| | | | | 西 | 2 | 79.92 | 1 | 99.4 | 2 | 425.1 | | | |
| | | | | 山 | 14 | 31.30 | 2 | 99.3 | 4 | 389.4 | | | |
| | | | | 豊 | 4 | 69.66 | 25 | 85.3 | 27 | 254.8 | | | |
| | | | | 土 | 24 | 22.05 | 33 | 56.1 | 33 | 180.9 | | | |
| | | | | 大 | 5 | 48.29 | 23 | 88.0 | 22 | 286.6 | | | |
| 仁 | 旧 | 旧 | 旧 | 川 | 1 | 156.32 | 34 | 45.2 | 34 | 164.0 | | | |
| | | | | の | 33 | 6.69 | 21 | 89.3 | 23 | 285.2 | | | |
| | | | | 本 | - | - | - | - | - | - | | | |
| | | | | 伊 | - | - | - | - | - | - | | | |
| | | | | 野 | - | - | - | - | - | - | | | |
| | | | | 北 | - | - | - | - | - | - | | | |
| | | | | 川 | 11 | 33.07 | 32 | 57.2 | 19 | 306.8 | | | |
| | | | | 池 | - | - | - | - | - | - | | | |
| | | | | 吾 | - | - | - | - | - | - | | | |
| | | | | 仁 | - | - | - | - | - | - | | | |
| 中 | 旧 | 旧 | 旧 | 佐 | 26 | 20.28 | 10 | 97.0 | 13 | 342.1 | | | |
| | | | | 土 | - | - | - | - | - | - | | | |
| | | | | 中 | - | - | - | - | - | - | | | |
| | | | | 大 | - | - | - | - | - | - | | | |
| | | | | 野 | - | - | - | - | - | - | | | |
| | | | | 佐 | 22 | 22.73 | 24 | 85.6 | 12 | 346.9 | | | |
| | | | | 見 | 16 | 29.91 | 27 | 82.6 | 10 | 355.1 | | | |
| | | | | 知 | 6 | 44.80 | 31 | 58.6 | 32 | 209.3 | | | |
| | | | | 原 | 20 | 23.79 | 9 | 97.1 | 25 | 275.8 | | | |
| | | | | 高 | 28 | 16.83 | 29 | 70.4 | 31 | 228.1 | | | |
| 四 | 旧 | 旧 | 旧 | 津 | - | - | - | - | - | - | | | |
| | | | | 野 | - | - | - | - | - | - | | | |
| | | | | 村 | - | - | - | - | - | - | | | |
| | | | | 山 | - | - | - | - | - | - | | | |
| | | | | 野 | - | - | - | - | - | - | | | |
| | | | | 村 | - | - | - | - | - | - | | | |
| | | | | 村 | - | - | - | - | - | - | | | |
| | | | | 川 | - | - | - | - | - | - | | | |
| | | | | 大 | - | - | - | - | - | - | | | |
| | | | | 正 | - | - | - | - | - | - | | | |
| 大三黒 | 旧 | 旧 | 旧 | 和 | 19 | 27.86 | 11 | 96.7 | 17 | 316.2 | | | |
| | | | | 川 | - | - | - | - | - | - | | | |
| | | | | 正 | - | - | - | - | - | - | | | |
| | | | | 大 | - | - | - | - | - | - | | | |
| | | | | 和 | - | - | - | - | - | - | | | |
| | | | | 月 | 30 | 14.21 | 17 | 94.1 | 28 | 254.8 | | | |
| | | | | 原 | 18 | 28.10 | 2 | 99.3 | 30 | 238.2 | | | |
| | | | | 潮 | 12 | 32.14 | 8 | 97.9 | 18 | 312.7 | | | |
| | | | | 賀 | - | - | - | - | - | - | | | |
| | | | | 方 | - | - | - | - | - | - | | | |
| 高年資出備 | 次 | 料 | 所 | 考 | 平成25年度 市町村行財政の状況 県市町村振興課 | | | 平成26年3月31日現在 高知県の水道 県食品・衛生課 平成26年3月31日現在給水人口/平成26年 1月1日現在住民基本台帳人口×100 | | | 平成24年度 一般廃棄物処理実態調査 環境省 総排出量=計画収集量+直接搬入量 +集団回収量(平成17年度~) | | |
| | | | | | 19.04 | | | 92.7 | | | 345.9 | | |

| 市 町 村 名 | 指 標 名 | 79. 旅券申請件数 | | 80. 市町村道改良率 | | 81. 市町村道舗装率 | |
|---------------------------------------|-------------|--|--------------|---------------------------------|------|---------------------------------|------|
| | | 順位 | 人口千人当たり 件 | 順位 | % | 順位 | % |
| 高 知 市 | 旧高知市 | 1 | 16.12 | 3 | 59.7 | 6 | 92.0 |
| | 旧鏡野市 | - | - | - | - | - | - |
| | 旧土佐市 | - | - | - | - | - | - |
| | 旧山形市 | - | - | - | - | - | - |
| | 旧野市 | - | - | - | - | - | - |
| 室 安 南 土 須 宿 土 四 香 香 | 戸芸市 | 25 | 6.32 | 14 | 44.9 | 15 | 84.9 |
| | 芸国市 | 23 | 6.83 | 23 | 37.9 | 21 | 79.2 |
| | 南土市 | 3 | 12.08 | 10 | 49.8 | 5 | 92.3 |
| | 須佐市 | 6 | 10.80 | 27 | 31.3 | 7 | 90.3 |
| | 宿毛市 | 5 | 11.12 | 19 | 40.1 | 22 | 78.3 |
| | 土佐市 | 19 | 7.29 | 9 | 51.6 | 3 | 93.2 |
| | 四万市 | 18 | 7.41 | 4 | 59.6 | 1 | 96.5 |
| | 香川市 | 7 | 10.49 | 7 | 57.1 | 8 | 88.4 |
| | 香川市 | 8 | 9.94 | 5 | 59.0 | 12 | 85.6 |
| | 香川市 | - | - | - | - | - | - |
| | 香川市 | 11 | 9.37 | 26 | 34.4 | 19 | 81.8 |
| 東 奈 田 安 北 馬 芸 本 大 土 大 仁 中 佐 越 橋 日 津 四 | 洋利町 | 30 | 5.55 | 6 | 57.2 | 11 | 85.8 |
| | 半野町 | 13 | 9.12 | 30 | 28.1 | 31 | 54.3 |
| | 田川村 | 31 | 5.54 | 11 | 48.2 | 25 | 72.1 |
| | 北川村 | 26 | 6.15 | 24 | 37.7 | 4 | 93.1 |
| | 馬路村 | 9 | 9.92 | 21 | 38.9 | 28 | 70.0 |
| | 芸西村 | 12 | 9.30 | 8 | 55.0 | 33 | 43.2 |
| | 本山町 | 15 | 8.08 | 13 | 47.3 | 17 | 84.3 |
| | 大土町 | 27 | 6.06 | 25 | 35.2 | 13 | 85.4 |
| | 大土町 | 14 | 8.91 | 29 | 29.8 | 20 | 79.6 |
| | 仁川町 | 33 | 5.50 | 17 | 41.9 | 23 | 76.2 |
| | 仁川町 | 34 | 4.56 | 28 | 30.7 | 34 | 41.4 |
| | 仁川町 | 4 | 11.61 | 18 | 41.2 | 9 | 86.9 |
| | 仁川町 | - | - | - | - | - | - |
| | 仁川町 | - | - | - | - | - | - |
| | 仁川町 | 24 | 6.49 | 31 | 27.0 | 30 | 68.0 |
| 仁川町 | - | - | - | - | - | - | |
| 仁川町 | - | - | - | - | - | - | |
| 仁川町 | - | - | - | - | - | - | |
| 中土佐町 | 17 | 7.54 | 20 | 39.0 | 27 | 70.9 | |
| 佐越町 | 21 | - | - | - | - | - | |
| 佐越町 | 21 | - | - | - | - | - | |
| 佐越町 | 29 | 7.11 | 32 | 24.1 | 24 | 73.9 | |
| 佐越町 | 22 | 5.96 | 16 | 43.8 | 9 | 86.9 | |
| 佐越町 | 22 | 6.98 | 34 | 3.4 | 32 | 48.8 | |
| 佐越町 | 10 | 9.76 | 12 | 47.4 | 16 | 84.5 | |
| 佐越町 | 28 | 5.97 | 2 | 59.9 | 14 | 85.1 | |
| 佐越町 | - | - | - | - | - | - | |
| 佐越町 | - | - | - | - | - | - | |
| 佐越町 | 20 | 7.27 | 21 | 38.9 | 25 | 72.1 | |
| 佐越町 | - | - | - | - | - | - | |
| 佐越町 | - | - | - | - | - | - | |
| 大黒町 | 32 | 5.54 | 33 | 18.1 | 18 | 83.3 | |
| 大黒町 | 2 | 14.12 | 1 | 64.5 | 29 | 69.4 | |
| 大黒町 | 16 | 7.58 | 15 | 44.2 | 2 | 93.8 | |
| 大黒町 | - | - | - | - | - | - | |
| 大黒町 | - | - | - | - | - | - | |
| 高年資出備 | 知 | | 12.27 | | 44.0 | | 83.0 |
| 次料所考 | | 平成26年 旅券発給状況 県文化・国際課 平成26年1月1日現在住民基本台 帳人口を使用 | | 平成25年4月1日現在 高知県の道路状況 県道路課 | | 平成25年4月1日現在 高知県の道路状況 県道路課 | |

| 市 町 村 名 | 指 標 名 | 82. 自家用車数 | | | 83. 交通事故発生件数 | | | 84. 交通事故死傷者数 | | |
|------------------|-------------|---|--------|------|------------------------|---------|------|------------------------|---------|---|
| | | 順位 | 1世帯当たり | 台 | 順位 | 人口千人当たり | 件 | 順位 | 人口千人当たり | 人 |
| 高 | 知 | 34 | 1.3 | 4 | 4.75 | 6 | 5.26 | | | |
| | 旧高鏡 | - | - | - | - | - | - | | | |
| | 旧土佐 | - | - | - | - | - | - | | | |
| | 旧山 | - | - | - | - | - | - | | | |
| | 旧野 | - | - | - | - | - | - | | | |
| 室安南土須宿土四 | 戸芸 | 32 | 1.4 | 18 | 2.77 | 13 | 3.67 | | | |
| | 市市 | 15 | 1.8 | 7 | 4.29 | 4 | 5.44 | | | |
| | 国 | 27 | 1.6 | 2 | 4.90 | 3 | 5.46 | | | |
| | 市市 | 11 | 1.9 | 8 | 4.17 | 7 | 4.80 | | | |
| | 市市 | 21 | 1.8 | 13 | 3.13 | 14 | 3.59 | | | |
| | 毛 | 24 | 1.8 | 14 | 2.91 | 15 | 3.35 | | | |
| | 清 | 33 | 1.4 | 24 | 1.96 | 24 | 2.22 | | | |
| | 十 | 12 | 1.9 | 19 | 2.55 | 18 | 2.92 | | | |
| | 村 | - | - | - | - | - | - | | | |
| | 土佐 | 17 | 1.8 | 6 | 4.52 | 5 | 5.27 | | | |
| | 岡 | - | - | - | - | - | - | | | |
| | 我美 | - | - | - | - | - | - | | | |
| | 須川 | - | - | - | - | - | - | | | |
| 香 | 美 | 26 | 1.7 | 20 | 2.36 | 21 | 2.62 | | | |
| | 佐山 | - | - | - | - | - | - | | | |
| | 田 | - | - | - | - | - | - | | | |
| | 北 | - | - | - | - | - | - | | | |
| | 部 | - | - | - | - | - | - | | | |
| 東奈田安北馬芸 | 洋 | 30 | 1.5 | 27 | 1.70 | 22 | 2.38 | | | |
| | 利 | 31 | 1.4 | 21 | 2.26 | 19 | 2.83 | | | |
| | 野 | 20 | 1.8 | 17 | 2.78 | 17 | 3.12 | | | |
| | 田 | 25 | 1.7 | 9 | 4.05 | 11 | 4.05 | | | |
| | 川 | 2 | 2.3 | 16 | 2.81 | 20 | 2.81 | | | |
| | 路 | 1 | 2.5 | - | - | - | - | | | |
| | 西 | 14 | 1.9 | 1 | 7.26 | 1 | 9.01 | | | |
| | 山 | 10 | 2.0 | 31 | 1.04 | 31 | 1.04 | | | |
| | 豊 | 23 | 1.8 | 3 | 4.76 | 2 | 6.05 | | | |
| | 大 | 8 | 2.0 | 25 | 1.88 | 26 | 2.12 | | | |
| 仁 | 川 | 4 | 2.2 | 5 | 4.60 | 9 | 4.60 | | | |
| | の | 16 | 1.8 | 12 | 3.46 | 12 | 3.97 | | | |
| | 本 | - | - | - | - | - | - | | | |
| | 伊野 | - | - | - | - | - | - | | | |
| | 北 | - | - | - | - | - | - | | | |
| 中 | 淀 | 18 | 1.8 | 30 | 1.09 | 29 | 1.56 | | | |
| | 池 | - | - | - | - | - | - | | | |
| | 吾 | - | - | - | - | - | - | | | |
| | 川 | - | - | - | - | - | - | | | |
| | 淀 | - | - | - | - | - | - | | | |
| 佐越橋日津 | 佐 | 28 | 1.6 | 23 | 2.05 | 27 | 2.05 | | | |
| | 土 | - | - | - | - | - | - | | | |
| | 中 | - | - | - | - | - | - | | | |
| | 大 | - | - | - | - | - | - | | | |
| | 川 | 13 | 1.9 | 28 | 1.59 | 28 | 1.66 | | | |
| | 知 | 19 | 1.8 | 22 | 2.23 | 23 | 2.23 | | | |
| | 原 | 7 | 2.0 | 29 | 1.33 | 30 | 1.33 | | | |
| | 高 | 6 | 2.1 | 10 | 3.81 | 10 | 4.36 | | | |
| | 野 | 5 | 2.1 | 26 | 1.71 | 25 | 2.18 | | | |
| | 四 | 津 | - | - | - | - | - | - | | |
| 東 | | - | - | - | - | - | - | | | |
| 葉 | | - | - | - | - | - | - | | | |
| 山 | | - | - | - | - | - | - | | | |
| 十 | | 9 | 2.0 | 15 | 2.89 | 16 | 3.31 | | | |
| 大三黒 | 川 | - | - | - | - | - | - | | | |
| | 正 | - | - | - | - | - | - | | | |
| | 和 | - | - | - | - | - | - | | | |
| | 月 | 29 | 1.6 | 32 | 0.51 | 32 | 1.02 | | | |
| | 原 | 3 | 2.2 | - | - | - | - | | | |
| 高年資出備 | 潮 | 22 | 1.8 | 11 | 3.66 | 8 | 4.77 | | | |
| | 佐 | - | - | - | - | - | - | | | |
| | 大 | - | - | - | - | - | - | | | |
| 知 | - | 1.6 | - | 3.91 | - | 4.43 | | | | |
| 次 料 所 考 | | 平成26年3月31日 自動車数の推移 四国運輸局 自家用車数/住民基本台帳世帯数 | | | 平成25年 交通白書 県警察本部 | | | 平成25年 交通白書 県警察本部 | | |

| 市 | 町 | 村 | 名 | 指 標 名 | 85. 従業地別医師数 | | | 86. 従業地別歯科医師数 | | | 87. 従業地別薬剤師数 | | |
|----------|----|------|----|----------------------|--------------|---------|------|---------------|-----------|------|--------------|---------|------|
| | | | | | 順位 | 人口千人当たり | 人 | 順位 | 人口千人当たり | 人 | 順位 | 人口千人当たり | 人 |
| 高 | 旧 | 旧 | 旧 | 知高鏡土春 | 市 | 3 | 3.56 | 2 | 0.83 | 3 | 2.98 | | |
| | | | | | | 知 | - | - | - | - | | | |
| | | | | | | 市 | - | - | - | - | | | |
| | | | | | | 村 | - | - | - | - | | | |
| 室安南土須宿土四 | 旧 | 旧 | 旧 | 戸芸国佐崎毛清十村西南赤香野夜吉美土香物 | 25 | 0.90 | 20 | 0.39 | 23 | 0.84 | | | |
| | | | | | 市 | 5 | 2.61 | 8 | 0.63 | 7 | 2.35 | | |
| | | | | | 市 | 1 | 8.59 | 4 | 0.74 | 4 | 2.93 | | |
| | | | | | 市 | 13 | 1.68 | 13 | 0.53 | 9 | 2.00 | | |
| | | | | | 市 | 12 | 1.88 | 11 | 0.54 | 10 | 1.92 | | |
| | | | | | 市 | 2 | 3.93 | 3 | 0.76 | 6 | 2.37 | | |
| | | | | | 市 | 20 | 1.08 | 6 | 0.70 | 20 | 1.01 | | |
| | | | | | 市 | 11 | 1.96 | 5 | 0.70 | 11 | 1.82 | | |
| | | | | | 市 | - | - | - | - | - | | | |
| | | | | | 市 | - | - | - | - | - | | | |
| | | | | | 市 | 21 | 1.05 | 18 | 0.47 | 22 | 0.84 | | |
| | | | | | 市 | - | - | - | - | - | | | |
| | | | | | 東奈田安北馬芸本大土大い | 半 | 野 | 利 | 洋利野田川路西山豊 | 27 | 0.68 | 21 | 0.34 |
| 町 | 8 | 2.26 | 1 | 0.85 | | | | | | 1 | 3.11 | | |
| 町 | 4 | 2.78 | 7 | 0.69 | | | | | | 5 | 2.78 | | |
| 町 | 28 | 0.67 | 22 | 0.34 | | | | | | 21 | 1.01 | | |
| 村 | - | - | - | - | | | | | | - | | | |
| 村 | 22 | 1.02 | - | - | | | | | | - | | | |
| 村 | 10 | 2.00 | 28 | 0.25 | | | | | | 18 | 1.25 | | |
| 町 | 7 | 2.35 | 14 | 0.52 | | | | | | 15 | 1.57 | | |
| 町 | 19 | 1.08 | 19 | 0.43 | | | | | | 28 | 0.22 | | |
| 村 | 14 | 1.65 | 29 | 0.24 | | | | | | 8 | 2.12 | | |
| 仁 | 旧 | 旧 | 旧 | の伊野北川池吾仁 | 17 | 1.50 | 16 | 0.47 | 14 | 1.69 | | | |
| | | | | | 町 | - | - | - | - | - | | | |
| | | | | | 町 | - | - | - | - | - | | | |
| | | | | | 町 | - | - | - | - | - | | | |
| | | | | | 町 | 24 | 0.94 | 17 | 0.47 | 26 | 0.31 | | |
| | | | | | 村 | - | - | - | - | - | | | |
| | | | | | 村 | - | - | - | - | - | | | |
| | | | | | 村 | - | - | - | - | - | | | |
| 中 | 旧 | 旧 | 旧 | 佐土中大川知原高野東葉十川正和 | 26 | 0.77 | 27 | 0.26 | 25 | 0.64 | | | |
| | | | | | 町 | - | - | - | - | - | | | |
| | | | | | 町 | - | - | - | - | - | | | |
| | | | | | 町 | 9 | 2.02 | 25 | 0.29 | 12 | 1.73 | | |
| | | | | | 町 | 6 | 2.55 | 23 | 0.32 | 2 | 3.02 | | |
| | | | | | 町 | 15 | 1.60 | 26 | 0.27 | 19 | 1.07 | | |
| | | | | | 町 | 32 | 0.18 | 30 | 0.18 | 29 | 0.18 | | |
| | | | | | 町 | 29 | 0.62 | 24 | 0.31 | 27 | 0.31 | | |
| | | | | | 村 | - | - | - | - | - | | | |
| | | | | | 村 | - | - | - | - | - | | | |
| | | | | | 村 | 16 | 1.58 | 12 | 0.53 | 16 | 1.42 | | |
| 大 | 旧 | 旧 | 旧 | 月原潮佐大 | 23 | 1.02 | 15 | 0.51 | 24 | 0.68 | | | |
| | | | | | 村 | 30 | 0.59 | - | - | - | | | |
| | | | | | 町 | 31 | 0.40 | 10 | 0.56 | 30 | 0.08 | | |
| | | | | | 町 | - | - | - | - | - | | | |
| | | | | | 町 | - | - | - | - | - | | | |
| 高 | 資 | 出 | 備 | 知 | 2.94 | 0.67 | 2.25 | | | | | | |

医
療

| 市 町 村 名 | 指 標 名 | 88. 看護師数 | | 89. 医療施設数 | | | 90. 歯科診療所数 | |
|--|-------------------------------|--|---------|-----------|--------------------------------------|---------|------------|----|
| | | 順位 | 人口千人当たり | 人 | 順位 | 人口千人当たり | 施設 | 順位 |
| 高 知 市 | 旧高知市 旧鏡野市 旧土佐市 旧春野市 | 6 | 21.64 | 11 | 1.02 | 6 | 0.58 | |
| | | - | - | - | - | - | - | |
| | | - | - | - | - | - | - | |
| | | - | - | - | - | - | - | |
| | | - | - | - | - | - | - | |
| 室 安 南 土 須 宿 土 四 香 香 | 戸芸国佐崎毛清十村西南赤野夜吉美 土佐市須川山田北部 | 20 | 8.98 | 25 | 0.77 | 14 | 0.39 | |
| | | 10 | 16.46 | 15 | 0.94 | 7 | 0.52 | |
| | | 2 | 26.43 | 17 | 0.91 | 21 | 0.33 | |
| | | 13 | 13.05 | 31 | 0.60 | 15 | 0.39 | |
| | | 11 | 15.77 | 30 | 0.63 | 10 | 0.46 | |
| | | 3 | 24.88 | 13 | 0.98 | 3 | 0.63 | |
| | | 19 | 9.44 | 32 | 0.57 | 11 | 0.44 | |
| | | 9 | 16.87 | 8 | 1.07 | 4 | 0.59 | |
| | | - | - | - | - | - | - | |
| | | 23 | 7.34 | 22 | 0.79 | 16 | 0.38 | |
| | | - | - | - | - | - | - | |
| | | - | - | - | - | - | - | |
| | | 16 | 11.04 | 14 | 0.98 | 12 | 0.44 | |
| - | - | - | - | - | - | | | |
| - | - | - | - | - | - | | | |
| - | - | - | - | - | - | | | |
| 東 奈 田 安 北 馬 芸 本 大 土 大 い 仁 | 洋利野田川路西山豊佐川の本伊野北川淀池吾仁 | 32 | 2.33 | 26 | 0.68 | 18 | 0.34 | |
| | | 18 | 10.33 | 3 | 1.41 | 1 | 0.85 | |
| | | 5 | 23.57 | 9 | 1.04 | 2 | 0.69 | |
| | | 33 | 2.00 | 28 | 0.67 | 20 | 0.34 | |
| | | 34 | 1.40 | - | - | - | - | |
| | | 31 | 3.04 | 2 | 2.05 | - | - | |
| | | 4 | 23.74 | 12 | 1.00 | 28 | 0.25 | |
| | | 7 | 19.03 | 23 | 0.78 | 8 | 0.52 | |
| 中 佐 越 橋 日 津 四 | 土佐中大川知原高野東津野山十川正和 | 22 | 8.43 | 21 | 0.86 | 30 | 0.22 | |
| | | 8 | 18.30 | 5 | 1.18 | 29 | 0.24 | |
| | | 24 | 6.74 | 1 | 2.30 | - | - | |
| | | 14 | 12.07 | 18 | 0.91 | 17 | 0.35 | |
| | | - | - | - | - | - | - | |
| | | 21 | 8.84 | 16 | 0.94 | 23 | 0.31 | |
| | | - | - | - | - | - | - | |
| | | - | - | - | - | - | - | |
| | | - | - | - | - | - | - | |
| | | 25 | 6.72 | 10 | 1.03 | 27 | 0.26 | |
| 大 三 黒 | 月原潮佐賀方 | 12 | 14.61 | 20 | 0.87 | 25 | 0.29 | |
| | | 1 | 27.86 | 7 | 1.11 | 22 | 0.32 | |
| | | 17 | 10.78 | 4 | 1.33 | 26 | 0.27 | |
| | | 27 | 4.12 | 33 | 0.54 | 31 | 0.18 | |
| | | 29 | 3.98 | 24 | 0.78 | 24 | 0.31 | |
| | | - | - | - | - | - | - | |
| | | 15 | 11.74 | 19 | 0.89 | 13 | 0.42 | |
| 高 年 資 出 備 | 次料所考 | 26 | 4.33 | 27 | 0.68 | 19 | 0.34 | |
| | | 28 | 4.04 | 6 | 1.17 | 5 | 0.59 | |
| | | 30 | 3.69 | 29 | 0.64 | 9 | 0.48 | |
| - | - | - | - | - | - | | | |
| - | - | - | - | - | - | | | |
| - | - | - | - | - | - | | | |
| - | 17.51 | - | 0.93 | - | 0.49 | | | |
| 平成24年 県健康長寿政策課資料 県健康長寿政策課 准看護師含む病院従事者 | | 平成25年10月1日 県健康長寿政策課資料 県健康長寿政策課 歯科診療所を除く | | | 平成25年10月1日 県健康長寿政策課資料 県健康長寿政策課 | | | |

医
療

| 市 町 村 名 | 指 標 名 | 91. 病床数 | | | 92. 国民健康保険加入率 | | 93. 国民健康保険診療費 | |
|---|-------------|---------|---------|---------|---------------|----|---------------|-------------|
| | | 順位 | 人口千人当たり | 床 | 順位 | % | 順位 | 被保険者1人当たり 円 |
| 高 知 市 | 旧高知市 | 8 | 32.10 | 32 | 24.18 | 19 | 299,580 | |
| | 旧鏡川市 | - | - | - | - | - | - | |
| | 旧土佐市 | - | - | - | - | - | - | |
| | 旧山形市 | - | - | - | - | - | - | |
| | 旧野市 | - | - | - | - | - | - | |
| 室 戸 芸 国 佐 須 宿 土 四 香 香 | 安南土須宿土四 | 15 | 19.24 | 6 | 36.70 | 4 | 366,136 | |
| | 室戸芸市 | 13 | 23.15 | 5 | 36.95 | 21 | 293,487 | |
| | 南国市 | 4 | 35.88 | 30 | 26.26 | 16 | 307,336 | |
| | 佐野市 | 18 | 17.05 | 13 | 33.04 | 13 | 314,953 | |
| | 須崎市 | 11 | 27.34 | 12 | 33.10 | 32 | 256,685 | |
| | 宿毛市 | 5 | 35.32 | 10 | 33.70 | 33 | 252,068 | |
| | 土佐清水市 | 16 | 19.06 | 4 | 37.02 | 27 | 279,149 | |
| | 四万十市 | 10 | 27.48 | 18 | 29.91 | 31 | 262,184 | |
| | 香土佐市 | 20 | 10.49 | 22 | 28.94 | 14 | 313,589 | |
| | 旧西南市 | - | - | - | - | - | - | |
| | 旧赤岡市 | - | - | - | - | - | - | |
| | 旧香美市 | - | - | - | - | - | - | |
| | 旧夜吉市 | - | - | - | - | - | - | |
| | 旧美土佐市 | 12 | 25.11 | 17 | 30.00 | 18 | 303,017 | |
| 東 半 野 田 川 路 西 本 大 土 大 仁 | 奈田安北馬芸 | 24 | 5.37 | 3 | 38.29 | 8 | 331,263 | |
| | 半野田川路西 | 9 | 29.16 | 14 | 32.52 | 17 | 303,411 | |
| | 田川路 | - | - | 9 | 34.36 | 26 | 280,486 | |
| | 旧川路 | - | - | 7 | 36.65 | 6 | 334,974 | |
| | 旧路西 | - | - | 23 | 28.77 | 3 | 393,073 | |
| | 本大土大 | 1 | 54.83 | 33 | 24.08 | 1 | 415,919 | |
| | 山豊町 | 6 | 34.18 | 1 | 41.64 | 5 | 351,678 | |
| | 佐川町 | 14 | 19.89 | 31 | 25.83 | 23 | 287,558 | |
| | 旧川町 | 3 | 39.81 | 27 | 27.26 | 2 | 411,134 | |
| | 旧の本伊野北淀池吾仁 | 17 | 18.57 | 28 | 26.69 | 11 | 325,958 | |
| 中 土 中 旧 旧 佐 大 川 知 原 高 野 旧 東 津 野 万 窪 大 十 大 三 黒 | 土中旧 | 23 | 6.55 | 34 | 20.69 | 34 | 224,177 | |
| | 佐大川 | 17 | 18.57 | 29 | 26.47 | 9 | 330,145 | |
| | 旧伊野北 | - | - | 29 | 26.47 | 9 | 330,145 | |
| | 旧淀池吾仁 | - | - | 29 | 26.47 | 9 | 330,145 | |
| | 旧川北 | 21 | 10.14 | 19 | 29.19 | 12 | 321,806 | |
| | 旧川北 | - | - | 19 | 29.19 | 12 | 321,806 | |
| | 旧川北 | - | - | 19 | 29.19 | 12 | 321,806 | |
| | 旧川北 | - | - | 19 | 29.19 | 12 | 321,806 | |
| | 旧川北 | - | - | 19 | 29.19 | 12 | 321,806 | |
| | 旧川北 | - | - | 19 | 29.19 | 12 | 321,806 | |
| 佐 越 橋 日 津 四 | 土中旧 | 7 | 33.48 | 24 | 28.07 | 15 | 310,830 | |
| | 中大川 | 2 | 40.57 | 20 | 29.18 | 24 | 286,463 | |
| | 知原 | 22 | 8.00 | 25 | 28.00 | 7 | 333,939 | |
| | 高原 | - | - | 26 | 27.51 | 28 | 273,343 | |
| | 高野 | - | - | 21 | 29.15 | 20 | 295,929 | |
| | 旧東津野 | - | - | - | - | - | - | |
| | 旧葉山 | - | - | - | - | - | - | |
| | 旧万窪 | 19 | 16.14 | 11 | 33.18 | 30 | 263,582 | |
| | 旧窪大 | - | - | - | - | - | - | |
| | 旧大和 | - | - | - | - | - | - | |
| 高 年 資 出 備 | 大月原 | 25 | 4.23 | 2 | 38.50 | 29 | 270,725 | |
| | 黒潮 | 26 | 3.51 | 15 | 32.14 | 22 | 288,878 | |
| | 旧潮佐 | - | - | 8 | 34.57 | 25 | 284,127 | |
| | 旧大賀方 | - | - | - | - | - | - | |
| 高 年 資 出 備 | 次 料 所 考 | 26.44 | 28.13 | 298,313 | | | | |

医
療

| 市 町 村 名 | 指 標 名 | 94. 悪性新生物死亡率 | | | 95. 脳血管疾患死亡率 | | | 96. 心疾患死亡率 | | |
|-------------|---------------------------------|--------------|---------|----|---------------------------------|---------|------|------------|---------|---|
| | | 順位 | 人口千人当たり | % | 順位 | 人口千人当たり | % | 順位 | 人口千人当たり | % |
| 高 知 市 | 知 市 | 30 | 3.01 | | 30 | 1.12 | | 32 | 1.85 | |
| 旧 高 知 市 | 高 知 市 | - | - | | - | - | | - | - | |
| 旧 鏡 野 村 | 鏡 野 村 | - | - | | - | - | | - | - | |
| 旧 土 佐 山 村 | 土 佐 山 村 | - | - | | - | - | | - | - | |
| 旧 春 野 町 | 春 野 町 | - | - | | - | - | | - | - | |
| 室 戸 市 | 戸 市 | 10 | 4.93 | 8 | 2.46 | 7 | 4.27 | | | |
| 安 芸 市 | 芸 市 | 16 | 4.20 | 33 | 0.97 | 18 | 3.45 | | | |
| 南 国 市 | 国 市 | 31 | 2.95 | 20 | 1.61 | 34 | 1.63 | | | |
| 土 佐 市 | 佐 市 | 24 | 3.45 | 19 | 1.65 | 26 | 2.41 | | | |
| 須 崎 市 | 崎 市 | 17 | 4.17 | 29 | 1.14 | 14 | 3.86 | | | |
| 宿 毛 市 | 毛 市 | 23 | 3.52 | 17 | 1.76 | 25 | 2.50 | | | |
| 土 清 水 市 | 清 水 市 | 8 | 5.10 | 5 | 2.82 | 11 | 4.10 | | | |
| 四 万 村 | 万 村 | 27 | 3.28 | 26 | 1.29 | 30 | 1.96 | | | |
| 旧 中 土 佐 市 | 中 土 佐 市 | - | - | | - | - | | - | - | |
| 旧 西 南 土 佐 市 | 西 南 土 佐 市 | 29 | 3.19 | 32 | 1.05 | 27 | 2.35 | | | |
| 旧 赤 岡 町 | 赤 岡 町 | - | - | | - | - | | - | - | |
| 旧 香 我 美 町 | 香 我 美 町 | - | - | | - | - | | - | - | |
| 旧 野 野 市 | 野 野 市 | - | - | | - | - | | - | - | |
| 旧 夜 須 川 町 | 夜 須 川 町 | - | - | | - | - | | - | - | |
| 旧 吉 美 市 | 吉 美 市 | - | - | | - | - | | - | - | |
| 香 美 市 | 美 市 | 22 | 3.53 | 21 | 1.57 | 21 | 3.21 | | | |
| 旧 土 佐 山 田 町 | 土 佐 山 田 町 | - | - | | - | - | | - | - | |
| 旧 香 物 北 部 村 | 香 物 北 部 村 | - | - | | - | - | | - | - | |
| 東 洋 町 | 洋 町 | 1 | 8.35 | 6 | 2.66 | 9 | 4.17 | | | |
| 奈 半 利 町 | 半 利 町 | 9 | 5.06 | 3 | 3.28 | 10 | 4.17 | | | |
| 田 野 町 | 野 町 | 14 | 4.31 | 4 | 2.87 | 29 | 2.16 | | | |
| 安 田 川 村 | 田 川 村 | 19 | 3.95 | 12 | 2.15 | 24 | 2.51 | | | |
| 北 川 村 | 川 村 | 6 | 5.43 | 22 | 1.55 | 28 | 2.33 | | | |
| 馬 路 村 | 路 村 | 28 | 3.25 | 31 | 1.08 | 3 | 5.41 | | | |
| 芸 西 村 | 西 村 | 12 | 4.81 | 23 | 1.52 | 33 | 1.77 | | | |
| 本 山 町 | 山 町 | 25 | 3.35 | 7 | 2.58 | 23 | 2.84 | | | |
| 大 土 町 | 土 町 | 5 | 5.54 | 1 | 5.54 | 2 | 7.47 | | | |
| 大 佐 川 村 | 佐 川 村 | 3 | 5.68 | 14 | 1.97 | 12 | 3.95 | | | |
| 旧 川 本 町 | 川 本 町 | 32 | 2.56 | - | - | 1 | 7.67 | | | |
| 旧 本 伊 野 川 村 | 本 伊 野 川 村 | 21 | 3.60 | 25 | 1.40 | 22 | 2.92 | | | |
| 旧 伊 野 北 村 | 伊 野 北 村 | - | - | | - | - | | - | - | |
| 旧 伊 野 北 村 | 伊 野 北 村 | - | - | | - | - | | - | - | |
| 旧 淀 川 川 村 | 淀 川 川 村 | 7 | 5.31 | 2 | 3.59 | 4 | 5.31 | | | |
| 旧 池 吾 川 村 | 池 吾 川 村 | - | - | | - | - | | - | - | |
| 旧 仁 淀 川 村 | 仁 淀 川 村 | - | - | | - | - | | - | - | |
| 中 土 佐 町 | 土 佐 町 | 4 | 5.61 | 24 | 1.40 | 13 | 3.93 | | | |
| 旧 中 大 野 村 | 中 大 野 村 | - | - | | - | - | | - | - | |
| 旧 大 川 佐 見 町 | 大 川 佐 見 町 | 26 | 3.29 | 28 | 1.20 | 16 | 3.59 | | | |
| 佐 越 町 | 越 町 | 2 | 5.92 | 10 | 2.37 | 5 | 5.07 | | | |
| 日 原 町 | 原 町 | 18 | 3.95 | 9 | 2.37 | 8 | 4.22 | | | |
| 津 高 野 村 | 高 野 村 | 15 | 4.31 | 15 | 1.96 | 15 | 3.72 | | | |
| 旧 東 津 野 村 | 東 津 野 村 | 33 | 2.02 | 11 | 2.18 | 6 | 4.70 | | | |
| 旧 東 葉 山 村 | 東 葉 山 村 | - | - | | - | - | | - | - | |
| 旧 万 十 川 町 | 万 十 川 町 | 13 | 4.70 | 16 | 1.87 | 19 | 3.34 | | | |
| 旧 窪 大 正 和 村 | 窪 大 正 和 村 | - | - | | - | - | | - | - | |
| 大 月 村 | 月 村 | 11 | 4.92 | 13 | 2.08 | 20 | 3.22 | | | |
| 三 原 町 | 原 町 | 34 | 1.90 | 27 | 1.27 | 31 | 1.90 | | | |
| 黒 潮 佐 賀 方 町 | 潮 佐 賀 方 町 | 20 | 3.86 | 18 | 1.66 | 17 | 3.51 | | | |
| 旧 大 知 町 | 大 知 町 | - | - | | - | - | | - | - | |
| 高 年 資 出 備 | 次 料 所 考 | | 3.47 | | 1.44 | | 2.49 | | | |
| | 平成25年 県健康長寿政策課資料 県健康長寿政策課 | | | | 平成25年 県健康長寿政策課資料 県健康長寿政策課 | | | | | |
| | 平成25年 県健康長寿政策課資料 県健康長寿政策課 | | | | 平成25年 県健康長寿政策課資料 県健康長寿政策課 | | | | | |

医
療

| 市 町 村 名 | 指 標 名 | 97. 犯罪発生率 | | | 98. 犯罪検挙率 | | | 99. 火災発生件数 | | |
|---------|---------------|-----------|---------|----|-----------|----|------|------------|---|--|
| | | 順位 | 人口千人当たり | % | 順位 | % | 順位 | 人口千人当たり | 件 | |
| 高 | 知 市 | 1 | 11.56 | 22 | 36.36 | 26 | 0.45 | | | |
| | 旧 高 知 市 | | - | | - | | - | | | |
| | 旧 鏡 市 | | - | | - | | - | | | |
| | 旧 土 佐 山 村 | | - | | - | | - | | | |
| | 旧 春 野 町 | | - | | - | | - | | | |
| 室 | 戸 市 | 21 | 4.05 | 9 | 46.03 | 14 | 0.71 | | | |
| 安 | 芸 市 | 13 | 5.64 | 11 | 43.52 | 28 | 0.37 | | | |
| 南 | 国 市 | 3 | 8.70 | 14 | 41.47 | 19 | 0.64 | | | |
| 土 | 佐 市 | 8 | 6.97 | 26 | 25.13 | 25 | 0.49 | | | |
| 須 | 崎 市 | 4 | 8.14 | 23 | 34.87 | 13 | 0.71 | | | |
| 宿 | 毛 市 | 2 | 9.97 | 24 | 33.18 | 23 | 0.54 | | | |
| 土 | 清 水 市 | 10 | 6.14 | 13 | 42.27 | 11 | 0.76 | | | |
| 四 | 万 十 村 市 | 7 | 7.60 | 3 | 52.77 | 18 | 0.64 | | | |
| | 旧 中 土 佐 市 | | - | | - | | - | | | |
| | 旧 西 南 土 佐 市 | 6 | 7.66 | 2 | 53.99 | 22 | 0.58 | | | |
| | 旧 赤 岡 美 町 | | - | | - | | - | | | |
| | 旧 香 我 市 | | - | | - | | - | | | |
| | 旧 野 香 野 市 | | - | | - | | - | | | |
| | 旧 夜 須 川 町 | | - | | - | | - | | | |
| | 旧 吉 美 川 市 | 9 | 6.47 | 25 | 31.46 | 29 | 0.36 | | | |
| | 旧 土 佐 山 田 町 | | - | | - | | - | | | |
| | 旧 香 物 北 部 村 | | - | | - | | - | | | |
| 東 | 洋 町 | 11 | 6.12 | 5 | 50.00 | 1 | 1.36 | | | |
| 奈 | 半 利 町 | 16 | 4.80 | 15 | 41.18 | 31 | 0.28 | | | |
| 田 | 野 町 | 26 | 2.78 | 5 | 50.00 | 16 | 0.69 | | | |
| 安 | 田 川 町 | 12 | 6.07 | 10 | 44.44 | 17 | 0.67 | | | |
| 北 | 路 村 | 5 | 7.72 | 32 | 9.09 | | - | | | |
| 馬 | 西 村 | 33 | 1.02 | | - | 5 | 1.02 | | | |
| 芸 | 山 町 | 24 | 3.00 | 30 | 16.67 | 2 | 1.25 | | | |
| 本 | 山 町 | 25 | 2.87 | 19 | 36.36 | 10 | 0.78 | | | |
| 大 | 豊 町 | 28 | 2.38 | 19 | 36.36 | 3 | 1.08 | | | |
| 土 | 佐 川 町 | 31 | 2.12 | 31 | 11.11 | 15 | 0.71 | | | |
| 大 | 川 村 | 29 | 2.30 | 1 | 100.00 | | - | | | |
| い | の 川 村 | 14 | 5.51 | 18 | 36.43 | 27 | 0.43 | | | |
| | 旧 本 伊 野 北 川 町 | | - | | - | | - | | | |
| | 旧 伊 野 北 川 町 | | - | | - | | - | | | |
| 仁 | 淀 池 川 村 | 18 | 4.37 | 17 | 39.29 | 6 | 0.94 | | | |
| | 旧 池 吾 仁 淀 村 | | - | | - | | - | | | |
| | 旧 仁 淀 村 | | - | | - | | - | | | |
| 中 | 土 佐 町 | 20 | 4.24 | 19 | 36.36 | 24 | 0.51 | | | |
| | 旧 中 大 川 町 | | - | | - | | - | | | |
| | 旧 大 野 見 町 | 15 | 4.98 | 4 | 50.72 | 30 | 0.29 | | | |
| 佐 | 知 町 | 27 | 2.39 | 29 | 20.00 | 9 | 0.80 | | | |
| 越 | 原 町 | 30 | 2.13 | 27 | 25.00 | 4 | 1.07 | | | |
| 橋 | 高 野 町 | 23 | 3.63 | 16 | 40.00 | 12 | 0.73 | | | |
| 日 | 野 津 野 村 | 32 | 1.09 | 12 | 42.86 | | - | | | |
| 津 | 旧 東 津 野 村 | | - | | - | | - | | | |
| | 旧 葉 山 村 | | - | | - | | - | | | |
| 四 | 万 十 川 町 | 19 | 4.26 | 7 | 48.15 | 20 | 0.63 | | | |
| | 旧 窪 大 正 和 町 | | - | | - | | - | | | |
| | 旧 大 正 和 町 | | - | | - | | - | | | |
| 大 | 月 村 | 17 | 4.74 | 28 | 21.43 | 8 | 0.85 | | | |
| 三 | 原 潮 佐 賀 方 町 | | - | | - | 21 | 0.59 | | | |
| 黒 | 旧 潮 佐 賀 方 町 | 22 | 3.98 | 8 | 48.00 | 7 | 0.88 | | | |
| | 旧 大 知 町 | | - | | - | | - | | | |
| 高 | 年 資 出 備 | | 8.64 | | 38.09 | | 0.53 | | | |
| 年 | 資 出 備 | | 8.64 | | 38.09 | | 0.53 | | | |
| 資 | 出 備 | | 8.64 | | 38.09 | | 0.53 | | | |
| 出 | 備 | | 8.64 | | 38.09 | | 0.53 | | | |
| 備 | 考 | | 8.64 | | 38.09 | | 0.53 | | | |
| 考 | 考 | | 8.64 | | 38.09 | | 0.53 | | | |

安
全

| | | | | 100. 火災損害額 | |
|--------------------------------------|---|---|-------------|-----------------------------|-------|
| 市 | 町 | 村 | 指 標 名 | 火災1件当たり | |
| | | | | 順位 | 千円 |
| 高 | 旧 | 知 | 市 | 16 | 977 |
| | | 旧 | 市 | - | - |
| | | 旧 | 村 | - | - |
| | | 旧 | 村 | - | - |
| 室 安 南 土 須 宿 土 四 | 旧 | 戸 | 市 | 29 | 5 |
| | | 芸 | 市 | 10 | 1,615 |
| | | 国 | 市 | 14 | 1,291 |
| | | 佐 | 市 | 7 | 2,151 |
| | | 崎 | 市 | 30 | 3 |
| | | 毛 | 市 | 4 | 4,249 |
| | | 清 | 市 | 23 | 113 |
| | | 十 | 市 | 18 | 496 |
| | | 中 | 市 | - | - |
| | | 西 | 市 | - | - |
| | | 南 | 市 | 15 | 1,123 |
| | | 赤 | 町 | - | - |
| 香 | 旧 | 岡 | 町 | - | - |
| | | 我 | 町 | - | - |
| | | 野 | 町 | - | - |
| | | 夜 | 町 | - | - |
| | | 吉 | 村 | - | - |
| | | 美 | 市 | 6 | 2,221 |
| | | 土 | 町 | - | - |
| | | 香 | 町 | - | - |
| | | 物 | 村 | - | - |
| | | 部 | 村 | - | - |
| 東 奈 田 安 北 馬 芸 | 半 | 洋 | 町 | 28 | 7 |
| | | 利 | 町 | 27 | 32 |
| | | 野 | 町 | 24 | 105 |
| | | 田 | 村 | 3 | 5,514 |
| | | 川 | 村 | - | - |
| | | 路 | 村 | 21 | 312 |
| 本 大 土 大 い | 山 | 豊 | 町 | 5 | 3,794 |
| | | 豊 | 町 | 22 | 180 |
| 仁 | 旧 | 佐 | 町 | 2 | 5,963 |
| | | 川 | 村 | - | - |
| | | の | 町 | 19 | 432 |
| | | 本 | 村 | - | - |
| | | 伊 | 村 | - | - |
| | | 野 | 村 | - | - |
| | | 北 | 村 | 26 | 44 |
| | | 川 | 町 | - | - |
| 中 佐 越 橋 日 津 | 旧 | 池 | 町 | - | - |
| | | 吾 | 村 | - | - |
| | | 仁 | 村 | - | - |
| | | 佐 | 町 | 20 | 329 |
| | | 土 | 町 | - | - |
| | | 中 | 村 | - | - |
| | | 大 | 村 | 11 | 1,569 |
| | | 川 | 町 | 13 | 1,480 |
| | | 知 | 町 | 25 | 100 |
| | | 原 | 村 | 12 | 1,520 |
| | | 高 | 町 | - | - |
| | | 四 | 旧 | 野 | 村 |
| 東 | 村 | | | - | - |
| 津 | 村 | | | - | - |
| 山 | 村 | | | - | - |
| 十 | 町 | | | 8 | 1,967 |
| 川 | 町 | | | - | - |
| 大 三 黒 | 旧 | 窪 | 町 | - | - |
| | | 大 | 町 | - | - |
| | | 十 | 村 | 1 | 9,812 |
| | | 和 | 村 | 17 | 505 |
| 高 年 資 出 備 | 旧 | 月 | 町 | 9 | 1,893 |
| | | 潮 | 町 | - | - |
| | | 佐 | 町 | - | - |
| 大 知 | 旧 | 賀 | 町 | - | - |
| | | 方 | 町 | - | - |
| | | | | | 1,246 |
| 次 料 所 考 | | | | 平成25年 県消防政策課資料 県消防政策課 | |

高 知 県 の 指 標

高知県の指標（４７０指標）

| No. | 項目名 | 単位 | 高知 県 | | | | | | 全国 平均 (当該年) | |
|----------------|---------------------------------|--------------------|------|-------|------|-------|-------|------|-------------------|------|
| | | | 前 回 | | | 当 該 年 | | | | |
| | | | 年次 | 指標値 | 順位 | 年次 | 指標値 | 順位 | | |
| A 人口・世帯 | | | | | | | | | | |
| 1 | 総人口 | 万人 | 24 | 75 | 45 | 25 | 75 | 45 | - | |
| 2 | 総人口〔男〕 | 万人 | 24 | 35 | 45 | 25 | 35 | 45 | - | |
| 3 | 総人口〔女〕 | 万人 | 24 | 40 | 45 | 25 | 40 | 45 | - | |
| 4 | 外国人人口（人口10万人当たり） | 人 | 17 | 367.6 | 41 | 22 | 414.9 | 41 | 964.4 | |
| 5 | 人口割合（対全国総人口） | % | 24 | 0.59 | 45 | 25 | 0.59 | 45 | 2.13 | |
| 6 | 人口密度（総面積1km ² 当たり） | 人 | 24 | 105.8 | 43 | 25 | 104.9 | 43 | 654.5 | |
| 7 | 人口密度（可住地面積1km ² 当たり） | 人 | 24 | 648 | 33 | 25 | 641.9 | 33 | 1,366.8 | |
| 8 | 昼夜間人口比率 | % | 17 | 99.9 | 28 | 22 | 99.9 | 21 | 99.2 | |
| 9 | 人口集中地区人口比率（対総人口） | % | 17 | 42.8 | 27 | 22 | 42.8 | 28 | 51.7 | |
| 10 | 年少人口割合〔15歳未満〕（対総人口） | % | 24 | 11.9 | 44 | 25 | 11.8 | 44 | 13 | |
| 11 | 老年人口割合〔65歳以上〕（対総人口） | % | 24 | 30.1 | 2 | 25 | 31.1 | 2 | 26.6 | |
| 12 | 生産年齢人口割合〔15～64歳〕（対総人口） | % | 24 | 58.0 | 46 | 25 | 57.1 | 46 | 60.4 | |
| 13 | 年少人口指数（年少人口／生産年齢人口×100） | - | 24 | 20.4 | 37 | 25 | 20.7 | 35 | 21.6 | |
| 14 | 老年人口指数（老年人口／生産年齢人口×100） | - | 24 | 51.8 | 3 | 25 | 54.6 | 3 | 44.2 | |
| 15 | 従属人口指数（（年少＋老年人口）／生産年齢人口×100） | - | 24 | 72.2 | 2 | 25 | 75.3 | 2 | 65.7 | |
| 16 | 人口増減率（（総人口－前年総人口）／前年総人口） | % | 24 | -0.79 | 43 | 25 | -0.93 | 44 | -0.42 | |
| 17 | 自然増減率（（出生数－死亡数）／総人口） | % | 24 | -0.65 | 46 | 25 | -0.67 | 46 | -0.31 | |
| 18 | 粗出生率（人口千人当たり） | - | 24 | 7.00 | 45 | 25 | 7.07 | 44 | 7.98 | |
| 19 | 合計特殊出生率 | - | 24 | 1.43 | 27 | 25 | 1.47 | 23 | 1.48 | |
| 20 | 粗死亡率（人口千人当たり） | - | 24 | 13.49 | 2 | 25 | 13.75 | 2 | 11.03 | |
| 21 | 年齢調整死亡率〔男〕（人口千人当たり） | - | 17 | 6.35 | 5 | 22 | 5.76 | 7 | 5.47 | |
| 22 | 年齢調整死亡率〔女〕（人口千人当たり） | - | 17 | 2.98 | 22 | 22 | 2.74 | 23 | 2.74 | |
| 23 | 年齢別死亡率〔0～4歳〕（人口千人当たり） | - | 24 | 0.70 | 9 | 25 | 0.67 | 11 | 0.59 | |
| 24 | 年齢別死亡率〔65歳以上〕（人口千人当たり） | - | 24 | 39.94 | 8 | 25 | 39.62 | 10 | 36.45 | |
| 25 | 社会増減率（（転入者数－転出者数）／総人口） | % | 24 | -0.26 | 43 | 25 | -0.24 | 37 | -0.13 | |
| 26 | 転入率（転入者数／総人口） | % | 24 | 1.27 | 38 | 25 | 1.30 | 36 | 1.58 | |
| 27 | 転出率（転出者数／総人口） | % | 24 | 1.53 | 32 | 25 | 1.54 | 36 | 1.71 | |
| 28 | 流入人口比率（対総人口） | % | 17 | 0.29 | 43 | 22 | 0.24 | 43 | 2.04 | |
| 29 | 流出人口比率（対総人口） | % | 17 | 0.43 | 43 | 22 | 0.36 | 42 | 2.83 | |
| 30 | 一般世帯数 | 万世帯 | 17 | 32 | 41 | 22 | 32 | 42 | - | |
| 31 | 全国一般世帯に占める一般世帯割合 | % | 17 | 0.66 | 41 | 22 | 0.62 | 42 | 2.13 | |
| 32 | 一般世帯の平均人員 | 人 | 17 | 2.38 | 44 | 22 | 2.30 | 43 | 2.54 | |
| 33 | 核家族世帯の割合（対一般世帯数） | % | 17 | 56.81 | 29 | 22 | 55.83 | 28 | 56.32 | |
| 34 | 単独世帯の割合（対一般世帯数） | % | 17 | 31.76 | 5 | 22 | 33.75 | 7 | 29.16 | |
| 35 | 65歳以上の世帯員のいる世帯割合（対一般世帯数） | % | 17 | 42.16 | 16 | 22 | 44.37 | 15 | 41.49 | |
| 36 | 高齢夫婦のみの世帯割合（対一般世帯数） | % | 17 | 11.56 | 7 | 22 | 12.06 | 9 | 10.72 | |
| 37 | 高齢単身世帯の割合（対一般世帯数） | % | 17 | 12.66 | 2 | 22 | 13.95 | 2 | 9.41 | |
| 38 | 共働き世帯割合（対一般世帯数） | % | 17 | 27.05 | 35 | 22 | 24.67 | 35 | 27.40 | |
| 39 | 婚姻率（人口千人当たり） | - | 24 | 4.33 | 43 | 25 | 4.37 | 41 | 4.85 | |
| 40 | 離婚率（人口千人当たり） | - | 24 | 1.87 | 11 | 25 | 1.94 | 7 | 1.76 | |
| B 自然環境 | | | | | | | | | | |
| 41 | 総面積〔北方地域及び竹島を含む〕 | 100km ² | 24 | 71.05 | 18 | 25 | 71.05 | 18 | - | |
| 42 | 面積割合〔北方地域及び竹島を除く〕（対全国総面積） | % | 24 | 1.91 | 18 | 25 | 1.91 | 18 | 2.13 | |
| 43 | 森林面積割合〔北方地域及び竹島を除く〕（対総面積） | % | 12 | 83.3 | 1 | 21 | 83.3 | 1 | 61.6 | |
| 44 | 自然公園面積割合〔北方地域及び竹島を除く〕（対総面積） | % | 24 | 6.7 | 42 | 25 | 6.7 | 42 | 16.3 | |
| 45 | 可住地面積割合〔北方地域及び竹島を除く〕（対総面積） | % | 24 | 16.3 | 47 | 25 | 16.3 | 47 | 37.2 | |
| 46 | 年平均気温 | ※ | ℃ | 24 | 16.8 | 6 | 25 | 17.3 | 6 | 15.6 |
| 47 | 最高気温（日最高気温の月平均の最高値） | ※ | ℃ | 24 | 31.8 | 38 | 25 | 33.4 | 24 | 32.9 |

※ 県庁所在市のデータを掲載しています。

出典 総務省統計局刊行「統計でみる都道府県のすがた2015」
総務省統計局刊行「社会生活統計指標2015」

| No. | 項 目 名 | 単位 | 高 知 県 | | | | | | 全 国 平 均 (当該年) |
|---------------|-----------------------------------|----------------|-------|---------|-------|-----|---------|----|---------------------|
| | | | 前 回 | | 当 該 年 | | 順位 | | |
| | | | 年次 | 指標値 | 年次 | 指標値 | | | |
| 48 | 最低気温（日最低気温の月平均の最低値） | ℃ | 24 | 2 | 38 | 25 | 1.1 | 32 | -0.1 |
| 49 | 年平均相対湿度 | % | 24 | 71 | 19 | 25 | 68 | 25 | 69 |
| 50 | 日照時間（年間） | 時間 | 24 | 2,066 | 11 | 25 | 2,373 | 3 | 2,075 |
| 51 | 降水量（年間） | mm | 24 | 2,985 | 2 | 25 | 2,327 | 5 | 1,715 |
| 52 | 快晴日数（年間） | 日 | 24 | 34 | 6 | 25 | 45 | 11 | 31 |
| 53 | 降水日数（年間） | 日 | 24 | 134 | 13 | 25 | 96 | 25 | 110 |
| 54 | 雪日数（年間） | 日 | 24 | 8 | 43 | 25 | 7 | 40 | 36 |
| C 経済基盤 | | | | | | | | | |
| 55 | 1人当たり県民所得 | 千円 | 22 | 2,178 | 46 | 23 | 2,199 | 46 | 2,682 |
| 56 | 県内総生産額対前年増加率 | % | 22 | 2.5 | 16 | 23 | 1.1 | 32 | -0.1 |
| 57 | 県民総所得〔実質〕対前年増加率 | % | 22 | 6.5 | 12 | 23 | 1 | 31 | 0.9 |
| 58 | 県民所得対前年増加率 | % | 22 | 2.0 | 23 | 23 | -0.8 | 33 | -0.4 |
| 59 | 県民総所得〔名目〕対前年増加率 | % | 22 | 1.8 | 23 | 23 | -0.4 | 31 | -0.2 |
| 60 | 第2次産業事業所数構成比（対事業所数） | % | | | | 21 | 14.91 | 44 | 18.67 |
| 61 | 第3次産業事業所数構成比（対事業所数） | % | | | | 21 | 84.09 | 5 | 80.58 |
| 62 | 従業者1～4人の事業所割合（対民営事業所数） | % | 21 | 65.7 | 2 | 23 | 64.07 | 2 | 60.04 |
| 63 | 従業者100～299人の事業所割合（対民営事業所数） | % | 21 | 0.55 | 45 | 23 | 0.6 | 42 | 0.78 |
| 64 | 従業者300人以上の事業所割合（対民営事業所数） | % | 21 | 0.09 | 46 | 23 | 0.08 | 47 | 0.17 |
| 65 | 第2次産業従業者数（1事業所当たり） | 人 | | | | 21 | 9.03 | 47 | 12.19 |
| 66 | 第3次産業従業者数（1事業所当たり） | 人 | | | | 21 | 7.65 | 45 | 8.90 |
| 67 | 従業者1～4人の事業所の従業者割合（対民営事業所従業者数） | % | 21 | 18.16 | 2 | 23 | 17.24 | 2 | 13.95 |
| 68 | 従業者100～299人の事業所の従業者割合（対民営事業所従業者数） | % | 21 | 11.79 | 38 | 23 | 12.14 | 39 | 13.05 |
| 69 | 従業者300人以上の事業所の従業者割合（対民営事業所従業者数） | % | 21 | 5.14 | 47 | 23 | 4.78 | 47 | -0.40 |
| 70 | 就業者1人当たり農業産出額〔販売農家〕 | 万円 | 23 | 280.7 | 19 | 24 | 283.9 | 20 | 303 |
| 71 | 耕地面積比率（耕地面積／総面積） | % | 24 | 4.0 | 46 | 25 | 4.0 | 46 | 11.8 |
| 72 | 土地生産性（耕地面積1ヘクタール当たり） | 万円 | 23 | 335.0 | 5 | 24 | 340.0 | 6 | 232.3 |
| 73 | 耕地面積（農家1戸当たり） | m ² | 24 | 9,622.2 | 33 | 25 | 9,588.4 | 33 | 17,818.1 |
| 74 | 製造品出荷額等（従業者1人当たり） | 万円 | 23 | 2,086.8 | 46 | 24 | 2,044.5 | 46 | 3,582.1 |
| 75 | 製造品出荷額等（1事業所当たり） | 百万円 | 23 | 431.3 | 47 | 24 | 434.1 | 47 | 1,283.1 |
| 76 | 商業年間商品販売額〔卸売業＋小売業〕（従業者1人当たり） | 万円 | 18 | 2,411.6 | 44 | 23 | 2,122.0 | 43 | 2,992.4 |
| 77 | 商業年間商品販売額〔卸売業＋小売業〕（事業所当たり） | 百万円 | 18 | 136.1 | 45 | 23 | 124.1 | 46 | 221.1 |
| 78 | 国内銀行預金残高（人口1人当たり） | 万円 | 23 | 337.3 | 27 | 25 | 339.5 | 33 | 398.5 |
| 79 | 郵便貯金残高（人口1人当たり） | 万円 | 24 | 115.3 | 40 | 25 | 114.4 | 40 | 128.8 |
| 80 | 全国物価地域差指数〔総合〕 | - | 14 | 98.4 | 18 | 19 | 96.4 | 35 | - |
| 81 | 全国物価地域差指数〔総合〕（家賃を除く） | - | 14 | 99.8 | 12 | 19 | 97.6 | 31 | - |
| 82 | 全国物価地域差指数〔食料〕 | - | 14 | 99.7 | 19 | 19 | 98.5 | 24 | - |
| 83 | 全国物価地域差指数〔住居〕 | - | 14 | 82.4 | 39 | 19 | 77.2 | 45 | - |
| 84 | 全国物価地域差指数〔光熱・水道〕 | - | 14 | 96.1 | 41 | 19 | 100.6 | 29 | - |
| 85 | 全国物価地域差指数〔家具・家事用品〕 | - | 14 | 100.6 | 14 | 19 | 98.2 | 27 | - |
| 86 | 全国物価地域差指数〔被服及び履物〕 | - | 14 | 105.8 | 5 | 19 | 96.7 | 24 | - |
| 87 | 全国物価地域差指数〔保健医療〕 | - | 14 | 100.8 | 9 | 19 | 99.5 | 34 | - |
| 88 | 全国物価地域差指数〔交通・通信〕 | - | 14 | 101.4 | 5 | 19 | 98.6 | 16 | - |
| 89 | 全国物価地域差指数〔教育〕 | - | 14 | 92.1 | 28 | 19 | 94.7 | 24 | - |
| 90 | 全国物価地域差指数〔教養娯楽〕 | - | 14 | 99.3 | 19 | 19 | 97.0 | 34 | - |
| 91 | 消費者物価地域差指数〔総合：51市平均＝100〕 | - | 24 | 99.7 | 21 | 25 | 99.8 | 22 | 99.9 |
| 92 | 消費者物価地域差指数〔食料：51市平均＝100〕 | - | 24 | 101.1 | 15 | 25 | 101.6 | 11 | 99.7 |
| 93 | 標準価格対前年平均変動率〔住宅地〕 | % | 24 | -6.6 | 47 | 25 | -3.6 | 38 | -2.2 |

※ 県庁所在地のデータを掲載しています。

出典 総務省統計局刊行「統計でみる都道府県のすがた2015」
総務省統計局刊行「社会生活統計指標2015」

| No. | 項 目 名 | 単位 | 高 知 県 | | | | | | 全 国 平 均 (当該年) |
|---------------|------------------------------------|----|-------|---------|----|-------|---------|----|---------------------|
| | | | 前 回 | | | 当 該 年 | | | |
| | | | 年次 | 指標値 | 順位 | 年次 | 指標値 | 順位 | |
| D 行政基盤 | | | | | | | | | |
| 94 | 財政力指数 [県財政] | — | 23 | 0.233 | 46 | 24 | 0.228 | 46 | 0.455 |
| 95 | 実質収支比率 [県財政] | % | 23 | 1.3 | 15 | 24 | 1.0 | 20 | 1.4 |
| 96 | 地方債現在高の割合 (対歳出決算総額) [県財政] | % | 23 | 181.4 | 31 | 24 | 192.7 | 28 | 189.8 |
| 97 | 経常収支比率 [県財政] | % | 23 | 94.5 | 19 | 24 | 95.2 | 12 | 94.1 |
| 98 | 自主財源の割合 (対歳出決算総額) [県財政] | % | 23 | 29.1 | 46 | 24 | 27.1 | 47 | 44.8 |
| 99 | 一般財源の割合 (対歳出決算総額) [県財政] | % | 23 | 55.5 | 14 | 24 | 58.2 | 9 | 53.7 |
| 100 | 投資的経費の割合 (対歳出決算総額) [県財政] | % | 23 | 21.0 | 6 | 24 | 19.5 | 15 | 16.1 |
| 101 | 地方税割合 (対歳入決算総額) [県財政] | % | 23 | 13.32 | 42 | 24 | 13.76 | 43 | 24.79 |
| 102 | 地方交付税割合 (対歳入決算総額) [県財政] | % | 23 | 38.12 | 1 | 24 | 39.97 | 1 | 24.05 |
| 103 | 国庫支出金割合 (対歳入決算総額) [県財政] | % | 23 | 15.92 | 10 | 24 | 14.93 | 11 | 13.7 |
| 104 | 住民税 (人口1人当たり) [県・市町村財政合計] | 千円 | 23 | 75.5 | 36 | 24 | 75.6 | 42 | 96.7 |
| 105 | 固定資産税 (人口1人当たり) [県・市町村財政合計] | 千円 | 23 | 55.9 | 36 | 24 | 52.2 | 38 | 61.2 |
| 106 | 課税対象所得 (納税義務者1人当たり) | 千円 | 24 | 2,636.6 | 40 | 25 | 2,626.0 | 40 | 2,919.5 |
| 107 | 民生費割合 (対歳出決算総額) [県財政] | % | 23 | 13.60 | 27 | 24 | 14.18 | 24 | 14.4 |
| 108 | 社会福祉費割合 (対歳出決算総額) [県財政] | % | 23 | 3.95 | 26 | 24 | 4.43 | 25 | 4.39 |
| 109 | 老人福祉費割合 (対歳出決算総額) [県財政] | % | 23 | 5.78 | 25 | 24 | 6.21 | 24 | 6.12 |
| 110 | 児童福祉費割合 (対歳出決算総額) [県財政] | % | 23 | 2.68 | 26 | 24 | 2.55 | 30 | 2.92 |
| 111 | 生活保護費割合 (対歳出決算総額) [県財政] | % | 23 | 0.96 | 7 | 24 | 0.99 | 7 | 0.53 |
| 112 | 衛生費割合 (対歳出決算総額) [県財政] | % | 23 | 4.41 | 21 | 24 | 4.12 | 13 | 3.94 |
| 113 | 労働費割合 (対歳出決算総額) [県財政] | % | 23 | 2.34 | 7 | 24 | 1.96 | 7 | 1.41 |
| 114 | 農林水産業費割合 (対歳出決算総額) [県財政] | % | 23 | 8.63 | 9 | 24 | 7.80 | 11 | 5.89 |
| 115 | 商工費割合 (対歳出決算総額) [県財政] | % | 23 | 1.8 | 41 | 24 | 1.88 | 41 | 8.48 |
| 116 | 土木費割合 (対歳出決算総額) [県財政] | % | 23 | 16.41 | 4 | 24 | 15.76 | 5 | 11.35 |
| 117 | 警察費割合 (対歳出決算総額) [県財政] | % | 23 | 4.81 | 33 | 24 | 5.07 | 28 | 5.64 |
| 118 | 消防費割合 (対歳出決算総額) [市町村財政] <都分含む> | % | 23 | 4.94 | 15 | 24 | 5.85 | 4 | 4.55 |
| 119 | 教育費割合 (対歳出決算総額) [県財政] | % | 23 | 22.52 | 24 | 24 | 22.97 | 21 | 22.38 |
| 120 | 災害復旧費割合 (対歳出決算総額) [県財政] | % | 23 | 0.58 | 20 | 24 | 0.98 | 13 | 1.28 |
| 121 | 人件費割合 (対歳出決算総額) [県財政] | % | 23 | 27.97 | 27 | 24 | 28.61 | 26 | 28.35 |
| 122 | 扶助費割合 (対歳出決算総額) [県財政] | % | 23 | 2.61 | 14 | 24 | 2.48 | 14 | 2.09 |
| 123 | 普通建設事業費割合 (対歳出決算総額) [県財政] | % | 23 | 20.43 | 7 | 24 | 18.51 | 12 | 14.86 |
| 124 | 歳出決算総額 (人口1人当たり) [県・市町村財政合計] | 千円 | 23 | 1,144.5 | 6 | 24 | 1,125.7 | 5 | 929.8 |
| 125 | 民生費 (人口1人当たり) [県・市町村財政合計] | 千円 | 23 | 256.8 | 4 | 24 | 262.1 | 4 | 208.5 |
| 126 | 社会福祉費 (人口1人当たり) [県・市町村財政合計] | 千円 | 23 | 62.2 | 3 | 24 | 67.7 | 2 | 53.5 |
| 127 | 老人福祉費 (65歳以上人口1人当たり) [県・市町村財政合計] | 千円 | 23 | 250 | 5 | 24 | 247.3 | 5 | 217.6 |
| 128 | 児童福祉費 (17歳以下人口1人当たり) [県・市町村財政合計] | 千円 | 23 | 486.3 | 4 | 24 | 463.3 | 4 | 394.3 |
| 129 | 生活保護費 (被保護実人員1人当たり) [県・市町村財政合計] | 千円 | 23 | 1,704.2 | 34 | 24 | 1,722.4 | 32 | 1,776.3 |
| 130 | 衛生費 (人口1人当たり) [県・市町村財政合計] | 千円 | 23 | 70.4 | 12 | 24 | 68.1 | 12 | 60.7 |
| 131 | 土木費 (人口1人当たり) [県・市町村財政合計] | 千円 | 23 | 135.7 | 6 | 24 | 126.5 | 8 | 101.7 |
| 132 | 警察費 (人口1人当たり) [県財政] | 千円 | 23 | 28.5 | 4 | 24 | 28.7 | 4 | 23.7 |
| 133 | 消防費 (人口1人当たり) [都・市町村財政合計] | 千円 | 23 | 27.3 | 4 | 24 | 32.7 | 3 | 21.6 |
| 134 | 教育費 (人口1人当たり) [県・市町村財政合計] | 千円 | 23 | 178 | 2 | 24 | 183.3 | 2 | 142.2 |
| 135 | 社会教育費 (人口1人当たり) [県・市町村財政合計] | 千円 | 23 | 13.7 | 6 | 24 | 12.3 | 10 | 10.5 |
| 136 | 災害復旧費 (人口1人当たり) [県・市町村財政合計] | 千円 | 23 | 6.3 | 14 | 24 | 10.5 | 11 | 13.3 |
| 137 | 公立小学校費 (児童1人当たり) [県・市町村財政合計] | 千円 | 23 | 1,015.0 | 1 | 24 | 1,125.5 | 1 | 782.3 |
| 138 | 公立中学校費 (生徒1人当たり) [県・市町村財政合計] | 千円 | 23 | 1,474.1 | 1 | 24 | 1,459.2 | 1 | 934.1 |
| 139 | 公立高等学校費 (生徒1人当たり) [県・市町村財政合計] | 千円 | 23 | 1,404.0 | 2 | 24 | 1,394.2 | 2 | 975.3 |
| 140 | 特殊学校費<公立> (児童・生徒1人当たり) [県・市町村財政合計] | 千円 | 23 | 9,165.2 | 1 | 24 | 9,431.4 | 2 | 6,907.3 |
| 141 | 幼稚園費 (児童1人当たり) [県・市町村財政合計] | 千円 | 23 | 192.3 | 21 | 24 | 181.2 | 23 | 202.8 |

| No. | 項 目 名 | 単位 | 高 知 県 | | | | | | 全 国 平 均 (当該年) |
|--------------|------------------------------------|----|-------|-----------|----|-------|-----------|----|---------------------|
| | | | 前 回 | | | 当 該 年 | | | |
| | | | 年次 | 指標値 | 順位 | 年次 | 指標値 | 順位 | |
| E 教 育 | | | | | | | | | |
| 142 | 小学校数 (6~11歳人口10万人当たり) | 校 | 24 | 665.3 | 1 | 25 | 649.6 | 1 | 373.2 |
| 143 | 中学校数 (12~14歳人口10万人当たり) | 校 | 24 | 643.4 | 1 | 25 | 638.6 | 1 | 344.5 |
| 144 | 高等学校数 (15~17歳人口10万人当たり) | 校 | 24 | 208.4 | 2 | 25 | 208.4 | 2 | 151.7 |
| 145 | 幼稚園数 (3~5歳人口10万人当たり) | 園 | 24 | 342.3 | 40 | 25 | 324.9 | 40 | 454.6 |
| 146 | 保育所数 (0~5歳人口10万人当たり) | 所 | 23 | 728.3 | 3 | 24 | 758.0 | 3 | 447.5 |
| 147 | 小学校数(可住地面積100km ² 当たり) | 校 | 24 | 21.97 | 16 | 25 | 21.45 | 16 | 22.05 |
| 148 | 中学校数(可住地面積100km ² 当たり) | 校 | 24 | 11.55 | 15 | 25 | 11.46 | 15 | 11.13 |
| 149 | 高等学校数(可住地面積100km ² 当たり) | 校 | 24 | 4.05 | 20 | 25 | 4.05 | 20 | 5.24 |
| 150 | 小学校女子教員割合 (対小学校教員数) | % | 24 | 70.1 | 1 | 25 | 70.1 | 1 | 62.7 |
| 151 | 中学校女子教員割合 (対中学校教員数) | % | 24 | 48.9 | 2 | 25 | 49.0 | 2 | 43.1 |
| 152 | 小学校児童数 (小学校教員1人当たり) | 人 | 24 | 11.7 | 46 | 25 | 11.63 | 46 | 14.91 |
| 153 | 中学校生徒数 (中学校教員1人当たり) | 人 | 24 | 8.88 | 47 | 25 | 9.07 | 47 | 13.04 |
| 154 | 高等学校生徒数(高等学校教員1人当たり) | 人 | 24 | 9.95 | 47 | 25 | 9.73 | 47 | 13.24 |
| 155 | 幼稚園在園者数(幼稚園教員1人当たり) | 人 | 24 | 9.47 | 43 | 25 | 8.89 | 46 | 12.20 |
| 156 | 保育所在所児数(保育所保育士1人当たり) | 人 | 23 | 6.64 | 30 | 24 | 11.46 | 15 | 6.90 |
| 157 | 公立高等学校生徒比率 (対高等学校生徒数) | % | 24 | 72.3 | 29 | 25 | 71.8 | 30 | 74.1 |
| 158 | 公立幼稚園在園者比率 (対幼稚園在園者数) | % | 24 | 23.1 | 17 | 25 | 24.2 | 17 | 24.4 |
| 159 | 公営保育所在所児比率 (対保育所在所児数) | % | 23 | 49.5 | 15 | 24 | 48.0 | 15 | 37.4 |
| 160 | 小学校児童数 (1学級当たり) | 人 | 24 | 18.1 | 47 | 25 | 17.9 | 47 | 22.9 |
| 161 | 中学校生徒数 (1学級当たり) | 人 | 24 | 22.7 | 47 | 25 | 23.3 | 47 | 27.5 |
| 162 | 幼稚園教育普及度 (幼稚園修了者数/小学校児童数(第1学年児童数)) | % | 23 | 25.8 | 46 | 24 | 27.0 | 45 | 48.6 |
| 163 | 保育所教育普及度 (保育所修了者数/小学校児童数(第1学年児童数)) | % | 23 | 69.8 | 1 | 24 | 69.1 | 2 | 46.5 |
| 164 | 不登校による小学校長期欠席児童比率 (児童千人当たり) 1) | — | 23 | 3.47 | 14 | 24 | 3.62 | 14 | 3.05 |
| 165 | 不登校による中学校長期欠席生徒比率 (生徒千人当たり) 1) | — | 23 | 32.82 | 1 | 24 | 31 | 2 | 25.32 |
| 166 | 中学校卒業者の進学率 | % | 23 | 97.1 | 22 | 24 | 97.5 | 19 | 97.1 |
| 167 | 高等学校卒業者の進学率 | % | 23 | 44.7 | 35 | 24 | 44.3 | 33 | 49.8 |
| 168 | 大学数 (人口10万人当たり) | 校 | 24 | 0.40 | 36 | 25 | 0.40 | 35 | 0.57 |
| 169 | 出身高校所在地県の大学への入学者割合 (対大学入学者数) | % | 24 | 17.2 | 40 | 25 | 18.9 | 38 | 24.4 |
| 170 | 大学収容力指数 (高卒者のうち大学進学者数) | — | 24 | 79 | 24 | 25 | 77.1 | 24 | 89.8 |
| 171 | 短期大学数 (人口10万人当たり) | 校 | 24 | 0.27 | 28 | 25 | 0.27 | 26 | 0.29 |
| 172 | 専修学校数 (人口10万人当たり) | 校 | 24 | 3.32 | 8 | 25 | 3.36 | 7 | 2.72 |
| 173 | 各種学校数 (人口10万人当たり) | 校 | 24 | 1.33 | 18 | 25 | 1.34 | 18 | 1.36 |
| 174 | 最終学歴が小学・中学卒の者の割合 (対卒業者総数) | % | 12 | 35.7 | 5 | 22 | 24.7 | 6 | 19.4 |
| 175 | 最終学歴が高校・旧中卒の者の割合 (対卒業者総数) | % | 12 | 43.6 | 42 | 22 | 41.7 | 33 | 44.1 |
| 176 | 最終学歴が短大・高専卒の者の割合 (対卒業者総数) | % | 12 | 9.1 | 39 | 22 | 11.0 | 38 | 12.3 |
| 177 | 最終学歴が大学・大学院卒の者の割合 (対卒業者総数) | % | 12 | 8.9 | 38 | 22 | 11.0 | 38 | 14.8 |
| 178 | 小学校教育費 (児童1人当たり) | 円 | 22 | 1,284,621 | 2 | 23 | 1,274,350 | 1 | 965,244 |
| 179 | 中学校教育費 (生徒1人当たり) | 円 | 22 | 1,823,460 | 1 | 23 | 1,619,919 | 1 | 1,108,830 |
| 180 | 高等学校教育費 [全日制] (生徒1人当たり) | 円 | 22 | 1,388,031 | 5 | 23 | 1,422,504 | 2 | 1,137,388 |
| 181 | 幼稚園教育費 (在園者1人当たり) | 円 | 22 | 1,221,028 | 5 | 23 | 1,250,130 | 4 | 890,197 |
| F 労 働 | | | | | | | | | |
| 182 | 労働力人口比率 (対15歳以上人口) [男] | % | 17 | 68.3 | 46 | 22 | 63.9 | 47 | 69.7 |
| 183 | 労働力人口比率 (対15歳以上人口) [女] | % | 17 | 49.0 | 21 | 22 | 46.7 | 32 | 47.8 |
| 184 | 第1次産業就業者比率 (対就業者) | % | 17 | 12.7 | 3 | 22 | 12.1 | 2 | 6.0 |
| 185 | 第2次産業就業者比率 (対就業者) | % | 17 | 19.2 | 44 | 22 | 17.1 | 45 | 24.7 |
| 186 | 第3次産業就業者比率 (対就業者) | % | 17 | 66.9 | 15 | 22 | 68.1 | 11 | 65.1 |
| 187 | 完全失業率 (完全失業者数/労働力人口) | % | 17 | 7.9 | 4 | 22 | 7.7 | 6 | 6.5 |
| 188 | 雇用者比率 (雇用者数/就業者) | % | 17 | 71.1 | 46 | 22 | 72.2 | 46 | 77.1 |

1) 年度間30日以上

出典 総務省統計局刊行「統計でみる都道府県のすがた2015」
総務省統計局刊行「社会生活統計指標2015」

| No. | 項 目 名 | 単位 | 高 知 県 | | | | | | 全 国 平 均 (当該年) |
|------------------|------------------------------------|-------|-------|----------|----|-------|---------|----|---------------------|
| | | | 前 回 | | | 当 該 年 | | | |
| | | | 年次 | 指標値 | 順位 | 年次 | 指標値 | 順位 | |
| 189 | 県内就業者比率 (対就業者) | % | 17 | 99.2 | 7 | 22 | 98.0 | 5 | 91.5 |
| 190 | 他市区町村への通勤者比率 (対就業者) | % | 17 | 22.9 | 33 | 22 | 21.8 | 36 | 31.8 |
| 191 | 他市区町村からの通勤者比率 (対就業者) | % | 17 | 22.6 | 33 | 22 | 21.6 | 36 | 30.4 |
| 192 | 就職率 (就職件数/求職者数) | % | 23 | 7.3 | 26 | 24 | 7.4 | 27 | 7.5 |
| 193 | 有効求人倍率 (求人数/求職者数) | 倍 | 23 | 0.46 | 42 | 24 | 0.48 | 46 | 0.70 |
| 194 | 充足率 (就職件数/求人数) | % | 23 | 16 | 7 | 24 | 15.3 | 3 | 11.2 |
| 195 | パートタイム就職率 [常用] (就職件数/求職者数) | % | 23 | 8.6 | 27 | 24 | 8.2 | 35 | 9.4 |
| 196 | 中高年齢者就職率 [45歳以上] (就職件数/求職者数) | % | 23 | 5.2 | 33 | 24 | 5.3 | 36 | 6.0 |
| 197 | 中高年齢者就職者比率 [45歳以上] (対就職件数) | % | 23 | 27 | 35 | 24 | 27.2 | 42 | 29.1 |
| 198 | 高齢就業者割合 [65歳以上] (対老年人口) | % | 17 | 21.7 | 23 | 22 | 20.2 | 25 | 20.2 |
| 199 | 高齢一般労働者割合 [65歳以上] (対老年人口) | % | 24 | 1.18 | 27 | 25 | 1.09 | 37 | 1.39 |
| 200 | 身体障害者就職者比率 (対就職件数千件当たり) | — | 23 | 13.62 | 40 | 24 | 12.63 | 44 | 19.16 |
| 201 | 高卒者に占める就職者の割合 (対高卒者数) | % | 23 | 16.6 | 35 | 24 | 17.8 | 31 | 20.4 |
| 202 | 高卒者に占める県外就職者の割合 (対高卒就職者数) | % | 23 | 40.9 | 5 | 24 | 35.5 | 8 | 19.8 |
| 203 | 高等学校新規卒業者の求人倍率 (対新規高卒者求職者数) | 倍 | 23 | 0.65 | 45 | 24 | 0.8 | 42 | 1.29 |
| 204 | 大学卒業者に占める就職者の割合 (対大学卒業者数) | % | 23 | 60.9 | 40 | 24 | 62.1 | 41 | 66.9 |
| 205 | 大学新規卒業者の無業者率 (対大学卒業者数) | % | 23 | 13.4 | 23 | 24 | 12.8 | 18 | 12.2 |
| 206 | 転職率 (転職者数/有業者数) | % | 19 | 4.7 | 38 | 24 | 4.3 | 39 | 4.8 |
| 207 | 離職率 (離職者数/ (継続就業者数+転職者数+離職者数)) | % | 19 | 6.3 | 3 | 24 | 5.2 | 12 | 5.0 |
| 208 | 新規就業率 (新規就業者数/有業者数) | % | 19 | 4.9 | 42 | 24 | 4.9 | 40 | 5.5 |
| 209 | 就業異動率 ((転職者数+離職者数+新規就業者数)/15歳以上人口) | % | 19 | 8.9 | 32 | 24 | 8 | 39 | 8.7 |
| 210 | 実労働時間数 (月間) [男] | 時間 | 24 | 180 | 42 | 25 | 178 | 46 | 182 |
| 211 | 実労働時間数 (月間) [女] | 時間 | 24 | 168 | 46 | 25 | 170 | 19 | 170 |
| 212 | 男性パートタイムの給与 (1時間当たり) | 円 | 24 | 976 | 35 | 25 | 985 | 35 | 1,035 |
| 213 | 女性パートタイムの給与 (1時間当たり) | 円 | 24 | 921 | 30 | 25 | 916 | 30 | 946 |
| 214 | 男性パートタイム労働者数 | 人 | 24 | 4,920 | 47 | 25 | 7,580 | 44 | — |
| 215 | 女性パートタイム労働者数 | 人 | 24 | 18,660 | 46 | 25 | 20,340 | 46 | — |
| 216 | 高等学校新規卒業者初任給 (月額) [男] | 千円 | 24 | 148.7 | 35 | 25 | 150.6 | 37 | 155.7 |
| 217 | 高等学校新規卒業者初任給 (月額) [女] | 千円 | 24 | 141.6 | 37 | 25 | 139.5 | 40 | 148.6 |
| G 文化・スポーツ | | | | | | | | | |
| 218 | 公民館数 (人口100万人当たり) | 館 | 20 | 261.9 | 14 | 23 | 266.5 | 11 | 191 |
| 219 | 図書館数 (人口100万人当たり) | 館 | 20 | 43.9 | 7 | 23 | 44.9 | 7 | 31.3 |
| 220 | 博物館数 (人口100万人当たり) | 館 | 20 | 14.2 | 13 | 23 | 17.2 | 7 | 13 |
| 221 | 青少年教育施設数 (人口100万人当たり) | 所 | 20 | 19.4 | 1 | 23 | 19.8 | 2 | 10 |
| 222 | 常設映画館数 (人口100万人当たり) | 館 | 23 | 13.2 | 16 | 24 | 14.6 | 10 | 11.5 |
| 223 | 社会体育施設数 (人口100万人当たり) | 施設 | 20 | 489 | 25 | 23 | 534.3 | 21 | 498.3 |
| 224 | 多目的運動広場数 (人口100万人当たり) | 施設 | 20 | 103.2 | 14 | 23 | 110.8 | 14 | 82.5 |
| 225 | 青少年学級・講座数 (人口100万人当たり) | 学級・講座 | 19 | 1,601.5 | 9 | 22 | 1,249.3 | 10 | 1,042.7 |
| 226 | 成人一般学級・講座数 (人口100万人当たり) | 学級・講座 | 19 | 11,560.7 | 3 | 22 | 5,832.9 | 7 | 3,366.6 |
| 227 | 女性学級・講座数 (女性人口100万人当たり) | 学級・講座 | 19 | 1,469.9 | 16 | 22 | 1,909.6 | 7 | 1,126.3 |
| 228 | 高齢者学級・講座数 (人口100万人当たり) | 学級・講座 | 19 | 1,134.1 | 5 | 22 | 1,406.2 | 2 | 514.2 |
| 229 | ボランティア活動の年間行動者率 (10歳以上) | % | — | — | — | 23 | 23.7 | 41 | 28.1 |
| 230 | スポーツの年間行動者率 (10歳以上) | % | 18 | 57.6 | 43 | 23 | 54.7 | 45 | 61.0 |
| 231 | 旅行・行楽の年間行動者率 (10歳以上) | % | 18 | 61.1 | 46 | 23 | 56.7 | 46 | 70.8 |
| 232 | 海外旅行の年間行動者率 (10歳以上) | % | 18 | 5.2 | 40 | 23 | 4.2 | 37 | 6.7 |
| 233 | 客室稼働率 | % | 24 | 55.5 | 35 | 25 | 57.0 | 38 | 62.1 |
| 234 | 一般旅券発行件数 (人口千人当たり) | 件 | 24 | 16.8 | 44 | 25 | 13.6 | 44 | 21.4 |

| No. | 項目名 | 単位 | 高知県 | | | | | | 全国平均 (当該年) |
|-------------|-----------------------------------|-----------------|-----|---------|----|-----|---------|----|---------------|
| | | | 前回 | | | 当該年 | | | |
| | | | 年次 | 指標値 | 順位 | 年次 | 指標値 | 順位 | |
| H 居住 | | | | | | | | | |
| 235 | 着工新設住宅比率（対居住世帯あり住宅数） | % | 23 | 0.9 | 47 | 24 | 0.9 | 47 | 1.6 |
| 236 | 持ち家比率（対居住世帯あり住宅数） | % | 15 | 64.7 | 32 | 20 | 66.8 | 25 | 66.7 |
| 237 | 借家比率（対居住世帯あり住宅数） | % | 15 | 33.9 | 15 | 20 | 31.4 | 23 | 31.4 |
| 238 | 民営借家比率（対居住世帯あり住宅数） | % | 15 | 25.4 | 15 | 20 | 23.7 | 21 | 23.6 |
| 239 | 空き家比率（対総住宅数） | % | - | - | - | 20 | 16.6 | 4 | 14.0 |
| 240 | 着工新設持ち家比率（対着工新設住宅戸数） | % | 23 | 55.3 | 21 | 24 | 61.1 | 8 | 48.4 |
| 241 | 着工新設貸家比率（対着工新設住宅戸数） | % | 23 | 27.6 | 36 | 24 | 22.1 | 44 | 34.0 |
| 242 | 一戸建住宅比率（対居住世帯あり住宅数） | % | 15 | 70.7 | 25 | 20 | 71.5 | 20 | 66.2 |
| 243 | 共同住宅比率（対居住世帯あり住宅数） | % | 15 | 25.1 | 23 | 20 | 24.7 | 30 | 30.8 |
| 244 | 住宅の敷地面積（1住宅当たり） | m ² | 15 | 204 | 43 | 20 | 203 | 43 | 292 |
| 245 | 持ち家住宅の延べ面積（1住宅当たり） | m ² | 15 | 119.9 | 37 | 20 | 115.3 | 39 | 133.6 |
| 246 | 借家住宅の延べ面積（1住宅当たり） | m ² | 15 | 50.4 | 25 | 20 | 50.8 | 16 | 49.0 |
| 247 | 持ち家住宅の量数（1住宅当たり） | 量 | 15 | 37.98 | 40 | 20 | 37.87 | 40 | 43.87 |
| 248 | 借家住宅の量数（1住宅当たり） | 量 | 15 | 18.79 | 25 | 20 | 19.36 | 14 | 18.73 |
| 249 | 着工新設持ち家住宅の床面積（1住宅当たり） | m ² | 23 | 117.0 | 46 | 24 | 118.7 | 41 | 125.9 |
| 250 | 着工新設貸家住宅の床面積（1住宅当たり） | m ² | 23 | 51.3 | 37 | 24 | 55.7 | 10 | 53.4 |
| 251 | 居室数（1住宅当たり）＜持ち家＞ | 室 | 15 | 6.01 | 33 | 20 | 5.90 | 33 | 6.18 |
| 252 | 居室数（1住宅当たり）＜借家＞ | 室 | 15 | 3.12 | 12 | 20 | 3.11 | 7 | 2.90 |
| 253 | 持ち家住宅の量数（1人当たり） | 量 | 15 | 13.85 | 26 | 20 | 14.56 | 27 | 14.78 |
| 254 | 借家住宅の量数（1人当たり） | 量 | 15 | 9.62 | 7 | 20 | 9.80 | 9 | 9.37 |
| 255 | 水洗トイレのある住宅比率（対居住世帯あり住宅数） | % | 15 | 67.9 | 44 | 20 | 72.9 | 46 | 88.1 |
| 256 | 浴室のある住宅比率（対居住世帯あり住宅数） | % | 15 | 96.8 | 34 | 20 | 19.36 | 14 | 96.8 |
| 257 | 最低居住面積水準以上世帯割合 | % | - | - | - | 20 | 93.5 | 30 | 93.3 |
| 258 | 家計を主に支える者が雇用者である普通世帯比率【通勤時間90分以上】 | % | 15 | 4.4 | 46 | 20 | 6.7 | 31 | 12.9 |
| 259 | 公営賃貸住宅の家賃（1か月3.3㎡当たり） | 円 | 24 | 993 | 40 | 25 | 1,015 | 37 | 1,456 |
| 260 | 民営賃貸住宅の家賃（1か月3.3㎡当たり） | 円 | 24 | 3,692 | 37 | 25 | 3,664 | 37 | 4,283 |
| 261 | 着工居住用建築物工事費予定額（床面積1㎡当たり） | 千円 | 23 | 163.1 | 21 | 24 | 164.1 | 19 | 162.3 |
| 262 | 都市ガス供給区域内世帯比率（対一般世帯数） | % | 23 | 28.9 | 42 | 24 | 29.3 | 42 | 52.1 |
| 263 | 都市ガス販売量 | 万MJ | 23 | 95,246 | 46 | 24 | 95,929 | 46 | - |
| 264 | ガソリン販売量 | kl | 24 | 263,335 | 47 | 25 | 262,856 | 47 | - |
| 265 | 上水道給水人口比率 | % | 23 | 92.4 | 39 | 24 | 92.6 | 39 | 95.7 |
| 266 | 下水道普及率 | % | 23 | 44.3 | 42 | 24 | 44.9 | 37 | 66.5 |
| 267 | 屎処理人口比率 | % | 22 | 24.3 | 6 | 24 | 22.7 | 6 | 10.9 |
| 268 | ごみのリサイクル率 | % | 22 | 24.4 | 8 | 24 | 23.2 | 11 | 19.7 |
| 269 | ごみ埋立率 | % | 22 | 5 | 47 | 24 | 5 | 46 | 12.9 |
| 270 | 最終処分場残余容量 | 千m ³ | 22 | 650.0 | 38 | 24 | 631.0 | 36 | - |
| 271 | 小売店数（人口千人当たり） | 店 | 21 | 13 | 2 | 23 | 11 | 2 | 9 |
| 272 | 大型小売店数（人口10万人当たり） | 店 | 21 | 13.39 | 32 | 23 | 14.91 | 10 | 13.56 |
| 273 | 百貨店・総合スーパー数（人口10万人当たり） | 店 | 21 | 1.56 | 39 | 23 | 1.45 | 8 | 1.21 |
| 274 | セルフサービス事業所数（人口10万人当たり） | 所 | 19 | 120.80 | 27 | 23 | 131.30 | 6 | 113.8 |
| 275 | コンビニエンスストア数（人口10万人当たり） | 所 | 19 | 26.8 | 43 | 23 | 20.6 | 37 | 23.8 |
| 276 | 飲食店数（人口千人当たり） | 店 | 21 | 6.69 | 3 | 23 | 6.16 | 2 | 4.7 |
| 277 | 理容・美容所数（人口10万人当たり） | 所 | 23 | 407.3 | 6 | 24 | 412.5 | 6 | 332.50 |
| 278 | クリーニング所数（人口10万人当たり） | 所 | 23 | 85 | 39 | 24 | 79.9 | 42 | 99.5 |
| 279 | 公衆浴場数（人口10万人当たり） | 所 | 23 | 2 | 27 | 24 | 1.3 | 33 | 3.9 |
| 280 | 郵便局数（可住地面積100km ² 当たり） | 局 | 24 | 27.8 | 13 | 25 | 27.8 | 13 | 25.6 |
| 281 | 住宅用電話加入数（人口千人当たり） | 加入 | 24 | 216.5 | 3 | 25 | 206.9 | 2 | 153.3 |
| 282 | 携帯電話契約数（人口千人当たり） | 契約 | 24 | 876.5 | 40 | 24 | 876.5 | 40 | 967.3 |
| 283 | 道路実延長（総面積1km ² 当たり） | km | 23 | 1.95 | 45 | 24 | 1.95 | 45 | 4.33 |
| 284 | 主要道路実延長（総面積1km ² 当たり） | km | 23 | 0.44 | 38 | 24 | 0.44 | 38 | 0.63 |

1) 普通世帯千世帯当たり

2) 新規項目

出典 総務省統計局刊行「統計でみる都道府県のすがた2015」
総務省統計局刊行「社会生活統計指標2015」

| No. | 項 目 名 | 単位 | 高 知 県 | | | | | | 全 国 平 均 (当該年) |
|----------------|---|----------------|-------|----------|----|-------|----------|----|---------------------|
| | | | 前 回 | | | 当 該 年 | | | |
| | | | 年次 | 指標値 | 順位 | 年次 | 指標値 | 順位 | |
| 285 | 主要道路舗装率(对主要道路実延長) | % | 23 | 99.1 | 13 | 24 | 99.3 | 11 | 97.7 |
| 286 | 市町村道舗装率(对市町村道実延長) | % | 23 | 81.9 | 29 | 24 | 82.2 | 29 | 81.2 |
| 287 | 保有自動車数(人口千人当たり) | 台 | 24 | 739.4 | 29 | 25 | 750.2 | 29 | 730.0 |
| 288 | 自家用乗用車数(人口千人当たり) | 台 | 24 | 506 | 34 | 25 | 517.5 | 34 | 539.2 |
| 289 | 市街化調整区域面積比率(对都市計画区域指定面積) | % | 22 | 26.6 | 30 | 23 | 26.6 | 30 | - |
| 290 | 住居専用地域面積比率(对用途地域面積) | % | 22 | 43.7 | 8 | 23 | 43.7 | 8 | - |
| 291 | 工業専用地域面積比率(对用途地域面積) | % | 22 | 3.1 | 43 | 23 | 3.1 | 43 | - |
| 292 | 都市公園面積(人口1人当たり) | m ² | 23 | 8.97 | 30 | 24 | 9.04 | 31 | - |
| 293 | 都市公園数(可住地面積100km ² 当たり) | 所 | 23 | 70.66 | 18 | 24 | 70.74 | 18 | - |
| I 健康・医療 | | | | | | | | | |
| 294 | 有訴者率(人口千人当たり) | - | 19 | 335.7 | 17 | 22 | 323.7 | 21 | 319.9 |
| 295 | 通院者率(人口千人当たり) | - | 19 | 352.3 | 8 | 22 | 389.1 | 7 | 371.3 |
| 296 | 一般病院年間新入院患者数(人口10万人当たり) | 人 | 23 | 14,299.6 | 4 | 24 | 14,705.6 | 2 | 12,340.0 |
| 297 | 一般病院の1日平均外来患者数(人口10万人当たり) | 人 | 23 | 1,697.1 | 1 | 24 | 1,687.3 | 1 | 1,115.8 |
| 298 | 一般病院の1日平均入院患者数(人口10万人当たり) | 人 | 23 | 1,865.4 | 1 | 24 | 1,872.2 | 1 | 940.1 |
| 299 | 標準化死亡率〔基準人口=昭和5年〕(人口千人当たり) | - | 17 | 2.28 | 5 | 22 | 1.98 | 8 | 1.88 |
| 300 | 平均余命〔0歳・男〕 | 年 | 17 | 77.93 | 44 | 22 | 78.91 | 42 | 79.51 |
| 301 | 平均余命〔0歳・女〕 | 年 | 17 | 85.87 | 21 | 22 | 86.47 | 21 | 86.39 |
| 302 | 平均余命〔65歳・男〕 | 年 | 17 | 18.24 | 28 | 22 | 18.69 | 34 | 18.80 |
| 303 | 平均余命〔65歳・女〕 | 年 | 17 | 23.83 | 9 | 22 | 24.04 | 19 | 23.92 |
| 304 | 生活習慣病による死亡者数(人口10万人当たり) | 人 | 24 | 753.5 | 2 | 25 | 748.0 | 2 | 608.8 |
| 305 | 悪性新生物による死亡者数(人口10万人当たり) | 人 | 24 | 344.6 | 7 | 25 | 341.9 | 9 | 307.9 |
| 306 | 糖尿病による死亡者数(人口10万人当たり) | 人 | 24 | 14.4 | 8 | 25 | 15.0 | 7 | 12.1 |
| 307 | 高血圧性疾患による死亡者数(人口10万人当たり) | 人 | 24 | 5.1 | 33 | 25 | 4.3 | 39 | 6.0 |
| 308 | 心疾患〔高血圧性を除く〕による死亡者数(人口10万人当たり) | 人 | 24 | 249.1 | 1 | 25 | 245.3 | 1 | 174.5 |
| 309 | 脳血管疾患による死亡者数(人口10万人当たり) | 人 | 24 | 140.3 | 9 | 25 | 141.5 | 6 | 108.3 |
| 310 | 妊婦、分娩及び産じょくによる死亡率(産科的破傷風を含まない)(出産数10万当たり) | - | 24 | 0.0 | 22 | 25 | 0.0 | 22 | - |
| 311 | 死産率(死産数/〔出生数+死産数〕)(出産数千当たり) | - | 24 | 28.2 | 4 | 25 | 23.21 | - | 23.2 |
| 312 | 周産期死亡率(死産数(妊娠22週以後)+早期新生児死亡数)÷出生数(1) | - | 24 | 4.6 | 10 | 25 | 4.9 | 3 | 3.8 |
| 313 | 新生児死亡率(新生児死亡数÷出生数)(出生数千当たり) | - | 24 | 1.5 | 7 | 25 | 1.3 | 10 | 1.1 |
| 314 | 乳児死亡率(乳児死亡数÷出生数)(出生数千当たり) | - | 24 | 2.5 | 13 | 25 | 2.7 | 8 | 2.2 |
| 315 | 2,500g未満出生率(2,500g未満の出生数÷出生数) | 1) | 24 | 112.4 | 2 | 25 | 106.9 | 3 | - |
| 316 | 平均身長(中学2年・男) | cm | 24 | 159.3 | 25 | 25 | 159.1 | 32 | - |
| 317 | 平均身長(中学2年・女) | cm | 24 | 154.2 | 43 | 25 | 154.2 | 39 | - |
| 318 | 平均体重(中学2年・男) | kg | 24 | 49.6 | 13 | 25 | 49.2 | 12 | - |
| 319 | 平均体重(中学2年・女) | kg | 24 | 47.5 | 21 | 25 | 47.6 | 14 | - |
| 320 | 一般病院数(人口10万人当たり) | 施設 | 23 | 16.4 | 1 | 24 | 16.1 | 1 | 7.0 |
| 321 | 一般診療所数(人口10万人当たり) | 施設 | 23 | 76.5 | 26 | 24 | 76.3 | 28 | 79.6 |
| 322 | 精神科病院数(人口10万人当たり) | 施設 | 23 | 1.7 | 8 | 24 | 1.6 | 9 | 1.1 |
| 323 | 歯科診療所数(人口10万人当たり) | 施設 | 23 | 48.2 | 21 | 24 | 48.7 | 21 | 48.8 |
| 324 | 一般病院数(可住地面積100km ² 当たり) | 施設 | 23 | 10.7 | 8 | 24 | 10.4 | 8 | 8.0 |
| 325 | 一般診療所数(可住地面積100km ² 当たり) | 施設 | 23 | 50 | 33 | 24 | 49.5 | 34 | 112.4 |
| 326 | 歯科診療所数(可住地面積100km ² 当たり) | 施設 | 23 | 31.5 | 31 | 24 | 31.5 | 31 | 75.6 |
| 327 | 一般病院病床数(人口10万人当たり) | 床 | 23 | 2,198.2 | 1 | 24 | 2,201.7 | 1 | 1,168.6 |
| 328 | 精神病床数(人口10万人当たり) | 床 | 23 | 501.6 | 6 | 24 | 489.0 | 7 | 322.2 |
| 329 | 介護療養型医療施設数(65歳以上人口10万人当たり) | 所 | 23 | 22.7 | 2 | 24 | 19.9 | 2 | 7.3 |
| 330 | 医療施設に従事する医師数(人口10万人当たり) | 人 | 22 | 274.1 | 5 | 24 | 284.4 | 4 | 230.3 |
| 331 | 医療施設に従事する歯科医師数(人口10万人当たり) | 人 | 22 | 62.1 | 32 | 24 | 65.4 | 29 | 70.9 |
| 332 | 医療施設に従事する看護師数(人口10万人当たり) | 人 | 22 | 1,434.1 | 1 | 24 | 1,484.3 | 1 | 1,022.0 |
| 333 | 一般病院常勤医師数(100病床当たり) | 人 | 23 | 8.2 | 45 | 24 | 8.5 | 44 | 11.2 |

1) 出生数千当たり

出典 総務省統計局刊行「統計でみる都道府県のすがた2015」
総務省統計局刊行「社会生活統計指標2015」

| No. | 項 目 名 | 単位 | 高 知 県 | | | | | | 全 国 平 均 (当該年) |
|------------------|--------------------------------------|----|-------|------------|----|-------|------------|----|---------------------|
| | | | 前 回 | | | 当 該 年 | | | |
| | | | 年次 | 指標値 | 順位 | 年次 | 指標値 | 順位 | |
| 334 | 一般病院看護師・准看護師数(100病床当たり) | 人 | 23 | 52.6 | 47 | 24 | 53.6 | 47 | 62.3 |
| 335 | 一般病院外来患者数(常勤医師1人1日当たり) | 人 | 23 | 9.4 | 20 | 24 | 9 | 19 | 8.9 |
| 336 | 一般病院在院患者数(常勤医師1人1日当たり) | 人 | 23 | 10.3 | 3 | 24 | 10 | 3 | 7.4 |
| 337 | 一般病院在院患者数(看護師・准看護師1人1日当たり) | 人 | 23 | 1.6 | 1 | 24 | 1.6 | 1 | 1.3 |
| 338 | 一般病院病床利用率(在院患者延べ数/一般病床延べ数) | % | 23 | 84.9 | 4 | 24 | 85 | 4 | 80.0 |
| 339 | 一般病院平均在院日数(入院患者1人当たり) | 日 | 23 | 47.6 | 1 | 24 | 46.5 | 1 | 27.5 |
| 340 | 保健師数(人口10万人当たり) | 人 | 22 | 57.3 | 5 | 24 | 64.2 | 4 | - |
| 341 | 救急告示病院・一般診療所数(人口10万人当たり) | 施設 | 20 | 5.0 | 10 | 23 | 5.4 | 7 | 3.9 |
| 342 | 救急自動車数(人口10万人当たり) | 台 | 24 | 8.5 | 2 | 25 | 8.7 | 2 | 5.9 |
| 343 | 年間救急出場件数(人口千人当たり) | 件 | 23 | 50.4 | 3 | 24 | 51.1 | 3 | 42.7 |
| 344 | 薬局数(人口10万人当たり) | 所 | 23 | 52.6 | 5 | 24 | 52.0 | 8 | 44.8 |
| 345 | 薬局数(可住地面積100km ² 当たり) | 所 | 23 | 34.4 | 26 | 24 | 33.7 | 27 | 59.9 |
| 346 | 医薬品販売業数(人口10万人当たり) | 所 | 23 | 45.3 | 19 | 24 | 44.9 | 18 | 43.4 |
| 347 | 医薬品販売業数(可住地面積100km ² 当たり) | 所 | 23 | 29.6 | 34 | 24 | 29.1 | 35 | 52.9 |
| J 福祉・社会保障 | | | | | | | | | |
| 348 | 生活保護被保護実人員(人口千人当たり) | 人 | 23 | 27.41 | 3 | 24 | 28.36 | 3 | 14.16 |
| 349 | 生活保護教育扶助人員(人口千人当たり) | 人 | 23 | 1.82 | 6 | 24 | 1.82 | 5 | 0.99 |
| 350 | 生活保護医療扶助人員(人口千人当たり) | 人 | 23 | 23.30 | 3 | 24 | 24.20 | 3 | 11.49 |
| 351 | 生活保護住宅扶助人員(人口千人当たり) | 人 | 23 | 20.78 | 4 | 24 | 21.64 | 4 | 11.28 |
| 352 | 生活保護介護扶助人員(人口千人当たり) | 人 | 23 | 3.61 | 3 | 24 | 3.83 | 3 | 1.91 |
| 353 | 生活保護被保護高齢者数(65歳以上人口千人当たり) | 人 | 22 | 36.8 | 7 | 23 | 39.2 | 6 | 21.7 |
| 354 | 身体障害者手帳交付数(人口千人当たり) | 人 | 23 | 59.6 | 3 | 24 | 59.8 | 3 | 46.1 |
| 355 | 保護施設数(医療保護施設を除く)(生活保護被保護実人員10万人当たり) | 所 | 23 | 9.6 | 37 | 24 | 9.4 | 33 | 20.8 |
| 356 | 老人ホーム数(65歳以上人口10万人当たり) | 所 | 23 | 42.7 | 29 | 24 | 28.36 | 3 | 56.6 |
| 357 | 老人福祉センター数(65歳以上人口10万人当たり) | 所 | 23 | 9.1 | 14 | 24 | 9.3 | 13 | 7.5 |
| 358 | 介護老人福祉施設数(65歳以上人口10万人当たり) | 所 | 23 | 23.2 | 21 | 24 | 22.1 | 27 | 22.5 |
| 359 | 児童福祉施設数(人口10万人当たり) | 所 | 23 | 3.8 | 2 | 24 | 3.2 | 3 | 1.8 |
| 360 | 生活保護施設定員数(生活保護被保護実人員千人当たり) | 人 | 23 | 6.4 | 37 | 24 | 6.30 | 36 | 17.9 |
| 361 | 生活保護施設在所者数(生活保護被保護実人員千人当たり) | 人 | 23 | 5.40 | 40 | 24 | 5.9 | 35 | 17.5 |
| 362 | 老人ホーム定員数(65歳以上人口千人当たり) | 人 | 23 | 27.1 | 25 | 24 | 26 | 33 | 28.9 |
| 363 | 老人ホーム在所者数(65歳以上人口千人当たり) | 人 | 23 | 25.8 | 25 | 24 | 25 | 30 | 26.9 |
| 364 | 民生委員(児童委員)数(人口10万人当たり) | 人 | 23 | 319.8 | 1 | 24 | 322.3 | 1 | 221.2 |
| 365 | 母子自立支援員数(人口10万人当たり) | 人 | 24 | 0.93 | 40 | 25 | 0.9 | 40 | 1.55 |
| 366 | 訪問介護利用者数(訪問介護1事業所当たり) | 人 | 23 | 29.7 | 39 | 24 | 30.88 | 29 | 32.4 |
| 367 | 民生委員(児童委員)相談・支援件数 1) | 件 | 23 | 28.8 | 30 | 24 | 30.0 | 26 | 32.6 |
| 368 | 児童相談所受付件数(人口千人当たり) | 件 | 23 | 3.6 | 10 | 24 | 3.3 | 14 | 2.9 |
| 369 | 1人当たりの国民医療費 | 円 | 20 | 361000 | 1 | 23 | 398000.0 | 1 | 22.5 |
| 370 | 後期高齢者医療費(被保険者1人当たり) | 円 | 23 | 1097913.0 | 2 | 24 | 1107185.0 | 2 | 911659.0 |
| 371 | 国民年金被保険者数[第1号](20~59歳人口千人当たり) | 人 | 22 | 337 | 7 | 24 | 331.20 | 5 | 293.70 |
| 372 | 国民年金被保険者数[第3号](20~59歳人口千人当たり) | 人 | 22 | 111.4 | 47 | 24 | 107.7 | 47 | 145.10 |
| 373 | 国民健康保険被保険者数(人口千人当たり) | 人 | 23 | 285.9 | 15 | 24 | 281.9 | 14 | 269.3 |
| 374 | 国民健康保険受診率(被保険者千人当たり) | — | 23 | 986.9 | 27 | 24 | 10011.2 | 30 | 10,134.0 |
| 375 | 国民健康保険診療費(被保険者1人当たり) | 円 | 23 | 284,545 | 12 | 24 | 289,922 | 12 | 262,512 |
| 376 | 全国健康保険協会管掌健康保険加入者数(人口千人当たり) | 人 | 22 | 330 | 20 | 24 | 336 | 20 | 303 |
| 377 | 全国健康保険協会管掌健康保険受診率(被保険者千人当たり) | — | 22 | 6,761.5 | 22 | 24 | 6,898.1 | 23 | 6,919.1 |
| 378 | 全国健康保険協会管掌健康保険受診率(被扶養者千人当たり) | — | 22 | 7567.02 | 31 | 24 | 7715.21 | 30 | 7878.65 |
| 379 | 全国健康保険協会管掌健康保険医療費(被保険者1人当たり) | 円 | 22 | 143298 | 16 | 24 | 149301 | 14 | 145234 |
| 380 | 全国健康保険協会管掌健康保険医療費(被扶養者1人当たり) | 円 | 22 | 156,757.00 | 12 | 24 | 160,378.00 | 13 | 155,800.00 |
| 381 | 雇用保険受給率(对被保険者数) | % | 23 | 3 | 9 | 24 | 2 | 5 | 2 |
| 382 | 労働者災害補償保険給付率(対適用労働者数) | % | 23 | 20 | 1 | 24 | 20 | 1 | 8 |

1) 民生委員(児童委員)1人当たり

出典 総務省統計局刊行「統計でみる都道府県のすがた2015」
総務省統計局刊行「社会生活統計指標2015」

| No. | 項目名 | 単位 | 高知県 | | | | | | 全国平均 (当該年) |
|-------------|--|----|-----|---------|----|-----|---------|----|---------------|
| | | | 前回 | | | 当該年 | | | |
| | | | 年次 | 指標値 | 順位 | 年次 | 指標値 | 順位 | |
| 383 | 労働災害発生の頻度 | — | 23 | 3.04 | 2 | 24 | 2.04 | 9 | 1.68 |
| 384 | 労働災害の重さの程度 | — | 23 | 1.32 | 1 | 24 | 1.67 | 1 | 0.13 |
| K 安全 | | | | | | | | | |
| 385 | 消防署数(可住地面積100km ² 当たり) | 署 | 24 | 4.8 | 21 | 25 | 4.8 | 20 | 5.7 |
| 386 | 消防団・分団数(可住地面積100km ² 当たり) | 団 | 24 | 27.7 | 12 | 25 | 27.6 | 12 | 24.9 |
| 387 | 消防ポンプ自動車等現有数(人口10万人当たり) | 台 | 24 | 128.2 | 15 | 25 | 129.5 | 14 | 104.2 |
| 388 | 消防水利数(人口10万人当たり) | 所 | 24 | 1,743.4 | 39 | 25 | 1,804.8 | 37 | 2,234.2 |
| 389 | 消防定員数(人口10万人当たり) | 人 | 24 | 150.8 | 5 | 25 | 153 | 5 | 130.4 |
| 390 | 消防機関出動回数(人口10万人当たり) | 回 | 23 | 2,132.1 | 38 | 24 | 2,126.6 | 36 | 2,847.3 |
| 391 | 火災のための消防機関出動回数(人口10万人当たり) | 回 | 23 | 94.2 | 11 | 24 | 66 | 25 | 70.1 |
| 392 | 火災出火件数(人口10万人当たり) | 件 | 23 | 53.3 | 3 | 24 | 40.3 | 8 | 35.1 |
| 393 | 建物火災出火件数(人口10万人当たり) | 件 | 23 | 24.9 | 6 | 24 | 23.7 | 7 | 20 |
| 394 | 火災死傷者数(人口10万人当たり) | 人 | 23 | 7.39 | 18 | 24 | 6.78 | 19 | 6.59 |
| 395 | 火災死傷者数(建物火災100件当たり) | 人 | 23 | 29.6 | 37 | 24 | 28.7 | 39 | 32.9 |
| 396 | 建物火災損害額(人口1人当たり) | 円 | 23 | 551 | 36 | 24 | 543 | 34 | 717 |
| 397 | 建物火災損害額(建物火災1件当たり) | 万円 | 23 | 221 | 43 | 24 | 229.4 | 42 | 356.3 |
| 398 | 立体横断施設数(道路実延長千km当たり) | 所 | 23 | 3.61 | 46 | 24 | 3.6 | 46 | 12.66 |
| 399 | 横断歩道数(道路実延長千km当たり) | 本 | 23 | 549.6 | 38 | 24 | 553.8 | 38 | 959.8 |
| 400 | 信号機設置数(道路実延長千km当たり) | 基 | 23 | 106.5 | 39 | 24 | 107.0 | 39 | 173.1 |
| 401 | 交通事故発生件数(道路実延長千km当たり) | 件 | 23 | 246.3 | 40 | 24 | 236.1 | 40 | 568.5 |
| 402 | 交通事故発生件数(人口10万人当たり) | 件 | 24 | 435.6 | 34 | 25 | 397.2 | 34 | 512.0 |
| 403 | 交通事故死傷者数(人口10万人当たり) | 人 | 24 | 493.4 | 36 | 25 | 449.9 | 37 | 644.2 |
| 404 | 交通事故死者数(人口10万人当たり) | 人 | 24 | 7 | 2 | 25 | 5.6 | 4 | 4.3 |
| 405 | 道路交通法違反検挙件数(人口千人当たり) | 件 | 23 | 69.9 | 12 | 24 | 67.1 | 13 | 56.9 |
| 406 | 警察署・交番・駐在所数(可住地面積100km ² 当たり) | 所 | 24 | 10.4 | 30 | 25 | 10.4 | 30 | 15.2 |
| 407 | 警察官数(人口千人当たり) | 人 | 24 | 2.13 | 8 | 25 | 2.14 | 8 | 1.89 |
| 408 | 刑法犯認知件数(人口千人当たり) | 件 | 23 | 10.56 | 16 | 24 | 9.42 | 18 | 9.11 |
| 409 | 窃盗犯認知件数(人口千人当たり) | 件 | 23 | 8.05 | 16 | 24 | 7.15 | 19 | 6.84 |
| 410 | 刑法犯検挙率(認知件数1件当たり) | % | 23 | 34.6 | 28 | 24 | 34.4 | 32 | 38.1 |
| 411 | 窃盗犯検挙率(認知件数1件当たり) | % | 23 | 31.1 | 32 | 24 | 30.8 | 32 | 34.8 |
| 412 | 災害被害額(人口1人当たり) | 円 | 23 | 29,749 | 9 | 24 | 5,660 | 9 | 4,946 |
| 413 | 不慮の事故による死亡者数(人口10万人当たり) | 人 | 24 | 56.6 | 1 | 25 | 55.8 | 1 | 36.3 |
| 414 | 公害苦情件数(人口10万人当たり) | 件 | 23 | 26.6 | 39 | 24 | 23.1 | 42 | 41.2 |
| 415 | ばい煙発生施設数 | 件 | 23 | 1,138 | 46 | 24 | 1,157 | 46 | — |
| 416 | 一般粉じん発生施設数 | 件 | 23 | 784 | 32 | 24 | 780 | 32 | — |
| 417 | 水質汚濁防止法上の特定事業場数 | 件 | 21 | 3,203 | 40 | 23 | 3,049 | 41 | — |
| 418 | 民間生命保険保有契約件数(人口千人当たり) | 件 | 23 | 1,078.4 | 31 | 25 | 1,246.0 | 28 | 1,606.1 |
| 419 | 民間生命保険保険金額(保有契約1件当たり) | 万円 | 23 | 655.5 | 25 | 25 | 560.4 | 29 | 556.7 |
| 420 | 民間生命保険保険金額(1世帯当たり) | 万円 | 23 | 1,664.4 | 38 | 25 | 1,616.0 | 42 | 1,986.0 |
| 421 | 火災保険住宅物件・一般物件新契約件数(一般世帯千世帯当たり) | 件 | 23 | 99.7 | 44 | 24 | 103.5 | 43 | 128.4 |
| 422 | 火災保険住宅物件・一般物件受取保険金額(保有契約1件当たり) | 万円 | 23 | 54.7 | 46 | 24 | 54.8 | 46 | 76.0 |

出典 総務省統計局刊行「統計でみる都道府県のすがた2015」
総務省統計局刊行「社会生活統計指標2015」

| No. | 項 目 名 | 単位 | 高 知 県 | | | | | | 全 国 平 均 (当該年) |
|--------------|---|----|-------|--------|----|-------|--------|----|---------------------|
| | | | 前 回 | | | 当 該 年 | | | |
| | | | 年次 | 指標値 | 順位 | 年次 | 指標値 | 順位 | |
| Ⅰ 家 計 | | | | | | | | | |
| 423 | 実収入（1世帯当たり1か月間）〔勤労者世帯〕 | 千円 | 24 | 585.7 | 6 | 25 | 553.6 | 19 | 525.4 |
| 424 | 世帯主収入（1世帯当たり1か月間）〔勤労者世帯〕 | 千円 | 24 | 401.9 | 22 | 25 | 372.3 | 41 | 409.8 |
| 425 | 消費支出（1世帯当たり1か月間）〔二人以上の世帯〕 | 千円 | 24 | 309.3 | 7 | 25 | 286 | 26 | 288.9 |
| 426 | 食料費割合（対消費支出）〔二人以上の世帯〕 | % | 24 | 22.6 | 32 | 25 | 23.2 | 26 | 23.4 |
| 427 | 住居費割合（対消費支出）〔二人以上の世帯〕 | % | 24 | 6.9 | 21 | 25 | 7.6 | 11 | 6.2 |
| 428 | 光熱・水道費割合（対消費支出）〔二人以上の世帯〕 | % | 24 | 7.2 | 39 | 25 | 7.5 | 34 | 8.1 |
| 429 | 家具・家事用品費割合（対消費支出）〔二人以上の世帯〕 | % | 24 | 2.9 | 47 | 25 | 3 | 44 | 3.5 |
| 430 | 被服及び履物費割合（対消費支出）〔二人以上の世帯〕 | % | 24 | 3.4 | 45 | 25 | 3.2 | 46 | 4.0 |
| 431 | 保健医療費割合（対消費支出）〔二人以上の世帯〕 | % | 24 | 4.2 | 25 | 25 | 4.1 | 31 | 4.2 |
| 432 | 交通・通信費割合（対消費支出）〔二人以上の世帯〕 | % | 24 | 14.6 | 17 | 25 | 15.5 | 14 | 14.5 |
| 433 | 教育費割合（対消費支出）〔二人以上の世帯〕 | % | 24 | 4.2 | 16 | 25 | 3.3 | 31 | 3.8 |
| 434 | 教養娯楽費割合（対消費支出）〔二人以上の世帯〕 | % | 24 | 8.8 | 39 | 25 | 7.7 | 47 | 9.7 |
| 435 | 平均消費性向（消費支出／可処分所得）〔勤労者世帯〕 | % | 24 | 74.7 | 24 | 25 | 71.1 | 33 | 74.4 |
| 436 | 貯蓄現在高（1世帯当たり）〔二人以上の世帯〕 | 千円 | 16 | 16,636 | 12 | 21 | 12,153 | 36 | 14,524 |
| 437 | 預貯金現在高割合（対貯蓄現在高）〔二人以上の世帯〕 | % | 16 | 60.5 | 34 | 21 | 67.0 | 2 | 62.1 |
| 438 | 生命保険現在高割合（対貯蓄現在高）〔二人以上の世帯〕 | % | 16 | 29.7 | 14 | 21 | 24.4 | 27 | 25.1 |
| 439 | 有価証券現在高割合（対貯蓄現在高）〔二人以上の世帯〕 | % | 16 | 9.2 | 20 | 21 | 8.1 | 38 | 11.3 |
| 440 | 負債現在高（1世帯当たり）〔二人以上の世帯〕 | 千円 | 16 | 3,895 | 44 | 21 | 3,774 | 41 | 4,786 |
| 441 | 住宅・土地のための負債割合（対負債現在高）〔二人以上の世帯〕 | % | 16 | 76.4 | 44 | 21 | 82.2 | 30 | 83.8 |
| 442 | 自動車所有数量（千世帯当たり）〔二人以上の世帯〕 | 台 | 16 | 1,654 | 30 | 21 | 1,596 | 33 | 1,663 |
| 443 | 電子レンジ（電子オーブンレンジを含む）所有数量（千世帯当たり）〔二人以上の世帯〕 | 台 | 16 | 1,003 | 43 | 21 | 998 | 44 | 1,037 |
| 444 | ルームエアコン所有数量（千世帯当たり）〔二人以上の世帯〕 | 台 | 16 | 2,443 | 28 | 21 | 2,471 | 33 | 2,493 |
| 445 | ステレオセットまたはCD・MDラジオカセット所有数量（千世帯当たり）〔二人以上の世帯〕 | 台 | 16 | 1,072 | 43 | 21 | 884 | 45 | 1,095 |
| 446 | ピアノ所有数量（千世帯当たり）〔二人以上の世帯〕 | 台 | 16 | 233 | 37 | 21 | 225 | 40 | 266 |
| 447 | 携帯電話（PHSを含む）所有数量（千世帯当たり）〔二人以上の世帯〕 | 台 | 16 | 1,647 | 40 | 21 | 1,938 | 42 | 2,118 |
| 448 | パソコン所有数量（千世帯当たり）〔二人以上の世帯〕 | 台 | 16 | 744 | 44 | 21 | 903 | 43 | 1,106 |

出典 総務省統計局刊行「統計でみる都道府県のすがた2015」
総務省統計局刊行「社会生活統計指標2015」

高知県における男女共同参画関連指標

| No. | 項 目 名 | 今 回 | | | | 調査時点 | 前 回 | |
|-----|------------------------------|-----|----------|----------|---------|----------|-----|---------|
| | | 年次 | 総 数 人 | 女性数 人 | 比率 % | | 年次 | 比率 % |
| 449 | 高知県議会議員における女性議員の割合 | 26 | 36 | 2 | 5.6% | 26.12.31 | 25 | 5.6% |
| 450 | 高知県の審議会等における女性委員の割合 | 26 | 1,250 | 419 | 33.5% | 26.5.1 | 25 | 33.8% |
| 451 | 地方自治法に基づく審議会等の女性委員の割合 | 26 | 585 | 158 | 27.0% | 26.5.1 | 25 | 27.7% |
| 452 | 高知県の行政委員会における女性委員の割合 | 26 | 67 | 16 | 23.9% | 26.5.1 | 25 | 22.4% |
| 453 | 高知県職員における女性職員の割合(知事部局) | 26 | 3,333 | 1,018 | 30.5% | 26.4.1 | 25 | 29.7% |
| 454 | 高知県職員の管理職における女性の割合 | 26 | 235 | 15 | 6.4% | 26.5.1 | 25 | 6.7% |
| 455 | 市町村議会議員における女性議員の割合 | 26 | 443 | 48 | 10.8% | 26.12.31 | 25 | 9.6% |
| 456 | 市町村行政委員会における女性委員の割合 | 26 | 1,105 | 145 | 13.1% | 26.5.1 | 25 | 14.1% |
| 457 | 市町村の審議会等における女性委員の割合 | 26 | 7,181 | 1,823 | 25.4% | 26.5.1 | 25 | 22.9% |
| 458 | 市町村職員における女性職員の割合(行政職) | 26 | 4,697 | 1,643 | 35.0% | 26.4.1 | 25 | 34.6% |
| 459 | 市町村職員の管理職における女性の割合(行政職) | 26 | 603 | 66 | 10.9% | 26.5.1 | 25 | 9.7% |
| 460 | 小学校教員における女性教員の割合 | 26 | 2,686 | 1,980 | 73.7% | 26.5.1 | 25 | 73.9% |
| 461 | 小学校校長における女性校長の割合 | 26 | 193 | 41 | 21.2% | 26.5.1 | 25 | 21.7% |
| 462 | 中学校教員における女性教員の割合 | 26 | 1,678 | 892 | 53.2% | 26.5.1 | 25 | 53.0% |
| 463 | 中学校校長における女性校長の割合 | 26 | 98 | 3 | 3.1% | 26.5.1 | 25 | 5.2% |
| 464 | 高等学校教員における女性教員の割合 | 26 | 1,887 | 872 | 46.2% | 26.5.1 | 25 | 46.3% |
| 465 | 高等学校校長における女性校長の割合 | 26 | 43 | 3 | 7.0% | 26.5.1 | 25 | 4.7% |
| 466 | 農業協同組合の正組合員における女性の割合 | 26 | 62,948 | 18,915 | 30.0% | 26.3.31 | 25 | 29.8% |
| 467 | 農業協同組合の役員における女性の割合 | 26 | 320 | 29 | 9.1% | 26.3.31 | 25 | 8.0% |
| 468 | 漁業協同組合(沿海地区出資)の正組合員における女性の割合 | 26 | 6,180 | 591 | 9.6% | 26.3.31 | 25 | 9.4% |
| 469 | 漁業協同組合(沿海地区出資)の役員における女性の割合 | 26 | 223 | 7 | 3.1% | 26.3.31 | 25 | 1.3% |
| 470 | 商工会議所・商工会の役員における女性の割合 | 26 | 729 | 77 | 10.6% | 27.2.1 | 25 | 9.9% |

資料:高知県文化生活部 県民生活・男女共同参画課調べ

県勢の主要指標

平成27年3月

編 集 高知県総務部統計課
発 行 高知県総務部統計課

〒780-8570 高知市丸ノ内1丁目2-20
TEL (088) 823-9783
<http://www.pref.kochi.lg.jp/soshiki/111901/>

印 刷 西 富 膳 写 堂



安芸市の野良時計（安芸・芸西エリアの安芸市）