

No. 612 2018. 3



STATISTICS KOCHI

# 統計高知

特集

◆ 平成29年工業統計調査結果速報



高知県総務部統計課  
高知県統計協会



統計調査  
にご理解  
ご協力を。

## 目 次

### 特集

- 平成 29 年工業統計調査結果速報 ..... 1

### 統計資料

- 高知県の主要指標 ..... 12
- 高知県推計人口及び人口動態
  - ・平成 30 年 2 月 1 日現在の結果概要 ..... 14
  - 〈統計表一覧〉男女別、年齢別・割合(3区分)、世帯数 ..... 16
  - 男女別、年齢別(5歳階級) ..... 18
  - 自然動態、社会動態 ..... 23
- 高知県金融経済概況〈平成 30 年 3 月公表〉 ..... 24
- 高知市消費者物価指数〈平成 30 年 1 月分〉 ..... 28
- 鉱工業生産指数の動向〈平成 29 年 12 月〉 ..... 36
- 毎月勤労統計調査地方調査〈平成 29 年 12 月分〉 ..... 40

### 高知県の主要統計 ..... 54

### その他

- 高知県統計協会特別会員募集のご案内 ..... 60
- 平成 29 年度の統計刊行物一覧表

### ＜利用者のために＞

- |   |  |
|---|--|
| <p>1 統計表によっては、端数処理の関係で総計と内訳の合計が一致しない場合があります。</p> <p>2 特に注意書きのない限り、統計表の「年」は暦年(1月～12月)、「年度」は会計年度(4月～翌年3月)を示します。</p> <p>3 人口については、平成27年国勢調査人口速報集計(平成27年10月1日現在)結果をもとに、平成27年11月1日まで遡及し、各月1日現在の推計人口を掲載しています。</p> | <p>4 表中の符号は、つぎのとおりです。</p> <p>「△」…減少またはマイナス数値</p> <p>「0」…単位未満(表章単位に満たないもの)</p> <p>「—」…皆無(該当数値がないもの)</p> <p>「…」…不詳(数値が得られないもの)</p> <p>「x」…数値が秘匿されているもの</p> <p>「p」…暫定数値・速報数値</p> <p>「r」…訂正数値・確定数値</p> |
|---|--|

# 《 特集 》 平成 29 年工業統計調査結果速報

1. 調査の目的 工業の実態を明らかにするため
2. 調査期日 平成 29 年 6 月 1 日
3. 調査の範囲 製造業を営む従業者 4 人以上の事業所
4. 公表項目 事業所数、従業者数、製造品出荷額等、付加価値額

は、工業統計調査（28 年は 29 年 6 月 1 日現在、26 年以前は表示年次の 12 月 31 日現在で調査）  
 は、経済センサス活動調査（27 年は 28 年 6 月 1 日現在、23 年は平成 24 年 2 月 1 日現在で調査）

## 結果の概要（従業者 4 人以上の事業所）

**事業所数：1,155 事業所**  
**18 事業所の減少**  
**（対前年増減率 Δ1.5%）**

平成 28 年は 1,155 事業所で、前年の 1,173 事業所に比べ、18 事業所（Δ1.5%）減少した。

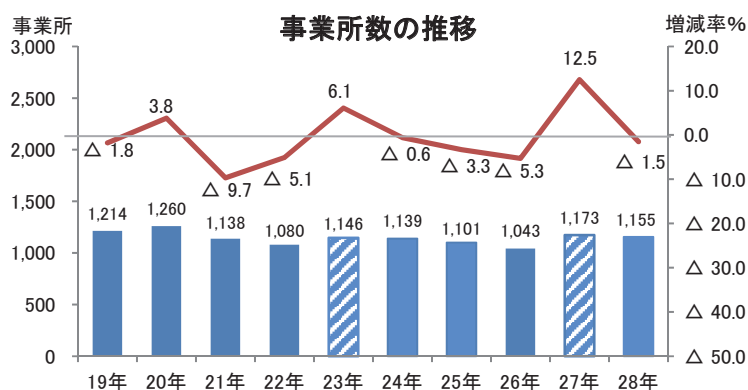

**従業者数：25,704 人**  
**1,186 人の増加**  
**（対前年増減率 +4.8%）**

平成 28 年は 25,704 人で、前年の 24,518 人に比べ、1,186 人（+4.8%）増加した。

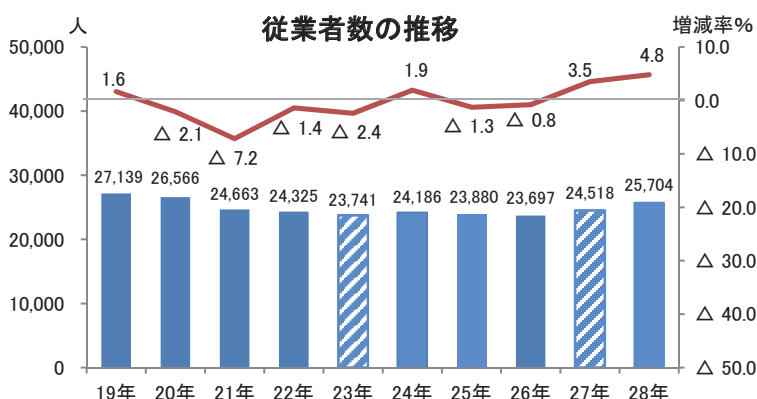

**製造品出荷額等：5,674 億 7,975 万円**  
**1 億 5,398 万円の増加**  
**（対前年増減率 +0.0%）**

平成 28 年は 5,674 億 7,975 万円で、前年の 5,673 億 2,577 万円の増加した。

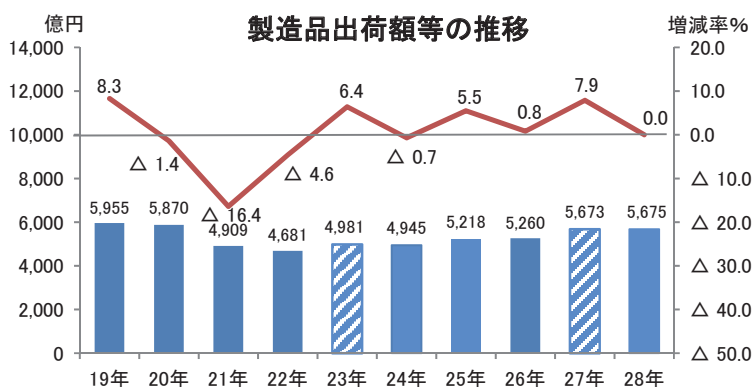

付加価値額：1,903億7,122万円  
 33億9,957万円の増加  
 (対前年増減率 +1.8%)

平成28年は1,903億7,122万円で、  
 前年の1,869億7,165万円に比べ、  
 33億9,957万円(+1.8%)増加した。

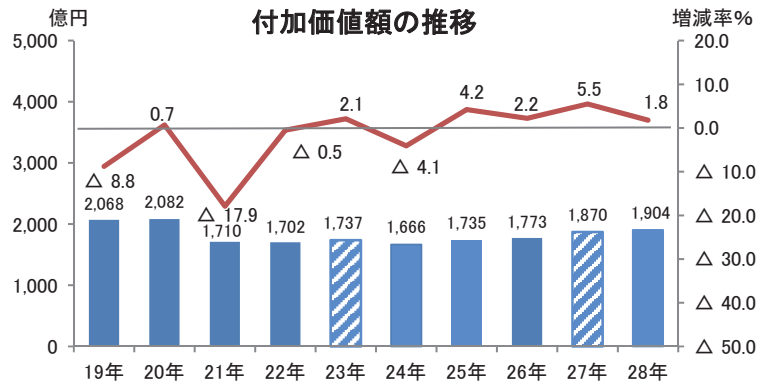

※H27は個人経営調査票で把握した事業所を除く。  
 ※従業員4～29人の事業所の粗付加価値額と、30人以上の事業所の付加価値額を合算したものの。

## 主要項目値の推移

(従業員4人以上の事業所)

平成	事業所数		従業員数		製造品出荷額等		付加価値額	
	(事業所)	対前年増減率 (%)	(人)	対前年増減率 (%)	(百万円)	対前年増減率 (%)	(百万円)	対前年増減率 (%)
19年	1,214	△ 1.8	27,139	1.6	595,499	8.3	206,750	△ 8.8
20年	1,260	3.8	26,566	△ 2.1	586,960	△ 1.4	208,229	0.7
21年	1,138	△ 9.7	24,663	△ 7.2	490,881	△ 16.4	171,041	△ 17.9
22年	1,080	△ 5.1	24,325	△ 1.4	468,063	△ 4.6	170,167	△ 0.5
23年	1,146	6.1	23,741	△ 2.4	498,118	6.4	173,670	2.1
24年	1,139	△ 0.6	24,186	1.9	494,475	△ 0.7	166,561	△ 4.1
25年	1,101	△ 3.3	23,880	△ 1.3	521,768	5.5	173,498	4.2
26年	1,043	△ 5.3	23,697	△ 0.8	525,966	0.8	177,252	2.2
27年	1,173	12.5	24,518	3.5	567,326	7.9	186,972	5.5
28年	1,155	△ 1.5	25,704	4.8	567,480	0.0	190,371	1.8

# 主要項目値の推移(平成元年~28年) (従業員4人以上の事業所)

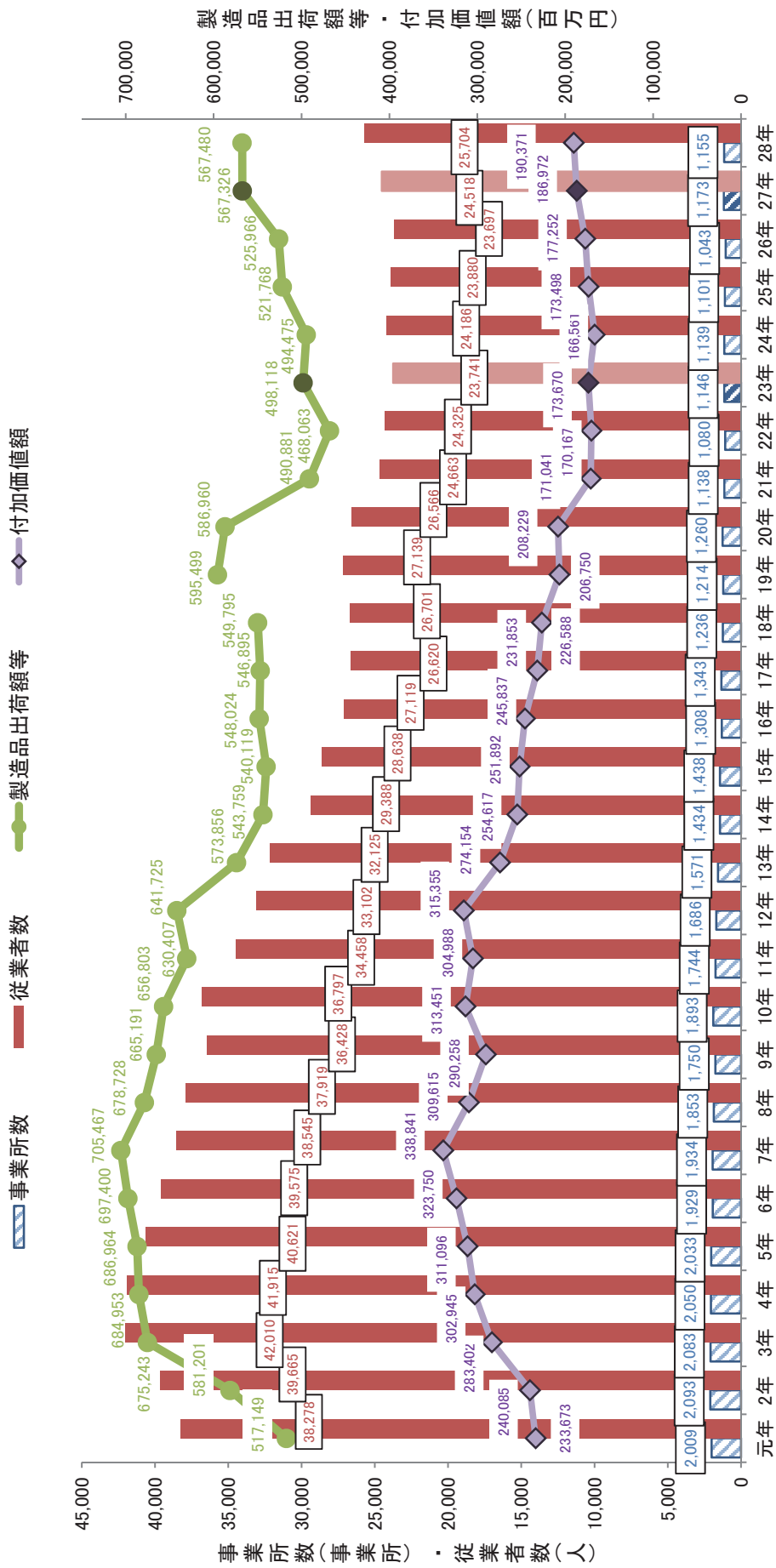

- ※ 平成19年から調査内容が変更になったため、平成18年以前の数値とは接続しません
- ※ 平成23年及び平成27年は、経済センサス-活動調査で調査された製造業部門の数値です
- ※ 「付加価値額」の平成27年は、個人経営調査票で把握した事業所を除きます

産業中分類別 事業所数・従業員数・製造品出荷額等・付加価値額の構成 (従業員4人以上の事業所)

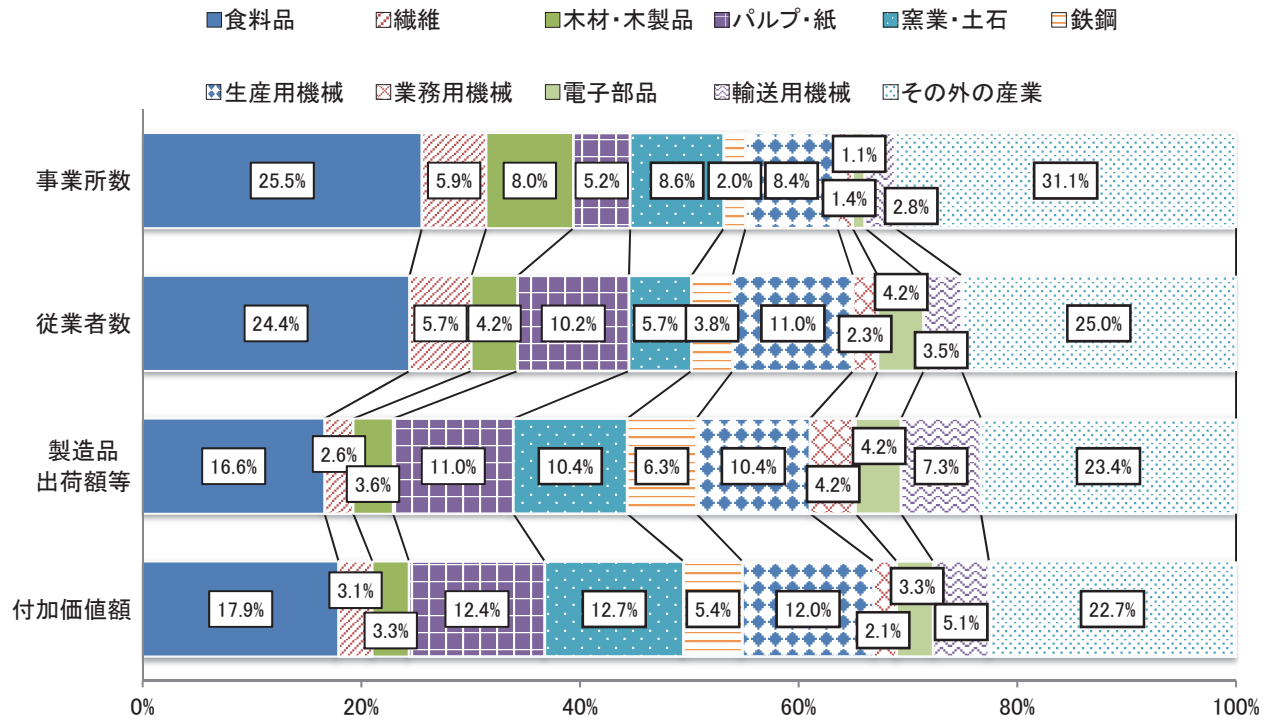

従業員規模別 事業所数・従業員数・製造品出荷額等・付加価値額の構成 (従業員4人以上の事業所)

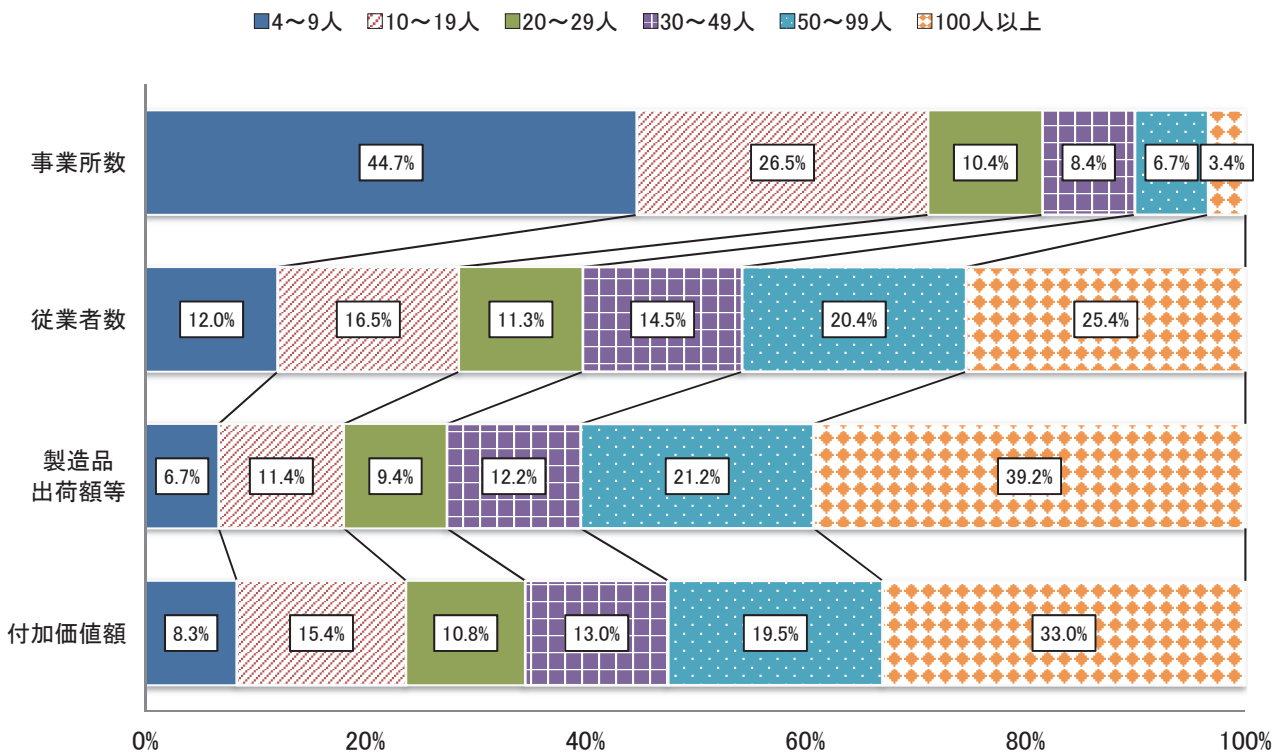

産業中分類別 事業所数・従業者数・製造品出荷額等・付加価値額 (従業者4人以上の事業所)

産業中分類	事業所数						従業者数(人)					
	H27	H28	構成比 (%)	対前年		増加寄与度 (%)	H27	H28	構成比 (%)	対前年		増加寄与度 (%)
				増減数 (実数)	増減率 (%)					増減数 (実数)	増減率 (%)	
合計	1,173	1,155	100.0	△ 18	△ 1.5	△ 1.5	24,518	25,704	100.0	1,186	4.8	4.8
09 食料品	297	295	25.5	△ 2	△ 0.7	△ 0.2	5,652	6,273	24.4	621	11.0	2.5
10 飲料・飼料	41	39	3.4	△ 2	△ 4.9	△ 0.2	526	620	2.4	94	17.9	0.4
11 繊維	72	68	5.9	△ 4	△ 5.6	△ 0.3	1,460	1,459	5.7	△ 1	△ 0.1	△ 0.0
12 木材・木製品	99	92	8.0	△ 7	△ 7.1	△ 0.6	1,117	1,081	4.2	△ 36	△ 3.2	△ 0.1
13 家具・装備品	35	31	2.7	△ 4	△ 11.4	△ 0.3	335	317	1.2	△ 18	△ 5.4	△ 0.1
14 パルプ・紙	57	60	5.2	3	5.3	0.3	2,356	2,621	10.2	265	11.2	1.1
15 印刷・同関連	53	53	4.6	—	—	—	769	788	3.1	19	2.5	0.1
16 化学	13	13	1.1	—	—	—	238	254	1.0	16	6.7	0.1
17 石油・石炭	6	6	0.5	—	—	—	52	48	0.2	△ 4	△ 7.7	△ 0.0
18 プラスチック	20	22	1.9	2	10.0	0.2	607	595	2.3	△ 12	△ 2.0	△ 0.0
19 ゴム製品	—	—	—	—	—	—	—	—	—	—	—	—
20 皮革製品	1	2	0.2	1	100.0	0.1	6	53	0.2	47	783.3	0.2
21 窯業・土石	97	99	8.6	2	2.1	0.2	1,414	1,468	5.7	54	3.8	0.2
22 鉄鋼	23	23	2.0	—	—	—	830	969	3.8	139	16.7	0.6
23 非鉄金属	2	2	0.2	—	—	—	213	216	0.8	3	1.4	0.0
24 金属製品	91	87	7.5	△ 4	△ 4.4	△ 0.3	1,133	1,037	4.0	△ 96	△ 8.5	△ 0.4
25 はん用機械	36	32	2.8	△ 4	△ 11.1	△ 0.3	785	776	3.0	△ 9	△ 1.1	△ 0.0
26 生産用機械	102	97	8.4	△ 5	△ 4.9	△ 0.4	2,857	2,831	11.0	△ 26	△ 0.9	△ 0.1
27 業務用機械	12	16	1.4	4	33.3	0.3	454	582	2.3	128	28.2	0.5
28 電子部品	13	13	1.1	—	—	—	1,063	1,076	4.2	13	1.2	0.1
29 電気機械	22	25	2.2	3	13.6	0.3	710	676	2.6	△ 34	△ 4.8	△ 0.1
30 情報通信機械	—	—	—	—	—	—	—	—	—	—	—	—
31 輸送用機械	36	32	2.8	△ 4	△ 11.1	△ 0.3	952	895	3.5	△ 57	△ 6.0	△ 0.2
32 その他	45	48	4.2	3	6.7	0.3	989	1,069	4.2	80	8.1	0.3

※「付加価値額」のH27は、個人経営調査票で把握した事業所を除く。

製造品出荷額等(万円)						付加価値額(万円)						産業中分類
H27	H28	構成比 (%)	対前年		増加寄与度 (%)	H27	H28	構成比 (%)	対前年		増加寄与度 (%)	
			増減数 (実数)	増減率 (%)					増減数 (実数)	増減率 (%)		
56,732,577	56,747,975	100.0	15,398	0.0	0.0	18,697,165	19,037,122	100.0	339,957	1.8	1.8	合計
8,685,833	9,447,548	16.6	761,715	8.8	1.3	2,868,374	3,412,408	17.9	544,034	19.0	2.9	09 食料品
1,292,388	1,351,066	2.4	58,678	4.5	0.1	438,645	442,182	2.3	3,537	0.8	0.0	10 飲料・飼料
1,591,333	1,485,762	2.6	△ 105,571	△ 6.6	△ 0.2	634,600	588,027	3.1	△ 46,573	△ 7.3	△ 0.2	11 繊維
2,206,902	2,070,029	3.6	△ 136,873	△ 6.2	△ 0.2	625,697	637,144	3.3	11,447	1.8	0.1	12 木材・木製品
461,636	435,421	0.8	△ 26,215	△ 5.7	△ 0.0	186,087	188,340	1.0	2,253	1.2	0.0	13 家具・装備品
6,008,496	6,235,180	11.0	226,684	3.8	0.4	2,066,720	2,364,558	12.4	297,838	14.4	1.6	14 パルプ・紙
1,116,841	1,097,127	1.9	△ 19,714	△ 1.8	△ 0.0	399,316	438,189	2.3	38,873	9.7	0.2	15 印刷・同関連
744,326	813,673	1.4	69,347	9.3	0.1	341,728	340,345	1.8	△ 1,383	△ 0.4	△ 0.0	16 化学
X	244,909	0.4	X	X	X	X	87,867	0.5	X	X	X	17 石油・石炭
1,003,491	1,055,781	1.9	52,290	5.2	0.1	343,710	467,080	2.5	123,370	35.9	0.7	18 プラスチック
-	-	-	-	-	-	-	-	-	-	-	-	19 ゴム製品
X	X	X	X	X	X	X	X	X	X	X	X	20 皮革製品
5,770,137	5,913,211	10.4	143,074	2.5	0.3	2,217,710	2,416,265	12.7	198,555	9.0	1.1	21 窯業・土石
3,767,503	3,594,321	6.3	△ 173,182	△ 4.6	△ 0.3	1,011,949	1,024,295	5.4	12,346	1.2	0.1	22 鉄鋼
X	X	X	X	X	X	X	X	X	X	X	X	23 非鉄金属
2,028,322	1,775,155	3.1	△ 253,167	△ 12.5	△ 0.4	877,257	764,219	4.0	△ 113,038	△ 12.9	△ 0.6	24 金属製品
1,372,810	1,352,911	2.4	△ 19,899	△ 1.4	△ 0.0	194,667	199,970	1.1	5,303	2.7	0.0	25 はん用機械
5,441,549	5,895,659	10.4	454,110	8.3	0.8	2,650,986	2,285,285	12.0	△ 365,701	△ 13.8	△ 2.0	26 生産用機械
2,503,137	2,360,265	4.2	△ 142,872	△ 5.7	△ 0.3	329,784	401,365	2.1	71,581	21.7	0.4	27 業務用機械
2,788,247	2,360,455	4.2	△ 427,792	△ 15.3	△ 0.8	1,331,167	635,514	3.3	△ 695,653	△ 52.3	△ 3.7	28 電子部品
1,047,028	895,741	1.6	△ 151,287	△ 14.4	△ 0.3	367,866	268,902	1.4	△ 98,964	△ 26.9	△ 0.5	29 電気機械
-	-	-	-	-	-	-	-	-	-	-	-	30 情報通信機械
3,550,705	4,145,564	7.3	594,859	16.8	1.0	804,317	971,231	5.1	166,914	20.8	0.9	31 輸送用機械
2,283,185	2,267,793	4.0	△ 15,392	△ 0.7	△ 0.0	657,630	758,288	4.0	100,658	15.3	0.5	32 その他



従業員規模別 事業所数・従業員数・製造品出荷額等・付加価値額（従業員4人以上の事業所）

従業員規模	事業所数						従業員数(人)						製造品出荷額等(万円)						付加価値額(万円)					
	H27	H28	構成比 (%)	対前年		増加率 (%)	H27	H28	構成比 (%)	対前年		増加率 (%)	H27	H28	構成比 (%)	対前年		増加率 (%)	H27	H28	構成比 (%)	対前年		増加率 (%)
				増減数 (実数)	増減率 (%)					増減数 (実数)	増減率 (%)					増減数 (実数)	増減率 (%)					増減数 (実数)	増減率 (%)	
合計	1,173	1,155	100.0	△18	△1.5	△1.5	24,518	25,704	100.0	1,186	4.8	4.8	56,732,577	56,747,975	100.0	15,398	0.0	0.0	18,697,165	19,037,122	100.0	339,957	1.8	1.8
4～9人	552	516	44.7	△36	△6.5	△3.1	3,302	3,091	12.0	△211	△6.4	△0.9	4,152,159	3,783,141	6.7	△368,018	△8.9	△0.7	1,484,288	1,561,222	8.3	96,934	6.5	0.5
10～19人	302	306	26.5	4	1.3	0.3	4,182	4,236	16.5	54	1.3	0.2	6,280,887	6,457,344	11.4	196,457	3.1	0.3	2,630,164	2,930,492	15.4	300,328	11.4	1.6
20～29人	114	120	10.4	6	5.3	0.5	2,733	2,895	11.3	162	5.9	0.7	5,141,236	5,315,716	9.4	174,480	3.4	0.3	2,071,690	2,062,703	10.8	△8,987	△0.4	△0.0
30～49人	93	97	8.4	4	4.3	0.3	3,666	3,724	14.5	158	4.4	0.6	6,667,264	6,906,072	12.2	238,808	3.6	0.4	2,396,375	2,471,998	13.0	75,623	3.2	0.4
50～99人	78	77	6.7	△1	△1.3	△0.1	5,092	5,234	20.4	142	2.8	0.6	12,483,333	12,012,956	21.2	△470,377	△3.8	△0.8	3,561,588	3,712,466	19.5	150,878	4.2	0.8
100人以上	34	39	3.4	5	14.7	0.4	5,643	6,524	25.4	881	15.6	3.6	22,027,698	22,272,746	39.2	245,048	1.1	0.4	6,553,060	6,278,241	33.0	△274,819	△4.2	△1.5

※付加価値額のH27は、個人経営調査票で把握した事業所を除く。

市町村別 事業所数・従業者数・製造品出荷額等・付加価値額（従業者4人以上の事業所）

市町村名	事業所数						従業者数(人)					
	H27	H28	構成比 (%)	対前年		増加 寄与度 (%)	H27	H28	構成比 (%)	対前年		増加 寄与度 (%)
				増減数 (実数)	増減率 (%)					増減数 (実数)	増減率 (%)	
県 計	1,173	1,155	100.0	△18	△1.5	△1.5	24,518	25,704	100.0	1,186	4.8	4.8
高知市	373	363	31.4	△10	△2.7	△0.9	7,208	7,817	30.4	609	8.4	2.5
室戸市	29	30	2.6	1	3.4	0.1	478	481	1.9	3	0.6	0.0
安芸市	22	21	1.8	△1	△4.5	△0.1	277	307	1.2	30	10.8	0.1
南国市	130	131	11.3	1	0.8	0.1	4,104	4,219	16.4	115	2.8	0.5
土佐市	53	56	4.8	3	5.7	0.3	1,354	1,468	5.7	114	8.4	0.5
須崎市	50	47	4.1	△3	△6.0	△0.3	1,064	1,050	4.1	△14	△1.3	△0.1
宿毛市	64	55	4.8	△9	△14.1	△0.8	1,110	960	3.7	△150	△13.5	△0.6
土佐清水市	33	30	2.6	△3	△9.1	△0.3	576	541	2.1	△35	△6.1	△0.1
四万十市	49	49	4.2	—	—	—	706	739	2.9	33	4.7	0.1
香南市	50	47	4.1	△3	△6.0	△0.3	1,202	1,226	4.8	24	2.0	0.1
香美市	42	43	3.7	1	2.4	0.1	1,446	1,554	6.0	108	7.5	0.4
東洋町	3	4	0.3	1	33.3	0.1	33	40	0.2	7	21.2	0.0
奈半利町	5	6	0.5	1	20.0	0.1	59	66	0.3	7	11.9	0.0
田野町	8	8	0.7	—	—	—	71	77	0.3	6	8.5	0.0
安田町	3	3	0.3	—	—	—	80	98	0.4	18	22.5	0.1
北川村	2	2	0.2	—	—	—	44	33	0.1	△11	△25.0	△0.0
馬路村	4	4	0.3	—	—	—	86	108	0.4	22	25.6	0.1
芸西村	3	3	0.3	—	—	—	32	46	0.2	14	43.8	0.1
本山町	7	8	0.7	1	14.3	0.1	86	89	0.3	3	3.5	0.0
大豊町	12	11	1.0	△1	△8.3	△0.1	237	239	0.9	2	0.8	0.0
土佐町	8	10	0.9	2	25.0	0.2	97	116	0.5	19	19.6	0.1
大川村	—	—	—	—	—	—	—	—	—	—	—	—
いの町	46	46	4.0	—	—	—	1,169	1,202	4.7	33	2.8	0.1
仁淀川町	22	19	1.6	△3	△13.6	△0.3	300	293	1.1	△7	△2.3	△0.0
中土佐町	16	15	1.3	△1	△6.3	△0.1	328	320	1.2	△8	△2.4	△0.0
佐川町	18	19	1.6	1	5.6	0.1	263	339	1.3	76	28.9	0.3
越知町	10	12	1.0	2	20.0	0.2	225	234	0.9	9	4.0	0.0
橋原町	10	9	0.8	△1	△10.0	△0.1	238	230	0.9	△8	△3.4	△0.0
日高村	20	23	2.0	3	15.0	0.3	531	625	2.4	94	17.7	0.4
津野町	16	15	1.3	△1	△6.3	△0.1	235	211	0.8	△24	△10.2	△0.1
四万十町	37	40	3.5	3	8.1	0.3	511	617	2.4	106	20.7	0.4
大月町	4	4	0.3	—	—	—	20	23	0.1	3	15.0	0.0
三原村	2	2	0.2	—	—	—	17	20	0.1	3	17.6	0.0
黒潮町	22	20	1.7	△2	△9.1	△0.2	331	316	1.2	△15	△4.5	△0.1

※「付加価値額」のH27は、個人経営調査票で把握した事業所を除く。

製造品出荷額等(万円)						付加価値額(万円)						市町村名
H27	H28	構成比 (%)	対前年		増加 寄与度 (%)	H27	H28	構成比 (%)	対前年		増加 寄与度 (%)	
			増減数 (実数)	増減率 (%)					増減数 (実数)	増減率 (%)		
56,732,577	56,747,975	100.0	15,398	0.0	0.0	18,697,165	19,037,122	100.0	339,957	1.8	1.8	県 計
16,814,626	17,210,084	30.3	395,458	2.4	0.7	5,553,634	5,595,602	29.4	41,968	0.8	0.1	高知市
1,273,625	1,300,929	2.3	27,304	2.1	0.0	473,678	434,727	2.3	△38,951	△8.2	△0.1	室戸市
708,057	671,439	1.2	△36,618	△5.2	△0.1	356,138	356,266	1.9	128	0.0	0.0	安芸市
10,083,142	10,068,398	17.7	△14,744	△0.1	△0.0	3,521,552	3,009,892	15.8	△511,660	△14.5	△0.9	南国市
2,201,393	2,257,617	4.0	56,224	2.6	0.1	841,066	954,612	5.0	113,546	13.5	0.2	土佐市
7,435,644	6,525,685	11.5	△909,959	△12.2	△1.6	2,027,221	2,306,835	12.1	279,614	13.8	0.5	須崎市
1,505,690	1,177,349	2.1	△328,341	△21.8	△0.6	565,545	464,707	2.4	△100,838	△17.8	△0.2	宿毛市
497,786	484,646	0.9	△13,140	△2.6	△0.0	249,850	253,278	1.3	3,428	1.4	0.0	土佐清水市
1,199,803	1,297,471	2.3	97,668	8.1	0.2	298,934	352,553	1.9	53,619	17.9	0.1	四万十市
3,961,427	3,711,450	6.5	△249,977	△6.3	△0.4	860,324	947,789	5.0	87,465	10.2	0.2	香南市
2,339,182	2,967,111	5.2	627,929	26.8	1.1	838,807	906,620	4.8	67,813	8.1	0.1	香美市
23,628	26,259	0.0	2,631	11.1	0.0	19,148	20,147	0.1	999	5.2	0.0	東洋町
155,957	202,632	0.4	46,675	29.9	0.1	46,201	80,679	0.4	34,478	74.6	0.1	奈半利町
88,755	99,749	0.2	10,994	12.4	0.0	64,397	52,961	0.3	△11,436	△17.8	△0.0	田野町
210,659	210,620	0.4	△39	△0.0	△0.0	30,142	21,611	0.1	△8,531	△28.3	△0.0	安田町
X	X	X	X	X	X	X	X	X	X	X	X	北川村
365,616	324,912	0.6	△40,704	△11.1	△0.1	94,483	107,300	0.6	12,817	13.6	0.0	馬路村
19,777	31,033	0.1	11,256	56.9	0.0	11,103	8,219	0.0	△2,884	△26.0	△0.0	芸西村
113,240	99,687	0.2	△13,553	△12.0	△0.0	63,302	37,278	0.2	△26,024	△41.1	△0.0	本山町
434,999	490,292	0.9	55,293	12.7	0.1	156,789	150,530	0.8	△6,259	△4.0	△0.0	大豊町
131,249	144,592	0.3	13,343	10.2	0.0	57,729	75,800	0.4	18,071	31.3	0.0	土佐町
—	—	—	—	—	—	—	—	—	—	—	—	大川村
2,821,590	2,879,106	5.1	57,516	2.0	0.1	775,053	824,333	4.3	49,280	6.4	0.1	いの町
246,441	261,846	0.5	15,405	6.3	0.0	126,662	112,322	0.6	△14,340	△11.3	△0.0	仁淀川町
275,210	290,643	0.5	15,433	5.6	0.0	133,733	158,036	0.8	24,303	18.2	0.0	中土佐町
316,406	453,782	0.8	137,376	43.4	0.2	134,467	206,643	1.1	72,176	53.7	0.1	佐川町
337,573	299,963	0.5	△37,610	△11.1	△0.1	133,664	115,480	0.6	△18,184	△13.6	△0.0	越知町
345,939	381,155	0.7	35,216	10.2	0.1	134,180	139,423	0.7	5,243	3.9	0.0	梶原町
1,235,769	1,262,128	2.2	26,359	2.1	0.0	466,343	550,811	2.9	84,468	18.1	0.1	日高村
226,012	199,684	0.4	△26,328	△11.6	△0.0	105,035	105,467	0.6	432	0.4	0.0	津野町
875,344	876,895	1.5	1,551	0.2	0.0	382,970	444,671	2.3	61,701	16.1	0.1	四万十町
27,526	31,126	0.1	3,600	13.1	0.0	7,326	11,087	0.1	3,761	51.3	0.0	大月町
X	X	X	X	X	X	X	X	X	X	X	X	三原村
383,224	390,698	0.7	7,474	2.0	0.0	145,447	159,950	0.8	14,503	10.0	0.0	黒潮町

都道府県別 事業所数・従業者数・製造品出荷額等・付加価値額（従業者4人以上の事業所）

都道府県名	事業所数						従業者数(人)					
	平成27年		平成28年		前年比		平成27年		平成28年		前年比	
	順位	順位	順位	順位	(%)	順位	順位	順位	順位	(%)	順位	
合 計	217,601	—	189,799	—	△ 12.8	—	7,497,792	—	7,496,677	—	△ 0.0	—
1 北海道	5,801	12	5,154	11	△ 11.2	20	170,136	18	165,104	18	△ 3.0	45
2 青 森	1,547	40	1,378	41	△ 10.9	17	55,122	40	56,921	40	3.3	11
3 岩 手	2,281	30	2,060	30	△ 9.7	10	84,546	29	84,499	29	△ 0.1	30
4 宮 城	2,928	25	2,595	25	△ 11.4	21	111,372	24	113,819	24	2.2	18
5 秋 田	1,869	38	1,784	34	△ 4.5	2	59,539	36	60,613	37	1.8	20
6 山 形	2,662	26	2,489	26	△ 6.5	3	96,471	25	98,797	26	2.4	15
7 福 島	3,971	20	3,597	19	△ 9.4	8	150,230	20	153,719	19	2.3	17
8 茨 城	5,836	10	5,112	12	△ 12.4	29	261,726	8	260,962	7	△ 0.3	33
9 栃 木	4,713	18	4,190	18	△ 11.1	19	197,229	13	200,347	12	1.6	22
10 群 馬	5,604	14	4,756	16	△ 15.1	40	204,971	12	202,398	11	△ 1.3	39
11 埼 玉	12,667	4	10,881	3	△ 14.1	35	384,568	4	378,976	4	△ 1.5	41
12 千 葉	5,551	16	4,769	15	△ 14.1	33	205,648	11	199,612	13	△ 2.9	44
13 東 京	13,459	3	10,706	4	△ 20.5	47	269,197	7	250,828	8	△ 6.8	47
14 神奈川	8,439	7	7,644	7	△ 9.4	9	350,804	5	348,408	6	△ 0.7	34
15 新 潟	5,804	11	5,299	10	△ 8.7	5	180,913	17	183,735	17	1.6	23
16 富 山	3,001	24	2,709	23	△ 9.7	11	121,049	23	123,085	23	1.7	21
17 石 川	3,270	22	2,846	22	△ 13.0	31	95,490	26	101,672	25	6.5	1
18 福 井	2,570	27	2,152	28	△ 16.3	45	72,469	31	72,365	31	△ 0.1	31
19 山 梨	2,106	33	1,748	35	△ 17.0	46	70,222	32	70,618	32	0.6	27
20 長 野	5,562	15	4,948	13	△ 11.0	18	188,720	16	196,151	15	3.9	8
21 岐 阜	6,423	8	5,684	8	△ 11.5	22	195,227	14	197,007	14	0.9	25
22 静 岡	10,492	5	9,220	5	△ 12.1	28	396,406	3	393,126	3	△ 0.8	37
23 愛 知	17,611	2	15,724	2	△ 10.7	15	824,749	1	823,200	1	△ 0.2	32
24 三 重	4,070	19	3,466	20	△ 14.8	39	192,100	15	195,735	16	1.9	19
25 滋 賀	3,114	23	2,620	24	△ 15.9	44	160,641	19	151,781	20	△ 5.5	46
26 京 都	4,906	17	4,373	17	△ 10.9	16	138,588	22	142,686	22	3.0	12
27 大 阪	18,768	1	15,844	1	△ 15.6	42	441,256	2	430,915	2	△ 2.3	43
28 兵 庫	9,032	6	7,900	6	△ 12.5	30	348,097	6	351,937	5	1.1	24
29 奈 良	2,257	31	1,904	32	△ 15.6	43	58,165	37	61,616	36	5.9	2
30 和歌山	2,021	35	1,727	36	△ 14.5	38	52,567	42	52,105	42	△ 0.9	38
31 鳥 取	891	47	810	47	△ 9.1	7	31,319	45	32,062	45	2.4	16
32 鳥 根	1,255	44	1,132	45	△ 9.8	12	38,436	44	40,301	44	4.9	4
33 岡 山	3,685	21	3,242	21	△ 12.0	25	142,019	21	143,035	21	0.7	26
34 広 島	5,661	13	4,863	14	△ 14.1	34	211,902	10	212,044	10	0.1	29
35 山 口	1,952	37	1,717	37	△ 12.0	26	93,611	27	92,088	27	△ 1.6	42
36 徳 島	1,335	43	1,142	44	△ 14.5	37	45,087	43	47,094	43	4.5	7
37 香 川	2,097	34	1,875	33	△ 10.6	14	67,064	34	69,014	34	2.9	13
38 愛 媛	2,469	28	2,180	27	△ 11.7	23	75,961	30	76,119	30	0.2	28
39 高 知	1,173	46	1,155	43	△ 1.5	1	24,518	46	25,704	46	4.8	5
40 福 岡	6,172	9	5,310	9	△ 14.0	32	217,439	9	214,604	9	△ 1.3	40
41 佐 賀	1,528	42	1,345	42	△ 12.0	24	57,723	38	59,118	38	2.4	14
42 長 崎	1,969	36	1,668	38	△ 15.3	41	57,588	39	57,126	39	△ 0.8	36
43 熊 本	2,220	32	2,020	31	△ 9.0	6	88,099	28	91,161	28	3.5	10
44 大 分	1,665	39	1,464	39	△ 12.1	27	62,760	35	65,785	35	4.8	6
45 宮 崎	1,532	41	1,413	40	△ 7.8	4	52,951	41	54,924	41	3.7	9
46 鹿 児 島	2,423	29	2,073	29	△ 14.4	36	69,539	33	69,056	33	△ 0.7	35
47 沖 縄	1,239	45	1,111	46	△ 10.3	13	23,558	47	24,705	47	4.9	3

※「付加価値額」は、従業者4～29人の事業所の粗付加価値額と30人以上の付加価値額を合算したものの。

都道府県名	製造品出荷額等(百万円) ※平成27年は個人経営調査票で把握した事業所を含む						製造品出荷額等(百万円) ※平成27年は個人経営調査票で把握した事業所を除く						付加価値額(百万円) ※平成27年は個人経営調査票で把握した事業所を除く					
	平成27年		平成28年		前年比		平成27年		平成28年		前年比		平成27年		平成28年		前年比	
	順位		順位		(%)	順位	順位		順位		(%)	順位	順位		順位		(%)	順位
合計	313,936,004	—	299,917,343	—	△ 4.5	—	313,128,563	—	299,917,343	—	△ 4.2	—	98,028,029	—	96,148,344	—	△ 1.9	—
1 北海道	6,548,111	17	6,004,199	17	△ 8.3	40	6,535,855	17	6,004,199	17	△ 8.1	40	1,750,978	21	1,640,339	22	△ 6.3	40
2 青森	1,708,359	39	1,804,094	37	5.6	1	1,702,308	39	1,804,094	37	6.0	1	633,700	39	651,542	38	2.8	11
3 岩手	2,376,488	34	2,315,410	33	△ 2.6	24	2,366,978	34	2,315,410	33	△ 2.2	22	654,685	37	654,138	37	△ 0.1	19
4 宮城	4,025,538	26	4,080,172	24	1.4	5	4,017,070	26	4,080,172	24	1.6	7	1,224,921	25	1,265,465	25	3.3	9
5 秋田	1,230,970	43	1,199,779	43	△ 2.5	23	1,224,139	43	1,199,779	43	△ 2.0	21	480,201	43	460,973	43	△ 4.0	35
6 山形	2,559,893	31	2,660,358	30	3.9	2	2,550,977	31	2,660,358	30	4.3	2	843,008	31	927,924	29	10.1	4
7 福島	4,924,810	22	4,806,750	22	△ 2.4	21	4,915,726	22	4,806,750	22	△ 2.2	23	1,618,257	22	1,522,529	23	△ 5.9	38
8 茨城	12,059,635	8	11,109,235	8	△ 7.9	39	12,037,605	8	11,109,235	8	△ 7.7	39	3,682,127	7	3,461,655	7	△ 6.0	39
9 栃木	8,809,688	13	8,906,060	12	1.1	7	8,802,168	13	8,906,060	12	1.2	9	2,946,784	11	2,925,378	13	△ 0.7	23
10 群馬	9,063,852	12	8,585,645	13	△ 5.3	33	9,050,380	12	8,585,645	13	△ 5.1	33	3,354,686	8	2,949,662	12	△ 12.1	47
11 埼玉	12,781,079	6	12,596,424	6	△ 1.4	16	12,760,252	6	12,596,424	6	△ 1.3	16	4,517,472	6	4,399,426	6	△ 2.6	29
12 千葉	12,682,041	7	11,387,120	7	△ 10.2	44	12,668,824	7	11,387,120	7	△ 10.1	44	2,609,448	13	2,974,021	11	14.0	2
13 東京	8,390,603	14	7,748,570	14	△ 7.7	38	8,374,172	14	7,748,570	14	△ 7.5	38	3,291,213	9	3,307,432	8	0.5	16
14 神奈川	17,482,455	2	16,231,777	2	△ 7.2	36	17,477,226	2	16,231,777	2	△ 7.1	36	4,984,756	4	4,878,908	4	△ 2.1	25
15 新潟	4,796,182	23	4,670,870	23	△ 2.6	25	4,779,168	23	4,670,870	23	△ 2.3	24	1,783,235	20	1,789,227	19	0.3	17
16 富山	3,823,468	27	3,645,710	27	△ 4.6	32	3,811,625	27	3,645,710	27	△ 4.4	31	1,364,433	24	1,287,419	24	△ 5.6	37
17 石川	2,821,534	28	2,830,509	28	0.3	9	2,807,217	28	2,830,509	28	0.8	10	1,046,475	26	1,028,311	28	△ 1.7	24
18 福井	2,051,347	36	2,036,252	35	△ 0.7	14	2,039,261	36	2,036,252	35	△ 0.1	13	810,109	33	729,701	35	△ 9.9	46
19 山梨	2,453,620	33	2,242,798	34	△ 8.6	41	2,442,647	33	2,242,798	34	△ 8.2	41	937,383	28	861,186	30	△ 8.1	43
20 長野	5,892,231	19	5,767,815	18	△ 2.1	19	5,879,432	19	5,767,815	18	△ 1.9	20	2,108,323	16	2,030,642	16	△ 3.7	33
21 岐阜	5,403,759	20	5,343,397	21	△ 1.1	15	5,373,371	20	5,343,397	21	△ 0.6	15	1,911,870	18	1,944,355	18	1.7	15
22 静岡	16,412,474	4	15,966,917	3	△ 2.7	26	16,372,042	4	15,966,917	3	△ 2.5	27	5,784,817	2	5,611,222	2	△ 3.0	31
23 愛知	46,103,081	1	44,641,602	1	△ 3.2	27	46,048,253	1	44,641,602	1	△ 3.1	30	13,897,670	1	12,836,954	1	△ 7.6	42
24 三重	10,917,834	9	9,876,784	9	△ 9.5	42	10,898,556	9	9,876,784	9	△ 9.4	42	2,938,698	12	3,061,147	10	4.2	8
25 滋賀	7,383,581	16	7,200,151	15	△ 2.5	22	7,371,769	16	7,200,151	15	△ 2.3	26	2,409,055	15	2,477,438	14	2.8	10
26 京都	5,344,400	21	5,404,953	20	1.1	6	5,322,102	21	5,404,953	20	1.6	8	2,056,699	17	2,005,299	17	△ 2.5	27
27 大阪	16,804,583	3	15,696,211	4	△ 6.6	35	16,685,899	3	15,696,211	4	△ 5.9	35	5,209,063	3	5,174,724	3	△ 0.7	21
28 兵庫	15,519,193	5	14,987,040	5	△ 3.4	29	15,445,672	5	14,987,040	5	△ 3.0	28	4,872,277	5	4,844,261	5	△ 0.6	20
29 奈良	1,870,989	37	1,802,815	38	△ 3.6	30	1,845,142	37	1,802,815	38	△ 2.3	25	632,294	40	647,671	39	2.4	12
30 和歌山	2,666,581	30	2,605,855	31	△ 2.3	20	2,648,002	30	2,605,855	31	△ 1.6	18	718,091	35	785,168	32	9.3	7
31 鳥取	707,190	45	720,888	45	1.9	4	704,352	45	720,888	45	2.3	4	244,111	45	230,968	45	△ 5.4	36
32 島根	1,091,469	44	1,093,367	44	0.2	10	1,085,615	44	1,093,367	44	0.7	11	391,333	44	391,569	44	0.1	18
33 岡山	7,795,557	15	7,002,561	16	△ 10.2	43	7,788,634	15	7,002,561	16	△ 10.1	43	1,898,068	19	1,776,447	20	△ 6.4	41
34 広島	10,354,242	10	9,872,869	10	△ 4.6	31	10,342,775	10	9,872,869	10	△ 4.5	32	3,205,886	10	3,182,880	9	△ 0.7	22
35 山口	6,309,360	18	5,596,401	19	△ 11.3	45	6,303,285	18	5,596,401	19	△ 11.2	45	1,570,385	23	1,771,164	21	12.8	3
36 徳島	1,703,637	40	1,698,314	40	△ 0.3	12	1,698,480	40	1,698,314	40	△ 0.0	12	825,180	32	757,668	33	△ 8.2	44
37 香川	2,496,451	32	2,452,198	32	△ 1.8	17	2,491,700	32	2,452,198	32	△ 1.6	17	759,214	34	734,559	34	△ 3.2	32
38 愛媛	4,103,270	25	3,802,921	25	△ 7.3	37	4,094,964	25	3,802,921	25	△ 7.1	37	941,246	27	1,029,605	26	9.4	6
39 高知	567,326	46	567,480	46	0.0	11	558,495	46	567,480	46	1.6	6	186,972	46	190,371	46	1.8	13
40 福岡	9,242,415	11	9,192,775	11	△ 0.5	13	9,215,929	11	9,192,775	11	△ 0.3	14	2,496,498	14	2,442,755	15	△ 2.2	26
41 佐賀	1,822,602	38	1,760,921	39	△ 3.4	28	1,815,391	38	1,760,921	39	△ 3.0	29	653,168	38	636,333	41	△ 2.6	28
42 長崎	1,642,838	41	1,658,674	41	1.0	8	1,628,207	41	1,658,674	41	1.9	5	589,960	41	684,898	36	16.1	1
43 熊本	2,722,541	29	2,667,791	29	△ 2.0	18	2,712,683	29	2,667,791	29	△ 1.7	19	935,942	29	1,029,060	27	9.9	5
44 大分	4,274,302	24	3,682,450	26	△ 13.8	46	4,269,713	24	3,682,450	26	△ 13.8	46	894,050	30	812,328	31	△ 9.1	45
45 宮崎	1,572,695	42	1,608,026	42	2.2	3	1,565,730	42	1,608,026	42	2.7	3	534,095	42	543,692	42	1.8	14
46 鹿児島	2,064,362	35	1,938,907	36	△ 6.1	34	2,054,700	35	1,938,907	36	△ 5.6	34	662,899	36	638,361	40	△ 3.7	34
47 沖縄	557,367	47	445,528	47	△ 20.1	47	544,069	47	445,528	47	△ 18.1	47	166,296	47	161,570	47	△ 2.8	30

# 高 知 県 の

	人 口							世 帯 数
	総 数	男	女	15歳未満	15～64歳	65歳以上		
	人	人	人	人	人	人	人	世帯
平成 25 年(度)	742 481	348 861	393 620	88 013	425 200	229 268	320 444	
26	735 125	345 559	389 566	86 268	414 011	234 846	319 555	
27	* 728 276	* 342 672	* 385 604	* 84 728	* 404 527	* 239 021	* 319 011	
28	720 907	339 274	381 633	82 865	396 254	241 788	318 939	
29	713 465	335 998	377 467	…	…	…	318 753	
平成 29 . 2	718 756	338 350	380 406	82 091	394 095	242 570	318 488	
3	718 103	338 079	380 024	81 983	393 297	242 823	318 176	
4	715 374	336 610	378 764	81 753	390 665	242 956	317 469	
5	715 564	336 851	378 713	81 728	390 682	243 154	319 127	
6	715 034	336 646	378 388	81 583	390 326	243 125	319 116	
7	714 615	336 467	378 148	81 541	389 817	243 257	318 987	
8	714 230	336 328	377 902	81 316	389 426	243 488	318 928	
9	713 789	336 140	377 649	81 196	388 955	243 638	318 825	
10	713 465	335 998	377 467	81 058	388 503	243 904	318 753	
11	713 170	335 881	377 289	80 927	388 260	243 983	318 931	
12	712 830	335 705	377 125	80 886	387 912	244 032	318 812	
平成 30 . 1	712 357	335 519	376 838	80 743	387 407	244 207	318 496	
2	<b>711 423</b>	<b>335 098</b>	<b>376 325</b>	<b>80 649</b>	<b>386 569</b>	<b>244 205</b>	<b>318 186</b>	
備 考	年の時系列は各年10月1日現在、月の時系列は各月1日現在の推計値(平成27年国勢調査確定値基準)。 但し、* が付与されている数値は、国勢調査の結果。							
資 料 出 所	高 知 県 統 計 課							
関連ページ	14～23							

	物 価	賃 金 ・ 労 働				有 効 求 人 倍 率	就 職 率
	2) 消費者物価 指数(高知市)	調査産業計 平均賃金	3) 賃 金 指 数		3) 調査産業計 雇用指数		
			名 目	実 質			
		円				倍	%
平成 25 年(度)	96.2	282 604	92.6	96.9	100.7	0.76	35.3
26	98.9	295 001	95.7	97.0	100.7	0.84	35.4
27	100.0	300 281	100.0	100.0	100.0	0.98	35.9
28	99.9	294 241	98.1	98.2	102.0	1.13	37.3
29	100.5	…	…	…	…	…	…
平成 29 . 2	100.0	251 284	83.7	83.6	102.8	r) 1.14	35.0
3	100.1	303 566	101.2	101.0	102.7	r) 1.15	50.6
4	100.3	261 848	87.3	86.9	104.6	1.17	34.9
5	100.5	265 289	88.4	87.7	104.5	r) 1.16	37.8
6	100.4	443 712	147.9	147.0	104.6	r) 1.15	38.9
7	100.2	300 167	100.0	99.6	104.7	r) 1.17	35.5
8	100.5	253 267	84.4	83.7	104.3	r) 1.18	32.9
9	100.7	248 400	82.8	82.0	105.1	r) 1.20	36.6
10	100.9	248 480	82.8	81.8	104.3	1.21	38.6
11	101.1	251 479	83.8	82.6	104.3	r) 1.25	36.9
12	101.2	<b>534 882</b>	<b>178.3</b>	<b>175.5</b>	<b>105.3</b>	r) 1.26	40.4
平成 30 . 1	<b>101.1</b>	…	…	…	…	<b>1.25</b>	<b>26.8</b>
2	…	…	…	…	…	…	…
備 考	総合指数	「毎月勤労統計調査」(事業所規模5人以上)				季節調整値 (年度平均は実数)	
資 料 出 所	総務省統計局	高知県統計課				高知労働局 職業安定課	
関連ページ	28～35	40～53				54	

# 主 要 指 標

指数：1) 平成22年=100 2)、3) 平成27年=100

商 業 工 業				電 力 需 要 高圧・低圧 総 計	国内銀行の預貸金合計		
1) 鉱工業生産指数			大型小売店 販売状況		預 金 残 高	貸 出 残 高	
総 合	鉱 業	製 造 工 業					
			百万円	千kWh	百万円	百万円	
96.1	109.5	95.7	72 950	…	2 529 370	1 476 484	平成 25 年(度)
97.8	110.1	97.5	72 363	…	2 580 509	1 508 176	26
95.9	107.9	95.5	71 971	…	2 590 566	1 515 326	27
94.1	102.2	93.9	71 527	4 288 586	2 628 211	1 528 837	28
…	…	…	70 599	…	…	…	29
102.0	103.2	102.9	5 040	382 228	2 611 722	1 517 892	平成 29 . 2
104.4	103.7	106.7	5 782	370 859	2 628 211	1 528 837	3
105.3	93.0	105.2	5 533	341 786	2 680 157	1 509 389	4
102.0	114.0	99.3	5 877	324 436	2 674 479	1 502 055	5
101.1	97.8	102.9	5 602	313 105	2 707 553	1 507 185	6
101.8	112.6	100.8	6 122	371 444	2 669 161	1 507 470	7
96.8	99.0	99.0	5 894	421 035	2 666 789	1 511 514	8
103.4	96.0	104.8	5 336	362 322	2 678 968	1 507 474	9
105.6	101.7	100.4	5 824	319 082	2 635 838	1 504 825	10
98.0	107.0	97.0	5 660	<b>317 684</b>	2 672 105	1 505 841	11
<b>90.2</b>	<b>112.7</b>	<b>92.1</b>	7 894	…	2 692 307	1 527 914	12
…	…	…	<b>6 018</b>	…	<b>2 634 629</b>	<b>1 518 273</b>	平成 30 . 1
…	…	…	…	…	…	…	2
季節調整済指数(年平均は原指数)				四国電力のデータが公表されなくなった為変更	年別は年度末(3月末)残高 国内銀行=都銀・地銀・信託・第2地方銀行協会加盟行		備 考
高 知 県 統 計 課			四国経済産業局	資源エネルギー庁	日本銀行 高知支店		資 料 出 所
36～39			55	55	56		関 連 ペ ー ジ

青果物の卸売数量及び価格				自 動 車 保有台数	交 通 事 故					
野 菜 計		果 実 計			総 数	件 数	死 傷 者			
数 量	価 格	数 量	価 格				総 数	死 者	負 傷 者	
t	1kg当たり円	t	1kg当たり円	台	件	人	人	人		
38 577	245	17 194	327	558 880	2 959	3 352	42	3 310	平成 25 年(度)	
37 928	241	16 145	343	560 502	2 690	3 043	41	3 002	26	
37 486	267	15 085	378	560 414	2 391	2 762	30	2 732	27	
36 083	283	14 907	398	561 611	2 193	2 489	42	2 447	28	
…	…	…	…	…	1 790	2 029	29	2 000	29	
2 818	266	1 634	318	566 795	139	165	6	159	平成 29 . 2	
3 084	270	1 576	335	561 611	180	210	3	207	3	
2 996	286	1 021	428	563 337	157	172	1	171	4	
3 300	258	972	448	564 102	142	160	-	160	5	
2 883	253	923	415	565 188	145	159	1	158	6	
2 840	224	1 021	464	565 993	135	156	3	153	7	
2 963	247	1 168	447	566 320	156	173	5	168	8	
3 313	236	1 091	404	567 558	117	134	1	133	9	
3 570	216	1 284	347	567 487	165	191	3	188	10	
3 218	286	1 299	325	567 663	153	170	2	168	11	
3 261	347	1 616	454	567 770	141	156	3	153	12	
<b>2 583</b>	<b>331</b>	<b>1 008</b>	<b>373</b>	<b>568 100</b>	129	137	4	133	平成 30 . 1	
…	…	…	…	…	<b>147</b>	<b>173</b>	<b>4</b>	<b>169</b>	2	
高知市中央卸売市場				年は年度末台数					備 考	
高知市卸売市場 市場課				高知運輸支局	高知県警察本部交通企画課				資 料 出 所	
58				59	59				関 連 ペ ー ジ	

## 高知県の推計人口 月報 (平成30年2月1日現在)

### <人口>

	711,423 人	(男 335,098 人、女 376,325 人)
・前月差	△ 934 人	(男 △ 421 人、女 △ 513 人)
・前年同月差	△ 7,333 人	(男 △ 3,252 人、女 △ 4,081 人)

### 平成30年1月中の人口動態は934人の減少

#### ○自然増減(出生と死亡の差)

1月中の出生数から死亡数を引いた自然増減は、781人の減少となった。

	出生数	死亡数	自然増減
男	203	555	△ 352
女	206	635	△ 429
総数	409	1,190	△ 781

#### 自然増減の推移(人)

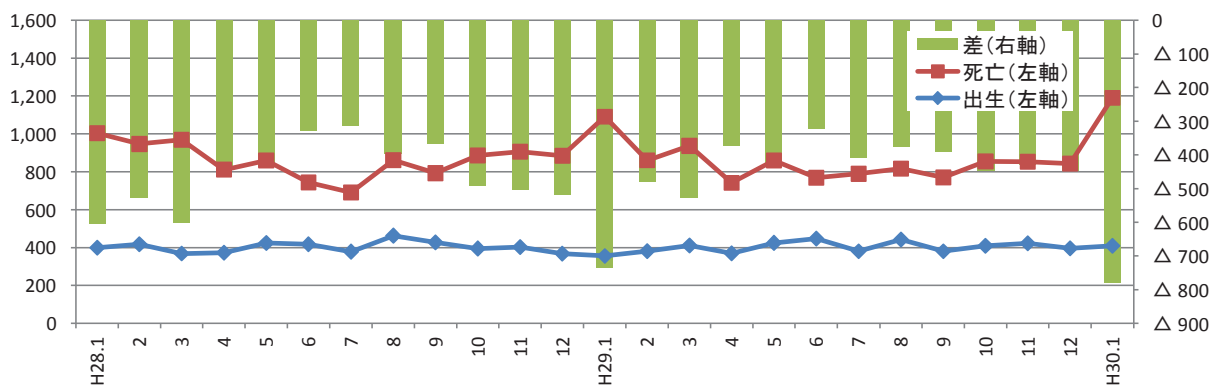

#### ○社会増減(転入と転出の差)

1月中の転入から転出を引いた社会増減は、153人の減少となった。

転入 ①=②+③	転入者		転出 ④=⑤+⑥	転出者		社会増減 ⑦=①-④	うち「転入者-転出者」 ⑧=②-⑤
	②	記載その他 ③		⑤	削除その他 ⑥		
1,298 人	1,271 人	27 人	1,451 人	1,411 人	40 人	△ 153 人	△ 140 人

※転入及び転出には、県外だけでなく県内市町村間の移動も含む。

#### 社会増減(⑧転入者-転出者)の推移(人)

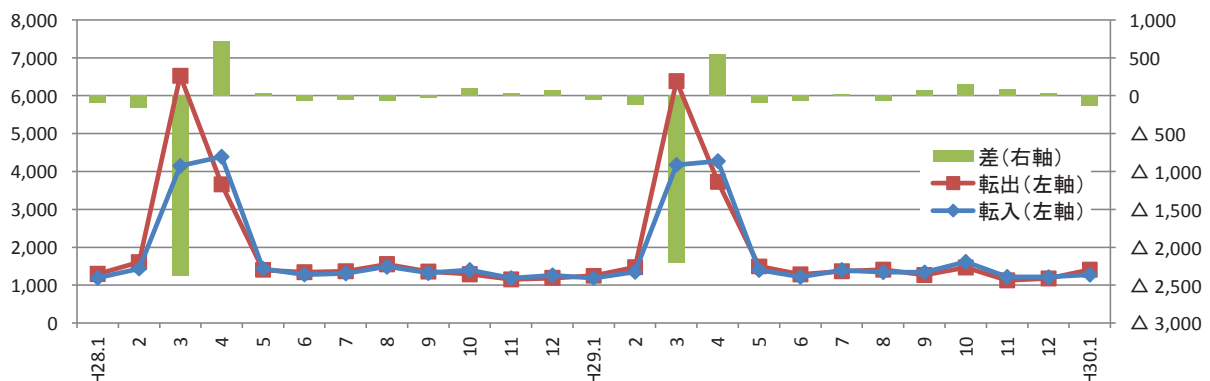



〈参考：高知県の推計人口及び世帯数の推移〉

単位：人、世帯

年 月	総 数	男	女	世帯数
平成 17年	* 796,292 *	374,435	421,857	* 324,439
18年	798,244	376,423	421,821	—
19年	790,576	372,322	418,254	—
20年	782,626	368,095	414,531	—
21年	776,277	365,108	411,169	—
22年	* 764,456 *	359,134	405,322	* 321,909
23年	756,390	355,136	401,254	322,052
24年	749,460	351,885	397,575	321,195
25年	742,481	348,861	393,620	320,444
26年	735,125	345,559	389,566	319,555
27年	* 728,276 *	342,672	385,604	* 319,011
28年	720,907	339,274	381,633	318,939
29年	713,465	335,998	377,467	318,753
平成28年 2月	726,363	341,812	384,551	318,605
3月	725,657	341,510	384,147	318,387
4月	722,676	339,903	382,773	317,717
5月	722,979	340,178	382,801	319,080
6月	722,565	340,021	382,544	319,194
7月	722,170	339,802	382,368	319,186
8月	721,794	339,622	382,172	319,127
9月	721,327	339,417	381,910	319,067
10月	720,907	339,274	381,633	318,939
11月	720,529	339,153	381,376	319,009
12月	720,068	338,967	381,101	318,992
平成29年 1月	719,554	338,738	380,816	318,707
2月	718,756	338,350	380,406	318,488
3月	718,103	338,079	380,024	318,176
4月	715,374	336,610	378,764	317,469
5月	715,564	336,851	378,713	319,127
6月	715,034	336,646	378,388	319,116
7月	714,615	336,467	378,148	318,987
8月	714,230	336,328	377,902	318,928
9月	713,789	336,140	377,649	318,825
10月	713,465	335,998	377,467	318,753
11月	713,170	335,881	377,289	318,931
12月	712,830	335,705	377,125	318,812
平成30年 1月	712,357	335,519	376,838	318,549
2月	711,423	335,098	376,325	318,186

(注1) \*が付与された数値は国勢調査の結果です。年の時系列は各年10月1日現在(18～21年は10月31日現在)、月の時系列は各月1日現在の推計値です。

(注2) 平成18年から平成21年までの人口は住民基本台帳人口による調査結果です。

(注3) 人口及び世帯数は、国勢調査結果(平成22年11月から平成27年9月までは平成22年確定値、平成27年11月以降は平成27年確定値)を基礎とし、これに毎月の住民基本台帳等の増減数を加算した推計値です。

<年齢(3区分)別人口>

単位:人

	総数	男	女	15歳未満			15～64歳			65歳以上		
				総数	男	女	総数	男	女	総数	男	女
県計	711,423	335,098	376,325	80,649	41,157	39,492	386,569	191,952	194,617	244,205	101,989	142,216
市計	584,626	275,176	309,450	68,878	35,133	33,745	326,882	161,461	165,421	188,866	78,582	110,284
郡計	126,797	59,922	66,875	11,771	6,024	5,747	59,687	30,491	29,196	55,339	23,407	31,932
高知市	333,008	155,198	177,810	41,362	21,136	20,226	195,053	94,357	100,696	96,593	39,705	56,888
室戸市	12,731	6,066	6,665	946	494	452	5,583	2,888	2,695	6,202	2,684	3,518
安芸市	16,965	8,057	8,908	1,679	849	830	8,492	4,317	4,175	6,794	2,891	3,903
南国市	47,489	22,503	24,986	5,939	3,046	2,893	26,856	13,366	13,490	14,694	6,091	8,603
土佐市	26,390	12,850	13,540	2,878	1,520	1,358	13,910	7,207	6,703	9,602	4,123	5,479
須崎市	21,855	10,654	11,201	2,090	1,053	1,037	11,311	5,990	5,321	8,454	3,611	4,843
宿毛市	20,177	9,374	10,803	2,278	1,117	1,161	10,391	5,154	5,237	7,508	3,103	4,405
土佐清水市	12,988	6,058	6,930	1,017	515	502	5,614	2,784	2,830	6,357	2,759	3,598
四万十市	33,716	15,881	17,835	3,917	1,982	1,935	17,771	8,874	8,897	12,028	5,025	7,003
香南市	32,431	15,594	16,837	4,154	2,097	2,057	17,899	9,093	8,806	10,378	4,404	5,974
香美市	26,876	12,941	13,935	2,618	1,324	1,294	14,002	7,431	6,571	10,256	4,186	6,070
安芸郡	16,446	7,775	8,671	1,499	758	741	7,789	4,079	3,710	7,158	2,938	4,220
東洋町	2,379	1,163	1,216	166	79	87	1,074	583	491	1,139	501	638
奈半利町	3,196	1,463	1,733	295	157	138	1,473	730	743	1,428	576	852
田野町	2,578	1,217	1,361	230	110	120	1,267	680	587	1,081	427	654
安田町	2,536	1,221	1,315	189	109	80	1,182	614	568	1,165	498	667
北川村	1,209	568	641	106	50	56	562	295	267	541	223	318
馬路村	779	382	397	91	42	49	376	202	174	312	138	174
芸西村	3,769	1,761	2,008	422	211	211	1,855	975	880	1,492	575	917
長岡郡	7,047	3,330	3,717	489	243	246	2,989	1,621	1,368	3,569	1,466	2,103
本山町	3,527	1,671	1,856	315	153	162	1,642	873	769	1,570	645	925
大豊町	3,520	1,659	1,861	174	90	84	1,347	748	599	1,999	821	1,178
土佐郡	4,253	2,007	2,246	408	202	206	1,892	989	903	1,953	816	1,137
土佐町	3,871	1,817	2,054	368	181	187	1,715	887	828	1,788	749	1,039
大川村	382	190	192	40	21	19	177	102	75	165	67	98
吾川郡	26,950	12,772	14,178	2,419	1,249	1,170	13,350	6,713	6,637	11,181	4,810	6,371
いの町	21,861	10,358	11,503	2,078	1,065	1,013	11,410	5,667	5,743	8,373	3,626	4,747
仁淀川町	5,089	2,414	2,675	341	184	157	1,940	1,046	894	2,808	1,184	1,624
高岡郡	55,267	25,963	29,304	5,525	2,817	2,708	25,849	13,015	12,834	23,893	10,131	13,762
中土佐町	6,456	2,985	3,471	580	266	314	2,897	1,439	1,458	2,979	1,280	1,699
佐川町	12,731	5,968	6,763	1,434	723	711	6,265	3,074	3,191	5,032	2,171	2,861
越知町	5,526	2,531	2,995	466	233	233	2,483	1,248	1,235	2,577	1,050	1,527
橋原町	3,535	1,728	1,807	348	182	166	1,662	888	774	1,525	658	867
日高村	4,846	2,246	2,600	436	227	209	2,384	1,169	1,215	2,026	850	1,176
津野町	5,525	2,630	2,895	604	316	288	2,519	1,290	1,229	2,402	1,024	1,378
四万十町	16,648	7,875	8,773	1,657	870	787	7,639	3,907	3,732	7,352	3,098	4,254
幡多郡	16,834	8,075	8,759	1,431	755	676	7,818	4,074	3,744	7,585	3,246	4,339
大月町	4,730	2,282	2,448	372	189	183	2,151	1,118	1,033	2,207	975	1,232
三原村	1,494	713	781	124	71	53	657	357	300	713	285	428
黒潮町	10,610	5,080	5,530	935	495	440	5,010	2,599	2,411	4,665	1,986	2,679

※推計人口は、平成27年国勢調査結果を基礎数値とし、住民基本台帳ネットワークシステムの人口(速報値)を使用して計算しています。

<年齢(3区分)別割合>

単位: % 単位: 世帯

	15歳未満			15～64歳			65歳以上			推計世帯数
	総数	男	女	総数	男	女	総数	男	女	
県計	11.3	12.3	10.5	54.3	57.3	51.7	34.3	30.4	37.8	318,186
市計	11.8	12.8	10.9	55.9	58.7	53.5	32.3	28.6	35.6	262,123
郡計	9.3	10.1	8.6	47.1	50.9	43.7	43.6	39.1	47.7	56,063
高知市	12.4	13.6	11.4	58.6	60.8	56.6	29.0	25.6	32.0	154,161
室戸市	7.4	8.1	6.8	43.9	47.6	40.4	48.7	44.2	52.8	6,296
安芸市	9.9	10.5	9.3	50.1	53.6	46.9	40.0	35.9	43.8	7,462
南国市	12.5	13.5	11.6	56.6	59.4	54.0	30.9	27.1	34.4	19,610
土佐市	10.9	11.8	10.0	52.7	56.1	49.5	36.4	32.1	40.5	10,352
須崎市	9.6	9.9	9.3	51.8	56.2	47.5	38.7	33.9	43.2	9,126
宿毛市	11.3	11.9	10.7	51.5	55.0	48.5	37.2	33.1	40.8	8,873
土佐清水市	7.8	8.5	7.2	43.2	46.0	40.8	48.9	45.5	51.9	6,344
四万十市	11.6	12.5	10.8	52.7	55.9	49.9	35.7	31.6	39.3	14,870
香南市	12.8	13.4	12.2	55.2	58.3	52.3	32.0	28.2	35.5	13,040
香美市	9.7	10.2	9.3	52.1	57.4	47.2	38.2	32.3	43.6	11,989
安芸郡	9.1	9.7	8.5	47.4	52.5	42.8	43.5	37.8	48.7	7,477
東洋町	7.0	6.8	7.2	45.1	50.1	40.4	47.9	43.1	52.5	1,314
奈半利町	9.2	10.7	8.0	46.1	49.9	42.9	44.7	39.4	49.2	1,437
田野町	8.9	9.0	8.8	49.1	55.9	43.1	41.9	35.1	48.1	1,178
安田町	7.5	8.9	6.1	46.6	50.3	43.2	45.9	40.8	50.7	1,136
北川村	8.8	8.8	8.7	46.5	51.9	41.7	44.7	39.3	49.6	567
馬路村	11.7	11.0	12.3	48.3	52.9	43.8	40.1	36.1	43.8	366
芸西村	11.2	12.0	10.5	49.2	55.4	43.8	39.6	32.7	45.7	1,479
長岡郡	6.9	7.3	6.6	42.4	48.7	36.8	50.6	44.0	56.6	3,555
本山町	8.9	9.2	8.7	46.6	52.2	41.4	44.5	38.6	49.8	1,743
大豊町	4.9	5.4	4.5	38.3	45.1	32.2	56.8	49.5	63.3	1,812
土佐郡	9.6	10.1	9.2	44.5	49.3	40.2	45.9	40.7	50.6	1,898
土佐町	9.5	10.0	9.1	44.3	48.8	40.3	46.2	41.2	50.6	1,683
大川村	10.5	11.1	9.9	46.3	53.7	39.1	43.2	35.3	51.0	215
吾川郡	9.0	9.8	8.3	49.5	52.6	46.8	41.5	37.7	44.9	11,657
いの町	9.5	10.3	8.8	52.2	54.7	49.9	38.3	35.0	41.3	9,048
仁淀川町	6.7	7.6	5.9	38.1	43.3	33.4	55.2	49.0	60.7	2,609
高岡郡	10.0	10.9	9.2	46.8	50.1	43.8	43.2	39.0	47.0	23,713
中土佐町	9.0	8.9	9.0	44.9	48.2	42.0	46.1	42.9	48.9	2,849
佐川町	11.3	12.1	10.5	49.2	51.5	47.2	39.5	36.4	42.3	5,222
越知町	8.4	9.2	7.8	44.9	49.3	41.2	46.6	41.5	51.0	2,469
橋原町	9.8	10.5	9.2	47.0	51.4	42.8	43.1	38.1	48.0	1,564
日高村	9.0	10.1	8.0	49.2	52.0	46.7	41.8	37.8	45.2	1,967
津野町	10.9	12.0	9.9	45.6	49.0	42.5	43.5	38.9	47.6	2,274
四万十町	10.0	11.0	9.0	45.9	49.6	42.5	44.2	39.3	48.5	7,368
幡多郡	8.5	9.3	7.7	46.4	50.5	42.7	45.1	40.2	49.5	7,763
大月町	7.9	8.3	7.5	45.5	49.0	42.2	46.7	42.7	50.3	2,283
三原村	8.3	10.0	6.8	44.0	50.1	38.4	47.7	40.0	54.8	714
黒潮町	8.8	9.7	8.0	47.2	51.2	43.6	44.0	39.1	48.4	4,766

※世帯数は、平成27年国勢調査結果を基礎数値とし、各市町村の住民基本台帳システムによる数値から計算しています。  
 ※年齢(3区分)別割合の合計は、各区分の割合を算出するにあたり、小数第2位を四捨五入していることから、必ずしも100%とはなりません。

<年齢別(5歳階級)人口>

	0 ~ 4 歳			5 ~ 9 歳			10 ~ 14 歳			15 ~ 19 歳		
	総数	男	女	総数	男	女	総数	男	女	総数	男	女
県計	24,344	12,380	11,964	27,087	13,896	13,191	29,218	14,881	14,337	32,392	16,907	15,485
市計	21,061	10,693	10,368	23,088	11,888	11,200	24,729	12,552	12,177	28,369	14,816	13,553
郡計	3,283	1,687	1,596	3,999	2,008	1,991	4,489	2,329	2,160	4,023	2,091	1,932
高知市	12,847	6,558	6,289	13,812	7,094	6,718	14,703	7,484	7,219	16,551	8,282	8,269
室戸市	264	133	131	317	177	140	365	184	181	313	187	126
安芸市	440	216	224	567	293	274	672	340	332	596	314	282
南国市	1,893	979	914	1,952	1,007	945	2,094	1,060	1,034	2,611	1,423	1,188
土佐市	870	464	406	934	499	435	1,074	557	517	1,388	810	578
須崎市	601	280	321	698	356	342	791	417	374	1,356	768	588
宿毛市	656	336	320	817	395	422	805	386	419	669	350	319
土佐清水市	260	135	125	343	175	168	414	205	209	307	152	155
四万十市	1,226	599	627	1,315	689	626	1,376	694	682	1,418	705	713
香南市	1,236	617	619	1,434	736	698	1,484	744	740	1,564	844	720
香美市	768	376	392	899	467	432	951	481	470	1,596	981	615
安芸郡	461	233	228	521	270	251	517	255	262	468	267	201
東洋町	48	23	25	52	22	30	66	34	32	52	35	17
奈半利町	83	40	43	111	64	47	101	53	48	90	48	42
田野町	77	40	37	78	29	49	75	41	34	60	36	24
安田町	73	46	27	59	36	23	57	27	30	62	31	31
北川村	26	15	11	35	14	21	45	21	24	44	23	21
馬路村	22	8	14	36	20	16	33	14	19	10	11	△ 1
芸西村	132	61	71	150	85	65	140	65	75	150	83	67
長岡郡	152	78	74	175	80	95	162	85	77	160	75	85
本山町	91	43	48	111	48	63	113	62	51	99	47	52
大豊町	61	35	26	64	32	32	49	23	26	61	28	33
土佐郡	133	68	65	151	71	80	124	63	61	112	56	56
土佐町	122	63	59	141	67	74	105	51	54	105	51	54
大川村	11	5	6	10	4	6	19	12	7	7	5	2
吾川郡	655	345	310	810	406	404	954	498	456	951	491	460
いの町	561	296	265	686	335	351	831	434	397	843	430	413
仁淀川町	94	49	45	124	71	53	123	64	59	108	61	47
高岡郡	1,526	776	750	1,862	925	937	2,137	1,116	1,021	1,908	952	956
中土佐町	159	76	83	194	85	109	227	105	122	179	86	93
佐川町	374	192	182	481	236	245	579	295	284	555	275	280
越知町	128	67	61	155	75	80	183	91	92	158	80	78
橋原町	111	52	59	118	57	61	119	73	46	159	97	62
日高村	112	59	53	148	77	71	176	91	85	240	119	121
津野町	153	74	79	221	120	101	230	122	108	169	79	90
四万十町	489	256	233	545	275	270	623	339	284	448	216	232
幡多郡	356	187	169	480	256	224	595	312	283	424	250	174
大月町	74	37	37	131	66	65	167	86	81	125	74	51
三原村	32	20	12	39	21	18	53	30	23	29	21	8
黒潮町	250	130	120	310	169	141	375	196	179	270	155	115

※推計人口は、平成27年国勢調査結果を基礎数値とし、住民基本台帳ネットワークシステムの人口(速報値)を使用して計算し

単位:人

20～24歳			25～29歳			30～34歳			35～39歳			
総数	男	女	総数	男	女	総数	男	女	総数	男	女	
26,373	13,671	12,702	26,254	13,200	13,054	33,014	16,434	16,580	38,605	19,308	19,297	県計
23,378	12,017	11,361	22,718	11,330	11,388	28,405	14,032	14,373	33,191	16,503	16,688	市計
2,995	1,654	1,341	3,536	1,870	1,666	4,609	2,402	2,207	5,414	2,805	2,609	郡計
14,516	7,061	7,455	14,173	6,864	7,309	17,266	8,333	8,933	19,973	9,679	10,294	高知市
177	88	89	329	186	143	425	230	195	447	241	206	室戸市
458	243	215	514	263	251	660	332	328	858	450	408	安芸市
2,210	1,166	1,044	1,938	957	981	2,400	1,202	1,198	2,881	1,453	1,428	南国市
857	452	405	900	477	423	1,200	640	560	1,438	759	679	土佐市
650	359	291	764	449	315	965	547	418	989	537	452	須崎市
492	268	224	589	281	308	834	449	385	1,098	557	541	宿毛市
202	108	94	273	149	124	394	193	201	487	256	231	土佐清水市
805	399	406	1,143	568	575	1,630	805	825	1,828	923	905	四万十市
1,358	773	585	1,236	681	555	1,584	781	803	1,880	990	890	香南市
1,653	1,100	553	859	455	404	1,047	520	527	1,312	658	654	香美市
430	261	169	496	263	233	630	329	301	674	368	306	安芸郡
57	39	18	42	26	16	89	54	35	89	55	34	東洋町
77	42	35	100	50	50	103	56	47	135	71	64	奈半利町
68	44	24	86	46	40	117	63	54	111	62	49	田野町
74	48	26	81	45	36	64	31	33	87	49	38	安田町
25	22	3	46	25	21	51	18	33	53	27	26	北川村
22	11	11	23	12	11	44	28	16	27	13	14	馬路村
107	55	52	118	59	59	162	79	83	172	91	81	芸西村
154	96	58	176	101	75	236	119	117	260	136	124	長岡郡
121	68	53	110	57	53	136	71	65	151	81	70	本山町
33	28	5	66	44	22	100	48	52	109	55	54	大豊町
95	50	45	129	61	68	159	86	73	170	85	85	土佐郡
85	44	41	104	48	56	144	78	66	155	77	78	土佐町
10	6	4	25	13	12	15	8	7	15	8	7	大川村
671	336	335	840	425	415	982	518	464	1,208	626	582	吾川郡
598	309	289	730	360	370	850	444	406	1,044	538	506	いの町
73	27	46	110	65	45	132	74	58	164	88	76	仁淀川町
1,266	662	604	1,516	794	722	2,060	1,068	992	2,400	1,212	1,188	高岡郡
119	65	54	145	69	76	226	119	107	259	136	123	中土佐町
319	174	145	400	208	192	495	232	263	598	283	315	佐川町
142	72	70	153	79	74	194	95	99	226	110	116	越知町
114	59	55	104	58	46	147	77	70	152	75	77	檮原町
131	65	66	135	72	63	154	82	72	205	98	107	日高村
76	45	31	120	75	45	204	95	109	267	144	123	津野町
365	182	183	459	233	226	640	368	272	693	366	327	四万十町
379	249	130	379	226	153	542	282	260	702	378	324	幡多郡
99	68	31	92	44	48	142	75	67	163	98	65	大月町
26	17	9	41	24	17	66	31	35	60	31	29	三原村
254	164	90	246	158	88	334	176	158	479	249	230	黒潮町

ています。

<年齢別(5歳階級)人口>

	40～44歳			45～49歳			50～54歳			55～59歳		
	総数	男	女	総数	男	女	総数	男	女	総数	男	女
県計	48,200	24,050	24,150	47,185	23,158	24,027	41,437	20,021	21,416	44,524	21,626	22,898
市計	41,564	20,611	20,953	40,318	19,723	20,595	34,663	16,678	17,985	35,959	17,309	18,650
郡計	6,636	3,439	3,197	6,867	3,435	3,432	6,774	3,343	3,431	8,565	4,317	4,248
高知市	25,476	12,415	13,061	24,717	11,929	12,788	20,780	9,865	10,915	20,852	10,009	10,843
室戸市	583	298	285	690	345	345	732	389	343	811	401	410
安芸市	968	496	472	1,095	554	541	994	495	499	1,120	582	538
南国市	3,347	1,656	1,691	3,180	1,546	1,634	2,638	1,238	1,400	2,659	1,251	1,408
土佐市	1,739	941	798	1,659	850	809	1,437	724	713	1,514	709	805
須崎市	1,216	637	579	1,244	652	592	1,194	601	593	1,348	669	679
宿毛市	1,320	658	662	1,261	625	636	1,158	540	618	1,323	629	694
土佐清水市	702	348	354	712	361	351	677	334	343	817	384	433
四万十市	2,328	1,208	1,120	2,164	1,074	1,090	1,921	966	955	2,105	1,054	1,051
香南市	2,346	1,177	1,169	2,208	1,086	1,122	1,843	904	939	1,890	908	982
香美市	1,539	777	762	1,388	701	687	1,289	622	667	1,520	713	807
安芸郡	870	436	434	866	450	416	940	477	463	1,120	587	533
東洋町	121	56	65	120	65	55	132	67	65	169	96	73
奈半利町	166	75	91	135	64	71	181	86	95	201	95	106
田野町	125	62	63	135	72	63	157	86	71	190	96	94
安田町	133	68	65	137	72	65	147	69	78	217	109	108
北川村	46	26	20	64	32	32	68	38	30	69	38	31
馬路村	36	16	20	46	24	22	48	23	25	61	36	25
芸西村	243	133	110	229	121	108	207	108	99	213	117	96
長岡郡	318	186	132	316	170	146	359	197	162	445	243	202
本山町	211	126	85	184	90	94	198	108	90	201	110	91
大豊町	107	60	47	132	80	52	161	89	72	244	133	111
土佐郡	210	113	97	205	110	95	217	108	109	295	163	132
土佐町	197	106	91	192	102	90	196	96	100	265	146	119
大川村	13	7	6	13	8	5	21	12	9	30	17	13
吾川郡	1,465	762	703	1,542	780	762	1,539	725	814	1,903	919	984
いの町	1,243	645	598	1,317	649	668	1,326	611	715	1,622	774	848
仁淀川町	222	117	105	225	131	94	213	114	99	281	145	136
高岡郡	2,858	1,478	1,380	3,010	1,468	1,542	2,838	1,396	1,442	3,595	1,807	1,788
中土佐町	342	176	166	362	175	187	345	169	176	415	198	217
佐川町	681	351	330	717	340	377	684	323	361	836	405	431
越知町	234	121	113	301	156	145	286	144	142	353	169	184
橋原町	166	94	72	183	98	85	150	71	79	189	106	83
日高村	270	131	139	283	137	146	267	128	139	311	151	160
津野町	296	170	126	313	146	167	259	126	133	368	190	178
四万十町	869	435	434	851	416	435	847	435	412	1,123	588	535
幡多郡	915	464	451	928	457	471	881	440	441	1,207	598	609
大月町	238	115	123	264	131	133	211	102	109	362	178	184
三原村	61	36	25	86	40	46	71	39	32	101	53	48
黒潮町	616	313	303	578	286	292	599	299	300	744	367	377

※推計人口は、平成27年国勢調査結果を基礎数値とし、住民基本台帳ネットワークシステムの人口(速報値)を使用して計算し

単位：人

60～64歳			65～69歳			70～74歳			75～79歳			
総数	男	女	総数	男	女	総数	男	女	総数	男	女	
48,585	23,577	25,008	63,236	30,541	32,695	51,985	24,107	27,878	42,748	18,597	24,151	県計
38,317	18,442	19,875	50,159	23,984	26,175	41,536	19,179	22,357	33,140	14,437	18,703	市計
10,268	5,135	5,133	13,077	6,557	6,520	10,449	4,928	5,521	9,608	4,160	5,448	郡計
20,749	9,920	10,829	26,258	12,398	13,860	21,822	9,911	11,911	17,013	7,310	9,703	高知市
1,076	523	553	1,651	811	840	1,372	622	750	1,199	555	644	室戸市
1,229	588	641	1,747	847	900	1,469	703	766	1,219	511	708	安芸市
2,992	1,474	1,518	3,849	1,830	2,019	3,309	1,555	1,754	2,495	1,105	1,390	南国市
1,778	845	933	2,560	1,259	1,301	2,143	1,018	1,125	1,681	756	925	土佐市
1,585	771	814	2,073	1,039	1,034	1,772	857	915	1,496	679	817	須崎市
1,647	797	850	2,063	976	1,087	1,503	697	806	1,194	528	666	宿毛市
1,043	499	544	1,521	767	754	1,327	644	683	1,208	534	674	土佐清水市
2,429	1,172	1,257	3,206	1,566	1,640	2,417	1,098	1,319	1,994	877	1,117	四万十市
1,990	949	1,041	2,785	1,318	1,467	2,349	1,131	1,218	1,843	809	1,034	香南市
1,799	904	895	2,446	1,173	1,273	2,053	943	1,110	1,798	773	1,025	香美市
1,295	641	654	1,663	800	863	1,385	639	746	1,272	528	744	安芸郡
203	90	113	300	154	146	230	114	116	203	100	103	東洋町
285	143	142	326	155	171	269	129	140	225	93	132	奈半利町
218	113	105	229	112	117	199	87	112	201	74	127	田野町
180	92	88	256	123	133	228	114	114	219	97	122	安田町
96	46	50	121	59	62	93	48	45	98	37	61	北川村
59	28	31	67	37	30	56	20	36	72	24	48	馬路村
254	129	125	364	160	204	310	127	183	254	103	151	芸西村
565	298	267	736	379	357	593	266	327	659	274	385	長岡郡
231	115	116	327	167	160	275	126	149	271	117	154	本山町
334	183	151	409	212	197	318	140	178	388	157	231	大豊町
300	157	143	400	206	194	312	142	170	315	146	169	土佐郡
272	139	133	366	185	181	288	133	155	294	135	159	土佐町
28	18	10	34	21	13	24	9	15	21	11	10	大川村
2,249	1,131	1,118	2,762	1,354	1,408	2,250	1,099	1,151	1,987	856	1,131	吾川郡
1,837	907	930	2,240	1,088	1,152	1,767	856	911	1,443	631	812	いの町
412	224	188	522	266	256	483	243	240	544	225	319	仁淀川町
4,398	2,178	2,220	5,575	2,841	2,734	4,406	2,080	2,326	4,062	1,780	2,282	高岡郡
505	246	259	727	387	340	524	245	279	512	215	297	中土佐町
980	483	497	1,213	621	592	968	455	513	867	413	454	佐川町
436	222	214	514	252	262	466	216	250	436	201	235	越知町
298	153	145	353	176	177	268	130	138	246	105	141	檜原町
388	186	202	522	256	266	420	208	212	341	135	206	日高村
447	220	227	572	303	269	401	192	209	428	182	246	津野町
1,344	668	676	1,674	846	828	1,359	634	725	1,232	529	703	四万十町
1,461	730	731	1,941	977	964	1,503	702	801	1,313	576	737	幡多郡
455	233	222	551	300	251	427	210	217	382	167	215	大月町
116	65	51	144	65	79	122	53	69	120	52	68	三原村
890	432	458	1,246	612	634	954	439	515	811	357	454	黒潮町

ています。

<年齢別(5歳階級)人口>

単位:人

	80～84歳			85歳以上		
	総数	男	女	総数	男	女
県計	37,879	14,657	23,222	48,357	14,087	34,270
市計	28,406	10,816	17,590	35,625	10,166	25,459
郡計	9,473	3,841	5,632	12,732	3,921	8,811
高知市	14,186	5,324	8,862	17,314	4,762	12,552
室戸市	941	390	551	1,039	306	733
安芸市	1,100	454	646	1,259	376	883
南国市	2,168	807	1,361	2,873	794	2,079
土佐市	1,295	536	759	1,923	554	1,369
須崎市	1,300	472	828	1,813	564	1,249
宿毛市	1,247	457	790	1,501	445	1,056
土佐清水市	1,061	419	642	1,240	395	845
四万十市	1,897	723	1,174	2,514	761	1,753
香南市	1,534	601	933	1,867	545	1,322
香美市	1,677	633	1,044	2,282	664	1,618
安芸郡	1,297	527	770	1,541	444	1,097
東洋町	199	70	129	207	63	144
奈半利町	270	110	160	338	89	249
田野町	202	74	128	250	80	170
安田町	222	99	123	240	65	175
北川村	99	38	61	130	41	89
馬路村	63	32	31	54	25	29
芸西村	242	104	138	322	81	241
長岡郡	699	264	435	882	283	599
本山町	281	108	173	416	127	289
大豊町	418	156	262	466	156	310
土佐郡	392	160	232	534	162	372
土佐町	355	146	209	485	150	335
大川村	37	14	23	49	12	37
吾川郡	1,821	754	1,067	2,361	747	1,614
いの町	1,294	544	750	1,629	507	1,122
仁淀川町	527	210	317	732	240	492
高岡郡	4,039	1,639	2,400	5,811	1,791	4,020
中土佐町	494	214	280	722	219	503
佐川町	813	309	504	1,171	373	798
越知町	423	167	256	738	214	524
禰原町	279	113	166	379	134	245
日高村	298	126	172	445	125	320
津野町	417	177	240	584	170	414
四万十町	1,315	533	782	1,772	556	1,216
幡多郡	1,225	497	728	1,603	494	1,109
大月町	379	140	239	468	158	310
三原村	109	35	74	218	80	138
黒潮町	737	322	415	917	256	661

※推計人口は、平成27年国勢調査結果を基礎数値とし、住民基本台帳ネットワークシステムの人口(速報値)を使用して計算しています。



<前月中の人口動態>

単位:人

	自然動態			社会動態							増減 総数
	出生者数	死亡者数	自然増減数	転入者数	その他	計	転出者数	その他	計	社会増減数	
県計	409	1,190	△ 781	1,271	27	1,298	1,411	40	1,451	△ 153	△ 934
市計	355	896	△ 541	1,045	24	1,069	1,164	24	1,188	△ 119	△ 660
郡計	54	294	△ 240	226	3	229	247	16	263	△ 34	△ 274
高知市	215	443	△ 228	562	11	573	546	8	554	19	△ 209
室戸市	6	24	△ 18	18	0	18	22	0	22	△ 4	△ 22
安芸市	3	35	△ 32	32	2	34	29	2	31	3	△ 29
南国市	43	85	△ 42	97	1	98	150	2	152	△ 54	△ 96
土佐市	17	47	△ 30	60	4	64	66	7	73	△ 9	△ 39
須崎市	4	44	△ 40	41	1	42	105	3	108	△ 66	△ 106
宿毛市	10	30	△ 20	31	0	31	38	0	38	△ 7	△ 27
土佐清水市	5	36	△ 31	15	1	16	29	0	29	△ 13	△ 44
四万十市	25	50	△ 25	70	2	72	56	0	56	16	△ 9
香南市	20	55	△ 35	69	1	70	80	2	82	△ 12	△ 47
香美市	7	47	△ 40	50	1	51	43	0	43	8	△ 32
安芸郡	5	40	△ 35	37	0	37	39	0	39	△ 2	△ 37
東洋町	1	12	△ 11	5	0	5	7	0	7	△ 2	△ 13
奈半利町	0	8	△ 8	8	0	8	4	0	4	4	△ 4
田野町	2	4	△ 2	8	0	8	7	0	7	1	△ 1
安田町	0	8	△ 8	5	0	5	9	0	9	△ 4	△ 12
北川村	1	2	△ 1	2	0	2	4	0	4	△ 2	△ 3
馬路村	0	1	△ 1	0	0	0	3	0	3	△ 3	△ 4
芸西村	1	5	△ 4	9	0	9	5	0	5	4	0
長岡郡	5	19	△ 14	14	0	14	7	1	8	6	△ 8
本山町	2	13	△ 11	10	0	10	1	0	1	9	△ 2
大豊町	3	6	△ 3	4	0	4	6	1	7	△ 3	△ 6
土佐郡	2	11	△ 9	8	0	8	4	0	4	4	△ 5
土佐町	1	11	△ 10	7	0	7	4	0	4	3	△ 7
大川村	1	0	1	1	0	1	0	0	0	1	2
吾川郡	17	54	△ 37	36	0	36	47	0	47	△ 11	△ 48
いの町	14	37	△ 23	25	0	25	34	0	34	△ 9	△ 32
仁淀川町	3	17	△ 14	11	0	11	13	0	13	△ 2	△ 16
高岡郡	19	125	△ 106	108	2	110	117	9	126	△ 16	△ 122
中土佐町	0	17	△ 17	2	1	3	16	4	20	△ 17	△ 34
佐川町	6	19	△ 13	38	1	39	26	0	26	13	0
越知町	1	16	△ 15	8	0	8	29	0	29	△ 21	△ 36
橋原町	2	9	△ 7	4	0	4	6	0	6	△ 2	△ 9
日高村	0	10	△ 10	14	0	14	7	0	7	7	△ 3
津野町	2	10	△ 8	11	0	11	17	2	19	△ 8	△ 16
四万十町	8	44	△ 36	31	0	31	16	3	19	12	△ 24
幡多郡	6	45	△ 39	23	1	24	33	6	39	△ 15	△ 54
大月町	2	14	△ 12	5	0	5	8	0	8	△ 3	△ 15
三原村	0	3	△ 3	2	0	2	4	0	4	△ 2	△ 5
黒潮町	4	28	△ 24	16	1	17	21	6	27	△ 10	△ 34

## 高知県金融経済概況

## 【概 論】

高知県の景気は、回復している。

前回の概況公表時（2月上旬）以降の県内景気をみると、個人消費は労働需給が引き締まり傾向にあり、雇用者所得も緩やかな増加基調にあるもとの、底堅さを増しつつある。観光客は個人客を中心に増加している。住宅投資は高水準ながらも、減少に転じているものの、設備投資が緩やかに増加しているほか、公共投資も高水準で推移している。こうした需要動向等を背景に、生産は緩やかに増加している。

先行きについては、企業・家計の両部門において、所得から支出への前向き循環が続くもとの、回復が続くと考えられる。もっとも、①人手不足の影響、②底堅さを増しつつある個人消費の動向、③国際金融資本市場の動向等の影響について、注視していく必要がある。

## 【各 論】

## 1. 需要項目別の動向

公共投資は、高水準で推移している。

発注の動きを示す公共工事請負金額をみると、2月は国や市町村発注工事の増加を主因に前年を上回った（18/2月前年比：+96.6%）ものの、年度初来累計額（2月までの累計）では、引き続き複数の大型案件の発注がみられた前年を下回って推移している（年度初来累計前年比：▲7.7%）。もっとも、公共工事の出来高は、前年度の公共工事予算の執行が進むもとの、引き続き高水準で推移しているとみられる。

設備投資は、緩やかに増加している。

2017年度の設備投資額（17/12月短観ベース）は、製造業における能力増強投資やBCP関連投資、非製造業における省力化投資などから前年度を1割強上回る計画となっている（全産業：+11.3%）。

この間、企業からみた生産設備や営業用設備（17/12月短観ベース）は、不足感が幾分強い状態が続いている（生産・営業用設備判断D. I. <「過剰」－「不足」>、17/9月：▲2→17/12月：▲1）。

**個人消費は、濃淡を伴いながらも、全体としては底堅さを増しつつある。**

大型小売店<sup>1</sup>の販売動向をみると、業態や商品別に濃淡を伴いながらも、全体としては底堅さを増しつつある。コンビニエンスストア売上高は、新規出店効果から、前年を上回って推移している。家電量販店販売額は、緩やかな増加傾向にある。乗用車新車登録台数は、前年を下回っている（18/1月前年比：▲3.3%）。また、旅行取扱高は、国内旅行が緩やかに増加しているほか、海外旅行も持ち直している。

**観光は、個人客を中心に増加している。**

県内の主要旅館・ホテルの宿泊客数（18/1月前年比：▲0.9%＜速報値＞）は、積雪による県外宿泊客キャンセルの影響や一部先における団体客の減少などから、前年を下回った。一方、主要観光施設への入込客数（同：+21.5%＜速報値＞）は、「志国高知 幕末維新博」の効果などから、前年を上回っている。この間、外国人観光客については、クルーズ船寄港の効果などから増加している。

**住宅投資は、高水準ながらも、減少に転じている。**

新設住宅着工戸数をみると、基調としては高水準ながらも、減少に転じている。なお、1月単月では貸家の増加により、前年を上回った（18/1月前年比：+40.6%）。

## 2. 生産

**製造業の生産は、緩やかに増加している。**

一般機械は、災害対策関連や設備投資関連向けを中心に増加している。電子部品は、減少している。食料品は、増加している。製紙は、海外向けを中心に増加している。窯業・土石は、一部県外向けで増加が続いているものの、全体としては減少に転じている。鉄鋼は、造船向けで弱めの動きが続いているものの、自動車向けを中心に全体としては持ち直している。

## 3. 雇用・所得

**労働需給は、引き締まり傾向にある。**

有効求人倍率は、上昇基調にある（18/1月：1.25倍）。常用労働者数は、前年を上回った（17/12月前年比：+3.3%）。この間、企業からみた雇用人員（17/12月短観ベース）は、不足感が根強い状態が続いている（雇用人員判断D. I. <「過剰」－「不足」>、17/9月：▲30→17/12月：▲27）。

**雇用者所得は、緩やかな増加基調にある。**

1人当りの現金給与総額は、緩やかな上昇基調にある（17/12月前年比：▲1.5%）。こうしたもとで、常用労働者数と1人当りの現金給与総額の積として表される雇用者所得は、緩やかな増加基調にある。

<sup>1</sup> 県内の百貨店、ショッピングセンター、スーパー等。

#### 4. 物価

消費者物価の前年比は、0%台半ばとなっている。

消費者物価（高知市、生鮮食品を除く総合）の前年比は、ガソリンや食料品（除く生鮮食品）などが前年を上回ったことから、0%台半ばとなった（18/1月前年比：+0.5%）。

#### 5. 企業倒産

企業倒産は、低めの水準で推移している（18/2月：倒産件数5件<前年2件>、負債総額1,051百万円<同80百万円>）。

#### 6. 金融

実質預金（銀行、信金、信組）は、個人預金や法人預金の増加から、前年比プラス基調をたどっている（18/1月末残前年比：+1.1%）。

貸出（同）は、個人向けを中心に増加していることから、前年を上回っている（同：+0.8%）。

貸出約定平均金利（銀行）は、低下基調をたどっている（18/1月：1.483%）。

以 上

---

#### 【本文中の使用計数などの出所】

- ・ 乗用車新車登録台数：四国運輸局「自動車保有台数と販売状況速報」、主要観光施設への入込客数：高知県「月別観光施設利用実績」、新設住宅着工戸数：国土交通省「建築着工統計調査報告」、公共工事請負金額：西日本建設業保証株式会社「高知県内の公共工事動向」、有効求人倍率：厚生労働省「一般職業紹介状況」、常用労働者数・現金給与総額・雇業者所得：高知県「毎月勤労統計調査地方調査」、消費者物価（高知市、生鮮食品を除く総合）：総務省「消費者物価指数」、企業倒産：東京商工リサーチ「倒産月報」。
- ・ その他の項目は、日本銀行高知支店が個別に収集したもの。
- ・ なお、利用統計は公表月によって異なる。

金融統計・経済指標(2018年1月)

1. 銀行券 (単位:百万円)

	当月中	前年同月中
発行	19,718	19,533
還収	17,937	19,000
	発行超 1,780	発行超 532

2. 金融機関預貸金 (単位:百万円)

	月末残高		月中増減	
		前年比(%)		前年同月増減
預金	3,567,575	1.1	-60,186	-48,563
実質預金	3,567,287	1.1	-59,120	-47,948
貸出金	1,660,286	0.8	-9,926	-8,547

	実質預金 (末残前年比、%)	貸出金 (末残前年比、%)	貸出約定平均金利 (総合、%)
2016年	2.4	0.2	1.534
2017年	1.4	0.9	1.484
2017/1~3月	1.5	0.9	1.510
4~6月	2.9	1.4	1.500
7~9月	3.2	0.9	1.507
10~12月	1.4	0.9	1.484
2017/9月	3.2	0.9	1.507
10月	1.9	1.1	1.497
11月	1.7	1.1	1.500
12月	1.4	0.9	1.484
2018/1月	1.1	0.8	1.483

3. 県内宿泊客数

	前年比(%)			
	西部	中部	東部	県全体
2016年	1.6	2.5	0.4	2.1
2017年	-0.3	5.1	-2.2	3.6
2017/1~3月	14.6	9.0	3.0	9.0
4~6月	5.2	8.8	3.3	7.8
7~9月	-9.6	1.7	-7.2	-0.9
10~12月	-3.9	2.0	-5.9	0.4
2017/9月	-11.3	1.1	-7.2	-1.4
10月	-13.2	-0.6	-10.8	-3.4
11月	6.2	3.5	-0.3	3.4
12月	-4.0	3.1	-6.6	1.5
2018/1月	p -13.4	-0.5	10.0	p -0.9

(注)

【金融機関預貸金】

- ・ 国内銀行（ゆうちょ銀行を除く）、信用金庫および信用組合の高知県内店舗ベース。  
特別国際金融取引勘定（オフショア勘定）を除く。実質預金は、預金から切手手形を控除したもの。貸出金については、中央政府向け貸出を除く。

【貸出約定平均金利】

- ・ 高知県内に店舗を置く国内銀行（ゆうちょ銀行を除く）の貸出平均金利（ストックベース）を貸出金残高で加重平均したもの。高知県内融資分、当座貸越を含むベース。

【県内宿泊客数※】

- ・ 16/5月、16/6月、16/7月、16/8月、17/1月、17/11月、17/12月に集計対象先の見直しを行っているため、計数は連続していない。直近見直し後は高知県内37先ベース。

※ 県内宿泊客数の前年同月比は、既存店ベースの値（既存店ベースとは、集計対象先の変更等があった場合、前年同月比を当年および前年とも集計の対象となった先のみで算出したもの）。また、前年比、前年同期比の算出は、月次の既存店の集計額の積み上げによって計算している。

【その他】

- ・ p は速報値、r は改定値。
- ・ 出所はいずれも日本銀行高知支店。

# 高知市消費者物価指数〈平成30年1月分〉

総務省統計局 平成30年2月23日公表

高知県統計課  
088-823-9783

**総合で 101.1 (平成27年=100)**

**(1) 総合 101.1**

前年同月比は 0.8%の上昇 前月比は同水準

**(2) 生鮮食品を除く総合 100.4**

前年同月比は 0.5%の上昇 前月比は 0.4%の下落

**(3) 生鮮食品及びエネルギーを除く総合 100.4**

前年同月比は同水準 前月比は 0.4%の下落

**前年同月比は 0.8%の上昇**

前年同月比	上昇した主なもの	下落した主なもの
	光熱・水道 4.1%	家具・家事用品 △1.1%
	食料 2.2%	住居 △0.9%
	保健医療 1.1%	被服及び履物 △0.8%
	教養娯楽 1.0%	
	交通・通信 0.6%	
	教育 0.5%	

**前月比は同水準**

前月比	上昇した主なもの	下落した主なもの
	食料 0.9%	被服及び履物 △2.9%
	光熱・水道 0.4%	教養娯楽 △0.6%
	家具・家事用品 0.2%	交通・通信 △0.6%
		保健医療 △0.6%
		諸雑費 △0.2%

(高知市)

	総合	食料	住居	光熱・水道	家具・家事用品	被服及び履物	保健医療	交通・通信	教育	教養娯楽	諸雑費
ウェイト	10000	2577	2094	694	370	375	416	1512	203	1047	713
平成29年1月	100.3	103.2	99.6	96.4	102.3	100.4	100.5	97.6	100.0	100.5	100.1
平成29年12月	101.2	104.5	98.7	100.0	101.0	102.6	102.3	98.7	100.5	102.1	100.3
平成30年1月	101.1	105.4	98.7	100.4	101.2	99.6	101.6	98.1	100.5	101.6	100.1
前年同月比(%)	0.8	2.2	△0.9	4.1	△1.1	△0.8	1.1	0.6	0.5	1.0	0.0
前月比(%)	0.0	0.9	0.0	0.4	0.2	△2.9	△0.6	△0.6	0.0	△0.6	△0.2
寄与度(前年同月比)	/	0.57	△0.18	0.28	△0.04	△0.03	0.05	0.08	0.01	0.11	0.00
寄与度(前月比)	/	0.24	0.00	0.03	0.01	△0.11	△0.03	△0.09	0.00	△0.06	△0.02

高知市消費者物価指数は総務省統計局『小売物価統計調査』の調査票情報を独自集計したものです。

## 高知市消費者物価指数

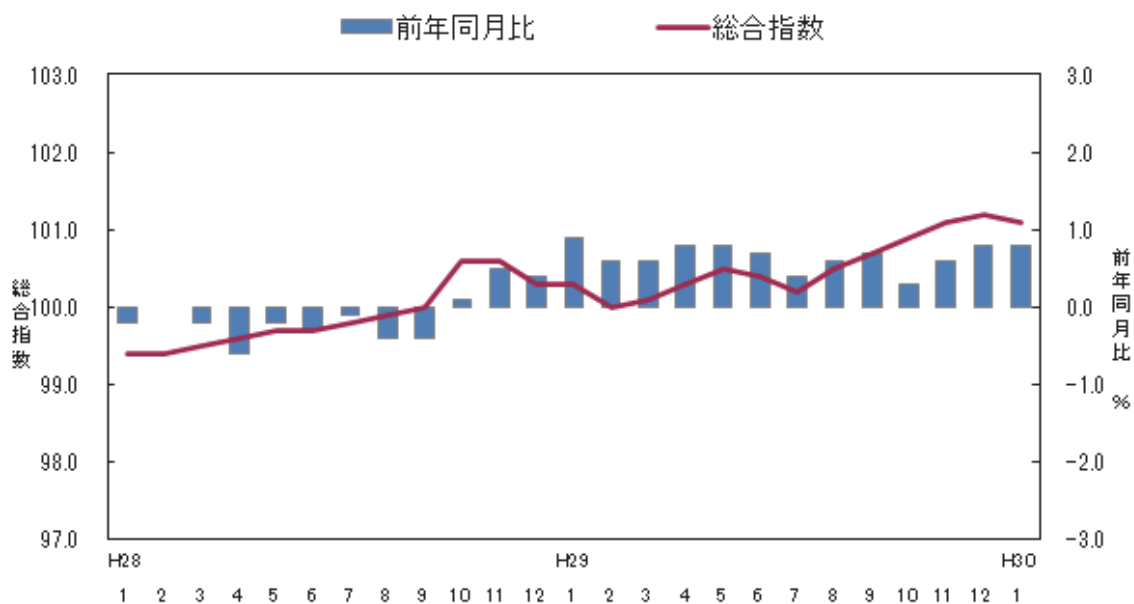

### <参考> 全国消費者物価指数の動向 (平成30年1月分)

総合指数は平成27年を100として101.3となりました。

前月比は0.1%の上昇となり、前年同月比は1.4%の上昇となりました。

(全国)

	総合	食料	住居	光熱・水道	家具・家事用品	被服及び履物	保健医療	交通・通信	教育	教養娯楽	諸雑費
ウェイト	10000	2623	2087	745	348	412	430	1476	316	989	574
平成29年1月	100.0	102.7	99.8	92.4	100.1	98.8	100.8	98.4	101.9	100.2	100.7
平成29年12月	101.2	104.3	99.6	96.5	98.8	103.2	102.6	99.2	102.3	101.8	101.2
平成30年1月	101.3	105.9	99.6	96.6	98.9	99.4	102.4	99.1	102.3	100.7	101.2
前月比 (%)	0.1	1.5	0.0	0.1	0.1	△ 3.7	△ 0.1	△ 0.1	0.0	△ 1.1	0.0
前年同月比 (%)	1.4	3.2	△ 0.1	4.6	△ 1.2	0.5	1.6	0.7	0.4	0.5	0.5
寄与度(前月比)	/	0.42	0.00	0.01	0.00	△ 0.16	△ 0.01	△ 0.01	0.00	△ 0.11	0.00
寄与度(前年同月比)	/	0.85	△ 0.03	0.31	△ 0.04	0.02	0.07	0.10	0.01	0.05	0.03

(1) 食料指数 105.4

前月比 (+) 0.9 %  
前年同月比 (+) 2.2 %

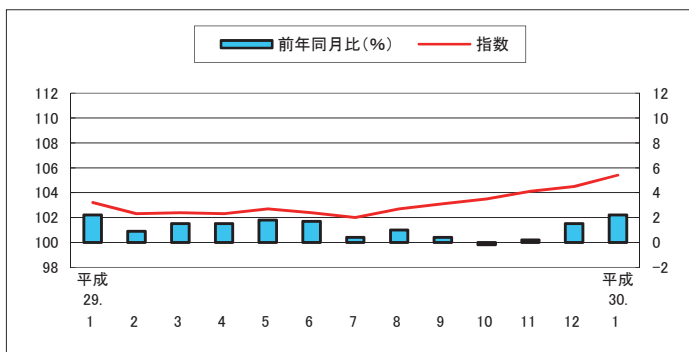

(2) 住居指数 98.7

前月比 0.0 %  
前年同月比 (△) 0.9 %

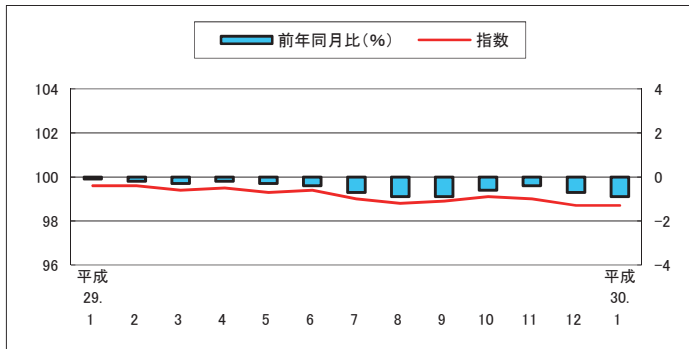

(3) 光熱・水道指数 100.4

前月比 (+) 0.4 %  
前年同月比 (+) 4.1 %

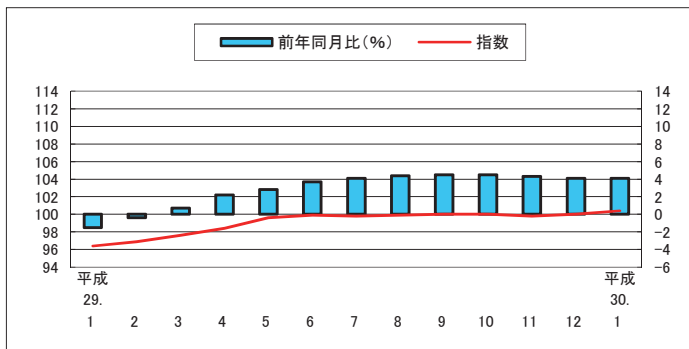

(4) 家具・家事用品指数 101.2

前月比 (+) 0.2 %  
前年同月比 (△) 1.1 %

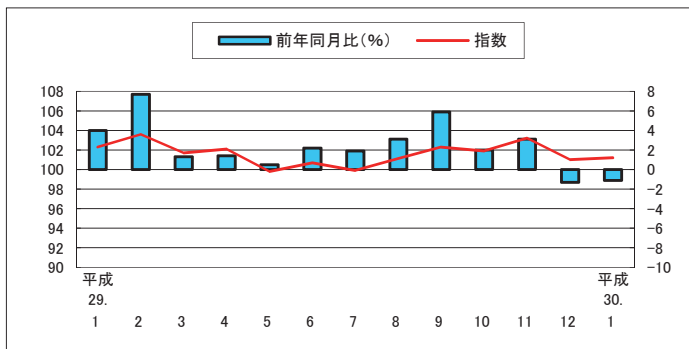

(5) 被服及び履物指数 99.6

前月比 (△) 2.9 %  
前年同月比 (△) 0.8 %

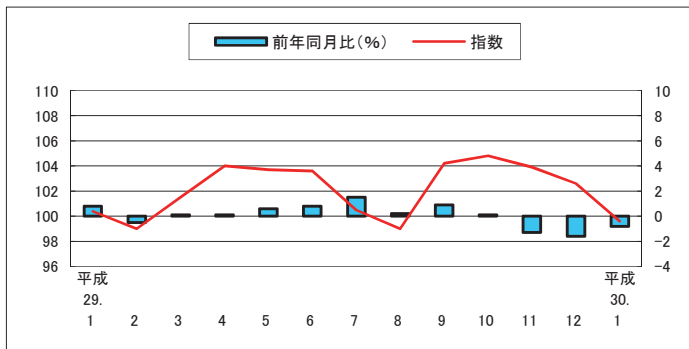



(6) 保健医療指数 101.6

前月比(△) 0.6%  
前年同月比(+) 1.1%

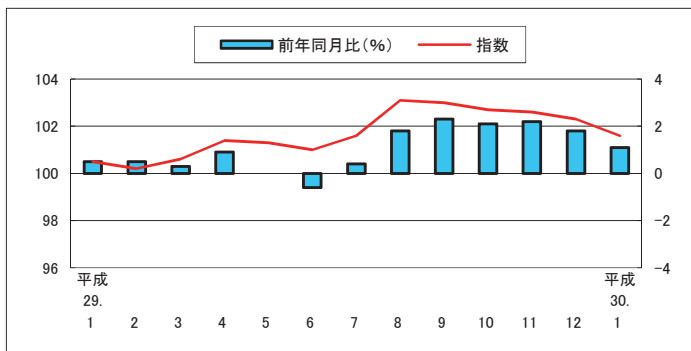

(7) 交通・通信指数 98.1

前月比(△) 0.6%  
前年同月比(+) 0.6%

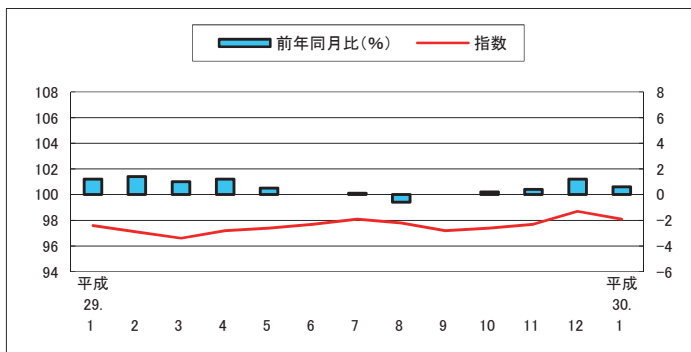

(8) 教育指数 100.5

前月比 0.0%  
前年同月比(+) 0.5%

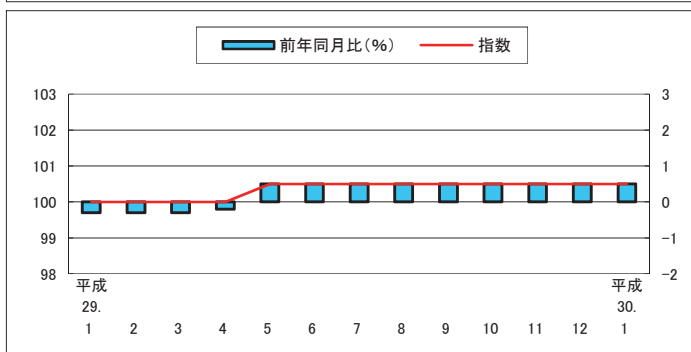

(9) 教養娯楽指数 101.6

前月比(△) 0.6%  
前年同月比(+) 1.0%

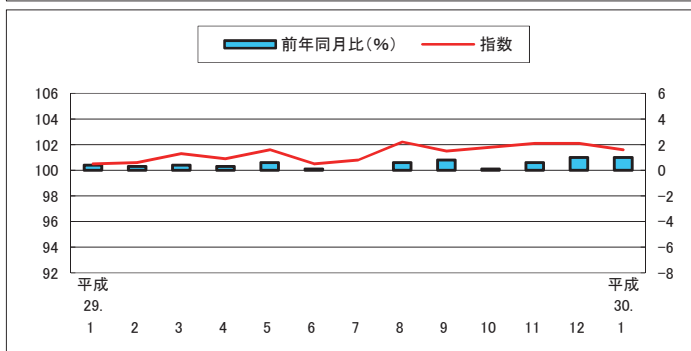

(10) 諸雑費指数 100.1

前月比(△) 0.2%  
前年同月比 0.0%

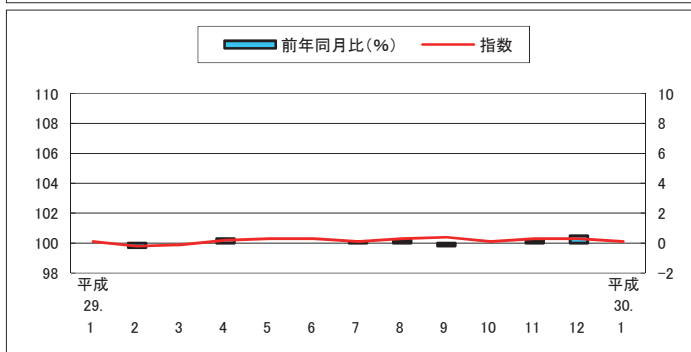

## 高知市中分類指数

(平成27年=100)

中 分 類	ウエイト	平成 29年 平均	平成 29年 1月	平成 29年 12月	平成 30年 1月	前月比 (%)	前年 同月比 (%)
<b>総 合</b>	<b>10000</b>	<b>100.5</b>	<b>100.3</b>	<b>101.2</b>	<b>101.1</b>	<b>0.0</b>	<b>0.8</b>
<b>食料</b>	<b>2577</b>	<b>102.9</b>	<b>103.2</b>	<b>104.5</b>	<b>105.4</b>	<b>0.9</b>	<b>2.2</b>
穀類	196	105.1	104.4	107.8	107.7	△0.1	3.1
魚介類	205	111.2	114.1	111.2	119.7	7.6	4.9
肉類	202	103.4	99.7	103.5	103.1	△0.3	3.5
乳卵類	104	99.3	99.8	99.3	99.1	△0.2	△0.7
野菜・海藻	240	98.4	102.8	111.1	113.5	2.2	10.4
果物	92	102.0	110.4	103.4	113.0	9.3	2.4
油脂・調味料	106	97.6	96.2	98.0	96.7	△1.3	0.6
菓子類	212	104.7	103.1	102.7	102.6	△0.1	△0.5
調理食品	358	104.4	103.5	104.4	104.5	0.0	1.0
飲料	150	100.7	101.5	100.5	99.2	△1.3	△2.2
酒類	143	101.8	100.3	105.2	102.6	△2.5	2.3
外食	569	102.0	101.9	102.2	102.2	0.0	0.4
<b>住居</b>	<b>2094</b>	<b>99.2</b>	<b>99.6</b>	<b>98.7</b>	<b>98.7</b>	<b>0.0</b>	<b>△0.9</b>
家賃	1702	98.8	99.3	98.2	98.2	0.0	△1.2
設備修繕・維持	393	100.7	100.7	101.0	101.0	0.0	0.3
<b>光熱・水道</b>	<b>694</b>	<b>99.0</b>	<b>96.4</b>	<b>100.0</b>	<b>100.4</b>	<b>0.4</b>	<b>4.1</b>
電気代	347	100.9	96.8	101.9	102.3	0.4	5.6
ガス代	178	94.9	93.1	96.3	96.9	0.7	4.2
他の光熱	18	94.5	91.7	101.8	102.0	0.2	11.3
上下水道料	151	100.0	100.0	100.0	100.0	0.0	0.0
<b>家具・家事用品</b>	<b>370</b>	<b>101.6</b>	<b>102.3</b>	<b>101.0</b>	<b>101.2</b>	<b>0.2</b>	<b>△1.1</b>
家庭用耐久財	109	108.4	110.1	108.0	108.1	0.1	△1.8
室内装備品	30	80.0	85.2	76.5	77.1	0.7	△9.5
寝具類	37	101.0	102.3	97.6	95.5	△2.1	△6.6
家事雑貨	71	108.3	105.1	109.0	108.7	△0.3	3.5
家事用消耗品	86	96.3	97.4	96.2	97.8	1.6	0.4
家事サービス	36	99.7	99.7	99.7	99.7	0.0	0.0
<b>被服及び履物</b>	<b>375</b>	<b>102.3</b>	<b>100.4</b>	<b>102.6</b>	<b>99.6</b>	<b>△2.9</b>	<b>△0.8</b>
衣料	143	101.8	97.6	103.1	98.1	△4.9	0.5
和服	1	100.0	100.0	100.0	100.0	0.0	0.0
洋服	142	101.8	97.6	103.1	98.1	△4.9	0.5
シャツ・セーター・下着類	125	100.7	100.8	101.2	98.2	△3.0	△2.6
シャツ・セーター類	90	101.7	100.7	102.0	97.3	△4.6	△3.3
下着類	35	98.1	100.9	99.2	100.3	1.1	△0.6
履物類	56	108.1	108.0	103.4	104.3	0.9	△3.5
他の被服	31	100.5	97.0	104.8	102.2	△2.5	5.4
被服関連サービス	19	102.1	101.7	101.9	101.9	0.0	0.2

## 高知市中分類指数（続き）

（平成27年=100）

中 分 類	ウエイト	平成 29年 平均	平成 29年 1月	平成 29年 12月	平成 30年 1月	前月比 (%)	前年 同月比 (%)
<b>保健医療</b>	<b>416</b>	<b>101.7</b>	<b>100.5</b>	<b>102.3</b>	<b>101.6</b>	<b>△0.6</b>	<b>1.1</b>
医薬品・健康保持用摂取品	133	100.6	98.3	101.2	99.9	△1.3	1.6
保健医療用品・器具	76	98.2	99.5	95.1	93.9	△1.3	△5.6
保健医療サービス	206	103.7	102.3	105.6	105.6	0.0	3.2
<b>交通・通信</b>	<b>1512</b>	<b>97.5</b>	<b>97.6</b>	<b>98.7</b>	<b>98.1</b>	<b>△0.6</b>	<b>0.6</b>
交通	170	98.5	96.8	99.0	96.9	△2.1	0.1
自動車等関係費	842	98.9	98.4	101.0	100.5	△0.5	2.1
通信	499	94.8	96.4	94.8	94.5	△0.2	△2.0
<b>教育</b>	<b>203</b>	<b>100.3</b>	<b>100.0</b>	<b>100.5</b>	<b>100.5</b>	<b>0.0</b>	<b>0.5</b>
授業料等	153	100.6	100.2	100.8	100.8	0.0	0.6
教科書・学習参考教材	9	101.0	100.5	101.1	101.1	0.0	0.6
補習教育	40	99.0	99.0	99.0	99.0	0.0	0.0
<b>教養娯楽</b>	<b>1047</b>	<b>101.3</b>	<b>100.5</b>	<b>102.1</b>	<b>101.6</b>	<b>△0.6</b>	<b>1.0</b>
教養娯楽用耐久財	89	98.1	98.0	95.8	97.5	1.8	△0.5
教養娯楽用品	221	101.5	101.0	102.4	101.7	△0.6	0.7
書籍・他の印刷物	141	100.9	100.8	101.2	101.3	0.2	0.5
教養娯楽サービス	596	101.8	100.6	103.2	102.2	△1.1	1.5
<b>諸雑費</b>	<b>713</b>	<b>100.2</b>	<b>100.1</b>	<b>100.3</b>	<b>100.1</b>	<b>△0.2</b>	<b>0.0</b>
理美容サービス	127	100.1	100.1	100.1	100.1	0.0	0.0
理美容用品	166	100.4	101.1	100.5	99.4	△1.0	△1.7
身の回り用品	53	92.6	91.9	92.7	92.7	0.0	0.8
たばこ	75	102.3	101.7	102.8	102.8	0.0	1.1
他の諸雑費	292	101.0	100.6	101.1	101.1	0.0	0.5
<b>生鮮食品</b>	<b>368</b>	<b>104.2</b>	<b>111.0</b>	<b>112.4</b>	<b>120.6</b>	<b>7.4</b>	<b>8.7</b>
生鮮魚介	116	115.7	120.7	115.6	129.6	12.1	7.4
生鮮野菜	166	97.1	104.0	114.4	117.7	2.9	13.1
生鮮果物	86	102.5	111.4	104.0	114.2	9.8	2.5
<b>生鮮食品を除く総合</b>	<b>9632</b>	<b>100.4</b>	<b>99.9</b>	<b>100.7</b>	<b>100.4</b>	<b>△0.4</b>	<b>0.5</b>
生鮮食品を除く食料	2209	102.7	101.8	103.1	102.8	△0.3	1.0
持家の帰属家賃を除く総合	8738	100.8	100.4	101.6	101.6	0.0	1.1
持家の帰属家賃を除く住居	832	99.9	100.1	99.7	99.7	0.0	△0.4
持家の帰属家賃を除く家賃	440	99.1	99.7	98.6	98.6	0.0	△1.1
持家の帰属家賃及び生鮮食品を除く総合	8370	100.6	100.0	101.2	100.7	△0.4	0.8
エネルギー	773	97.4	94.3	99.9	100.3	0.3	6.4
食料(酒類を除く)及びエネルギーを除く総合	6793	100.0	99.9	100.2	99.7	△0.5	△0.2
教育関係費	261	101.1	101.0	101.7	102.0	0.4	1.1
教養娯楽関係費	1073	100.9	99.9	101.7	100.7	△1.0	0.8
情報通信関係費	553	97.0	98.2	96.1	95.9	△0.2	△2.4
<b>生鮮食品及びエネルギーを除く総合</b>	<b>8858</b>	<b>100.6</b>	<b>100.4</b>	<b>100.8</b>	<b>100.4</b>	<b>△0.4</b>	<b>0.0</b>

# 高知市消費者物価指数

(平成27年=100)

		総合	食料	住居	光熱・水道	家具・家事用品	被服及び履物	保健医療	交通・通信	教育	教養娯楽	諸雑費	生鮮食品を除く総合	生鮮食品及びエネルギーを除く総合	食料(酒類を除く)及びエネルギーを除く総合	
指	平成22年平均	96.4	92.3	101.2	89.3	99.7	96.0	100.2	96.0	99.8	103.0	91.9	97.0	-	99.1	
	23	96.1	92.3	100.6	91.1	94.5	96.4	100.2	97.1	97.6	98.1	95.2	96.6	-	98.0	
	24	96.0	92.8	100.0	92.9	95.2	95.9	99.2	97.3	97.8	97.0	94.6	96.5	-	97.5	
	25	96.2	92.6	99.5	95.3	93.9	94.6	98.5	98.9	97.9	95.9	96.0	96.7	-	97.2	
	26	98.9	96.4	100.2	101.2	98.5	96.4	99.2	101.2	99.2	98.7	99.5	99.2	-	99.1	
	27	100.0	100.0	100.0	100.0	100.0	100.0	100.0	100.0	100.0	100.0	100.0	100.0	100.0	100.0	
	28	99.9	101.8	99.7	96.3	99.0	102.1	100.6	97.0	100.1	100.9	100.1	99.7	100.4	100.1	
	29	100.5	102.9	99.2	99.0	101.6	102.3	101.7	97.5	100.3	101.3	100.2	100.4	100.6	100.0	
	数	平成29.	1	100.3	103.2	99.6	96.4	102.3	100.4	100.5	97.6	100.0	100.5	100.1	99.9	100.4
2		100.0	102.3	99.6	96.9	103.6	99.0	100.2	97.1	100.0	100.6	99.8	99.8	100.3	99.7	
3		100.1	102.4	99.4	97.6	101.7	101.5	100.6	96.6	100.0	101.3	99.9	100.0	100.3	99.7	
4		100.3	102.3	99.5	98.4	102.1	104.0	101.4	97.2	100.0	100.9	100.2	100.3	100.6	100.0	
5		100.5	102.7	99.3	99.6	99.8	103.7	101.3	97.4	100.5	101.6	100.3	100.4	100.6	100.0	
6		100.4	102.4	99.4	99.9	100.7	103.6	101.0	97.7	100.5	100.5	100.3	100.5	100.6	100.0	
7		100.2	102.0	99.0	99.8	99.9	100.5	101.6	98.1	100.5	100.8	100.1	100.3	100.5	99.8	
8		100.5	102.7	98.8	99.9	101.1	99.0	103.1	97.8	100.5	102.2	100.3	100.5	100.7	99.9	
9		100.7	103.1	98.9	100.0	102.3	104.2	103.0	97.2	100.5	101.5	100.4	100.5	100.7	100.1	
10		100.9	103.5	99.1	100.0	101.9	104.8	102.7	97.4	100.5	101.8	100.1	100.7	101.0	100.2	
11		101.1	104.1	99.0	99.8	103.2	103.9	102.6	97.7	100.5	102.1	100.3	100.9	101.1	100.4	
12		101.2	104.5	98.7	100.0	101.0	102.6	102.3	98.7	100.5	102.1	100.3	100.7	100.8	100.2	
平成30.		1	101.1	105.4	98.7	100.4	101.2	99.6	101.6	98.1	100.5	101.6	100.1	100.4	100.4	99.7
前 月 比 (%)	平成29.	1	0.0	0.3	0.2	0.3	△0.1	△3.8	0.1	0.0	0.0	△0.6	0.3	△0.1	△0.2	△0.3
	2	△0.3	△0.8	0.0	0.5	1.3	△1.3	△0.3	△0.5	0.0	0.0	△0.3	0.0	△0.1	△0.2	
	3	0.1	0.0	△0.1	0.7	△1.8	2.4	0.4	△0.4	0.0	0.7	0.1	0.2	0.1	△0.1	
	4	0.3	△0.1	0.0	0.8	0.4	2.5	0.8	0.6	0.0	△0.3	0.3	0.3	0.2	0.3	
	5	0.2	0.3	△0.1	1.2	△2.2	△0.3	△0.2	0.3	0.5	0.6	0.1	0.1	0.1	0.0	
	6	△0.1	△0.3	0.1	0.3	0.9	△0.1	△0.3	0.3	0.0	△1.0	0.0	0.0	0.0	0.0	
	7	△0.2	△0.4	△0.3	△0.1	△0.8	△3.0	0.6	0.5	0.0	0.3	△0.2	△0.2	△0.2	△0.2	
	8	0.3	0.7	△0.3	0.1	1.3	△1.5	1.5	△0.4	0.0	1.4	0.2	0.2	0.2	0.1	
	9	0.2	0.3	0.1	0.1	1.2	5.2	△0.1	△0.6	0.0	△0.7	0.0	0.0	0.0	0.1	
	10	0.2	0.4	0.2	0.0	△0.5	0.6	△0.3	0.3	0.0	0.3	△0.2	0.2	0.2	0.1	
	11	0.2	0.6	△0.1	△0.1	1.3	△0.8	0.0	0.3	0.0	0.3	0.2	0.1	0.1	0.2	
	12	0.0	0.3	△0.3	0.2	△2.1	△1.3	△0.4	1.0	0.0	0.0	0.0	△0.1	△0.3	△0.2	
	平成30.	1	0.0	0.9	0.0	0.4	0.2	△2.9	△0.6	△0.6	0.0	△0.6	△0.2	△0.4	△0.4	△0.5
前 年 同 月 比 (%)	平成29.	1	0.9	2.2	△0.1	△1.5	4.0	0.8	0.5	1.2	△0.3	0.4	0.0	0.5	0.2	0.1
	2	0.6	0.9	△0.2	△0.4	7.7	△0.5	0.5	1.4	△0.3	0.3	△0.3	0.6	0.2	0.0	
	3	0.6	1.5	△0.3	0.7	1.3	0.1	0.3	1.0	△0.3	0.4	0.0	0.6	△0.1	△0.5	
	4	0.8	1.5	△0.2	2.2	1.4	0.1	0.9	1.2	△0.2	0.3	0.3	0.7	0.1	△0.2	
	5	0.8	1.8	△0.3	2.8	0.5	0.6	0.0	0.5	0.5	0.6	0.0	0.7	0.2	△0.2	
	6	0.7	1.7	△0.4	3.7	2.2	0.8	△0.6	0.0	0.5	0.1	0.0	0.7	0.3	△0.2	
	7	0.4	0.4	△0.7	4.1	1.9	1.5	0.4	0.1	0.5	0.0	0.1	0.5	0.1	△0.2	
	8	0.6	1.0	△0.9	4.4	3.1	0.2	1.8	△0.6	0.5	0.6	0.2	0.6	0.1	△0.2	
	9	0.7	0.4	△0.9	4.5	5.9	0.9	2.3	0.0	0.5	0.8	△0.2	0.7	0.2	0.1	
	10	0.3	△0.2	△0.6	4.5	2.0	0.1	2.1	0.2	0.5	0.1	0.0	0.7	0.2	△0.1	
	11	0.6	0.2	△0.4	4.3	3.1	△1.3	2.2	0.4	0.5	0.6	0.2	0.8	0.4	0.2	
	12	0.8	1.5	△0.7	4.1	△1.3	△1.6	1.8	1.2	0.5	1.0	0.5	0.7	0.2	0.0	
	平成30.	1	0.8	2.2	△0.9	4.1	△1.1	△0.8	1.1	0.6	0.5	1.0	0.0	0.5	0.0	△0.2

# 高知市消費者物価指数年平均

(平成27年=100)

年	総合	前年比 (%)	食料	住居	光熱 水道	家具 家事用品	被服及び 履物	保健医療	交通 通信	教育	教養娯楽	諸雑費	生鮮食品	生鮮食品及び	食料(酒類を
													を除く	エネルギー	除く)及びエネルギー
													を除外	を除く総合	を除く総合
昭和 45	32.2	-	28.7	33.3	30.4	79.8	29.1	40.2	38.5	15.9	41.6	30.0	32.5	-	-
46	34.5	7.1	30.8	34.3	31.8	84.1	32.2	41.0	40.9	17.5	45.8	31.7	34.9	-	-
47	36.5	5.8	32.3	38.3	32.0	86.1	34.1	44.6	43.4	18.7	47.8	33.9	36.9	-	-
48	40.9	12.1	36.7	41.9	32.9	97.8	42.1	44.0	46.9	20.5	53.2	35.8	41.4	-	-
49	49.8	21.8	45.8	47.4	42.0	126.7	50.9	47.6	56.3	24.3	65.2	41.0	50.5	-	-
50	55.6	11.6	52.0	50.4	46.7	132.7	54.0	54.7	62.9	31.1	74.9	46.1	56.3	-	-
51	60.9	9.5	56.7	56.1	51.4	135.2	60.3	58.4	69.0	35.5	79.3	54.0	61.4	-	-
52	66.4	9.0	60.6	63.3	55.9	142.2	66.6	61.6	79.6	40.9	84.2	57.8	67.1	-	-
53	69.3	4.4	62.2	70.6	55.4	143.9	70.8	67.2	80.3	45.6	87.3	59.2	70.6	-	-
54	71.6	3.3	63.5	72.5	56.9	147.8	75.2	68.1	85.8	48.1	88.8	60.7	73.0	-	-
55	77.3	8.0	68.5	76.0	76.7	161.4	78.5	69.0	91.7	50.7	95.3	66.7	78.2	-	-
56	80.2	3.8	71.0	78.7	80.7	171.8	82.1	71.4	94.1	53.2	99.7	69.2	81.4	-	-
57	82.6	3.0	71.9	80.6	84.5	169.5	87.3	73.7	99.2	57.1	101.8	70.9	84.0	-	-
58	83.4	1.0	73.4	81.8	84.2	171.8	83.2	74.4	98.7	59.9	104.4	73.5	84.8	-	-
59	85.2	2.2	75.3	83.3	83.6	179.4	84.8	76.7	99.5	61.8	106.4	75.4	86.6	-	-
60	87.2	2.3	77.3	85.2	84.1	180.5	88.2	81.4	100.7	63.7	108.6	76.4	88.4	-	-
61	87.6	0.5	77.5	86.1	81.6	179.8	88.8	82.9	100.4	65.2	110.1	77.5	88.9	-	-
62	87.4	-0.2	77.0	88.0	77.3	177.1	88.1	84.5	100.4	65.7	110.6	78.1	88.9	-	-
63	88.1	0.8	78.4	89.1	75.9	176.5	89.2	84.4	100.2	66.8	110.9	78.2	89.2	-	-
平成 元	89.9	2.0	80.1	90.4	75.6	178.1	94.9	85.6	101.6	68.8	112.4	78.2	91.2	-	-
2	92.9	3.3	84.9	92.6	75.9	176.9	98.6	85.9	102.2	71.1	115.9	79.6	93.0	-	-
3	95.4	2.7	88.6	93.3	77.2	174.9	103.9	85.6	103.1	74.5	119.1	81.1	95.3	-	-
4	95.8	0.4	88.3	93.2	77.0	175.3	105.0	87.7	101.4	78.1	122.8	82.4	96.2	-	-
5	96.3	0.5	89.1	93.6	77.2	167.9	104.4	88.8	102.1	81.3	124.6	83.7	96.7	-	-
6	97.0	0.7	89.8	95.1	77.2	162.7	106.2	88.0	101.9	83.6	124.2	85.7	97.5	-	-
7	97.1	0.1	89.4	96.3	79.0	158.3	106.2	87.5	102.1	86.5	123.2	86.0	97.5	-	-
8	97.4	0.3	89.0	97.4	78.5	158.5	108.8	88.9	101.8	88.9	121.8	86.8	97.8	-	-
9	98.9	1.5	90.7	98.2	82.5	156.7	110.5	93.2	102.2	91.3	123.6	87.4	99.3	-	-
10	100.1	1.2	92.8	99.6	81.0	152.8	114.4	100.0	99.4	93.3	123.6	87.9	99.9	-	-
11	100.3	0.2	92.9	100.9	80.1	148.5	115.3	99.5	98.5	95.4	123.3	88.6	100.4	-	-
12	99.4	-0.9	90.7	101.1	81.4	145.0	111.8	98.3	99.1	97.4	123.1	88.3	100.2	-	-
13	98.6	-0.8	90.4	100.8	82.2	140.5	106.6	100.0	99.1	99.2	118.0	88.5	99.3	-	-
14	97.6	-1.0	90.3	100.2	83.0	130.5	103.8	98.7	97.6	100.6	114.3	89.4	98.4	-	-
15	97.2	-0.4	90.1	100.2	82.7	124.9	99.9	102.2	97.5	102.2	111.9	89.3	97.9	-	-
16	97.3	0.1	91.1	100.7	82.8	118.0	100.0	102.5	97.6	103.4	109.5	89.9	97.6	-	-
17	96.9	-0.4	90.0	101.3	83.8	113.5	98.4	102.2	98.1	105.0	109.0	89.1	97.4	-	101.6
18	96.6	-0.3	89.4	100.3	87.1	113.4	95.5	102.2	97.8	107.1	107.6	89.5	97.2	-	100.7
19	96.6	0.0	88.6	101.2	88.2	111.3	97.2	101.8	97.8	108.4	106.4	90.4	97.3	-	100.7
20	98.0	1.4	91.5	100.7	91.8	110.8	97.4	101.0	100.1	109.1	107.0	90.8	98.8	-	100.7
21	97.0	-1.0	93.6	100.1	89.7	107.4	97.0	100.1	94.8	109.6	103.9	90.3	97.6	-	99.8
22	96.4	-0.6	92.3	101.2	89.3	99.7	96.0	100.2	96.0	99.8	103.0	91.9	97.0	-	99.1
23	96.1	-0.3	92.3	100.6	91.1	94.5	96.4	100.2	97.1	97.6	98.1	95.2	96.6	-	98.0
24	96.0	-0.1	92.8	100.0	92.9	95.2	95.9	99.2	97.3	97.8	97.0	94.6	96.5	-	97.5
25	96.2	0.2	92.6	99.5	95.3	93.9	94.6	98.5	98.9	97.9	95.9	96.0	96.7	-	97.2
26	98.9	2.8	96.4	100.2	101.2	98.5	96.4	99.2	101.2	99.2	98.7	99.5	99.2	-	99.1
27	100.0	1.1	100.0	100.0	100.0	100.0	100.0	100.0	100.0	100.0	100.0	100.0	100.0	100.0	100.0
28	99.9	-0.1	101.8	99.7	96.3	99.0	102.1	100.6	97.0	100.1	100.9	100.1	99.7	100.4	100.1
29	100.5	0.6	102.9	99.2	99.0	101.6	102.3	101.7	97.5	100.3	101.3	100.2	100.4	100.6	100.0

# 鉱工業生産指数の動向〈平成29年12月〉

高知県統計課  
823-9783

## 〈概況〉

－ 生産 対前月比 8.0%減 －

平成29年12月の高知県鉱工業生産指数(季節調整済指数)は、鉱工業総合で90.2と前月に比べ8.0%減となりました。

(平成22年=100)

業 種	季節調整済		原指数
	指 数	増減率(前月比)%	増減率(前年同月比)%
鉱 工 業 総 合	90.2	△8.0	△3.6
製 造 工 業 総 合	92.1	△5.1	△4.1
鉄 鋼 業	99.9	1.6	12.8
機 械 ・ 電 気 機 械 工 業	57.2	△13.1	△8.1
窯 業 ・ 土 石 製 品 工 業	93.1	4.0	△4.8
化 学 工 業	67.0	3.6	△21.2
パ ル プ ・ 紙 ・ 紙 加 工 品 工 業	96.9	6.6	6.5
織 維 工 業	149.6	△4.1	1.5
木 材 ・ 木 製 品 工 業	109.1	△5.4	11.1
食 料 品 工 業	113.3	△17.6	△7.2
そ の 他 の 工 業	143.6	2.8	△9.1
鉱	112.7	5.3	12.1

## 高知県の鉱工業生産指数

業 種		鉱工業総合	製造工業総合				
			鉄鋼業	機械・電気機械工業	窯業・土石製品工業	化学工業	
年 月	ウ エ イ ト	10,000.0	9,710.1	409.6	3,555.5	625.0	320.4
年 平 均	平成 24 年	95.8	95.6	98.7	84.3	101.0	94.3
	25	96.1	95.7	95.5	74.6	106.5	92.4
	26	97.8	97.5	100.6	74.6	110.0	93.3
	27	95.9	95.5	93.4	72.4	104.3	84.0
	28	94.1	93.9	88.7	61.1	98.7	71.9
原 指 数	平成28年 12 月	98.8	98.8	87.3	51.4	109.0	90.5
	平成29年 1	94.4	94.2	89.1	64.6	102.9	87.9
	2	102.5	102.6	88.6	76.8	104.0	76.7
	3	114.8	115.1	96.7	92.7	103.8	83.4
	4	101.4	101.8	95.0	74.0	88.6	71.5
	5	98.6	98.1	82.7	75.9	93.6	74.6
	6	101.2	101.2	96.7	75.5	94.2	56.3
	7	99.8	99.5	93.1	73.8	95.7	52.6
	8	95.3	95.2	92.6	72.8	94.0	54.4
	9	99.2	99.1	98.6	82.7	101.9	69.6
	10	99.3	99.4	102.8	80.3	103.2	63.9
	11	104.5	104.2	98.7	79.7	100.1	63.3
	12	95.2	94.7	98.5	47.2	103.8	71.3
	対前年同月比	96.4	95.9	112.8	91.9	95.2	78.8
季 節 調 整 済	平成28年 12 月	94.1	94.1	86.9	59.4	97.9	79.9
	平成29年 1	97.6	96.8	97.1	64.8	99.5	74.6
	2	102.0	102.9	91.6	81.5	94.8	65.7
	3	104.4	106.7	91.1	95.2	100.3	62.1
	4	105.3	105.2	90.5	96.2	99.6	85.6
	5	102.0	99.3	85.0	74.7	105.4	73.4
	6	101.1	102.9	97.8	76.4	106.1	64.6
	7	101.8	100.8	94.7	70.7	104.1	68.9
	8	96.8	99.0	94.6	69.4	103.2	65.9
	9	103.4	104.8	98.8	76.6	101.2	82.9
	10	105.6	100.4	99.4	76.7	92.0	62.1
	11	98.0	97.0	98.3	65.8	89.5	64.7
	12	90.2	92.1	99.9	57.2	93.1	67.0
	対前月比	92.0	94.9	101.6	86.9	104.0	103.6

※平成29年1月以降の季節指数は、暫定値として前年同月値を使用しています。

鉱工業生産指数の推移(季節調整済)  
(平成22年=100)

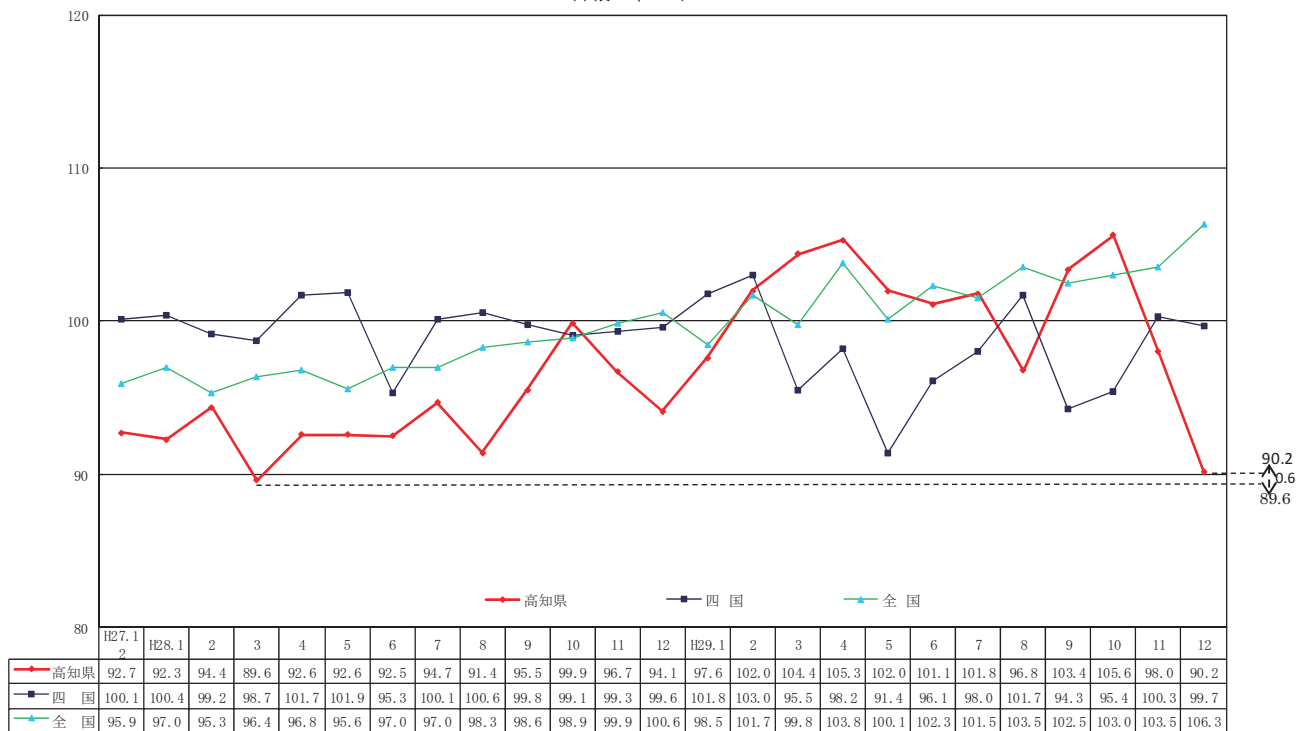

資料出所 四国：四国経済産業局・全国：経済産業省

(平成22年=100)

パルプ・紙・紙加工品工業	繊維工業	木材・木製品工業	食料品工業	その他の工業	鉱業
1,314.7	328.8	420.7	2,223.7	511.7	289.9
90.4	109.9	99.5	106.5	119.2	102.7
93.9	142.5	102.4	112.2	128.7	109.5
89.7	134.6	113.8	115.2	147.1	110.1
90.2	125.0	114.3	117.8	136.3	107.9
91.1	144.0	105.7	130.2	141.2	102.2
86.2	143.4	102.9	166.4	137.2	99.1
84.5	129.1	108.6	130.7	129.8	99.4
92.6	129.8	108.6	142.5	137.4	98.3
101.0	137.4	114.3	157.7	156.2	106.9
100.2	133.1	108.6	143.0	136.1	87.2
96.9	145.8	108.6	123.6	137.6	116.1
97.8	159.6	114.3	131.0	150.0	102.9
96.0	152.5	120.0	130.5	140.8	107.9
87.4	137.5	114.3	129.4	108.9	98.2
87.1	147.2	120.0	117.7	131.9	99.7
90.7	148.8	125.7	118.5	132.7	97.5
92.5	154.1	120.0	142.0	129.9	114.9
91.9	145.6	114.3	154.4	124.8	111.1
106.5	101.5	111.1	92.8	90.9	112.1
88.8	145.6	97.9	124.9	147.7	96.7
87.4	139.1	109.3	134.4	153.1	103.7
93.3	135.3	105.8	137.8	147.7	103.2
93.8	134.3	109.6	135.3	133.9	103.7
96.4	136.2	103.6	137.1	131.8	93.0
93.0	149.1	109.9	130.8	134.5	114.0
96.2	143.9	111.7	139.4	137.0	97.8
96.9	144.8	123.1	136.5	127.2	112.6
94.6	135.5	128.1	142.5	118.2	99.0
93.6	144.3	129.9	142.8	137.4	96.0
87.8	149.4	125.0	138.9	126.3	101.7
90.9	156.0	115.3	137.5	139.7	107.0
96.9	149.6	109.1	113.3	143.6	112.7
106.6	95.9	94.6	82.4	102.8	105.3

製造工業総合及び3分類平均

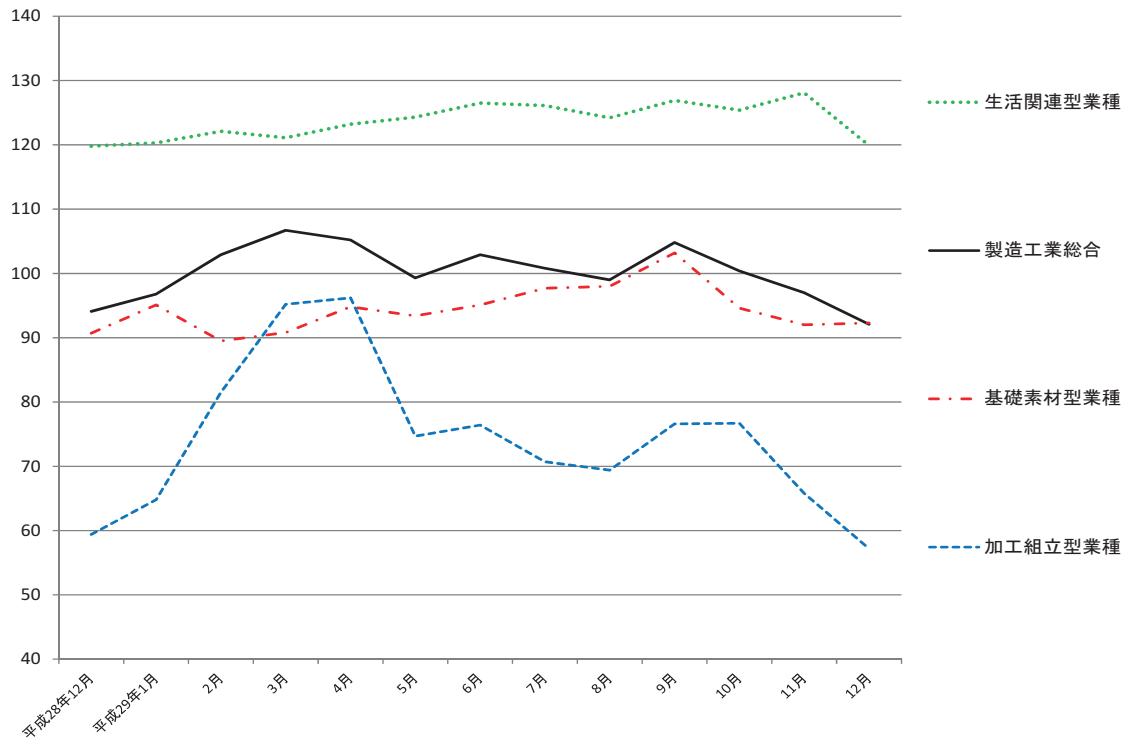

加工組立型業種

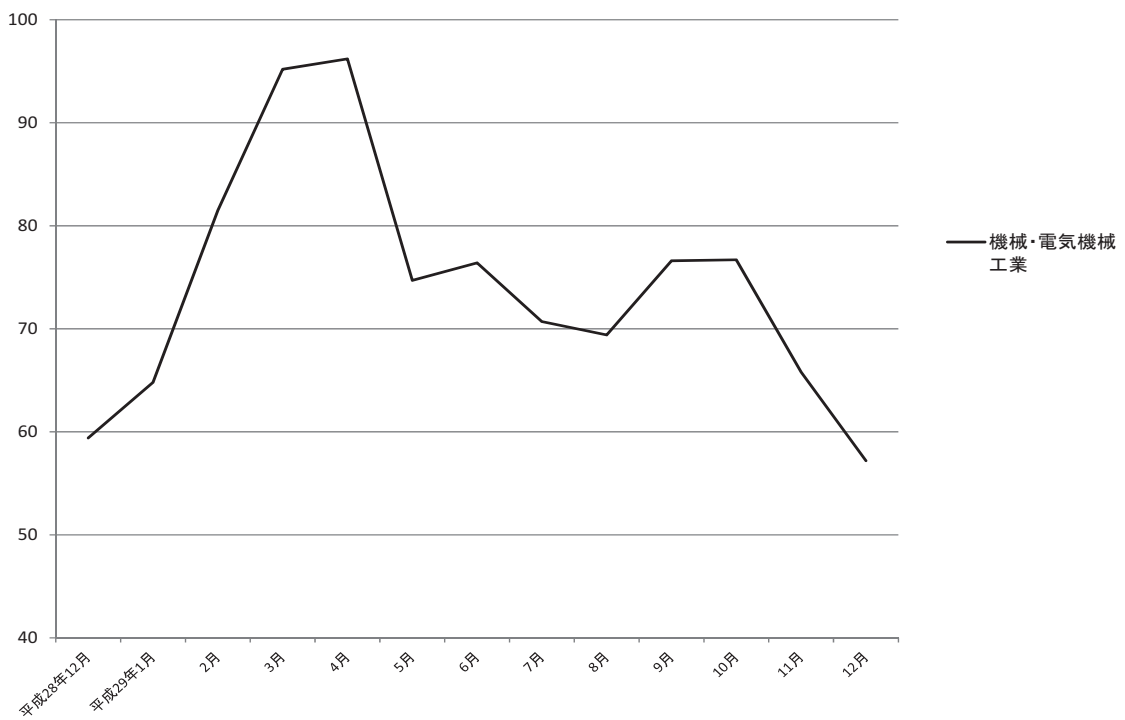



### 基礎素材型業種

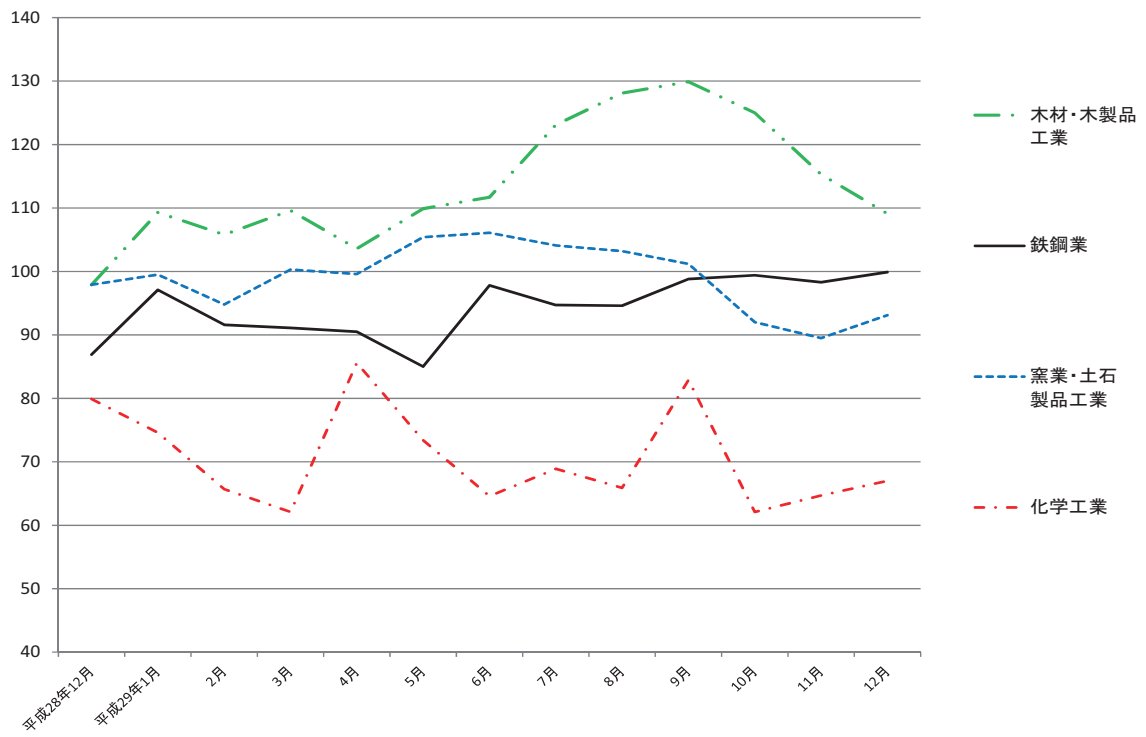

### 生活関連型業種

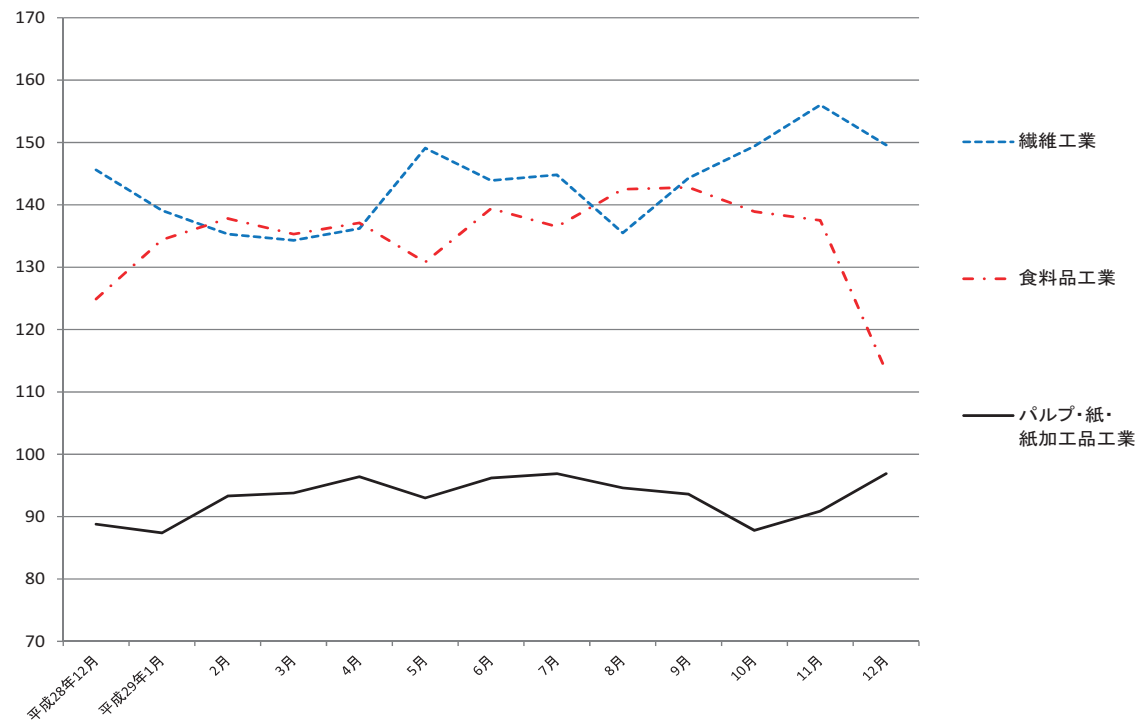

# 毎月勤労統計調査地方調査 <平成29年12月分>

高知県統計課  
823-9783

平成29年12月

## 《 事業所規模 5人以上 》

### 1. 賃金の動き(1表参照)

		対前月比(差)	対前年同月比(差)
現金給与総額	534,882 円	112.7 %	△ 1.5 %
きまって支給する給与	247,275 円	0.8 %	△ 1.7 %
特別に支払われた給与	287,607 円	281,359 円	△ 4,655 円

### 2. 労働時間の動き(2表参照)

		対前月比(差)	対前年同月比(差)
出勤日数	19.2 日	△ 0.3 日	△ 0.1 日
総実労働時間	148.4 時間	△ 1.1 %	△ 0.2 %
所定外労働時間	10.5 時間	4.0 %	0.8 %

### 3. 雇用の動き(3表参照)

		対前月比(差)	対前年同月比(差)
常用労働者数	221,639 人	0.9 %	3.3 %
パート労働者比率	24.9 %	0.5 pt	0.2 pt
労働異動率			
入職率	1.31 %		△ 0.23 pt
離職率	0.85 %		△ 0.90 pt

## 利用上の注意

- 平成29年1月分より、指数は、平成27年平均を100とする平成27年基準となりました。これに伴い、平成29年1月分以降と比較できるように、平成28年12月分までの指数を平成27年平均が100となるように改定しました。  
平成28年12月分までの増減率は、平成22年基準指数で計算したものです。したがって、改定後の指数で計算した場合と必ずしも一致しません。
- 「-」は該当データのないものを示し、「x」は標本数が寡少につき秘匿のため公表できないもの。「0」は集計単位未満のデータ量を示します。
- 「鉱業、採石業、砂利採取業」については、調査事業所数が少ないので公表しませんが、調査産業計には含まれます。
- 対前年同月増減率は指数により作成しています。実数で計算した場合に必ずしも一致しません。
- 平成22年1月分から日本標準産業分類(平成19年11月改定)に基づき表章しています。平成21年以前の結果との接続については、厚生労働省のWebページ(<http://www.mhlw.go.jp/toukei/list/dl/maikin-hyosyo.pdf>)を参照ください。
- 常用労働者とは、  
①期間を定めずに、又は1か月を超える期間を定めて雇われている者  
②日々又は1か月以内の期間を定めて雇われている者のうち、調査期間の前2か月間にそれぞれ18日以上雇われている者のいずれかに該当する者をいいます。
- パートタイム労働者とは、常用労働者のうち、  
①1日の所定労働時間が一般の労働者より短い者  
②1日の所定労働時間が一般の労働者と同じで1週の所定労働日数が一般の労働者より短い者のいずれかに該当する労働者のことです。また、一般労働者とは、常用労働者のうち、パートタイム労働者でない労働者です。
- 入職(離職)率とは、前月末労働者数に対する月間の入職(離職)者の割合(%)です。なお、入職(離職)者には、同一企業内での事業所間の異動者を含みます。

## <給与の構成について>

①現金給与総額	②きまって支給する給与		⑤特別に支払われた給与
	③所定内給与	④超過労働給与	
①=②+⑤	②=③+④	③	④
		③	④

- \*①現金給与総額は、社会保険料や所得税等を控除する前の総支給額です。
- \*③所定内給与とは、基本給、業績手当、職務手当等のことです。
- \*④超過労働給与とは、残業手当や深夜勤務手当等のことです。
- \*⑤特別に支払われた給与とは、賞与(いわゆるボーナス)、ベースアップの差額追給等のことです。

【事業所規模 5人以上】

（1表）月間現金給与額

（単位：円、％）

産 業	現金給与総額		きまって支給する給与			所定内給与			特別に支払われた給与			
	対前月 増減率	対前年同月 増減率	対前月 増減率	対前年同月 増減率	対前月 増減率	対前月 増減率	対前月 増減率	対前月 増減率	対前月 増減差	対前年同月 増 減 差		
全国（調査産業計・確報値）	551,896	98.6	0.9	262,041	0.2	0.6	241,753	0.3	0.6	289,855	273,389	2,989
高知県（調査産業計）	534,882	112.7	△ 1.5	247,275	0.8	△ 1.7	226,548	0.6	△ 2.0	287,607	281,359	△ 4,655
建設業	720,218	87.1	△ 17.8	354,823	△ 5.1	△ 8.7	327,732	△ 4.9	△ 8.5	365,395	354,427	△ 122,087
製造業	415,906	82.0	△ 3.2	225,821	7.0	0.9	205,766	6.7	3.7	190,085	172,560	△ 15,293
電気・ガス・熱供給・水道業	1,110,459	137.2	x	429,615	△ 8.2	x	374,648	0.0	x	680,844	680,446	x
情報通信業	845,333	69.9	△ 5.2	386,648	△ 0.7	△ 7.3	347,451	1.1	△ 4.3	458,685	350,582	△ 16,845
運輸業，郵便業	417,877	74.5	8.4	259,366	8.3	△ 0.1	218,679	6.5	1.3	158,511	158,511	32,634
卸売業，小売業	420,882	104.3	25.8	200,443	△ 0.4	8.9	181,073	△ 1.5	3.7	220,439	215,700	70,068
金融業，保険業	728,916	117.0	△ 3.8	303,510	0.5	△ 1.1	287,151	1.5	△ 0.6	425,406	391,436	△ 25,252
不動産業，物品賃貸業	448,952	114.8	△ 54.0	202,651	△ 1.0	△ 42.0	189,473	△ 1.3	△ 39.3	246,301	242,064	△ 379,939
学術研究，専門・技術サービス業	857,490	183.8	△ 2.0	298,413	△ 1.2	△ 5.8	281,061	△ 0.8	△ 5.1	559,077	559,077	1,368
宿泊業，飲食サービス業	136,749	28.7	△ 3.1	106,328	0.3	△ 12.5	100,353	1.0	△ 9.2	30,421	30,138	10,997
生活関連サービス業，娯楽業	226,945	17.5	△ 12.6	174,630	△ 5.1	△ 4.9	161,977	△ 3.3	△ 5.4	52,315	43,127	△ 23,767
教育，学習支援業	857,705	199.8	8.4	291,347	1.8	1.0	279,670	1.7	△ 2.3	566,358	566,358	63,233
医療，福祉	679,060	136.0	△ 7.9	295,058	2.6	△ 2.6	268,102	2.2	△ 2.4	384,002	383,776	△ 50,588
複合サービス業	834,674	204.0	22.8	297,607	8.4	18.8	281,394	8.5	19.2	537,067	537,033	107,758
サービス業（他に分類されないもの）	322,146	69.2	0.1	182,506	△ 3.6	△ 2.2	173,695	△ 4.2	△ 1.1	139,640	138,541	4,798

平成29年12月

- 注) ① 特別に支払われた給与については指数を作成していないため、実数による増減差です。  
 ② 「現金給与総額」＝「きまって支給する給与」＋「特別に支払われた給与」・「きまって支給する給与」＝「所定内給与」＋「超過労働給与」  
 ③ 「-」は該当データの無いものを示し、「x」は標本数が寡少につき秘匿のため公表できないもの。「0」は集計単位未満のデータ量を示す。

【事業所規模 5人以上】

（2表）月間実労働時間数および出勤日数

（単位：時間、日、％）

産 業	総実労働時間		所定内労働時間			所定外労働時間			出勤日数			
	対前月 増減率	対前年同月 増減率	対前月 増減率	対前年同月 増減率	対前月 増減率	対前月 増減率	対前月 増減率	対前月 増減差	対前年同月 増減差			
全国（調査産業計・確報値）	144.2	△ 1.0	0.5	132.8	△ 1.1	0.4	11.4	0.9	1.5	18.6	△ 0.2	0.1
高知県（調査産業計）	148.4	△ 1.1	△ 0.2	137.9	△ 1.5	△ 0.3	10.5	4.0	0.8	19.2	△ 0.3	△ 0.1
建設業	177.2	△ 1.9	7.2	163.7	△ 1.7	7.3	13.5	△ 4.9	6.4	21.5	△ 0.6	1.5
製造業	162.6	2.2	△ 4.5	150.4	1.6	△ 2.7	12.2	10.9	△ 22.0	20.7	0.2	△ 0.2
電気・ガス・熱供給・水道業	153.7	△ 4.5	x	141.0	△ 1.1	x	12.7	△ 31.0	x	18.1	△ 0.2	x
情報通信業	156.3	△ 6.2	0.4	145.2	△ 4.5	0.7	11.1	△ 23.4	△ 2.5	20.3	△ 1.0	0.0
運輸業，郵便業	181.7	3.7	△ 6.9	150.1	0.1	△ 8.2	31.6	24.4	0.4	20.1	0.4	△ 1.8
卸売業，小売業	159.6	△ 0.3	6.9	147.7	△ 0.5	4.0	11.9	1.7	65.9	20.3	0.3	0.0
金融業，保険業	149.7	△ 0.3	0.9	142.0	0.5	1.7	7.7	△ 12.5	△ 13.4	18.2	△ 0.3	△ 0.5
不動産業，物品賃貸業	132.2	1.1	△ 23.2	126.3	1.0	△ 17.5	5.9	5.4	△ 69.1	17.7	△ 0.8	△ 2.4
学術研究，専門・技術サービス業	152.4	△ 1.7	1.2	143.8	△ 1.8	2.1	8.6	0.0	△ 11.9	19.7	△ 0.2	0.9
宿泊業，飲食サービス業	105.9	△ 0.7	△ 20.0	100.4	1.2	△ 13.2	5.5	△ 26.7	△ 67.2	16.9	0.5	△ 1.2
生活関連サービス業，娯楽業	129.6	△ 7.5	△ 3.5	120.8	△ 5.6	△ 4.3	8.8	△ 27.9	13.3	18.6	△ 1.1	△ 0.9
教育，学習支援業	134.2	△ 5.7	3.6	127.2	△ 6.1	△ 1.1	7.0	1.4	538.7	17.6	△ 1.1	0.5
医療，福祉	141.3	△ 0.9	△ 0.5	134.0	△ 1.8	△ 0.9	7.3	17.7	7.7	18.4	△ 0.4	0.0
複合サービス業	160.9	5.5	7.8	151.4	4.8	7.3	9.5	18.8	17.3	19.9	0.6	0.7
サービス業（他に分類されないもの）	132.2	△ 8.3	1.4	126.7	△ 8.5	6.0	5.5	△ 5.2	△ 48.8	19.2	△ 1.3	0.9

注) 出勤日数については指数を作成していないので、実数による増減差です。

平成29年12月

(図1)賃金・労働時間・常用雇用指数(平成27年平均=100)の変化(事業所規模5人以上)

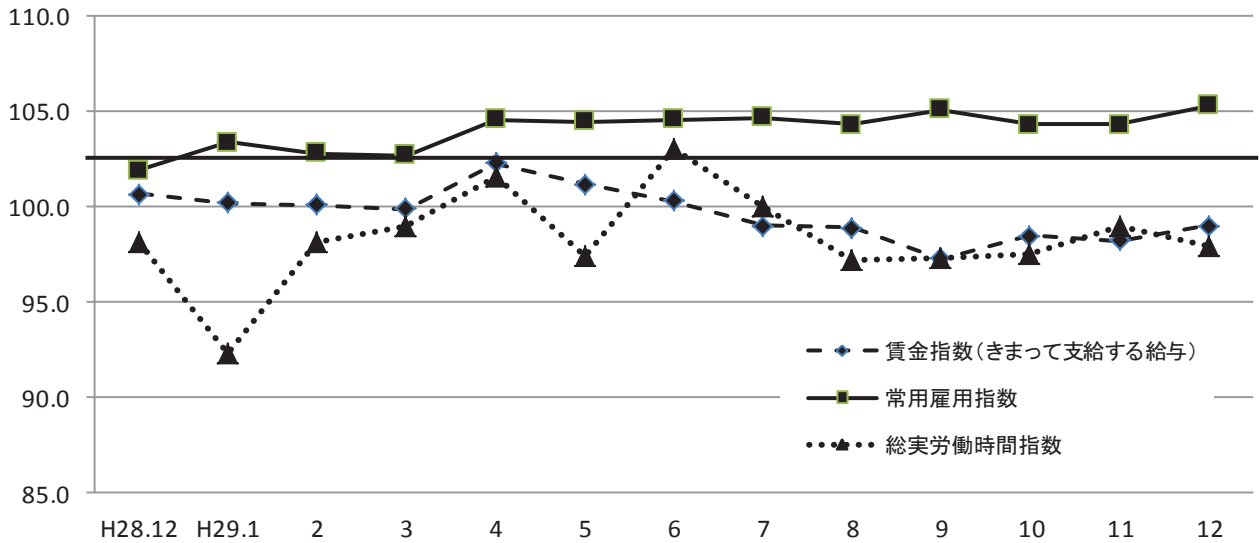

《 事業所規模 5人以上 》

(3表) 常用労働者数および労働異動率

(単位:人、%、ポイント)

産 業	本調査期間末常用労働者数			労働異動率				
	対前月 増減率	対前年同月 増 減 率	パートタイム 労働者比率	入職率	対前年同月 増 減 差	離職率	対前年同月 増 減 差	
全国(調査産業計・確報値)	50,680,215	0.1	2.6	31.2	1.56	△ 0.08	1.53	0.08
高知県(調査産業計)	221,639	0.9	3.3	24.9	1.31	△ 0.23	0.85	△ 0.90
建 設 業	16,823	△ 0.4	5.7	5.7	0.01	△ 0.16	0.40	0.20
製 造 業	18,051	8.1	11.7	18.4	1.92	0.42	0.83	0.52
電気・ガス・熱供給・水道業	963	△ 0.2	x	0.0	0.00	0.00	0.21	x
情 報 通 信 業	3,236	0.5	0.4	4.4	0.65	△ 0.51	0.19	0.19
運 輸 業 , 郵 便 業	13,186	0.5	3.8	26.0	2.22	1.37	1.68	0.49
卸 売 業 , 小 売 業	45,238	0.3	1.5	34.5	1.34	△ 0.48	1.02	△ 0.92
金 融 業 , 保 険 業	6,983	△ 0.2	△ 0.8	15.8	0.37	△ 0.42	0.56	0.22
不動産業,物品賃貸業	1,376	△ 0.4	△ 7.0	47.5	1.45	1.45	1.81	1.54
学術研究,専門・技術サービス業	3,968	△ 0.8	△ 3.7	9.7	0.03	△ 0.97	0.80	0.60
宿泊業,飲食サービス業	20,376	3.6	14.7	67.6	5.52	△ 0.59	1.41	△ 9.41
生活関連サービス業,娯楽業	6,112	△ 1.3	1.8	47.9	0.71	△ 0.64	2.02	△ 1.86
教育、学習支援業	16,673	0.0	△ 3.0	21.7	0.00	△ 0.03	0.00	△ 0.06
医 療 , 福 祉	52,246	△ 0.3	1.1	12.1	0.44	△ 0.25	0.77	0.25
複 合 サ ー ビ ス 業	3,950	1.1	1.5	4.2	1.13	0.67	0.00	△ 0.36
サービス業(他に分類されないもの)	12,458	0.9	0.5	22.7	1.41	△ 1.89	0.54	△ 0.11

注) ①労働異動率については指数を作成していないので、実数による増減差です。

平成29年12月

《 事業所規模 5人以上 》

（4表） 産業別・就業形態別常用労働者数、月間給与額、労働時間数等

（単位：人、円、日、時間）

就業形態	産業	本調査期間末 労働者数	現金給与 総額	きまって 支給する 給与		特別に 支払われた 給与	出 勤 数	総 実 労働時間	所 定 内 労働時間	所 定 外 労働時間	
				所定内 給与	超過労働 給与						
一般労働者	調査産業計	166,400	674,547	297,498	271,218	26,280	377,049	20.3	167.0	154.1	12.9
	製造業	14,737	485,494	253,745	229,672	24,073	231,749	20.7	173.4	158.9	14.5
	卸売業，小売業	29,639	579,369	254,221	226,242	27,979	325,148	21.7	186.3	169.4	16.9
	医療，福祉	45,905	746,226	314,394	284,124	30,270	431,832	18.8	147.9	139.8	8.1
パートタイム 労働者	調査産業計	55,239	109,379	94,264	90,456	3,808	15,115	15.9	91.8	88.6	3.2
	製造業	3,314	107,986	102,261	99,984	2,277	5,725	20.3	114.9	112.9	2.0
	卸売業，小売業	15,599	115,529	96,830	94,047	2,783	18,699	17.7	108.3	105.9	2.4
	医療，福祉	6,341	196,174	156,043	152,912	3,131	40,131	15.5	93.7	92.7	1.0

平成29年12月

統計表:事業所規模 5人以上

賃金指数(現金給与総額)

区分	調査産業計		建設業		製造業		電気・ガス・熱供給・水道業		情報通信業		運輸業・郵便業		卸売業・小売業		金融業・保険業	
	名目	実質	名目	実質	名目	実質	名目	実質	名目	実質	名目	実質	名目	実質	名目	実質
平成22年平均	89.7	93.7	85.3	89.1	92.2	96.3	95.3	99.6	102.6	107.2	103.3	107.9	78.5	82.0	78.3	81.8
23	94.4	99.0	90.7	95.1	100.7	105.6	99.2	104.0	94.8	99.4	90.6	95.0	86.8	91.0	79.5	83.3
24	93.8	98.2	84.8	88.8	101.7	106.5	93.0	97.4	77.2	80.8	90.0	94.2	81.1	84.9	80.3	84.1
25	92.6	96.9	96.3	100.7	98.0	102.5	75.3	78.8	79.7	83.4	93.9	98.2	82.0	85.8	90.1	94.2
26	95.7	97.0	105.6	107.0	99.7	101.0	93.2	94.4	86.9	88.0	96.4	97.7	83.7	84.8	89.8	91.0
27	100.0	100.0	100.0	100.0	100.0	100.0	100.0	100.0	100.0	100.0	100.0	100.0	100.0	100.0	100.0	100.0
28	98.1	98.2	116.8	116.9	103.8	103.9	x	x	103.6	103.7	102.3	102.4	84.9	85.0	95.8	95.9
平成28年12月	181.1	180.2	281.2	279.8	167.8	167.0	x	x	180.1	179.2	139.8	139.1	125.6	125.0	175.5	174.6
平成29年1月	84.7	84.4	113.6	113.1	90.3	89.9	x	x	77.4	77.1	95.0	94.6	80.2	79.9	68.0	67.7
2月	83.7	83.6	122.8	122.7	83.7	83.6	x	x	78.2	78.1	95.2	95.1	76.6	76.5	68.5	68.4
3月	101.2	101.0	261.7	261.2	119.0	118.8	x	x	99.3	99.1	97.2	97.0	86.7	86.5	70.0	69.9
4月	87.3	86.9	131.3	130.6	89.2	88.8	x	x	81.4	81.0	102.4	101.9	77.0	76.6	73.0	72.6
5月	88.4	87.7	119.2	118.3	85.8	85.1	x	x	82.6	81.9	94.7	93.9	86.7	86.0	106.5	105.7
6月	147.9	147.0	204.1	202.9	123.2	122.5	x	x	157.2	156.3	120.3	119.6	109.0	108.3	151.1	150.2
7月	100.0	99.6	125.0	124.5	126.0	125.5	95.1	94.7	97.8	97.4	136.7	136.2	112.6	112.2	79.7	79.4
8月	84.4	83.7	141.2	140.1	85.4	84.7	83.7	83.0	75.4	74.8	88.2	87.5	78.9	78.3	73.4	72.8
9月	82.8	82.0	109.0	107.9	109.3	108.2	81.1	80.3	77.2	76.4	87.7	86.8	77.5	76.7	70.1	69.4
10月	82.8	81.8	116.5	115.1	85.4	84.4	88.9	87.8	80.4	79.4	87.7	86.7	79.2	78.3	71.8	70.9
11月	83.8	82.6	123.6	121.8	89.3	88.0	90.1	88.8	100.5	99.0	86.8	85.5	77.4	76.3	77.8	76.7
12月	178.3	175.5	231.2	227.6	162.5	159.9	213.7	210.3	170.7	168.0	151.5	149.1	158.0	155.5	168.8	166.1

注) 実質賃金指数算出のための消費者物価指数は「高知市の持家の帰属家賃を除く総合」指数を使用しています。

労働時間指数

区分	調査産業計		建設業		製造業		電気・ガス・熱供給・水道業		情報通信業		運輸業・郵便業		卸売業・小売業		金融業・保険業	
	総実	所定外	総実	所定外	総実	所定外	総実	所定外	総実	所定外	総実	所定外	総実	所定外	総実	所定外
平成22年平均	98.3	87.4	92.6	57.1	85.7	74.3	99.0	67.9	108.5	122.9	98.9	106.1	99.2	87.1	94.7	35.3
23	100.1	90.8	93.8	48.4	88.9	105.9	98.1	65.0	116.0	153.0	95.3	60.8	101.0	84.1	94.9	41.5
24	97.8	81.7	92.3	51.4	88.3	82.6	100.4	54.3	98.6	85.7	87.6	64.9	97.5	85.8	84.9	37.1
25	97.8	84.8	92.2	69.4	87.6	86.5	99.9	42.5	102.5	77.5	92.2	84.7	96.7	88.4	96.5	69.2
26	98.7	85.7	102.1	70.6	95.9	84.3	99.4	77.5	100.3	72.7	93.5	88.3	94.4	84.4	102.1	109.1
27	100.0	100.0	100.0	100.0	100.0	100.0	100.0	100.0	100.0	100.0	100.0	100.0	100.0	100.0	100.0	100.0
28	97.8	100.2	95.9	95.0	88.8	96.9	x	x	99.0	82.3	99.7	109.8	99.9	91.0	99.2	81.2
平成28年12月	98.1	103.2	93.8	82.4	91.9	112.5	x	x	97.6	73.4	101.9	108.9	99.4	90.8	97.8	78.6
平成29年1月	92.3	105.9	82.6	95.5	80.1	102.9	x	x	96.2	74.8	93.1	107.6	102.5	175.9	96.3	70.8
2月	98.1	99.0	100.0	102.6	88.2	100.0	x	x	93.5	60.6	96.1	96.9	108.1	141.8	94.1	65.5
3月	99.0	97.0	96.1	79.2	89.5	106.5	x	x	96.4	67.7	95.2	87.5	105.3	130.4	99.4	61.9
4月	101.6	102.0	96.8	77.9	88.0	95.7	x	x	102.3	79.4	102.6	103.1	109.7	136.7	102.2	89.4
5月	97.4	107.9	86.0	75.3	84.1	92.8	x	x	97.2	71.6	93.4	99.3	106.1	178.5	98.2	83.2
6月	103.0	97.0	102.0	77.3	93.5	97.1	x	x	101.6	73.5	98.7	104.5	107.5	120.3	102.4	74.3
7月	100.0	98.0	104.8	103.2	88.5	87.1	99.4	85.3	103.7	75.5	92.9	76.5	108.5	144.3	103.6	84.1
8月	97.2	95.0	91.1	76.6	79.3	80.6	100.8	85.3	95.0	60.6	89.6	78.2	111.5	168.4	98.2	73.5
9月	97.3	90.1	97.4	70.8	88.3	82.7	105.6	160.0	103.3	76.1	90.3	77.5	102.1	124.1	100.7	63.7
10月	97.5	96.0	97.8	89.0	85.8	82.7	111.7	186.0	100.7	81.9	90.2	84.4	104.7	141.8	99.3	82.3
11月	99.0	100.0	102.6	92.2	86.0	79.1	103.9	122.7	104.5	93.5	91.5	87.9	106.7	148.1	98.9	77.9
12月	97.9	104.0	100.6	87.7	87.8	87.8	99.2	84.7	98.0	71.6	94.9	109.3	106.3	150.6	98.7	68.1

(H27年平均=100)

不動産業、物品賃貸業		学術研究、専門・技術サービス業		宿泊業、飲食サービス業		生活関連サービス業、娯楽業		教育、学習支援業		医療、福祉		複合サービス業		サービス業(他に分類されないもの)		区分
名目	実質	名目	実質	名目	実質	名目	実質	名目	実質	名目	実質	名目	実質	名目	実質	
129.0	134.8	93.1	97.3	105.0	109.7	97.6	102.0	102.8	107.4	87.6	91.5	100.6	105.1	114.1	119.2	平成22年平均
144.9	151.9	88.8	93.1	104.2	109.2	86.0	90.1	123.3	129.2	91.1	95.5	91.2	95.6	87.4	91.6	23
76.5	80.1	86.2	90.3	97.8	102.4	87.0	91.1	125.8	131.7	97.4	102.0	87.9	92.0	86.9	91.0	24
96.4	100.8	88.1	92.2	113.2	118.4	84.0	87.9	101.5	106.2	93.5	97.8	102.3	107.0	94.8	99.2	25
165.2	167.4	105.4	106.8	106.4	107.8	87.9	89.1	96.8	98.1	96.6	97.9	117.4	118.9	92.5	93.7	26
100.0	100.0	100.0	100.0	100.0	100.0	100.0	100.0	100.0	100.0	100.0	100.0	100.0	100.0	100.0	100.0	27
167.4	167.6	91.4	91.5	100.8	100.9	97.7	97.8	92.4	92.5	102.5	102.6	101.7	101.8	100.0	100.1	28
475.9	473.5	199.5	198.5	124.2	123.6	129.8	129.2	200.0	199.0	207.5	206.5	216.4	215.3	147.9	147.2	平成28年12月
115.6	115.1	73.6	73.3	92.6	92.2	85.7	85.4	76.1	75.8	85.6	85.3	89.4	89.0	87.4	87.1	平成29年1月
112.7	112.6	75.1	75.0	100.3	100.2	78.8	78.7	78.3	78.2	81.0	80.9	87.6	87.5	92.3	92.2	2月
218.4	218.0	75.1	75.0	98.9	98.7	80.6	80.4	79.7	79.5	84.3	84.1	93.3	93.1	91.0	90.8	3月
122.3	121.7	80.5	80.1	108.1	107.6	82.8	82.4	77.2	76.8	85.0	84.6	105.2	104.7	89.9	89.5	4月
117.9	117.0	75.0	74.4	106.4	105.6	91.3	90.6	75.1	74.5	86.1	85.4	89.8	89.1	86.8	86.1	5月
187.2	186.1	165.7	164.7	101.1	100.5	99.6	99.0	195.4	194.2	162.2	161.2	218.0	216.7	140.3	139.5	6月
142.9	142.3	82.7	82.4	101.1	100.7	104.5	104.1	82.5	82.2	88.9	88.5	92.2	91.8	89.6	89.2	7月
92.0	91.3	73.3	72.7	104.1	103.3	88.9	88.2	71.6	71.0	80.5	79.9	90.0	89.3	85.5	84.8	8月
87.5	86.6	68.5	67.8	90.1	89.2	89.7	88.8	72.7	72.0	81.3	80.5	94.4	93.5	84.6	83.8	9月
103.6	102.4	69.6	68.8	90.3	89.2	90.6	89.5	72.8	71.9	82.5	81.5	90.7	89.6	85.9	84.9	10月
101.9	100.4	68.9	67.9	93.5	92.1	96.5	95.1	72.3	71.2	81.0	79.8	87.4	86.1	87.6	86.3	11月
219.0	215.6	195.6	192.5	120.4	118.5	113.4	111.6	216.7	213.3	191.1	188.1	265.8	261.6	148.1	145.8	12月

(H27年平均=100)

不動産業、物品賃貸業		学術研究、専門・技術サービス業		宿泊業、飲食サービス業		生活関連サービス業、娯楽業		教育、学習支援業		医療、福祉		複合サービス業		サービス業(他に分類されないもの)		区分
総実	所定外	総実	所定外	総実	所定外	総実	所定外	総実	所定外	総実	所定外	総実	所定外	総実	所定外	
123.2	235.4	105.0	135.4	104.0	54.4	85.9	60.5	108.6	72.4	95.3	103.9	99.5	115.7	113.9	194.6	平成22年平均
121.4	194.2	103.8	125.3	103.1	72.2	90.2	58.2	113.7	85.6	98.7	106.1	95.8	92.0	107.5	134.7	23
108.9	197.7	105.5	149.4	107.3	69.9	86.5	84.5	110.0	88.9	100.5	101.1	101.1	116.1	104.0	115.4	24
114.6	365.9	108.1	116.3	116.9	111.0	79.4	44.5	103.2	43.5	98.4	89.6	98.1	228.3	106.9	163.3	25
125.7	367.8	107.6	182.2	104.3	89.7	84.0	69.4	94.3	56.2	101.0	90.3	102.7	257.7	108.8	120.2	26
100.0	100.0	100.0	100.0	100.0	100.0	100.0	100.0	100.0	100.0	100.0	100.0	100.0	100.0	100.0	100.0	27
114.6	280.3	106.2	125.1	99.7	153.0	90.1	101.8	99.0	41.5	97.7	94.4	99.8	131.5	99.7	134.4	28
129.4	397.8	98.1	102.7	113.5	217.5	84.6	92.5	95.7	13.7	98.1	96.8	101.2	158.8	97.3	167.9	平成28年12月
97.3	166.7	91.7	102.1	92.4	100.0	78.5	76.2	88.3	28.8	93.2	95.7	102.2	147.1	93.4	92.2	平成29年1月
111.6	181.3	102.9	118.9	98.0	122.1	70.7	66.7	94.5	25.0	97.4	90.0	100.0	113.7	103.1	115.6	2月
116.3	200.0	109.0	154.7	97.3	113.0	73.0	81.0	97.3	30.0	100.3	97.1	109.5	123.5	107.2	132.8	3月
117.0	227.1	101.6	83.2	106.9	136.4	81.1	110.7	102.3	41.3	102.8	102.9	113.5	135.3	95.5	95.3	4月
103.6	181.3	96.1	92.6	100.9	119.5	88.5	109.5	103.5	50.0	98.9	108.6	104.1	143.1	98.7	96.9	5月
114.4	133.3	111.0	98.9	93.2	105.2	80.3	103.6	113.5	52.5	105.9	90.0	110.6	147.1	102.8	107.8	6月
96.6	77.1	98.1	73.7	94.9	96.1	84.9	104.8	104.1	92.5	98.5	90.0	109.1	141.2	101.3	71.9	7月
93.2	79.2	95.4	70.5	102.7	115.6	80.9	81.0	90.6	71.3	98.5	81.4	104.5	131.4	101.1	78.1	8月
105.3	262.5	102.2	93.7	87.4	81.8	80.9	100.0	108.9	93.8	97.9	90.0	108.1	152.9	102.5	79.7	9月
100.6	114.6	101.0	91.6	90.7	89.6	82.7	85.7	102.7	82.5	98.6	85.7	104.9	154.9	102.5	75.0	10月
98.3	116.7	101.1	90.5	91.5	97.4	88.2	145.2	105.1	86.3	98.5	88.6	103.4	156.9	107.7	90.6	11月
99.4	122.9	99.3	90.5	90.8	71.4	81.6	104.8	99.1	87.5	97.6	104.3	109.1	186.3	98.7	85.9	12月

事業所規模 5人以上 続き

賃金指数(きまって支給する給与)

区分	調査産業計	建設業	製造業	電気・ガス・熱供給・水道業	情報通信業	運輸業,郵便業	卸売業,小売業	金融業,保険業
平成22年平均	92.2	87.6	95.9	85.8	96.6	99.8	84.1	90.6
23	95.7	87.2	102.9	86.6	95.8	86.4	90.3	89.3
24	94.8	88.4	103.2	82.7	80.5	85.1	85.2	91.4
25	94.0	98.0	98.5	72.4	82.2	90.7	84.6	100.4
26	95.6	102.1	96.3	99.0	84.4	90.6	85.1	99.4
27	100.0	100.0	100.0	100.0	100.0	100.0	100.0	100.0
28	98.5	111.8	101.4	x	101.6	100.3	88.0	95.4
平成28年12月	100.7	139.2	101.8	x	104.8	100.3	84.0	93.9
平成29年1月	100.2	126.6	100.4	x	96.2	101.2	94.8	89.8
2月	100.1	136.0	97.5	x	97.2	101.4	91.9	90.4
3月	99.9	121.7	101.7	x	98.6	102.6	90.4	91.0
4月	102.3	134.9	101.8	x	101.3	107.1	92.1	96.4
5月	101.2	133.0	99.5	x	102.6	100.8	95.6	91.5
6月	100.3	126.3	103.6	x	99.2	102.6	90.9	93.2
7月	99.0	130.8	102.0	97.4	96.6	97.0	92.7	95.3
8月	98.9	136.2	96.1	96.7	93.8	93.9	95.5	96.0
9月	97.3	121.5	100.4	96.4	93.4	93.4	94.2	90.9
10月	98.5	129.6	96.7	106.2	100.2	93.4	95.1	94.8
11月	98.2	133.9	96.0	108.3	97.9	92.5	91.9	92.4
12月	99.0	127.1	102.7	99.5	97.2	100.2	91.5	92.9

常用雇用指数

区分	調査産業計	建設業	製造業	電気・ガス・熱供給・水道業	情報通信業	運輸業,郵便業	卸売業,小売業	金融業,保険業
平成22年平均	98.2	96.1	130.7	185.9	85.5	110.2	97.3	104.0
23	98.2	94.1	125.1	220.5	106.4	112.0	97.0	107.8
24	100.3	92.7	129.4	223.0	107.1	104.3	97.8	105.3
25	100.7	92.7	132.8	238.4	105.2	101.8	98.1	104.0
26	100.7	97.2	122.5	165.5	101.9	101.2	100.2	100.2
27	100.0	100.0	100.0	100.0	100.0	100.0	100.0	100.0
28	102.0	104.4	105.8	x	100.2	103.1	101.8	95.2
平成28年12月	101.9	103.2	98.8	x	99.7	102.9	103.8	91.4
平成29年1月	103.4	103.0	113.6	x	100.7	101.5	104.5	90.9
2月	102.8	105.6	102.8	x	100.1	102.9	103.6	90.8
3月	102.7	105.9	111.1	x	99.8	103.8	103.0	89.8
4月	104.6	107.9	112.1	x	100.2	107.8	103.5	94.4
5月	104.5	106.4	111.5	x	100.4	107.8	104.8	93.7
6月	104.6	107.4	114.0	x	100.9	107.0	105.1	93.5
7月	104.7	108.3	109.7	168.1	101.6	107.4	105.0	92.4
8月	104.3	108.5	103.4	167.8	99.7	108.4	105.4	92.5
9月	105.1	109.6	110.2	167.8	100.5	109.5	105.4	91.5
10月	104.3	109.8	100.8	170.8	99.8	110.1	104.8	91.5
11月	104.3	109.5	102.2	170.8	99.6	106.2	105.1	90.8
12月	105.3	109.1	110.4	170.4	100.1	106.8	105.4	90.7



(H27年平均=100)

不動産業, 物品 賃貸業	学術研究, 専門・ 技術サービス業	宿泊業, 飲食 サービス業	生活関連サービ ス業, 娯楽業	教育, 学習支援 業	医療, 福祉	複合サービス業	サービス業(他 に分類されない もの)	区 分
131.7	100.4	106.1	93.3	105.7	88.7	98.2	115.5	平成22年平均
150.7	95.6	102.9	85.9	125.9	91.5	97.3	91.4	23
84.6	93.5	99.0	86.4	121.5	96.7	89.2	91.4	24
100.3	96.7	113.4	87.4	98.8	93.9	99.5	99.4	25
145.9	105.0	103.2	90.7	94.4	97.5	108.5	101.7	26
100.0	100.0	100.0	100.0	100.0	100.0	100.0	100.0	27
151.4	97.0	101.0	97.2	96.0	101.5	98.7	103.5	28
200.9	96.6	110.3	98.1	96.0	103.2	99.5	101.0	平成28年12月
134.3	97.8	94.9	91.7	100.2	101.1	111.5	102.6	平成29年1月
131.2	100.3	103.5	84.2	102.0	97.9	108.9	108.4	2月
140.4	100.3	101.6	84.3	102.4	101.0	114.4	104.5	3月
141.8	97.6	111.2	88.5	101.6	102.6	109.1	100.9	4月
137.2	100.2	109.6	97.6	98.9	100.4	111.1	102.2	5月
130.1	95.8	98.5	86.4	102.7	101.8	111.3	107.0	6月
105.2	91.4	98.5	97.0	96.1	99.1	113.2	98.6	7月
105.9	94.3	103.8	95.1	94.3	97.3	112.2	99.4	8月
102.4	91.5	92.7	96.0	95.8	98.4	115.9	99.4	9月
118.1	93.1	93.1	96.9	95.8	98.5	112.2	98.6	10月
117.7	92.1	96.2	98.3	95.2	98.0	109.1	102.5	11月
116.5	91.0	96.5	93.3	97.0	100.5	118.2	98.8	12月

(H27年平均=100)

不動産業, 物品 賃貸業	学術研究, 専門・ 技術サービス業	宿泊業, 飲食 サービス業	生活関連サービ ス業, 娯楽業	教育, 学習支援 業	医療, 福祉	複合サービス業	サービス業(他 に分類されない もの)	区 分
115.7	116.8	103.1	111.9	94.1	84.5	79.1	95.4	平成22年平均
112.3	122.4	95.8	109.7	97.7	85.7	76.9	96.1	23
104.2	117.5	98.1	106.3	98.8	92.6	74.4	100.2	24
98.0	113.2	96.0	107.0	95.9	95.0	72.2	104.6	25
86.8	107.3	95.0	100.7	96.2	98.9	69.3	102.8	26
100.0	100.0	100.0	100.0	100.0	100.0	100.0	100.0	27
101.0	96.3	111.1	102.1	102.2	99.4	92.1	101.8	28
100.8	96.4	110.6	105.7	101.9	98.6	98.7	110.4	平成28年12月
101.2	96.4	111.5	103.8	102.4	98.3	98.0	109.1	平成29年1月
99.8	96.4	114.3	101.9	102.2	98.6	98.1	110.3	2月
99.8	96.4	111.8	102.4	98.3	98.2	94.2	109.4	3月
99.3	94.1	121.4	102.6	99.9	99.7	98.8	107.6	4月
98.4	94.1	121.1	104.5	97.7	99.3	99.6	108.6	5月
98.2	94.1	118.9	104.3	97.2	99.5	99.4	108.7	6月
96.9	94.1	123.9	106.2	97.1	99.6	99.7	108.5	7月
97.1	93.7	124.5	104.5	97.9	99.4	99.2	107.9	8月
94.8	92.6	127.8	103.2	98.4	99.1	98.3	108.4	9月
95.0	92.6	123.5	104.6	98.7	100.0	98.3	108.4	10月
94.1	93.5	122.5	109.0	98.8	100.1	99.1	109.9	11月
93.7	92.8	126.9	107.6	98.8	99.7	100.2	110.9	12月

【事業所規模 30人以上】

1. 賃金の動き(1表参照)

		対前月比(差)	対前年同月比(差)
現金給与総額	597,408 円	120.3 %	1.4 %
きまって支給する給与	271,893 円	2.7 %	2.2 %
特別に支払われた給与	325,515 円	319,154 円	2,272 円

2. 労働時間の動き(2表参照)

		対前月比(差)	対前年同月比(差)
出勤日数	18.9 日	△ 0.3 日	0.0 日
総実労働時間	146.5 時間	△ 0.9 %	0.2 %
所定外労働時間	10.5 時間	7.1 %	2.2 %

3. 雇用の動き(3表参照)

		対前月比(差)	対前年同月比(差)
常用労働者数	113,020 人	1.5 %	2.0 %
パート労働者比率	22.1 %	△ 0.2 pt	0.2 pt
労働異動率			
入職率	1.11 %		0.10 pt
離職率	0.59 %		△ 0.32 pt

【事業所規模 30人以上】

(1表) 月間現金給与額 (単位:円、%)

産 業	現金給与総額		きまって支給する給与		所定内給与		特別に支払われた給与					
	対前月 増減率	対前年同月 増減率	対前月 増減率	対前年同月 増減率	対前月 増減率	対前年同月 増減率	対前月 増減率	対前年同月 増減率				
全国(調査産業計・確報値)	668,693	113.7	0.9	291,931	0.0	0.4	266,043	0.0	0.5	376,762	355,643	4,503
高知県(調査産業計)	597,408	120.3	1.4	271,893	2.7	2.2	247,366	2.6	2.5	325,515	319,154	2,272
建 設 業	x	x	x	x	x	x	x	x	x	x	x	x
製 造 業	467,288	82.2	9.0	249,993	7.5	11.3	223,508	7.7	14.1	217,295	193,455	13,176
電気・ガス・熱供給・水道業	x	x	x	x	x	x	x	x	x	x	x	x
情報通信業	977,183	81.8	13.7	414,227	△ 1.7	5.8	380,580	△ 0.4	3.8	562,956	446,908	94,961
運輸業、郵便業	437,860	67.2	5.7	281,569	7.5	2.6	235,094	7.2	2.8	156,291	156,291	16,587
卸売業、小売業	375,429	111.2	△ 2.7	173,438	△ 2.4	△ 1.4	162,304	△ 3.4	△ 1.0	201,991	201,991	△ 7,709
金融業、保険業	619,757	56.6	△ 7.8	319,101	3.5	△ 7.3	306,223	4.1	△ 4.7	300,656	213,400	△ 26,983
不動産業、物品賃貸業	x	x	x	x	x	x	x	x	x	x	x	x
学術研究、専門・技術サービス業	1,008,513	189.3	△ 7.3	341,916	△ 1.9	△ 1.3	320,662	△ 0.7	△ 0.2	666,597	666,597	△ 74,540
宿泊業、飲食サービス業	198,584	43.4	10.1	141,115	1.9	1.1	128,108	4.0	3.2	57,469	57,469	16,932
生活関連サービス業、娯楽業	286,164	49.9	△ 0.9	188,431	△ 1.3	10.7	178,209	△ 1.1	13.3	97,733	97,733	△ 20,816
教育、学習支援業	943,481	219.2	39.2	307,036	3.9	10.7	299,232	3.6	9.3	636,445	636,445	236,018
医療、福祉	787,353	141.8	△ 3.9	336,017	3.2	0.5	300,297	2.5	0.9	451,336	451,307	△ 33,309
複合サービス業	790,862	207.3	11.4	288,152	12.0	9.3	272,102	12.2	9.2	502,710	502,639	56,245
サービス業(他に分類されないもの)	259,862	61.8	10.3	165,210	2.9	1.9	155,405	3.1	2.4	94,652	94,652	21,231

注) ① 特別に支払われた給与については指数を作成していませんので、実数による増減差です。  
 ② 「現金給与総額」=「きまって支給する給与」+「特別に支払われた給与」+「きまって支給する給与」+「所定内給与」+「超過労働給与」  
 ③ 「-」は該当データの無いものを示し、「x」は標本数が稀少につき秘匿のため公表できないもの、「0」は集計単位未満のデータ量を示す。

【事業所規模 30人以上】

(2表) 月間実労働時間数および出勤日数 (単位:時間、日、%)

産 業	総実労働時間		所定内労働時間		所定外労働時間		出勤日数					
	対前月 増減率	対前年同月 増減率	対前月 増減率	対前年同月 増減率	対前月 増減率	対前年同月 増減率	対前月 増減率	対前年同月 増減率				
全国(調査産業計・確報値)	148.9	△ 1.3	0.5	135.7	△ 1.5	0.6	13.2	0.8	0.6	18.8	△ 0.2	0.1
高知県(調査産業計)	146.5	△ 0.9	0.2	136.0	△ 1.5	0.0	10.5	7.1	2.2	18.9	△ 0.3	0.0
建 設 業	x	x	x	x	x	x	x	x	x	x	x	x
製 造 業	166.0	△ 1.2	△ 1.9	152.2	△ 1.6	△ 1.0	13.8	3.8	△ 10.9	20.1	△ 0.8	△ 0.6
電気・ガス・熱供給・水道業	x	x	x	x	x	x	x	x	x	x	x	x
情報通信業	150.4	△ 7.8	△ 2.0	139.1	△ 5.8	△ 1.6	11.3	△ 26.6	△ 7.8	20.3	△ 1.3	0.1
運輸業、郵便業	191.1	1.2	1.5	158.3	△ 2.1	1.6	32.8	20.6	0.8	20.8	0.3	△ 0.1
卸売業、小売業	143.3	△ 0.6	△ 0.3	135.7	△ 1.3	0.1	7.6	13.4	△ 5.3	19.7	0.2	0.0
金融業、保険業	147.1	1.9	△ 2.4	140.8	2.3	0.5	6.3	△ 7.4	△ 40.7	18.7	0.3	0.2
不動産業、物品賃貸業	x	x	x	x	x	x	x	x	x	x	x	x
学術研究、専門・技術サービス業	145.0	△ 4.7	5.0	135.8	△ 3.8	6.3	9.2	△ 15.6	△ 9.6	18.3	△ 0.4	1.2
宿泊業、飲食サービス業	132.5	1.2	6.7	118.4	1.9	5.2	14.1	△ 4.1	21.2	19.2	0.4	0.4
生活関連サービス業、娯楽業	132.8	△ 1.6	3.4	126.1	△ 1.5	3.5	6.7	△ 4.3	0.3	19.0	△ 0.5	1.1
教育、学習支援業	115.7	△ 2.2	△ 6.0	112.3	△ 2.8	△ 7.5	3.4	21.4	87.9	15.4	△ 0.4	△ 0.8
医療、福祉	144.4	△ 0.8	0.8	135.4	△ 2.0	△ 0.1	9.0	21.6	15.5	18.3	△ 0.3	0.3
複合サービス業	156.6	5.6	3.6	147.2	5.7	3.4	9.4	4.4	7.0	19.8	0.6	0.4
サービス業(他に分類されないもの)	118.2	△ 1.9	△ 0.2	111.9	△ 0.9	0.7	6.3	△ 17.1	△ 14.2	19.3	0.0	0.3

注) 出勤日数については指数を作成していませんので、実数による増減差です。

(図1) 賃金・労働時間・常用雇用指数(平成27年平均=100)の変化(事業所規模30人以上)

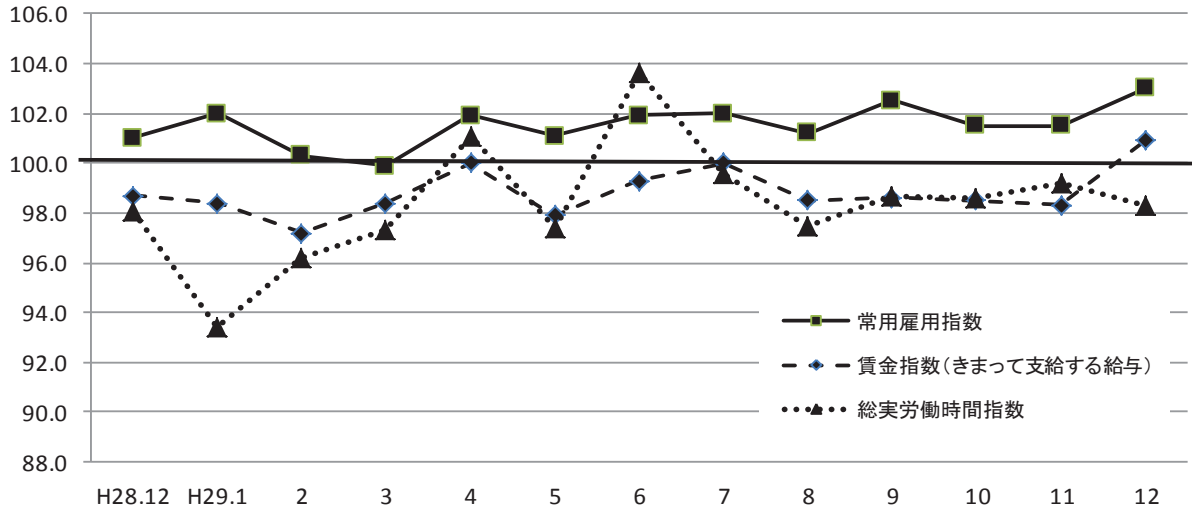

《 事業所規模 30人以上 》

(3表) 常用労働者数および労働異動率

(単位: 人、%、ポイント)

産 業	本調査期間末常用労働者数				労働異動率			
	対前月増減率	対前年同月増減率	パートタイム労働者比率	入職率	対前年同月増減差	離職率	対前年同月増減差	
全国(調査産業計・確報値)	28,427,794	△ 0.1	1.5	25.6	1.21	△ 0.21	1.29	0.07
高知県(調査産業計)	113,020	1.5	2.0	22.1	1.11	0.10	0.59	△ 0.32
建設業	x	x	x	x	x	x	x	x
製造業	10,732	12.5	9.8	12.1	1.16	0.17	0.80	0.47
電気・ガス・熱供給・水道業	x	x	x	x	x	x	x	x
情報通信業	2,073	△ 0.3	0.3	5.0	0.00	0.00	0.29	0.29
運輸業, 郵便業	8,072	2.2	2.4	21.9	2.94	1.57	0.71	△ 0.80
卸売業, 小売業	19,768	1.7	3.0	44.7	2.22	0.08	0.53	△ 0.73
金融業, 保険業	2,733	0.7	2.6	12.3	0.96	0.51	0.29	△ 0.61
不動産業, 物品賃貸業	x	x	x	x	x	x	x	x
学術研究, 専門・技術サービス業	1,907	0.1	0.2	8.3	0.05	0.00	0.00	△ 0.42
宿泊業, 飲食サービス業	4,233	△ 3.6	△ 2.6	54.7	0.79	△ 2.03	2.21	△ 1.07
生活関連サービス業, 娯楽業	2,453	0.2	△ 3.5	50.9	1.80	△ 1.45	1.59	△ 2.05
教育, 学習支援業	9,721	0.0	△ 3.8	31.3	0.00	△ 0.05	0.00	△ 0.10
医療, 福祉	37,805	0.0	1.7	7.7	0.54	0.05	0.53	△ 0.10
複合サービス業	1,858	0.7	△ 5.2	0.0	0.70	△ 0.22	0.00	△ 0.72
サービス業(他に分類されないもの)	5,917	1.4	1.6	43.5	2.30	1.00	0.91	△ 0.45

注) ①労働異動率については指数を作成していないので、実数による増減差です。

平成29年12月

《 事業所規模 30人以上 》

(4表) 産業別・就業形態別常用労働者数、月間給与額、労働時間数等

(単位: 人、円、日、時間)

就業形態	産 業	本調査期間末労働者数	現金給与総額	きまって支給する給与		特別に支払われた給与	出勤日数	総労働時間	実所定内労働時間	所定外労働時間	
				所定内給与	超過労働給与						
一般労働者	調査産業計	88,087	729,809	317,949	287,799	30,150	411,860	19.8	161.1	148.6	12.5
	製造業	9,433	514,145	268,481	239,075	29,406	245,664	20.3	172.2	157.2	15.0
	卸売業, 小売業	10,935	576,606	231,156	214,316	16,840	345,450	21.0	167.1	156.0	11.1
	医療, 福祉	34,884	832,792	347,010	308,841	38,169	485,782	18.6	149.2	139.6	9.6
パートタイム労働者	調査産業計	24,933	126,850	108,209	103,668	4,541	18,641	15.9	94.9	91.1	3.8
	製造業	1,299	126,362	115,479	110,245	5,234	10,883	18.4	120.6	116.1	4.5
	卸売業, 小売業	8,833	123,651	101,203	97,210	3,993	22,448	18.0	113.6	110.4	3.2
	医療, 福祉	2,921	245,951	205,037	198,498	6,539	40,914	13.9	86.7	84.9	1.8

平成29年12月

## 統計表: 事業所規模 30人以上

### 賃金指数(現金給与総額)

区分	調査産業計		建設業		製造業		電気・ガス・熱供給・水道業		情報通信業		運輸業、郵便業		卸売業、小売業		金融業、保険業	
	名目	実質	名目	実質	名目	実質	名目	実質	名目	実質	名目	実質	名目	実質	名目	実質
平成22年平均	96.7	101.0	107.0	111.8	99.6	104.1	96.2	100.5	110.9	115.9	92.1	96.2	99.9	104.4	72.8	76.1
23	98.9	103.7	103.3	108.3	104.5	109.5	x	x	110.5	115.8	99.3	104.1	104.3	109.3	76.6	80.3
24	99.8	104.5	93.8	98.2	98.1	102.7	94.6	99.1	99.3	104.0	91.2	95.5	109.9	115.1	69.5	72.8
25	96.8	101.3	95.5	99.9	95.0	99.4	87.8	91.8	98.3	102.8	89.7	93.8	105.2	110.0	70.3	73.5
26	95.7	97.0	100.4	101.7	96.4	97.7	x	x	101.9	103.2	88.1	89.3	102.2	103.5	72.6	73.6
27	100.0	100.0	100.0	100.0	100.0	100.0	100.0	100.0	100.0	100.0	100.0	100.0	100.0	100.0	100.0	100.0
28	98.7	98.8	x	x	101.3	101.4	x	x	99.8	99.9	99.2	99.3	103.0	103.1	87.6	87.7
平成28年12月	181.0	180.1	x	x	152.9	152.1	x	x	171.8	170.9	138.2	137.5	186.7	185.8	130.5	129.9
平成29年1月	81.5	81.2	x	x	82.9	82.6	x	x	77.7	77.4	83.8	83.5	88.1	87.7	59.4	59.2
2月	80.6	80.5	x	x	80.4	80.3	x	x	76.8	76.7	84.7	84.6	83.1	83.0	59.7	59.6
3月	88.3	88.1	x	x	133.2	132.9	x	x	107.7	107.5	85.1	84.9	95.4	95.2	64.9	64.8
4月	83.9	83.5	x	x	86.5	86.1	x	x	78.1	77.7	87.9	87.5	88.7	88.3	66.4	66.1
5月	87.8	87.1	x	x	84.1	83.4	x	x	77.7	77.1	82.3	81.6	110.0	109.1	144.0	142.9
6月	149.6	148.7	x	x	129.8	129.0	x	x	149.0	148.1	118.3	117.6	122.1	121.4	112.4	111.7
7月	94.0	93.6	x	x	125.1	124.6	x	x	96.8	96.4	94.5	94.1	132.0	131.5	76.2	75.9
8月	84.0	83.3	x	x	84.9	84.2	x	x	77.3	76.7	84.8	84.1	93.1	92.4	67.8	67.3
9月	84.7	83.9	x	x	122.6	121.4	x	x	75.9	75.1	85.4	84.6	88.5	87.6	61.9	61.3
10月	82.5	81.5	x	x	83.5	82.5	x	x	82.9	81.9	86.5	85.5	90.7	89.6	63.2	62.5
11月	83.3	82.1	x	x	91.4	90.0	x	x	107.4	105.8	87.4	86.1	86.1	84.8	76.8	75.7
12月	183.5	180.6	x	x	166.6	164.0	x	x	195.3	192.2	146.1	143.8	181.7	178.8	120.3	118.4

注) 実質賃金指数算出のための消費者物価指数は「高知市の持家の帰属家賃を除く総合」指数を使用しています。

### 労働時間指数

区分	調査産業計		建設業		製造業		電気・ガス・熱供給・水道業		情報通信業		運輸業、郵便業		卸売業、小売業		金融業、保険業	
	総実	所定外	総実	所定外	総実	所定外	総実	所定外	総実	所定外	総実	所定外	総実	所定外	総実	所定外
平成22年平均	102.5	95.3	101.9	110.5	98.0	72.0	100.7	73.9	115.5	181.6	98.0	71.4	99.9	83.4	90.5	46.4
23	103.4	96.5	98.6	80.6	100.4	93.1	x	x	129.2	248.4	99.8	75.0	102.1	87.0	90.4	35.6
24	103.2	93.5	98.8	82.3	99.4	91.8	100.4	51.4	114.4	177.0	94.5	69.2	104.1	95.3	94.2	51.3
25	101.4	88.6	100.1	92.5	98.7	92.2	98.5	54.1	109.8	155.4	92.1	78.2	103.3	97.7	93.9	72.9
26	100.2	90.2	104.1	116.7	97.3	89.6	x	x	103.0	117.5	93.4	88.3	101.8	93.2	96.2	87.0
27	100.0	100.0	100.0	100.0	100.0	100.0	100.0	100.0	100.0	100.0	100.0	100.0	100.0	100.0	100.0	100.0
28	99.2	93.3	x	x	97.4	87.4	x	x	100.2	107.4	97.1	89.2	99.7	105.5	100.9	92.9
平成28年12月	98.1	92.6	x	x	100.9	98.7	x	x	98.7	115.6	98.7	87.9	97.2	104.2	100.5	87.9
平成29年1月	93.4	91.0	x	x	87.3	97.5	x	x	95.8	107.5	86.0	58.9	100.7	136.4	93.0	65.3
2月	96.2	82.0	x	x	99.8	88.5	x	x	94.5	86.8	93.9	59.7	95.6	83.1	93.6	58.7
3月	97.3	85.6	x	x	96.9	84.7	x	x	94.5	93.4	92.3	54.9	93.0	105.2	101.3	57.9
4月	101.1	90.1	x	x	100.3	84.7	x	x	104.9	121.7	96.2	65.7	104.1	110.4	100.6	70.2
5月	97.4	91.9	x	x	91.1	89.8	x	x	98.3	108.5	86.2	50.3	100.7	132.5	96.8	66.9
6月	103.6	81.1	x	x	103.6	86.6	x	x	102.1	103.8	95.3	53.2	101.7	93.5	103.6	66.1
7月	99.6	85.6	x	x	100.9	80.9	x	x	102.8	91.5	93.2	51.6	98.9	90.9	102.3	77.7
8月	97.5	80.2	x	x	92.2	82.8	x	x	99.0	95.3	89.2	53.8	101.8	126.0	97.9	60.3
9月	98.7	80.2	x	x	101.4	81.5	x	x	103.5	97.2	92.0	51.6	99.7	102.6	98.2	52.1
10月	98.6	81.1	x	x	99.4	84.7	x	x	98.3	121.7	94.1	62.7	96.1	81.8	99.8	66.1
11月	99.2	88.3	x	x	100.2	84.7	x	x	104.8	145.3	99.0	73.5	97.5	87.0	96.3	56.2
12月	98.3	94.6	x	x	99.0	87.9	x	x	96.7	106.6	100.2	88.6	96.9	98.7	98.1	52.1

(H27年平均 = 100)

不動産業、物品賃貸業		学術研究、専門・技術サービス業		宿泊業、飲食サービス業		生活関連サービス業、娯楽業		教育、学習支援業		医療、福祉		複合サービス業		サービス業(他に分類されないもの)		区分
名目	実質	名目	実質	名目	実質	名目	実質	名目	実質	名目	実質	名目	実質	名目	実質	
145.9	152.5	93.5	97.7	111.5	116.5	94.2	98.4	126.3	132.0	88.8	92.8	100.2	104.7	116.4	121.6	平成22年平均
148.3	155.5	95.5	100.1	111.2	116.6	76.1	79.8	132.5	138.9	89.5	93.8	93.9	98.4	114.2	119.7	23
x	x	101.7	106.5	97.2	101.8	71.5	74.9	134.6	140.9	95.7	100.2	96.1	100.6	114.7	120.1	24
x	x	97.7	102.2	97.3	101.8	88.8	92.9	112.8	118.0	94.9	99.3	x	x	109.3	114.3	25
x	x	107.7	109.1	96.9	98.2	99.4	100.7	97.9	99.2	94.2	95.4	x	x	99.6	100.9	26
100.0	100.0	100.0	100.0	100.0	100.0	100.0	100.0	100.0	100.0	100.0	100.0	100.0	100.0	100.0	100.0	27
92.6	92.7	104.2	104.3	105.1	105.2	99.6	99.7	91.2	91.3	99.5	99.6	107.4	107.5	106.7	106.8	28
x	x	242.1	240.9	136.0	135.3	148.6	147.9	179.1	178.2	201.8	200.8	213.1	212.0	143.4	142.7	平成28年12月
x	x	77.1	76.8	99.8	99.4	85.4	85.1	75.4	75.1	82.3	82.0	77.9	77.6	97.1	96.7	平成29年1月
x	x	80.5	80.4	102.0	101.9	83.6	83.5	78.3	78.2	80.0	79.9	78.8	78.7	97.0	96.9	2月
x	x	78.2	78.0	105.9	105.7	91.2	91.0	81.6	81.4	81.8	81.6	88.5	88.3	101.0	100.8	3月
x	x	76.9	76.5	109.9	109.4	89.9	89.5	78.1	77.7	82.1	81.7	108.5	108.0	111.7	111.1	4月
x	x	81.0	80.4	115.4	114.5	96.3	95.5	74.7	74.1	82.8	82.1	79.5	78.9	96.6	95.8	5月
x	x	218.9	217.6	127.2	126.4	120.6	119.9	193.2	192.0	161.0	160.0	177.0	175.9	142.1	141.3	6月
x	x	76.6	76.3	109.2	108.8	131.5	131.0	79.8	79.5	82.8	82.5	85.5	85.2	108.0	107.6	7月
x	x	80.9	80.3	111.0	110.1	97.0	96.2	78.7	78.1	78.7	78.1	79.4	78.8	97.2	96.4	8月
x	x	77.7	76.9	100.2	99.2	98.5	97.5	77.9	77.1	80.4	79.6	89.9	89.0	98.9	97.9	9月
x	x	79.0	78.1	101.6	100.4	98.7	97.5	78.9	78.0	81.6	80.6	78.1	77.2	105.2	104.0	10月
x	x	77.6	76.5	104.5	103.0	98.2	96.7	78.1	76.9	80.2	79.0	77.3	76.2	97.8	96.4	11月
x	x	224.5	221.0	149.8	147.4	147.3	145.0	249.3	245.4	194.0	190.9	237.4	233.7	158.2	155.7	12月

(H27年平均 = 100)

不動産業、物品賃貸業		学術研究、専門・技術サービス業		宿泊業、飲食サービス業		生活関連サービス業、娯楽業		教育、学習支援業		医療、福祉		複合サービス業		サービス業(他に分類されないもの)		区分
総実	所定外	総実	所定外	総実	所定外	総実	所定外	総実	所定外	総実	所定外	総実	所定外	総実	所定外	
103.2	94.0	100.8	67.6	112.3	68.8	97.1	65.8	120.7	268.8	99.7	102.2	98.5	83.6	117.1	179.9	平成22年平均
104.1	35.7	99.1	67.0	111.6	46.5	84.9	60.3	126.4	186.3	100.3	102.8	95.2	64.0	111.5	137.5	23
x	x	98.1	78.7	108.7	55.7	83.5	59.3	121.3	209.0	102.4	104.8	102.6	78.1	112.4	130.7	24
x	x	98.6	101.0	109.8	81.5	95.5	87.8	107.1	73.8	101.2	95.1	x	x	111.5	129.0	25
x	x	100.5	136.7	107.8	92.7	100.2	94.3	94.9	73.1	101.7	94.7	x	x	107.1	106.2	26
100.0	100.0	100.0	100.0	100.0	100.0	100.0	100.0	100.0	100.0	100.0	100.0	100.0	100.0	100.0	100.0	27
97.5	94.4	99.8	93.6	106.2	134.1	95.8	85.6	102.1	102.7	98.5	89.2	99.2	117.0	102.0	98.8	28
x	x	90.5	84.1	108.8	143.7	95.0	78.6	98.7	48.9	97.2	92.7	100.8	109.8	100.0	118.4	平成28年12月
x	x	93.7	99.2	107.5	142.0	92.6	65.9	87.2	62.2	93.1	91.7	97.9	100.0	97.5	91.9	平成29年1月
x	x	97.8	105.0	107.9	156.8	86.4	60.0	90.1	62.2	97.1	86.9	94.0	82.5	98.4	79.0	2月
x	x	106.5	115.7	114.1	186.4	89.3	71.8	93.5	75.7	99.2	98.8	101.1	58.8	100.8	109.7	3月
x	x	99.5	105.0	118.6	181.5	98.4	80.0	95.3	81.1	101.5	102.4	110.7	111.3	100.9	108.1	4月
x	x	100.7	115.7	118.9	195.1	98.3	72.9	107.0	89.2	97.7	109.5	102.6	121.3	95.1	91.9	5月
x	x	111.1	103.3	113.6	161.7	92.7	69.4	115.4	94.6	104.2	85.7	105.5	91.3	97.0	83.9	6月
x	x	96.9	71.1	115.8	166.7	101.9	72.9	98.1	83.8	97.5	89.3	109.1	81.3	98.5	96.8	7月
x	x	102.9	65.3	121.8	192.6	100.7	72.9	91.9	73.0	98.4	77.4	101.9	88.8	97.0	88.7	8月
x	x	100.6	92.6	105.5	139.5	100.3	78.8	97.3	127.0	97.8	88.1	107.5	105.0	99.8	98.4	9月
x	x	106.4	95.0	109.7	163.0	97.6	75.3	101.0	91.9	98.9	83.3	101.3	111.3	99.6	100.0	10月
x	x	99.7	90.1	114.7	181.5	99.9	82.4	94.9	75.7	98.8	88.1	98.9	112.5	101.8	122.6	11月
x	x	95.0	76.0	116.1	174.1	98.2	78.8	92.8	91.9	98.0	107.1	104.4	117.5	99.8	101.6	12月

事業所規模 30人以上 続き

賃金指数(きまって支給する給与)

区分	調査産業計	建設業	製造業	電気・ガス・熱供給・水道業	情報通信業	運輸業,郵便業	卸売業,小売業	金融業,保険業
平成22年平均	97.8	102.8	104.1	85.0	105.7	86.4	103.9	87.9
23	99.4	99.8	106.5	x	112.2	94.3	107.7	86.9
24	99.0	93.6	101.4	80.7	101.2	86.6	111.6	87.1
25	96.4	97.3	97.1	79.8	99.4	86.4	106.2	88.7
26	95.1	101.4	92.3	x	98.1	86.1	102.4	88.5
27	100.0	100.0	100.0	100.0	100.0	100.0	100.0	100.0
28	99.0	x	99.1	x	98.9	96.7	102.5	98.3
平成28年12月	98.7	x	95.4	x	97.8	98.2	101.4	98.1
平成29年1月	98.4	x	98.7	x	97.1	89.9	104.9	87.2
2月	97.2	x	95.8	x	96.0	90.8	99.0	87.6
3月	98.4	x	102.6	x	95.8	89.9	99.7	91.7
4月	100.0	x	103.1	x	97.6	94.2	104.2	97.5
5月	97.9	x	99.6	x	96.8	88.2	105.8	90.4
6月	99.3	x	104.5	x	96.1	93.3	106.2	93.0
7月	100.0	x	105.3	x	96.3	91.3	104.0	96.3
8月	98.5	x	98.0	x	96.5	90.9	110.9	97.7
9月	98.6	x	104.2	x	92.2	91.6	105.5	87.1
10月	98.5	x	98.4	x	103.6	92.8	106.3	92.8
11月	98.3	x	98.8	x	105.3	93.8	102.5	87.9
12月	100.9	x	106.2	x	103.5	100.8	100.0	90.9

常用雇用指数

区分	調査産業計	建設業	製造業	電気・ガス・熱供給・水道業	情報通信業	運輸業,郵便業	卸売業,小売業	金融業,保険業
平成22年平均	97.5	105.5	128.9	136.2	96.4	106.3	97.1	118.1
23	96.7	107.7	110.7	x	104.5	105.3	99.6	108.3
24	101.0	104.5	126.9	132.2	102.8	101.9	99.8	104.9
25	100.5	98.8	122.8	139.7	99.4	100.2	99.1	105.6
26	100.5	97.7	119.3	x	99.3	98.6	101.4	100.5
27	100.0	100.0	100.0	100.0	100.0	100.0	100.0	100.0
28	101.3	x	99.4	x	101.1	103.4	103.3	95.3
平成28年12月	101.0	x	88.6	x	101.2	103.6	107.1	93.5
平成29年1月	102.0	x	99.1	x	101.6	102.0	107.3	93.6
2月	100.3	x	82.8	x	101.7	103.5	105.7	93.2
3月	99.9	x	93.9	x	101.3	103.8	102.9	94.9
4月	101.9	x	94.2	x	103.1	106.3	104.4	95.9
5月	101.1	x	93.8	x	103.4	103.0	104.6	96.4
6月	101.9	x	97.4	x	102.9	103.9	105.5	95.8
7月	102.0	x	97.5	x	102.6	103.2	106.2	94.9
8月	101.2	x	87.5	x	101.9	103.6	107.2	95.3
9月	102.5	x	97.8	x	101.8	103.6	107.5	96.4
10月	101.5	x	84.1	x	101.9	103.9	107.9	96.4
11月	101.5	x	86.5	x	101.8	103.7	108.5	95.3
12月	103.0	x	97.3	x	101.5	106.1	110.3	95.9

(H27年平均=100)

不動産業, 物品 賃貸業	学術研究, 専門・ 技術サービス業	宿泊業, 飲食 サービス業	生活関連サービ ス業, 娯楽業	教育, 学習支援 業	医療, 福祉	複合サービス業	サービス業(他 に分類されない もの)	区 分
143.5	92.4	112.6	93.9	128.9	90.1	97.7	113.2	平成22年平均
141.1	94.8	111.1	74.8	133.1	90.2	101.4	111.3	23
x	94.6	98.9	74.0	127.0	94.7	92.5	111.1	24
x	95.7	98.6	91.1	106.6	94.4	x	105.7	25
x	102.7	96.2	102.5	93.2	95.4	x	100.7	26
100.0	100.0	100.0	100.0	100.0	100.0	100.0	100.0	27
98.7	98.0	106.0	97.7	97.9	99.0	103.8	106.1	28
x	96.9	111.7	96.3	95.0	100.2	99.0	108.4	平成28年12月
x	96.8	105.8	93.9	97.8	100.1	97.5	106.6	平成29年1月
x	101.2	108.1	91.9	100.6	97.2	97.8	106.6	2月
x	98.2	112.3	95.4	101.2	99.2	107.0	103.9	3月
x	96.6	116.0	98.8	101.2	99.8	92.9	109.9	4月
x	101.8	121.8	105.8	96.9	97.1	99.1	106.2	5月
x	99.5	112.0	96.6	99.5	97.9	103.5	108.6	6月
x	96.2	113.3	106.5	103.4	97.7	105.3	107.8	7月
x	101.6	117.5	106.7	102.0	95.6	99.2	106.8	8月
x	97.6	106.3	108.3	101.1	97.8	109.0	108.6	9月
x	99.3	107.8	108.5	102.3	97.5	95.9	109.1	10月
x	97.5	110.8	108.0	101.3	97.6	96.6	107.4	11月
x	95.6	112.9	106.6	105.2	100.7	108.2	110.5	12月

(H27年平均=100)

不動産業, 物品 賃貸業	学術研究, 専門・ 技術サービス業	宿泊業, 飲食 サービス業	生活関連サービ ス業, 娯楽業	教育, 学習支援 業	医療, 福祉	複合サービス業	サービス業(他 に分類されない もの)	区 分
113.3	104.2	107.6	112.5	96.4	82.3	70.8	109.0	平成22年平均
110.4	107.3	107.6	110.2	101.3	84.1	65.0	107.6	23
x	102.2	106.4	105.1	102.3	92.6	45.0	108.6	24
x	102.5	105.0	100.3	102.3	94.8	x	105.0	25
x	101.1	101.7	98.0	102.0	97.8	x	103.7	26
100.0	100.0	100.0	100.0	100.0	100.0	100.0	100.0	27
107.3	100.2	105.1	104.8	100.9	101.2	83.8	100.0	28
x	100.0	109.2	108.0	100.4	100.4	98.0	100.0	平成28年12月
x	99.9	108.1	106.7	100.6	100.9	96.7	99.4	平成29年1月
x	100.1	105.6	104.8	100.3	101.6	96.9	100.7	2月
x	100.0	105.1	100.0	94.5	100.8	91.3	99.1	3月
x	99.9	103.8	103.1	98.5	103.3	93.8	99.2	4月
x	99.8	106.4	103.7	94.8	102.5	93.6	99.8	5月
x	99.9	106.5	102.9	94.0	102.8	93.3	100.3	6月
x	99.8	108.3	106.1	93.8	102.7	93.9	100.1	7月
x	99.8	108.9	103.9	95.8	102.3	93.0	99.8	8月
x	99.8	113.2	104.7	96.1	101.9	92.3	100.5	9月
x	99.8	114.2	103.7	96.5	102.4	92.3	100.3	10月
x	100.2	110.3	103.9	96.6	102.1	92.3	100.2	11月
x	100.2	106.4	104.2	96.6	102.1	92.9	101.6	12月

# 高知県の主要統計

## 人 口 動 態

資料：厚生労働省ホームページ  
03-5253-1111

(単位：人・組)

	出生数	死亡数	死産数	婚姻件数	離婚件数
平成 24 年	5 266	10 142	154	3 257	1 403
25	5 266	10 243	124	3 257	1 442
26	5 015	9 984	149	3 116	1 364
27	5 052	10 020	111	3 057	1 356
28	4 779	10 305	106	2 916	1 228
平成 29 . 7	402	811	8	279	86
8	435	800	13	177	102
9	409	793	5	219	95
10	r) 386	r) 836	r) 10	r) 193	r) 104
11	p) 437	p) 848	p) 5	p) 267	p) 96
12	p) 427	p) 942	p) 8	p) 266	p) 99

## 職 業 紹 介 状 況

資料：高知労働局職業安定部  
885-6051

(単位：件・人)

	1) 一般（学卒を除く）労働者					2) 日雇労働者	
	新規求職 申込件数	月間有効 求職者数	新規求人数	月間有効 求人数	就職件数	前月繰越有 効求職者数	就労実人員
平成 24 年度	52 027	217 098	55 467	137 813	17 512 (1,163)	...	...
25	48 672	201 647	60 469	152 748	17 180 (1,115)	...	...
26	44 837	182 701	59 662	153 683	15 892 (976)	...	...
27	43 073	173 334	65 380	170 347	15 480 (1,011)	...	...
28	40 005	161 609	69 137	182 838	14 908 (1,024)	...	...
平成 29 . 8	3 112	13 087	5 298	14 989	1 024 (58)	} 156	} 226
9	3 138	12 941	5 878	15 200	1 149 (83)		
10	2 861	12 601	6 050	15 406	1 103 (84)		
11	2 639	11 977	5 454	15 606	974 (78)		
12	2 368	11 369	5 343	15 405	957 (70)		
平成 30 . 1	3 478	12 003	6 822	16 280	933 (61)	...	...

(注) ( ) は県外就職件数で内数として表示した。

1) について、パートタイムを含む。

2) について、平成22年度より四半期集計に変更。

P12の各月別有効求人倍率は季節調整値であり、原数値での計算とは一致しない。

## 雇 用 保 険 ( 失 業 給 付 ) 状 況

資料：高知労働局職業安定部  
885-6051

(単位：件・人・千円)

	一般（特例・高齢を除く）雇用保険					日雇雇用保険	
	事業主都合離職数	初回受給者数	受給者実人員	支給終了者数	給付総額	受給者実人員	給付総額
平成 24 年度	3 905	11 224	4 333	8 524	6 208 568	155	100 788
25	3 321	10 203	3 912	7 573	5 485 358	154	96 410
26	3 045	9 121	3 418	6 801	4 752 757	152	94 236
27	2 764	8 753	3 249	6 689	4 507 468	151	94 488
28	2 420	8 225	2 956	6 132	4 095 857	144	7 387
平成 29 . 8	181	754	3 209	600	393 770	137	7 380
9	142	519	2 924	511	349 468	131	6 419
10	227	648	2 945	529	344 476	133	7 051
11	158	578	2 772	511	344 964	135	7 106
12	149	500	2 581	474	305 407	137	6 282
平成 30 . 1	191	536	2 616	459	318 501	135	7 574

(注) 受給者実人員の年度の数値は、月平均を掲載。



## 新設住宅：利用関係別戸数

資料：国土交通省総合政策局  
03-5253-8111

(単位：戸)

	全 国	四 国	高 知 県				
			計	持 家	貸 家	給 与 住 宅	分 譲 住 宅
平成 24 年度	893 002	19 451	2 662	1 627	587	75	373
25	980 025	23 958	3 612	1 903	1 009	76	624
26	880 470	19 226	2 755	1 501	757	13	484
27	920 537	20 038	2 722	1 445	870	11	396
28	974 137	22 109	3 116	1 590	1 057	24	445
平成 29 . 8	80 562	2 025	342	138	148	-	56
9	83 128	1 861	313	134	66	-	113
10	83 057	1 956	256	122	84	5	45
11	84 703	1 896	271	162	88	-	21
12	76 751	1 933	274	133	71	45	25
平成 30 . 1	<b>66 358</b>	<b>1 464</b>	<b>232</b>	<b>106</b>	<b>106</b>	-	<b>20</b>

用語の定義：持家……建築主が自分で居住する目的で建築するもの  
 貸家……建築主が賃貸する目的で建築するもの  
 給与住宅…会社、官公署、学校等がその社員、職員、教員等を居住させる目的で建築するもの  
 分譲住宅…建て売り又は分譲の目的で建築するもの

## 大型小売店販売状況

資料：四国経済産業局ホームページ  
087-811-8509

(単位：百万円)

	店 舗 数	総 合	衣 料 品	身 の 回 り 品	飲 食 料 品	家 庭 用 品	そ の 他 の 商 品	食 堂 ・ 喫 茶
平成 25 年	24	72 950	12 203	2 789	45 516	2 038	9 550	96
26	24	72 363	11 452	2 748	45 719	1 954	9 511	96
27	24	71 971	10 938	2 946	46 045	1 932	9 010	96
28	24	71 527	10 527	2 788	46 546	1 926	8 636	94
29	24	70 599	10 019	2 523	46 394	1 930	8 745	95
平成 29 . 1	24	6 035	1 004	250	3 806	162	721	7
平成 29 . 8	24	5 894	620	184	4 105	166	740	7
9	24	5 336	651	223	3 596	151	650	7
10	24	5 824	894	189	3 781	165	702	7
11	24	5 660	895	177	3 687	166	642	6
12	24	7 894	998	245	5 118	220	1 193	10
平成 30 . 1	<b>24</b>	<b>6 018</b>	<b>915</b>	<b>223</b>	<b>3 923</b>	<b>172</b>	<b>696</b>	<b>6</b>

(注) 毎年3月頃、年間補正により前年の確報値は修正される場合がある。

## 電 力 需 要 実 績

資料：経済産業省 資源エネルギー庁 電力・ガス事業部 電力市場整備室  
03-3501-1748

(単位：kWh)

	総 計	特 別 高 圧	高 圧	低 圧
平成 28 年度	4 288 586	466 041	1 745 378	2 077 167
平成 29 . 6	313 105	41 982	141 488	129 635
7	371 444	42 623	173 840	154 981
8	421 035	41 378	177 879	201 778
9	362 322	37 701	147 509	177 112
10	319 082	39 444	136 182	143 456
11	<b>317 684</b>	<b>38 662</b>	<b>130 444</b>	<b>148 578</b>

(注) 電力自由化に伴い、平成28年4月分以降から四国電力㈱がデータの公表をされなくなったため、資源エネルギー庁のデータを利用する。

## 金融機関別預金残高

資料: 日本銀行高知支店ホームページ  
822-0001

(単位: 百万円)

	高 知 県		
	1) 国内銀行	信用金庫・信用組合	2) 農漁協ほか
平成 24 年度末	2 528 713	810 069	1 080 476
25	2 529 370	846 635	1 087 586
26	2 580 509	877 426	1 096 497
27	2 590 566	899 985	1 110 274
28	2 628 211	915 292	1 130 953
平成 29 . 8	2 666 789	929 701	1 160 102
9	2 678 968	926 032	1 148 250
10	2 635 838	928 670	1 145 637
11	2 672 105	926 130	<b>1 145 625</b>
12	2 692 307	935 454	…
平成 30 . 1	<b>2 634 629</b>	<b>932 946</b>	…

(注) 1) 国内銀行は都銀・地銀・信託・第2地方銀行協会加盟行  
2) 農漁協ほかは農協・漁協・商工中金・労働金庫・信漁連

## 金融機関別貸出残高

資料: 日本銀行高知支店ホームページ  
822-0001

(単位: 百万円)

	高 知 県		
	1) 国内銀行	信用金庫・信用組合	2) 農漁協ほか
平成 24 年度末	1 467 596	159 942	415 853
25	1 476 484	150 263	408 171
26	1 508 176	147 441	396 816
27	1 515 326	141 876	386 733
28	1 528 837	142 783	377 406
平成 29 . 8	1 511 514	141 048	369 047
9	1 507 474	142 337	368 613
10	1 504 825	141 311	366 993
11	1 505 841	141 630	<b>366 606</b>
12	1 527 914	142 298	…
平成 30 . 1	<b>1 518 273</b>	<b>142 013</b>	…

(注) 1) 国内銀行は都銀・地銀・信託・第2地方銀行協会加盟行  
2) 農漁協ほかは農協・漁協・商工中金・労働金庫・日本政策金融公庫・信漁連

## 日本銀行券受払高

資料: 日本銀行高知支店ホームページ  
822-0001

(単位: 高知県 百万円、全国 億円)

	高 知 県			全 国		
	受	払	受(△)・払超	受	払	受(△)・払超
平成 25 年	234 332	422 514	188 181	563 852	598 750	34 898
26	229 924	439 953	210 028	568 036	597 422	29 387
27	202 519	436 165	233 645	560 940	614 422	53 482
28	160 758	413 085	252 327	553 272	593 585	40 312
29	143 508	404 193	260 685	548 062	590 614	42 553
平成 29 . 9	11 550	27 979	16 429			
10	9 598	32 114	22 516			
11	9 740	33 079	23 338			
12	8 439	60 721	52 282			
平成 30 . 1	17 937	19 718	1 780			
2	<b>9 216</b>	<b>30 946</b>	<b>21 730</b>			

(注) 日本銀行高知支店の公表にあわせ、受を(△)に変更した。

## 企 業 倒 産 状 況

資料: (株)東京商工リサーチ高知支店  
822-0016

(単位: 百万円)

	件 数			負 債 総 額		
	総 数	法的整理	任意整理	総 数	法的整理	任意整理
平成 24 年度	56	33	23	8 063	4 220	3 843
25	42	27	15	9 877	5 756	4 121
26	47	41	6	9 465	8 623	842
27	31	24	7	4 774	3 891	883
28	32	23	9	7 009	6 123	886
平成 29 . 9	2	2	-	532	532	-
10	3	3	-	80	80	-
11	1	1	-	53	53	-
12	2	2	-	389	389	-
平成 30 . 1	4	4	-	2 256	2 256	-
2	5	3	2	1 051	696	355

※負債1,000万円以上

## 信 用 保 証 協 会 保 証 状 況

資料: 高知県信用保証協会  
823-3261

(単位: 百万円)

	保 証 申 込		保 証 承 諾		1) 保 証 債 務 残 高		代 位 弁 済 (元 利)	
	件 数	金 額	件 数	金 額	件 数	金 額	件 数	金 額
平成 24 年度	4 434	57 530	4 138	52 388	15 936	158 242	269	3 328
25	4 068	53 587	3 819	48 931	15 114	150 219	239	2 615
26	4 025	52 684	3 771	48 578	14 832	145 057	179	1 733
27	3 679	50 330	3 487	46 694	14 303	139 298	177	1 216
28	3 064	40 465	2 933	38 657	13 181	126 084	186	1 971
平成 29 . 9	211	2 907	219	2 831	12 680	119 639	7	33
10	259	3 099	233	2 919	12 613	118 632	20	337
11	261	3 132	250	2 890	12 517	117 692	6	33
12	281	3 975	279	4 078	12 452	117 774	14	264
平成 30 . 1	164	2 070	154	1 833	12 377	116 730	11	61
2	218	2 836	211	2 827	12 274	115 781	10	132

(注) 1) は年度末及び月末の数字である。

## 手 形 交 換 高 及 び 不 渡 手 形

資料: 高知手形交換所  
823-3228

(単位: 枚・千円・人)

	手 形 交 換 高 (A)		不 渡 手 形 実 数 (B)		% (B / A)		取 引 停 止 処 分			う ち 資 金 不 足		
	枚 数	金 額	枚 数	金 額	枚 数	金 額	人 員	枚 数	金 額	人 員	枚 数	金 額
平成 24 年度	339 316	339 165 540	442	699 518	0.13	0.21	28	58	36 257	26	51	33 984
25	326 624	339 416 613	431	658 514	0.13	0.19	20	98	64 257	18	92	53 697
26	299 894	335 428 133	216	180 415	0.07	0.05	7	28	40 137	7	28	40 137
27	281 806	314 418 777	95	142 260	0.03	0.05	7	15	17 249	7	15	17 249
28	262 889	299 933 726	251	209 528	0.10	0.07	10	32	20 949	9	24	16 798
平成 29 . 9	15 847	15 293 892	28	16 277	0.18	0.11	1	12	8 335	1	12	8 335
10	24 169	28 155 182	3	6 838	0.01	0.02	1	1	2 580	1	1	2 580
11	19 865	22 422 148	3	2 000	0.02	0.01	1	1	108	1	1	108
12	16 861	18 408 606	7	3 350	0.04	0.02	1	1	600	1	1	600
平成 30 . 1	23 136	28 471 525	16	34 616	0.07	0.12	1	1	217	-	-	-
2	19 271	21 976 369	29	22 015	0.15	0.10	2	8	3 172	2	8	3 172

## 気 象

資料：高知地方気象台「高知県の気象」  
822-8882

(単位：気温 ℃、降水量 mm、日照時間 時間)

	高 知			宿 毛			清 水			室 戸 岬		
	平均 気温	降 水 量	日照時間	平均 気温	降 水 量	日照時間	平均 気温	降 水 量	日照時間	平均 気温	降 水 量	日照時間
平成 24 年	16.8	2 985.0	2 066.4	16.6	2 232.0	1 898.0	17.9	2 834.5	2 056.3	16.4	3 164.5	2 111.5
25	17.3	2 327.0	2 372.9	17.2	1 511.5	2 347.3	18.3	2 141.0	2 442.5	16.9	1 944.0	2 362.1
26	17.0	3 658.5	2 095.0	16.9	2 385.5	2 001.5	18.1	2 695.5	2 149.3	16.5	2 709.5	2 237.9
27	17.5	2 966.5	2 098.4	17.5	2 321.0	2 010.5	18.5	3 030.0	2 087.7	17.0	2 643.0	2 143.7
28	18.1	2 823.0	2 096.7	18.2	2 675.5	2 113.1	19.2	3 063.5	2 198.2	17.6	3 537.0	2 193.5
平成 29 . 8	28.9	208.5	220.6	28.3	284.5	250.6	28.5	195.5	254.0	27.0	261.0	239.4
9	24.2	207.5	147.2	24.0	213.5	146.4	25.1	291.5	153.9	23.6	145.0	143.3
10	19.6	428.5	123.0	20.0	412.0	141.1	21.0	837.5	137.9	19.0	459.0	131.5
11	12.9	54.5	160.8	13.6	114.5	147.5	15.3	112.5	155.2	14.0	163.5	171.7
12	6.8	37.5	194.9	7.6	58.5	152.7	8.8	77.5	185.9	7.9	65.5	201.9
平成 30 . 1	5.4	96.5	208.2	6.4	62.0	143.7	7.5	155.5	180.1	6.4	138.5	195.9

(注) 「」は、統計を行う対象資料が許容範囲で欠けているが、上位の統計を用いる際は一部の例外を除いて正常値(資料が欠けていない)と同等に扱う(準正常値)。  
「】は、統計を行う対象資料が許容範囲を超えて欠けている(資料不足値)。

## 青果物の卸売数量及び価格(高知市中央卸売市場)

資料：高知市卸売市場 市場課  
883-1173

(単位：数量 t、価格 1kg当たり円)

	野 菜 計		だ い こ ん		キ ャ ベ ツ		ね ぎ		き ゅ う り		な す		ト マ ト		果 実 計		温 室 メ ロ ン	
	数 量	価 格	数 量	価 格	数 量	価 格	数 量	価 格	数 量	価 格	数 量	価 格	数 量	価 格	数 量	価 格	数 量	価 格
平成 24 年	37 912	245	3 314	86	4 122	91	826	511	3 152	311	2 177	313	1 705	500	17 555	325	664	691
25	38 577	245	3 619	90	4 169	111	794	513	3 134	288	2 127	307	1 826	457	17 194	327	660	671
26	37 928	241	3 705	81	4 002	102	774	481	2 819	307	2 045	318	1 807	420	16 145	343	631	723
27	37 486	267	3 569	92	3 904	122	728	599	2 744	328	1 566	355	1 809	482	15 085	378	556	815
28 年度	36 083	283	3 919	108	3 703	125	763	682	2 735	305	1 471	360	1 990	476	14 907	398	582	767
平成 29 . 8	2 963	247	388	79	412	100	47	745	138	322	84	265	151	431	1 168	447	69	551
9	3 313	236	492	99	408	112	55	719	171	289	92	325	133	617	1 091	404	12	572
10	3 570	216	494	86	434	75	65	651	177	379	126	329	128	530	1 284	347	22	578
11	3 218	286	403	119	318	122	68	779	203	452	116	530	139	496	1 299	325	21	1 034
12	3 261	347	346	138	310	186	98	782	273	485	93	598	148	571	1 616	454	66	1 022
平成 30 . 1	2 583	331	235	151	243	235	60	968	300	402	124	419	137	386	1 008	373	24	749

(注) 月別の数値については概数であり、修正の場合も有り得る。  
平成27.12月までは中国四国農政局高知支局より資料提供。 28年より年度集計に変更。

## 旅 客

資料：JR四国高知企画部 822-8101 土佐くろしお鉄道(株) 0880-35-5240

とさでん交通(株) 運輸事業戦略部 電車事業推進課 833-7120 とさでん交通(株) 運輸事業戦略部 乗合事業推進課 833-7132

高知空港事務所 863-2621 県高知土木事務所 882-8171

	旅 客						電 車	2) バ ス	
	1) 鉄 道								
	5) J R 四 国	く ろ し お 鉄 道				ご め ん ・ な は り 線			
中 村 線		宿 毛 線							
平成 25 年	5 123 667		409 412		261 193		1 299 708	5 913 372	3 698 231
26	5 170 541		390 862		263 696		1 307 332	5 851 597	3 543 906
27	5 486 986		382 192		269 418		1 273 391	6 019 549	3 381 332
28	5 459 045		368 303		274 463		1 234 831	6 141 031	3 344 596
29	5 431 712		373 115		267 088		1 224 644	6 088 063	3 071 301
平成 29 . 9	459 314		29 512		21 730		100 541	483 582	258 223
10	460 590		31 014		23 957		106 200	548 649	245 344
11	451 104		31 585		22 668		105 347	497 781	260 501
12	435 216		30 009		20 230		91 919	483 663	242 163
平成 30 . 1	447 097		27 257		21 533		98 313	484 754	224 487
2	371 573		…		…		…	…	…

(注) 1) 線をまたがって乗車した場合は重複計上となっている。 2) 平成24年1月から平成26年9月まで、県内主要3社の定期を含めた乗合の数値を計上している。  
5) 四国島外を含む。

## 自動車保有車両状況

資料：四国運輸局ホームページ  
087-835-6351

(単位：台)

	総数	貨物用						乗合		乗用			特種(殊)用途用			二輪	
		普通	小型		被けん引	軽		普通	小型	普通	小型	軽四	普通	小型	大型特殊	小型	軽
			四輪	三輪		四輪	三輪										
平成 24 年度末	556 018	12 583	20 192	11	380	107 913	31	541	850	78 285	126 022	177 672	7 998	1 382	1 649	9 180	11 329
25	558 880	12 536	19 676	10	393	106 190	31	534	835	79 580	122 836	184 539	8 025	1 382	1 639	9 263	11 411
26	560 502	12 625	19 431	9	410	104 476	31	509	849	80 016	119 618	190 806	7 980	1 352	1 645	9 374	11 371
27	560 414	12 697	19 161	9	431	102 674	29	500	849	81 065	116 985	194 083	7 997	1 363	1 645	9 591	11 335
28	561 611	12 757	18 962	8	441	101 136	27	513	851	83 466	115 267	196 118	7 944	1 389	1 626	9 800	11 306
平成 29 . 8	566 320	12 795	18 960	8	448	101 641	27	516	841	84 699	115 010	198 861	7 945	1 389	1 629	10 014	11 537
9	567 558	12 805	19 004	8	449	101 697	27	518	845	85 117	115 039	199 446	7 963	1 393	1 633	10 046	11 568
10	567 487	12 810	18 991	8	449	101 641	27	520	839	85 247	114 717	199 562	7 955	1 392	1 633	10 103	11 593
11	567 663	12 816	18 999	9	452	101 663	27	523	835	85 434	114 564	199 648	7 966	1 390	1 633	10 122	11 582
12	567 770	12 821	18 990	9	453	101 596	27	517	836	85 622	114 380	199 809	7 964	1 392	1 630	10 150	11 574
平成 30 . 1	568 100	12 838	18 990	9	452	101 501	27	519	836	85 866	114 307	200 064	7 965	1 388	1 630	10 150	11 558

## 交通事故件数及び死傷者数

資料：県警察本部交通企画課  
826-0110

(単位：人・件)

	死 傷 者			事 故 件 数										1) 飲酒事故件数
	総数	死者	負傷者	総数	酒酔い	最高速度違反	信号無視	右左折違反	追越し違反	前方不注意	その他	(うち)無免許運転		
平成 25 年	3 352	42	3 310	2 959	2	9	125	114	40	753	1 916	11	19	
26	3 043	41	3 002	2 690	3	10	82	170	32	634	1 759	10	19	
27	2 762	30	2 732	2 391	-	6	85	173	30	536	1 561	6	17	
28	2 489	42	2 447	2 193	2	3	66	136	33	525	1 428	12	25	
29	2 029	29	2 000	1 790	18	4	55	87	21	406	1 199	3	15	
平成 29 . 9	134	1	133	117	-	-	2	7	1	25	82	-	1	
10	191	3	188	165	-	-	5	7	2	39	112	-	2	
11	170	2	168	153	-	-	2	9	4	33	105	-	1	
12	156	3	153	141	-	-	3	4	2	32	100	1	1	
平成 30 . 1	137	4	133	129	-	-	6	9	2	33	79	-	2	
2	173	4	169	147	-	-	7	9	3	41	87	-	1	

(注) 1) は、事故発生の第一原因のみでなく、原付以上のすべての酒気帯び運転を含む。  
ただし、事故件数は物損事故を除く。

## 貨 物 輸 送

(単位：旅客＝人 / 貨物＝船舶 t、航空 kg)

3) 航 空		貨 物				
		船 舶 ( 高 知 港 )		4) 航 空		
乗 客	降 客	移 輸 出	移 輸 入	発 送	到 着	
650 796	651 552	2 788 340	1 863 065	2 381 514	658 723	平成 25 年
668 355	664 998	2 912 009	1 820 647	2 719 070	785 420	26
666 323	665 770	2 779 813	1 959 288	2 941 909	736 489	27
640 412	705 256	2 838 037	1 835 602	2 861 230	682 687	28
734 233	740 884	...	...	2 550 287	633 394	29
61 163	61 560	253 238	133 831	187 030	58 464	平成 29 . 9
64 708	64 744	191 518	809 743	207 710	46 508	10
67 436	69 029	...	...	204 649	66 903	11
54 408	62 221	...	...	249 930	60 191	12
62 881	55 235	...	...	196 967	47 219	平成 30 . 1
56 658	57 779	...	...	190 369	47 066	2

(高速バス、空港連絡バスは除く。) 3) 旅客には通過客・国際線を含まない。H28.2から運賃無料の幼児を含む。 4) 貨物には郵便物を含まない。

# 高知県統計協会特別会員募集のご案内

高知県統計協会では、特別会員制度を設けております。ご入会いただいた会員には、下記区分により各種統計資料を無償配布するとともに、統計資料に関する優良図書をお送りいたします。

## 1 配布資料

### (1) A会員

刊行物名	発行時期	収録内容
統計高知	毎月 (年間12回)	最新の県内主要データ、最新の各種統計調査結果報告書を収録 高知県の主要指標、高知県推計人口及び人口動態、高知市消費者物価指数 高知県金融経済概況、鉱工業生産指数の動向、毎月勤労統計調査地方調査、 高知県の主要統計
高知県統計書	毎年	各分野にわたる統計データを収録した総合統計書 土地、気象、人口、労働、事業所、農業、林業、水産業、製造業及び鉱業、 建設及び住居、電気、ガス及び水道、運輸及び通信、商業、貿易及び観光、通貨及び金融、 家計及び物価、賃金、社会保障、県民経済計算及び生産指数、国税及び地方財政、 公務員及び選挙、教育、文化及び宗教、医療及び衛生、警察及び司法、 災害、事故及び公害
県勢の主要指標	毎年	各分野における都道府県別の順位と、高知県内市町村別の主要データを収録 自然環境、人口・世帯、経済基盤、財政、学校教育、社会教育・文化・スポーツ、労働、 家計、居住環境、社会保障、健康・医療、安全
高知県のすがた	毎年	地図・グラフ・主要統計表で県勢を見やすく表したパンフレット
高知市消費者物価指数年報	毎年	物価の変動を時系列で測定し、収録
毎月勤労統計調査地方調査年報	毎年	前年における高知県の雇用、賃金、労働時間の変動状況を収録
高知県の工業	実施年の翌年	工業統計調査結果を収録 事業者数、従業者数、製造品出荷額等
学校基本調査報告書	毎年	5月に実施した学校基本調査結果を収録 学校数、児童生徒数、教員数、卒業後の状況等
高知県の商業	実施年の翌年	商業統計調査結果
高知県の漁業	5年毎	漁業センサスの結果

(2) B会員には「統計高知」のみを配布します。

## 2 会費

年額 A会員 17,000円

B会員 8,000円

※どちらも郵送料込みの金額です。(毎年4月1日から翌年の3月31日まで)

### 【お問い合わせ先】

〒780-8570 高知市丸ノ内1丁目2-20

高知県総務部統計課内

高知県統計協会 担当 島田、西野、大倉

TEL 088-823-9344

FAX 088-823-9257

## 平成29年度の統計刊行物一覧表

刊行物名	収録内容	周期	刊行時期	担当
統計高知	最新の県内主要データ、最新の各種統計調査結果報告を掲載	月	毎月20日	統計普及
県民経済計算書 報告書	平成26年度の県経済を生産・分配・支出の3面から把握し、規模や構造を明らかにする	年	刊行済 (29年4月)	県民経済分析
毎月勤労統計調査 地方調査年報	平成28年の雇用・給与・労働時間の毎月の変動及び年平均の結果を掲載	年	刊行済 (29年10月)	統計分析
高知県統計書	各分野にわたる統計データを収録した総合統計書	年	刊行済 (29年12月)	統計普及
高知県のすがた	地図・グラフ・主要統計表で県勢を見やすく表したパンフレット	年	30年3月	統計普及
県勢の主要指標	都道府県・県内市町村の主要データを順位を付して収録	年	30年3月	県民経済分析
高知市消費者物価指数年報	平成29年平均の高知市消費者物価指数	年	30年3月	統計分析
学校基本調査報告書	平成29年度の学校に関する基本的事項を掲載	年	刊行済 (30年3月)	人口統計