

No. 641 令和2年(2020年)8月



STATISTICS KOCHI

# 統計高知

## 特集

- ◆「高知県の工業」—令和元年工業統計調査結果（平成30年実績）  
及び高知県工業統計補完調査結果—



リョーマ  
*Ryoma Holiday* の休日

～自然 & 体験キャンペーン～

高知県総務部統計分析課  
高知県統計協会



統計調査  
にご理解  
ご協力を。

目次

特集

- 「高知県の工業」—令和元年工業統計調査結果(平成30年実績) …… 2  
及び高知県工業統計補完調査結果—

統計資料

- 高知県の主要指標 …… 20
- 高知県推計人口及び人口動態
  - ・令和2年7月1日現在の結果概要 …… 22
  - 〈統計表一覧〉男女別、年齢別・割合(3区分)、世帯数 …… 24
  - 男女別、年齢別(5歳階級) …… 26
  - 自然動態、社会動態 …… 31
- 高知県金融経済概況〈令和2年8月公表〉 …… 32
- 高知市消費者物価指数〈令和2年6月分〉 …… 36
- 鉱工業生産指数の動向〈令和2年5月〉 …… 44
- 毎月勤労統計調査地方調査〈令和2年5月分(速報)〉 …… 48
- 毎月勤労統計調査地方調査〈令和2年4月分(確報)〉—抜粋— …… 63

- 高知県の主要統計 …… 64

その他

- 高知県統計協会特別会員募集のご案内 …… 70
- 令和2年度の統計刊行物一覧表 …… 71

＜利用者のために＞

- |   |   |
|---|---|
| 1 統計表によっては、端数処理の関係で総計と内訳の合計が一致しない場合があります。                     | 4 表中の符号は、つぎのとおりです。<br>「△」…減少またはマイナス数値<br>「0」…単位未満(表章単位に満たないもの)<br>「—」…皆無(該当数値がないもの)<br>「…」…不詳(数値が得られないもの)<br>「x」…数値が秘匿されているもの<br>「p」…暫定数値・速報数値<br>「r」…訂正数値・確定数値 |
| 2 特に注意書きのない限り、統計表の「年」は暦年(1月～12月)、「年度」は会計年度(4月～翌年3月)を示します。     |   |
| 3 人口については、平成27年国勢調査(平成27年10月1日現在)結果をもとにした各月1日現在の推計人口を掲載しています。 |   |

# 《特集》「高知県の工業」－令和元年工業統計調査結果（平成30年実績） 及び高知県工業統計補完調査結果－

- 1. 調査の目的 工業の実態を明らかにするため
- 2. 調査期日 令和元年6月1日
- 3. 調査の範囲 製造業を営む事業所
- 4. 公表項目 事業所数、従業者数、製造品出荷額など

## 令和元年工業統計調査結果（平成30年実績）の概要（従業者4人以上の事業所）

■ は、工業統計調査（28年以降は表示年次翌年の6月1日現在、26年以前は表示年次の12月31日現在で調査）  
 ■ は、経済センサス活動調査（27年は28年6月1日現在、23年は24年2月1日現在で調査）

**事業所数：1,125 事業所**  
**21 事業所の減少**  
**（対前年増減率 △1.8%）**

平成30年は1,125事業所で、前年の1,146事業所に比べ、21事業所（△1.8%）減少した。

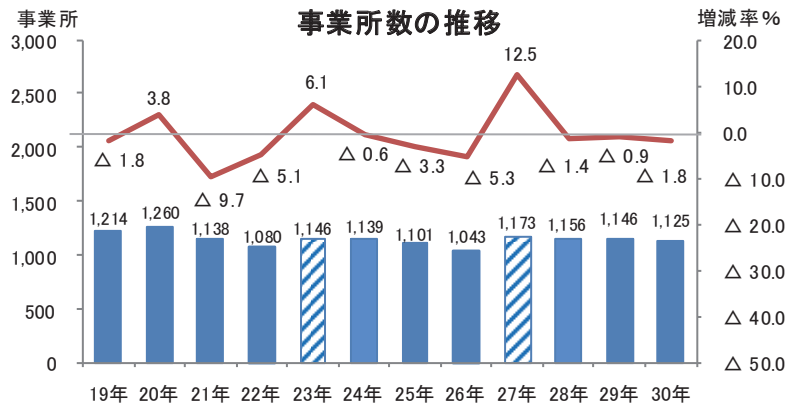

**従業者数：25,553 人**  
**516 人の減少**  
**（対前年増減率 △2.0%）**

平成30年は25,553人で、前年の26,069人に比べ、516人（△2.0%）減少した。

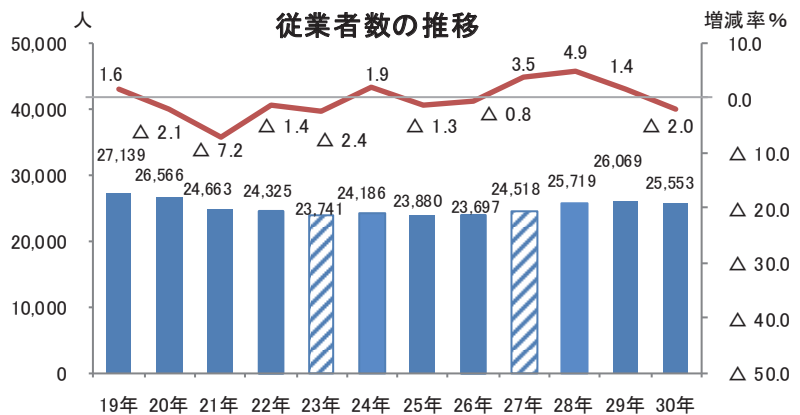

**製造品出荷額等：5,945 億 2,294 万円**  
**135 億 4,829 万円の増加**  
**（対前年増減率 +2.3%）**

平成30年は5,945億2,294万円で、前年の5,809億7,465万円の増加した。

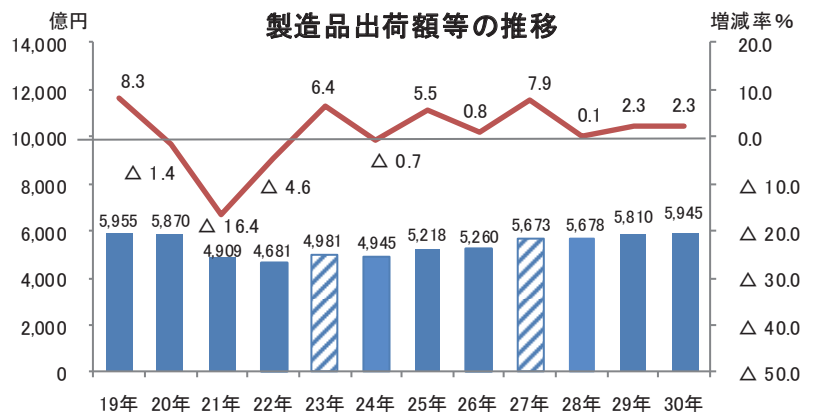

**付加価値額 : 2,077 億 6,627 万円**  
**58 億 4,559 万円の増加**  
**(対前年増減率 +2.9%)**

平成30年は2,077億6,627万円で、前年の2,019億2,068万円に比べ、58億4,559万円(+2.9%)増加した。

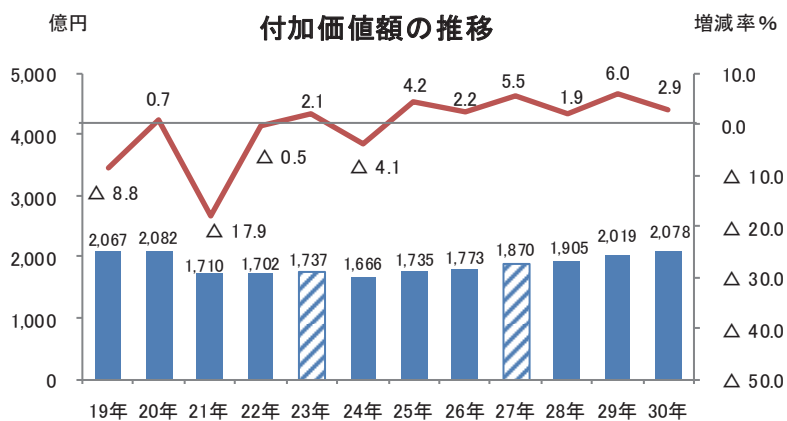

※H27は個人経営調査票で把握した事業所を除く。  
 ※従業者4~29人の事業所の粗付加価値額と、30人以上の事業所の付加価値額を合算したものの。

**現金給与総額 : 874 億 6,709 万円**  
**4 億 4,579 万円の増加**  
**(対前年増減率 +0.5%)**

平成30年は874億6,709万円で、前年の870億2,130万円に比べ、4億4,579万円(+0.5%)増加した。

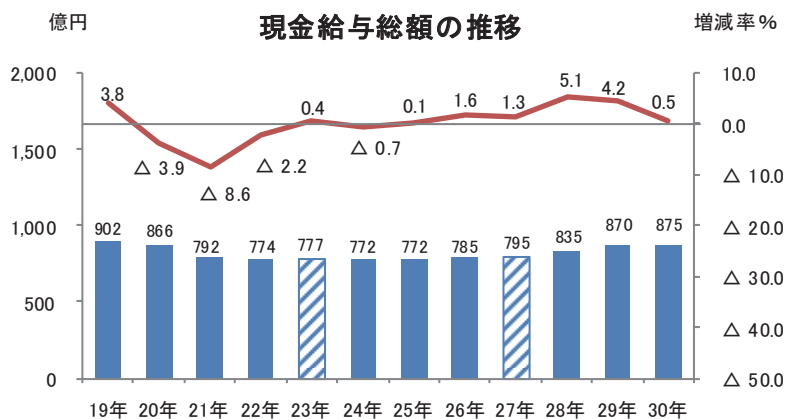

※H27は個人経営調査票で把握した事業所を除く。

**原材料使用額等 : 3,567 億 5,002 万円**  
**96 億 5,157 万円の増加**  
**(対前年増減率 +2.8%)**

平成30年は3,567億5,002万円で、前年の3,470億9,845万円に比べ、96億5,157万円(+2.8%)増加した。

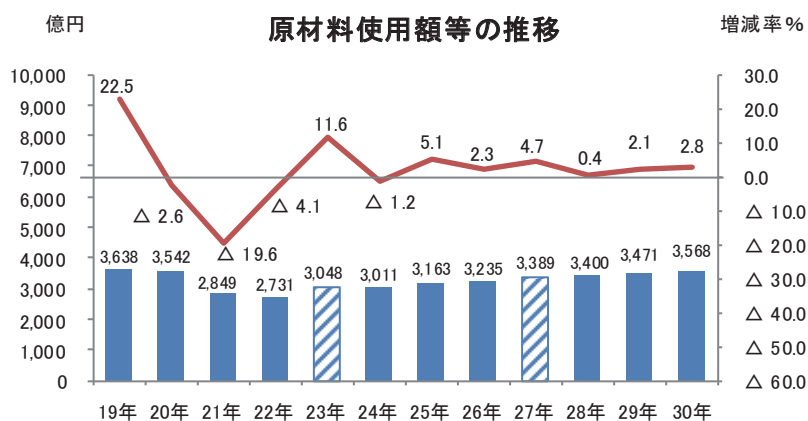

※H27は個人経営調査票で把握した事業所を除く。

産業中分類別 事業所数 (従業者4人以上の事業所)

(単位：事業所)

産業中分類	H26	H27	H28	H29	H30	構成比 (%)	対前年		増加 寄与度 (%)
							増減数 (実数)	増減率 (%)	
合 計	1,043	1,173	1,156	1,146	1,125	100.0	△ 21	△ 1.8	△ 1.8
09 食 料 品	258	297	295	294	293	26.0	△1	△0.3	△0.1
10 飲 料・飼 料	36	41	39	38	41	3.6	3	7.9	0.3
11 織 維	68	72	68	62	62	5.5	—	—	—
12 木 材・木 製 品	85	99	92	90	88	7.8	△2	△2.2	△0.2
13 家 具・装 備 品	28	35	31	29	25	2.2	△4	△13.8	△0.3
14 パ ル プ・紙	59	57	60	62	61	5.4	△1	△1.6	△0.1
15 印 刷・同 関 連	49	53	53	53	50	4.4	△3	△5.7	△0.3
16 化 学	12	13	13	14	14	1.2	—	—	—
17 石 油・石 炭	5	6	6	6	6	0.5	—	—	—
18 プ ラ ス チ ッ ク	19	20	22	23	23	2.0	—	—	—
19 ゴ ム 製 品	—	—	—	—	—	—	—	—	—
20 皮 革 製 品	1	1	2	2	1	0.1	△1	△50.0	△0.1
21 窯 業・土 石	96	97	99	98	97	8.6	△1	△1.0	△0.1
22 鉄 鋼	23	23	23	22	22	2.0	—	—	—
23 非 鉄 金 属	2	2	2	2	2	0.2	—	—	—
24 金 属 製 品	73	91	88	88	85	7.6	△3	△3.4	△0.3
25 は ん 用 機 械	33	36	32	34	36	3.2	2	5.9	0.2
26 生 産 用 機 械	91	102	97	95	96	8.5	1	1.1	0.1
27 業 務 用 機 械	9	12	16	13	13	1.2	—	—	—
28 電 子 部 品	13	13	13	13	10	0.9	△3	△23.1	△0.3
29 電 気 機 械	20	22	25	27	26	2.3	△1	△3.7	△0.1
30 情 報 通 信 機 械	—	—	—	—	—	—	—	—	—
31 輸 送 用 機 械	25	36	32	35	32	2.8	△3	△8.6	△0.3
32 そ の 他	38	45	48	46	42	3.7	△4	△8.7	△0.3

※ 増加寄与度とは、事業所数の「対前年増加率」に対し、「各内訳項目の増減」がどれくらい寄与したかを示す指標で、次式により算出する。

増加寄与度=(当該項目の平成29年から平成30年にかけての増加数)/(平成29年の事業所数)×100

従業者規模別 事業所数 (従業者4人以上の事業所)

(単位：事業所)

従業者規模	H26	H27	H28	H29	H30	構成比 (%)	対前年		増加 寄与度 (%)
							増減数 (実数)	増減率 (%)	
合 計	1,043	1,173	1,156	1,146	1,125	100.0	△ 21	△ 1.8	△ 1.8
4 ～ 9 人	445	552	516	500	481	42.8	△ 19	△ 3.8	△ 1.7
10 ～ 19 人	286	302	307	301	303	26.9	2	0.7	0.2
20 ～ 29 人	113	114	120	134	132	11.7	△ 2	△ 1.5	△ 0.2
30 ～ 49 人	88	93	97	98	98	8.7	—	—	—
50 ～ 99 人	75	78	77	77	73	6.5	△ 4	△ 5.2	△ 0.3
100 人 以 上	36	34	39	36	38	3.4	2	5.6	0.2

産業中分類別 従業者数 (従業者4人以上の事業所)

(単位：人)

産業中分類	H26	H27	H28	H29	H30	構成比 (%)	対前年		増加 寄与度 (%)
							増減数 (実数)	増減率 (%)	
合 計	23,697	24,518	25,719	26,069	25,553	100.0	△516	△ 2.0	△2.0
09 食 料 品	5,515	5,652	6,273	6,260	6,169	24.1	△91	△1.5	△0.3
10 飲 料・飼 料	590	526	620	577	581	2.3	4	0.7	0.0
11 織 維	1,504	1,460	1,459	1,351	1,346	5.3	△5	△0.4	△0.0
12 木 材・木 製 品	987	1,117	1,081	1,067	1,068	4.2	1	0.1	0.0
13 家 具・装 備 品	276	335	317	325	283	1.1	△42	△12.9	△0.2
14 パ ル プ・紙	2,413	2,356	2,621	2,740	2,779	10.9	39	1.4	0.1
15 印 刷・同 関 連	765	769	788	780	766	3.0	△14	△1.8	△0.1
16 化 学	244	238	254	277	292	1.1	15	5.4	0.1
17 石 油・石 炭	54	52	48	49	47	0.2	△2	△4.1	△0.0
18 プ ラ ス チ ッ ク	571	607	595	639	655	2.6	16	2.5	0.1
19 ゴ ム 製 品	—	—	—	—	—	—	—	—	—
20 皮 革 製 品	6	6	53	49	47	0.2	△2	△4.1	0.0
21 窯 業・土 石	1,445	1,414	1,468	1,511	1,443	5.6	△68	△4.5	△0.3
22 鉄 鋼	830	830	969	953	983	3.8	30	3.1	0.1
23 非 鉄 金 属	210	213	216	205	206	0.8	1	0.5	0.0
24 金 属 製 品	868	1,133	1,052	1,077	1,036	4.1	△41	△3.8	△0.2
25 は ん 用 機 械	714	785	776	775	797	3.1	22	2.8	0.1
26 生 産 用 機 械	2,638	2,857	2,831	2,953	2,974	11.6	21	0.7	0.1
27 業 務 用 機 械	460	454	582	580	612	2.4	32	5.5	0.1
28 電 子 部 品	1,024	1,063	1,076	1,052	764	3.0	△288	△27.4	△1.1
29 電 気 機 械	668	710	676	788	771	3.0	△17	△2.2	△0.1
30 情 報 通 信 機 械	—	—	—	—	—	—	—	—	—
31 輸 送 用 機 械	1,049	952	895	961	826	3.2	△135	△14.0	△0.5
32 そ の 他	866	989	1,069	1,100	1,108	4.3	8	0.7	0.0

※ 増加寄与度とは、従業者数の「対前年増減率」に対し、「各内訳項目の増減」がどれくらい寄与したかを示す指標で、次式により算出する。

増加寄与度=(当該項目の平成29年から平成30年にかけての増加数)/(平成29年の従業者数)×100

従業者規模別 従業者数 (従業者4人以上の事業所)

(単位：人)

従業者規模	H26	H27	H28	H29	H30	構成比 (%)	対前年		増加 寄与度 (%)
							増減数 (実数)	増減率 (%)	
合 計	23,697	24,518	25,719	26,069	25,553	100.0	△ 516	△ 2.0	△ 2.0
4 ～ 9 人	2,741	3,302	3,091	3,006	2,923	11.4	△ 83	△ 2.8	△ 0.3
10 ～ 19 人	3,917	4,182	4,251	4,153	4,157	16.3	4	0.1	0.0
20 ～ 29 人	2,752	2,733	2,895	3,256	3,188	12.5	△ 68	△ 2.1	△ 0.3
30 ～ 49 人	3,350	3,566	3,724	3,842	3,837	15.0	△ 5	△ 0.1	△ 0.0
50 ～ 99 人	4,982	5,092	5,234	5,347	4,962	19.4	△ 385	△ 7.2	△ 1.5
100人以上	5,955	5,643	6,524	6,465	6,486	25.4	21	0.3	0.1

産業中分類別 製造品出荷額等 (従業者4人以上の事業所)

(単位：万円)

産業中分類	H26	H27	H28	H29	H30	構成比 (%)	対前年		増加 寄与度 (%)
							増減数 (実数)	増減率 (%)	
合 計	52,596,591	56,732,577	56,779,556	58,097,465	59,452,294	100.0	1,354,829	2.3	2.3
09 食 料 品	7,679,232	8,685,833	9,447,548	9,550,368	10,500,414	17.7	950,046	9.9	1.6
10 飲 料・飼 料	1,241,527	1,292,388	1,351,066	1,342,575	1,367,837	2.3	25,262	1.9	0.0
11 織 維	1,714,568	1,591,333	1,485,762	1,416,125	1,446,027	2.4	29,902	2.1	0.1
12 木 材・木 製 品	2,040,100	2,206,902	2,070,029	2,149,490	2,141,438	3.6	△8,052	△0.4	△0.0
13 家 具・装 備 品	386,719	461,636	435,421	451,455	378,242	0.6	△73,213	△16.2	△0.1
14 パルプ・紙	5,826,752	6,008,496	6,235,180	6,485,195	6,882,429	11.6	397,234	6.1	0.7
15 印 刷・同 関 連	1,061,797	1,116,841	1,097,127	1,107,373	1,080,616	1.8	△26,757	△2.4	△0.0
16 化 学	750,441	744,326	813,673	832,989	914,963	1.5	81,974	9.8	0.1
17 石 油・石 炭	X	X	244,909	289,276	X	X	X	X	X
18 プラスチック	941,738	1,003,491	1,055,781	1,041,703	1,125,075	1.9	83,372	8.0	0.1
19 ゴム製品	—	—	—	—	—	—	—	—	—
20 皮 革 製 品	X	X	X	X	X	X	X	X	X
21 窯 業・土 石	5,761,733	5,770,137	5,913,211	6,105,843	6,007,990	10.1	△97,853	△1.6	△0.2
22 鉄 鋼	3,855,271	3,767,503	3,594,321	4,239,788	4,443,548	7.5	203,760	4.8	0.4
23 非 鉄 金 属	X	X	X	X	X	X	X	X	X
24 金 属 製 品	1,364,123	2,028,322	1,806,736	1,912,406	1,873,284	3.2	△39,122	△2.0	△0.1
25 は ん 用 機 械	1,370,018	1,372,810	1,352,911	1,352,546	1,534,671	2.6	182,125	13.5	0.3
26 生 産 用 機 械	5,067,413	5,441,549	5,895,659	6,049,754	6,396,519	10.8	346,765	5.7	0.6
27 業 務 用 機 械	2,371,151	2,503,137	2,360,265	2,444,085	2,555,548	4.3	111,463	4.6	0.2
28 電 子 部 品	2,512,568	2,788,247	2,360,455	2,499,953	1,679,548	2.8	△820,405	△32.8	△1.4
29 電 気 機 械	830,010	1,047,028	895,741	956,501	1,027,904	1.7	71,403	7.5	0.1
30 情 報 通 信 機 械	—	—	—	—	—	—	—	—	—
31 輸 送 用 機 械	2,749,216	3,550,705	4,145,564	4,182,933	4,212,036	7.1	29,103	0.7	0.1
32 そ の 他	2,153,494	2,283,185	2,267,793	2,341,468	2,398,554	4.0	57,086	2.4	0.1

※ 増加寄与度とは、製造品出荷額等の「対前年増加率」に対し、「各内訳項目の増減」がどれくらい寄与したかを示す指標で、次式により算出する。

増加寄与度=(当該項目の平成29年から平成30年にかけての増加額)/(平成29年の製造品出荷額等)×100

従業者規模別 製造品出荷額等 (従業者4人以上の事業所)

(単位：万円)

従業者規模	H26	H27	H28	H29	H30	構成比 (%)	対前年		増加 寄与度 (%)
							増減数 (実数)	増減率 (%)	
合 計	52,596,591	56,732,577	56,779,556	58,097,465	59,452,294	100.0	1,354,829	2.3	2.3
4～9人	3,369,257	4,152,159	3,783,141	3,806,157	3,968,809	6.7	162,652	4.3	0.3
10～19人	5,777,475	6,260,887	6,488,925	6,226,535	6,367,481	10.7	140,946	2.3	0.2
20～29人	4,338,191	5,141,236	5,315,716	5,752,826	5,154,996	8.7	△597,830	△10.4	△1.0
30～49人	6,382,156	6,667,264	6,906,072	7,586,975	8,760,290	14.7	1,173,315	15.5	2.0
50～99人	10,355,804	12,483,333	12,012,956	12,053,823	11,102,892	18.7	△950,931	△7.9	△1.6
100人以上	22,373,708	22,027,698	22,272,746	22,671,149	24,097,826	40.5	1,426,677	6.3	2.5

産業中分類別 付加価値額 (従業者4人以上の事業所)

(単位:万円)

産業中分類	H26	H27	H28	H29	H30	構成比 (%)	対前年		増加 寄与度 (%)
							増減数 (実数)	増減率 (%)	
合 計	17,725,199	18,697,165	19,054,255	20,192,068	20,776,627	100.0	584,559	2.9	2.9
09 食 料 品	3,067,920	2,868,374	3,412,407	3,602,004	4,142,532	19.9	540,528	15.0	2.7
10 飲 料・飼 料	471,320	438,645	442,182	499,376	565,189	2.7	65,813	13.2	0.3
11 織 維	624,959	634,600	588,027	530,958	559,883	2.7	28,925	5.4	0.1
12 木 材・木 製 品	687,699	625,697	637,144	700,579	668,427	3.2	△32,152	△4.6	△0.2
13 家 具・装 備 品	160,065	186,087	188,340	217,640	161,202	0.8	△56,438	△25.9	△0.3
14 パルプ・紙	2,123,579	2,066,720	2,364,559	2,515,006	2,567,327	12.4	52,321	2.1	0.3
15 印 刷・同 関 連	374,953	399,316	438,189	435,548	434,361	2.1	△1,187	△0.3	△0.0
16 化 学	325,977	341,728	340,347	309,594	354,307	1.7	44,713	14.4	0.2
17 石 油・石 炭	X	X	87,867	120,290	X	X	X	X	X
18 プラスチック	385,799	343,710	467,080	432,452	463,601	2.2	31,149	7.2	0.2
19 ゴム製品	—	—	—	—	—	—	—	—	—
20 皮 革 製 品	X	X	X	X	X	X	X	X	X
21 窯 業・土 石	2,104,783	2,217,710	2,416,266	2,470,361	2,222,042	10.7	△248,319	△10.1	△1.2
22 鉄 鋼	1,003,976	1,011,949	1,024,295	1,291,667	1,228,151	5.9	△63,516	△4.9	△0.3
23 非 鉄 金 属	X	X	X	X	X	X	X	X	X
24 金 属 製 品	615,321	877,257	781,350	824,918	771,912	3.7	△53,006	△6.4	△0.3
25 は ん 用 機 械	229,506	194,667	199,970	248,427	338,488	1.6	90,061	36.3	0.4
26 生 産 用 機 械	2,288,018	2,650,986	2,285,284	2,335,465	3,012,447	14.5	676,982	29.0	3.4
27 業 務 用 機 械	306,860	329,784	401,365	454,535	339,120	1.6	△115,415	△25.4	△0.6
28 電 子 部 品	700,239	1,331,167	635,514	640,066	268,785	1.3	△371,281	△58.0	△1.8
29 電 気 機 械	245,834	367,866	268,902	254,722	367,075	1.8	112,353	44.1	0.6
30 情 報 通 信 機 械	—	—	—	—	—	—	—	—	—
31 輸 送 用 機 械	962,715	804,317	971,231	1,102,275	1,011,836	4.9	△90,439	△8.2	△0.4
32 そ の 他	688,437	657,630	758,288	869,074	845,745	4.1	△23,329	△2.7	△0.1

※ H27は個人経営調査票で把握した事業所を除く。

※ 増加寄与度とは、付加価値額の「対前年増減率」に対し、「各内訳項目の増減」がどれくらい寄与したかを示す指標で、次式により算出する。

増加寄与度=(当該項目の平成29年から平成30年にかけての増加額)/(平成29年の付加価値額)×100

従業者規模別 付加価値額 (従業者4人以上の事業所)

(単位:万円)

従業者規模	H26	H27	H28	H29	H30	構成比 (%)	対前年		増加 寄与度 (%)
							増減数 (実数)	増減率 (%)	
合 計	17,725,199	18,697,165	19,054,255	20,192,068	20,776,627	100.0	584,559	2.9	2.9
4 ～ 9 人	1,440,061	1,484,288	1,581,222	1,732,419	1,860,025	9.0	127,606	7.4	0.6
10 ～ 19 人	2,504,293	2,630,164	2,947,622	2,642,353	2,899,996	14.0	257,643	9.8	1.3
20 ～ 29 人	1,600,263	2,071,690	2,062,703	2,158,805	1,960,871	9.4	△ 197,934	△ 9.2	△ 1.0
30 ～ 49 人	2,394,894	2,396,375	2,472,001	2,621,038	2,877,144	13.8	256,106	9.8	1.3
50 ～ 99 人	3,477,491	3,561,588	3,712,466	4,434,219	4,336,317	20.9	△ 97,902	△ 2.2	△ 0.5
100人以上	6,308,197	6,553,060	6,278,241	6,603,234	6,842,274	32.9	239,040	3.6	1.2

※ H27は個人経営調査票で把握した事業所を除く。

※ 「付加価値額」は、従業者4～29人の事業所の粗付加価値額と30人以上の事業所の付加価値額を合算したものの。



産業中分類別 現金給与総額 (従業者4人以上の事業所)

(単位:万円)

産業中分類	H26	H27	H28	H29	H30	構成比 (%)	対前年		増加 寄与度 (%)
							増減数 (実数)	増減率 (%)	
合計	7,846,420	7,951,582	8,353,468	8,702,130	8,746,709	100.0	44,579	0.5	0.5
09 食料品	1,295,093	1,345,919	1,508,441	1,587,728	1,623,568	18.6	35,840	2.3	0.4
10 飲料・飼料	183,028	179,515	175,383	177,193	187,178	2.1	9,985	5.6	0.1
11 繊維	383,986	344,849	373,162	349,756	355,817	4.1	6,061	1.7	0.1
12 木材・木製品	286,650	310,240	304,150	314,570	320,016	3.7	5,446	1.7	0.1
13 家具・装備品	79,906	84,395	93,387	93,492	79,894	0.9	△13,598	△14.5	△0.2
14 パルプ・紙	939,217	893,043	1,008,801	1,077,116	1,134,679	13.0	57,563	5.3	0.7
15 印刷・同関連	235,589	234,584	247,847	247,850	243,872	2.8	△3,978	△1.6	△0.0
16 化学	89,285	88,716	89,740	89,672	98,200	1.1	8,528	9.5	0.1
17 石油・石炭	X	X	17,312	21,031	X	X	X	X	X
18 プラスチック	157,728	185,257	180,683	181,387	215,204	2.5	33,817	18.6	0.4
19 ゴム製品	—	—	—	—	—	—	—	—	—
20 皮革製品	X	X	X	X	X	X	X	X	X
21 窯業・土石	544,183	542,954	553,269	550,271	527,812	6.0	△22,459	△4.1	△0.3
22 鉄鋼	372,725	347,049	398,285	434,818	476,326	5.4	41,508	9.5	0.5
23 非鉄金属	X	X	X	X	X	X	X	X	X
24 金属製品	299,261	395,430	374,097	409,879	390,043	4.5	△19,836	△4.8	△0.2
25 はん用機械	258,009	273,516	255,758	285,202	290,680	3.3	5,478	1.9	0.1
26 生産用機械	1,150,582	1,157,867	1,212,198	1,213,096	1,267,226	14.5	54,130	4.5	0.6
27 業務用機械	119,376	140,747	177,153	184,841	215,030	2.5	30,189	16.3	0.3
28 電子部品	416,293	465,550	416,854	432,543	279,941	3.2	△152,602	△35.3	△1.8
29 電気機械	179,849	188,043	181,012	227,138	233,370	2.7	6,232	2.7	0.1
30 情報通信機械	—	—	—	—	—	—	—	—	—
31 輸送用機械	435,934	338,398	347,150	361,518	334,200	3.8	△27,318	△7.6	△0.3
32 その他	309,833	336,669	351,179	374,314	356,336	4.1	△17,978	△4.8	△0.2

※ H27は個人経営調査票で把握した事業所を除く。

※ 増加寄与度とは、現金給与総額の「対前年増加率」に対し、「各内訳項目の増減」がどれくらい寄与したかを示す指標で、次式により算出する。

$$\text{増加寄与度} = (\text{当該項目の平成29年から平成30年にかけての増加額}) / (\text{平成29年の現金給与総額}) \times 100$$

従業者規模別 現金給与総額 (従業者4人以上の事業所)

(単位:万円)

従業者規模	H26	H27	H28	H29	H30	構成比 (%)	対前年		増加 寄与度 (%)
							増減数 (実数)	増減率 (%)	
合計	7,846,420	7,951,582	8,353,468	8,702,130	8,746,709	100.0	44,579	0.5	0.5
4～9人	638,319	637,965	732,200	739,894	715,833	8.2	△24,061	△3.3	△0.3
10～19人	1,137,987	1,215,788	1,209,284	1,212,975	1,228,990	14.1	16,015	1.3	0.2
20～29人	800,916	788,625	856,140	953,038	924,166	10.6	△28,872	△3.0	△0.3
30～49人	1,126,152	1,166,346	1,210,405	1,280,521	1,359,405	15.5	78,884	6.2	0.9
50～99人	1,629,172	1,837,715	1,739,564	1,860,902	1,793,700	20.5	△67,202	△3.6	△0.8
100人以上	2,513,874	2,305,143	2,605,875	2,654,800	2,724,615	31.2	69,815	2.6	0.8

※ H27は個人経営調査票で把握した事業所を除く。

産業中分類別 原材料使用額等 (従業者4人以上の事業所)

(単位:万円)

産業中分類	H26	H27	H28	H29	H30	構成比 (%)	対前年		増加 寄与度 (%)
							増減数 (実数)	増減率 (%)	
合計	32,348,758	33,885,192	34,004,722	34,709,845	35,675,002	100.0	965,157	2.8	2.8
09 食料品	4,418,481	5,007,175	5,458,235	5,443,897	5,884,740	16.5	440,843	8.1	1.3
10 飲料・飼料	615,809	632,445	735,771	670,209	708,343	2.0	38,134	5.7	0.1
11 繊維	1,001,117	813,967	789,932	786,334	804,271	2.3	17,937	2.3	0.1
12 木材・木製品	1,326,289	1,233,514	1,359,653	1,367,912	1,402,573	3.9	34,661	2.5	0.1
13 家具・装備品	203,586	219,857	228,564	207,358	197,856	0.6	△9,502	△4.6	△0.0
14 パルプ・紙	3,270,471	3,545,181	3,351,244	3,544,752	3,892,409	10.9	347,657	9.8	1.0
15 印刷・同関連	646,820	661,868	597,073	624,910	609,246	1.7	△15,664	△2.5	△0.0
16 化学	402,194	379,555	443,088	501,356	513,687	1.4	12,331	2.5	0.0
17 石油・石炭	X	X	152,732	160,582	X	X	X	X	X
18 プラスチック	527,597	618,039	519,558	576,340	616,981	1.7	40,641	7.1	0.1
19 ゴム製品	—	—	—	—	—	—	—	—	—
20 皮革製品	X	X	X	X	X	X	X	X	X
21 窯業・土石	3,174,366	3,039,866	2,902,268	3,121,774	3,248,280	9.1	126,506	4.1	0.4
22 鉄鋼	2,778,391	2,602,011	2,386,084	2,851,979	3,105,840	8.7	253,861	8.9	0.7
23 非鉄金属	X	X	X	X	X	X	X	X	X
24 金属製品	694,356	1,061,940	953,122	1,004,745	1,032,687	2.9	27,942	2.8	0.1
25 はん用機械	663,377	707,855	703,951	717,327	829,790	2.3	112,463	15.7	0.3
26 生産用機械	2,608,369	2,572,596	3,244,814	3,281,409	3,070,579	8.6	△210,830	△6.4	△0.6
27 業務用機械	2,042,918	2,099,298	1,889,540	1,963,804	2,158,656	6.1	194,852	9.9	0.6
28 電子部品	1,591,234	1,175,549	1,565,856	1,747,426	1,362,455	3.8	△384,971	△22.0	△1.1
29 電気機械	549,162	606,664	603,866	658,095	624,094	1.7	△34,001	△5.2	△0.1
30 情報通信機械	—	—	—	—	—	—	—	—	—
31 輸送用機械	1,929,880	2,747,731	2,954,413	2,958,138	2,966,859	8.3	8,721	0.3	0.0
32 その他	1,446,125	1,543,826	1,506,396	1,453,865	1,522,989	4.3	69,124	4.8	0.2

※ H27は個人経営調査票で把握した事業所を除く。

※ 増加寄与度とは、原材料使用額等の「対前年増加率」に対し、「各内訳項目の増減」がどれくらい寄与したかを示す指標で、次式により算出する。

増加寄与度=(当該項目の平成29年から平成30年にかけての増加額)/(平成29年の原材料使用額等)×100

従業者規模別 原材料使用額等 (従業者4人以上の事業所)

(単位:万円)

従業者規模	H26	H27	H28	H29	H30	構成比 (%)	対前年		増加 寄与度 (%)
							増減数 (実数)	増減率 (%)	
合計	32,348,758	33,885,192	34,004,722	34,709,845	35,675,002	100.0	965,157	2.8	2.8
4～9人	1,818,944	1,885,048	2,065,475	1,927,180	1,950,454	5.5	23,274	1.2	0.1
10～19人	3,082,215	3,205,493	3,308,259	3,377,544	3,227,625	9.0	△149,919	△4.4	△0.4
20～29人	2,614,419	2,907,536	3,084,820	3,417,711	3,038,687	8.5	△379,024	△11.1	△1.1
30～49人	3,674,931	3,938,286	3,958,065	4,418,455	5,388,915	15.1	970,460	22.0	2.8
50～99人	5,995,004	7,651,240	7,152,350	6,693,015	5,988,247	16.8	△704,768	△10.5	△2.0
100人以上	15,163,245	14,297,589	14,435,753	14,875,940	16,081,074	45.1	1,205,134	8.1	3.5

※ H27は個人経営調査票で把握した事業所を除く。

市町村別 事業所数・従業者数・製造品出荷額等 (従業者4人以上の事業所)

市町村名	平成27年			平成28年			平成29年		
	事業所数	従業者数	製造品 出荷額等	事業所数	従業者数	製造品 出荷額等	事業所数	従業者数	製造品 出荷額等
県 計	1,173	24,518	56,732,577	1,156	25,719	56,779,556	1,146	26,069	58,097,465
高知市	373	7,208	16,814,626	363	7,817	17,210,084	352	7,571	17,513,327
室戸市	29	478	1,273,625	30	481	1,300,929	29	476	1,430,364
安芸市	22	277	708,057	21	307	671,439	21	306	710,737
南国市	130	4,104	10,083,142	131	4,219	10,068,398	132	4,628	10,257,527
土佐市	53	1,354	2,201,393	56	1,468	2,257,617	56	1,460	2,335,232
須崎市	50	1,064	7,435,644	47	1,050	6,525,685	47	1,051	6,117,311
宿毛市	64	1,110	1,505,690	56	975	1,208,930	55	1,149	1,554,468
土佐清水市	33	576	497,786	30	541	484,646	28	508	446,828
四万十市	49	706	1,199,803	49	739	1,297,471	53	801	1,400,758
香南市	50	1,202	3,961,427	47	1,226	3,711,450	48	1,253	4,014,220
香美市	42	1,446	2,339,182	43	1,554	2,967,111	44	1,482	3,133,850
東洋町	3	33	23,628	4	40	26,259	3	37	22,602
奈半利町	5	59	155,957	6	66	202,632	7	74	296,830
田野町	8	71	88,755	8	77	99,749	8	73	110,278
安田町	3	80	210,659	3	98	210,620	3	124	212,178
北川村	2	44	X	2	33	X	2	33	X
馬路村	4	86	365,616	4	108	324,912	4	107	319,046
芸西村	3	32	19,777	3	46	31,033	3	51	35,117
本山町	7	86	113,240	8	89	99,687	7	95	108,924
大豊町	12	237	434,999	11	239	490,292	11	245	440,596
土佐町	8	97	131,249	10	116	144,592	8	118	117,638
大川村	—	—	—	—	—	—	1	16	X
いの町	46	1,169	2,821,590	46	1,202	2,879,106	47	1,223	2,972,144
仁淀川町	22	300	246,441	19	293	261,846	17	302	283,418
中土佐町	16	328	275,210	15	320	290,643	16	316	277,735
佐川町	18	263	316,406	19	339	453,782	18	374	512,034
越知町	10	225	337,573	12	234	299,963	12	259	330,029
梶原町	10	238	345,939	9	230	381,155	9	219	401,823
日高村	20	531	1,235,769	23	625	1,262,128	23	534	1,105,267
津野町	16	235	226,012	15	211	199,684	15	222	245,087
四万十町	37	511	875,344	40	617	876,895	38	580	889,823
大月町	4	20	27,526	4	23	31,126	4	25	33,393
三原村	2	17	X	2	20	X	4	34	12,668
黒潮町	22	331	383,224	20	316	390,698	21	323	386,799

(単位：事業所、人、万円)

平成30年												市町村名
事業所数	構成比 (%)	対前年		従業者数	構成比 (%)	対前年		製造品 出荷額等	構成比 (%)	対前年		
		増減数 (実数)	増減率 (%)			増減数 (実数)	増減率 (%)			増減数 (実数)	増減率 (%)	
1,125	100.0	△21	△ 1.8	25,553	100.0	△516	△ 2.0	59,452,294	100.0	1,354,829	2.3	県 計
348	30.9	△4	△ 1.1	7,303	28.6	△268	△ 3.5	18,004,234	30.3	490,907	2.8	高知市
28	2.5	△1	△ 3.4	486	1.9	10	2.1	1,545,120	2.6	114,756	8.0	室戸市
19	1.7	△2	△ 9.5	295	1.2	△11	△ 3.6	642,917	1.1	△67,820	△ 9.5	安芸市
132	11.7	—	—	4,723	18.5	95	2.1	11,119,495	18.7	861,968	8.4	南国市
56	5.0	—	—	1,413	5.5	△47	△ 3.2	2,580,626	4.3	245,394	10.5	土佐市
45	4.0	△2	△ 4.3	1,027	4.0	△24	△ 2.3	6,001,357	10.1	△115,954	△ 1.9	須崎市
52	4.6	△3	△ 5.5	1,142	4.5	△7	△ 0.6	1,498,970	2.5	△55,498	△ 3.6	宿毛市
29	2.6	1	3.6	508	2.0	—	—	482,420	0.8	35,592	8.0	土佐清水市
49	4.4	△4	△ 7.5	776	3.0	△25	△ 3.1	1,551,178	2.6	150,420	10.7	四万十市
45	4.0	△3	△ 6.3	1,033	4.0	△220	△ 17.6	3,440,836	5.8	△573,384	△ 14.3	香南市
43	3.8	△1	△ 2.3	1,467	5.7	△15	△ 1.0	3,288,452	5.5	154,602	4.9	香美市
3	0.3	—	—	36	0.1	△1	△ 2.7	20,264	0.0	△2,338	△ 10.3	東洋町
7	0.6	—	—	74	0.3	—	—	291,147	0.5	△5,683	△ 1.9	奈半利町
7	0.6	△1	△ 12.5	65	0.3	△8	△ 11.0	109,775	0.2	△503	△ 0.5	田野町
3	0.3	—	—	113	0.4	△11	△ 8.9	193,402	0.3	△18,776	△ 8.8	安田町
2	0.2	—	—	35	0.1	2	6.1	X	X	X	X	北川村
4	0.4	—	—	108	0.4	1	0.9	308,126	0.5	△10,920	△ 3.4	馬路村
3	0.3	—	—	49	0.2	△2	△ 3.9	39,065	0.1	3,948	11.2	芸西村
7	0.6	—	—	99	0.4	4	4.2	115,124	0.2	6,200	5.7	本山町
11	1.0	—	—	233	0.9	△12	△ 4.9	460,198	0.8	19,602	4.4	大豊町
8	0.7	—	—	108	0.4	△10	△ 8.5	127,985	0.2	10,347	8.8	土佐町
1	0.1	—	—	10	0.0	△6	△ 37.5	X	X	X	X	大川村
45	4.0	△2	△ 4.3	1,222	4.8	△1	△ 0.1	2,984,140	5.0	11,996	0.4	いの町
17	1.5	—	—	297	1.2	△5	△ 1.7	275,433	0.5	△7,985	△ 2.8	仁淀川町
16	1.4	—	—	321	1.3	5	1.6	329,636	0.6	51,901	18.7	中土佐町
16	1.4	△2	△ 11.1	354	1.4	△20	△ 5.3	517,073	0.9	5,039	1.0	佐川町
12	1.1	—	—	252	1.0	△7	△ 2.7	327,123	0.6	△2,906	△ 0.9	越知町
9	0.8	—	—	221	0.9	2	0.9	385,776	0.6	△16,047	△ 4.0	梶原町
22	2.0	△1	△ 4.3	531	2.1	△3	△ 0.6	1,130,190	1.9	24,923	2.3	日高村
15	1.3	—	—	224	0.9	2	0.9	220,692	0.4	△24,395	△ 10.0	津野町
40	3.6	2	5.3	633	2.5	53	9.1	950,099	1.6	60,276	6.8	四万十町
5	0.4	1	25.0	28	0.1	3	12.0	28,995	—	△4,398	△ 13.2	大月町
4	0.4	—	—	30	0.1	△4	△ 11.8	12,410	0.0	△258	△ 2.0	三原村
22	2.0	1	4.8	337	1.3	14	4.3	377,663	0.6	△9,136	△ 2.4	黒潮町

市町村別 付加価値額・現金給与総額・原材料使用額等 (従業者4人以上の事業所)

市町村名	平成27年			平成28年			平成29年		
	付加価値額	現金給与総額	原材料使用額等	付加価値額	現金給与総額	原材料使用額等	付加価値額	現金給与総額	原材料使用額等
県計	18,697,165	7,951,582	33,885,192	19,054,255	8,353,468	34,004,722	20,192,068	8,702,130	34,709,845
高知市	5,553,634	2,421,897	10,190,987	5,595,603	2,589,620	10,356,514	5,846,892	2,649,421	10,540,452
室戸市	473,678	132,996	754,974	434,727	153,809	815,553	587,324	150,680	792,065
安芸市	356,138	92,656	234,248	356,266	95,410	249,348	377,562	99,767	260,277
南国市	3,521,552	1,521,931	6,046,182	3,009,890	1,536,391	6,629,092	3,184,781	1,711,720	6,711,786
土佐市	841,066	359,532	1,135,073	954,612	414,633	1,167,658	956,325	430,321	1,256,966
須崎市	2,027,221	421,712	4,761,945	2,306,835	410,077	3,711,544	2,158,613	400,401	3,546,042
宿毛市	565,545	277,336	634,191	481,838	254,887	658,766	636,105	302,272	836,756
土佐清水市	249,850	118,250	225,698	253,279	113,866	205,239	185,388	109,969	229,965
四万十市	298,934	152,505	839,765	352,554	165,482	903,902	433,094	198,942	922,757
香南市	860,324	484,686	2,858,934	947,789	446,578	2,553,461	1,157,382	465,214	2,723,338
香美市	838,807	528,265	1,316,940	906,620	611,657	1,782,600	1,142,327	558,608	1,790,959
東洋町	19,148	13,643	2,117	20,147	8,325	4,501	16,053	8,378	5,265
奈半利町	46,201	21,796	106,415	80,679	26,482	115,499	137,438	30,116	148,395
田野町	64,397	19,649	15,247	52,961	17,300	38,711	31,804	19,394	72,103
安田町	30,142	32,112	73,888	21,611	38,918	136,151	78,084	42,362	76,978
北川村	X	X	X	X	X	X	X	X	X
馬路村	94,483	33,311	216,721	107,300	39,426	173,489	111,638	38,549	161,301
芸西村	11,103	8,146	6,141	8,219	8,522	20,343	11,037	11,315	19,177
本山町	63,302	26,282	44,811	37,278	21,645	58,909	45,716	24,415	59,551
大豊町	156,789	64,371	251,914	150,530	61,583	318,270	147,362	64,520	280,231
土佐町	57,729	28,362	67,528	75,800	34,641	60,511	58,999	33,287	52,261
大川村	—	—	—	—	—	—	X	X	X
いの町	775,053	415,035	1,944,977	824,334	433,561	1,821,459	891,132	456,902	1,924,161
仁淀川町	126,662	60,018	107,476	112,322	59,580	136,803	120,711	59,007	134,669
中土佐町	133,733	84,233	113,287	158,036	82,461	110,271	145,936	89,392	109,377
佐川町	134,467	59,238	132,905	206,644	99,345	208,669	217,272	117,954	258,567
越知町	133,664	48,861	182,955	115,480	62,162	173,161	130,579	73,020	181,290
梶原町	134,180	76,211	207,211	139,423	78,002	219,133	195,203	67,848	187,051
日高村	466,343	174,202	699,152	550,810	191,816	633,562	429,000	183,124	632,737
津野町	105,035	52,630	99,686	105,467	53,184	86,143	108,250	53,357	123,695
四万十町	382,970	127,524	347,919	444,671	150,534	387,845	452,355	155,962	388,001
大月町	7,326	3,025	16,614	11,087	4,325	19,152	10,138	5,022	22,443
三原村	X	X	X	X	X	X	8,113	5,524	3,906
黒潮町	145,447	69,275	200,406	159,950	80,478	206,681	158,472	76,887	210,571

(単位：万円)

平成30年												市町村名
付加価値額	構成比 (%)	対前年		現金給与 総額	構成比 (%)	対前年		原材料 使用額等	構成比 (%)	対前年		
		増減数 (実数)	増減率 (%)			増減数 (実数)	増減率 (%)			増減数 (実数)	増減率 (%)	
20,776,627	100.0	584,559	2.9	8,746,709	100.0	44,579	0.5	35,675,002	100.0	965,157	2.8	県計
6,401,287	30.8	554,395	9.5	2,678,985	30.6	29,564	1.1	10,375,192	29.1	△165,260	△1.6	高知市
595,167	2.9	7,843	1.3	159,812	1.8	9,132	6.1	897,599	2.5	105,534	13.3	室戸市
317,287	1.5	△60,275	△16.0	100,954	1.2	1,187	1.2	270,984	0.8	10,707	4.1	安芸市
3,465,215	16.7	280,434	8.8	1,747,846	20.0	36,126	2.1	7,243,023	20.3	531,237	7.9	南国市
972,822	4.7	16,497	1.7	437,525	5.0	7,204	1.7	1,480,786	4.2	223,820	17.8	土佐市
2,074,199	10.0	△84,414	△3.9	368,891	4.2	△31,510	△7.9	3,540,999	9.9	△5,043	△0.1	須崎市
598,168	2.9	△37,937	△6.0	314,201	3.6	11,929	3.9	816,888	2.3	△19,868	△2.4	宿毛市
214,299	1.0	28,911	15.6	119,998	1.4	10,029	9.1	240,185	0.7	10,220	4.4	土佐清水市
572,885	2.8	139,791	32.3	207,960	2.4	9,018	4.5	938,003	2.6	15,246	1.7	四万十市
649,000	3.1	△508,382	△43.9	349,253	4.0	△115,961	△24.9	2,700,258	7.6	△23,080	△0.8	香南市
1,299,127	6.3	156,800	13.7	610,801	7.0	52,193	9.3	1,925,192	5.4	134,233	7.5	香美市
14,827	0.1	△1,226	△7.6	7,652	0.1	△726	△8.7	4,250	0.0	△1,015	△19.3	東洋町
140,642	0.7	3,204	2.3	29,003	0.3	△1,113	△3.7	139,254	0.4	△9,141	△6.2	奈半利町
43,641	0.2	11,837	37.2	22,895	0.3	3,501	18.1	58,695	0.2	△13,408	△18.6	田野町
137,981	0.7	59,897	76.7	42,999	0.5	637	1.5	73,728	0.2	△3,250	△4.2	安田町
X	X	X	X	X	X	X	X	X	X	X	X	北川村
119,112	0.6	7,474	6.7	39,693	0.5	1,144	3.0	173,644	0.5	12,343	7.7	馬路村
11,859	0.1	822	7.4	12,170	0.1	855	7.6	20,466	0.1	1,289	6.7	芸西村
45,258	0.2	△458	△1.0	27,466	0.3	3,051	12.5	66,181	0.2	6,630	11.1	本山町
130,023	0.6	△17,339	△11.8	64,504	0.7	△16	△0.0	315,921	0.9	35,690	12.7	大豊町
61,068	0.3	2,069	3.5	35,499	0.4	2,212	6.6	60,292	0.2	8,031	15.4	土佐町
X	X	X	X	X	X	X	X	X	X	X	X	大川村
909,067	4.4	17,935	2.0	457,714	5.2	812	0.2	1,946,407	5.5	22,246	1.2	いの町
109,616	0.5	△11,095	△9.2	64,488	0.7	5,481	9.3	146,445	0.4	11,776	8.7	仁淀川町
176,615	0.9	30,679	21.0	85,186	1.0	△4,206	△4.7	128,744	0.4	19,367	17.7	中土佐町
218,369	1.1	1,097	0.5	121,841	1.4	3,887	3.3	265,674	0.7	7,107	2.7	佐川町
127,225	0.6	△3,354	△2.6	64,607	0.7	△8,413	△11.5	189,927	0.5	8,637	4.8	越知町
204,028	1.0	8,825	4.5	65,733	0.8	△2,115	△3.1	164,182	0.5	△22,869	△12.2	橋原町
421,117	2.0	△7,883	△1.8	187,458	2.1	4,334	2.4	645,838	1.8	13,101	2.1	日高村
91,823	0.4	△16,427	△15.2	52,699	0.6	△658	△1.2	119,314	0.3	△4,381	△3.5	津野町
430,457	2.1	△21,898	△4.8	164,424	1.9	8,462	5.4	466,122	1.3	78,121	20.1	四万十町
8,142	0.0	△1,996	△19.7	5,142	0.1	120	2.4	20,247	0.1	△2,196	△9.8	大月町
7,891	0.0	△222	△2.7	5,657	0.1	133	2.4	3,888	0.0	△18	△0.5	三原村
159,381	0.8	909	0.6	81,493	0.9	4,606	6.0	197,252	0.6	△13,319	△6.3	黒潮町

## 全国の調査結果 (従業者4人以上の事業所)

都道府県名	事業所数						従業者数(人)					
	平成29年		平成30年		前年比		平成29年		平成30年		前年比	
		順位		順位	(%)	順位		順位		順位	(%)	順位
合 計	188,249	—	185,116	—	△ 1.7	—	7,697,321	—	7,778,124	—	1.0	—
1 北海道	5,080	11	5,063	11	△ 0.3	9	167,634	18	170,662	18	1.8	12
2 青 森	1,368	41	1,377	41	0.7	5	56,739	40	57,586	39	1.5	16
3 岩 手	2,087	29	2,087	28	0.0	8	86,662	29	87,940	29	1.5	17
4 宮 城	2,629	25	2,579	25	△ 1.9	31	117,177	24	118,720	24	1.3	20
5 秋 田	1,758	34	1,711	34	△ 2.7	42	63,009	36	62,539	36	△ 0.7	41
6 山 形	2,482	26	2,436	26	△ 1.9	30	101,074	26	101,048	26	△ 0.0	36
7 福 島	3,559	19	3,518	19	△ 1.2	18	158,584	19	160,549	20	1.2	22
8 茨 城	5,043	12	5,058	12	0.3	6	271,055	7	273,749	7	1.0	25
9 栃 木	4,210	18	4,149	17	△ 1.4	22	206,152	13	206,973	13	0.4	33
10 群 馬	4,763	16	4,640	16	△ 2.6	41	211,738	11	213,151	11	0.7	28
11 埼 玉	10,902	3	10,796	3	△ 1.0	14	396,691	4	399,193	4	0.6	29
12 千 葉	4,774	15	4,856	13	1.7	1	207,400	12	212,015	12	2.2	6
13 東 京	10,322	4	9,870	4	△ 4.4	47	251,310	8	246,895	8	△ 1.8	45
14 神奈川	7,604	7	7,349	7	△ 3.4	43	359,025	6	355,924	6	△ 0.9	43
15 新 潟	5,312	9	5,229	9	△ 1.6	25	187,330	17	189,386	17	1.1	23
16 富 山	2,700	23	2,718	23	0.7	4	124,909	23	127,378	23	2.0	11
17 石 川	2,858	22	2,799	22	△ 2.1	32	104,419	25	105,039	25	0.6	30
18 福 井	2,124	28	2,091	27	△ 1.6	24	73,300	31	74,437	31	1.6	14
19 山 梨	1,738	35	1,696	36	△ 2.4	39	73,146	32	72,032	32	△ 1.5	44
20 長 野	4,932	13	4,825	14	△ 2.2	33	202,731	14	204,917	14	1.1	24
21 岐 阜	5,621	8	5,487	8	△ 2.4	38	201,329	15	204,629	15	1.6	13
22 静 岡	9,138	5	9,002	5	△ 1.5	23	405,154	3	413,309	3	2.0	10
23 愛 知	15,576	2	15,322	2	△ 1.6	26	846,075	1	863,149	1	2.0	9
24 三 重	3,447	20	3,405	20	△ 1.2	20	200,475	16	204,521	16	2.0	8
25 滋 賀	2,691	24	2,656	24	△ 1.3	21	158,175	20	161,935	19	2.4	5
26 京 都	4,215	17	4,118	18	△ 2.3	35	144,940	22	144,808	22	△ 0.1	37
27 大 阪	15,784	1	15,500	1	△ 1.8	28	443,034	2	447,404	2	1.0	26
28 兵 庫	7,798	6	7,613	6	△ 2.4	36	361,956	5	364,064	5	0.6	31
29 奈 良	1,881	32	1,835	32	△ 2.4	40	61,556	37	61,888	37	0.5	32
30 和歌山	1,699	37	1,660	37	△ 2.3	34	53,037	42	52,797	42	△ 0.5	40
31 鳥 取	825	47	834	47	1.1	2	33,874	45	33,923	45	0.1	35
32 鳥 根	1,122	45	1,130	43	0.7	3	41,542	44	42,420	44	2.1	7
33 岡 山	3,186	21	3,161	21	△ 0.8	13	145,720	21	150,412	21	3.2	2
34 広 島	4,802	14	4,688	15	△ 2.4	37	216,899	10	220,240	10	1.5	15
35 山 口	1,709	36	1,703	35	△ 0.4	10	93,054	27	96,484	27	3.7	1
36 徳 島	1,137	44	1,090	46	△ 4.1	46	47,398	43	47,191	43	△ 0.4	38
37 香 川	1,847	33	1,825	33	△ 1.2	19	69,578	34	70,467	34	1.3	21
38 愛 媛	2,152	27	2,078	29	△ 3.4	44	77,264	30	76,606	30	△ 0.9	42
39 高 知	1,146	43	1,125	44	△ 1.8	29	26,069	46	25,553	47	△ 2.0	46
40 福 岡	5,219	10	5,159	10	△ 1.1	17	219,552	9	222,538	9	1.4	19
41 佐 賀	1,326	42	1,311	42	△ 1.1	16	61,207	38	61,774	38	0.9	27
42 長 崎	1,638	38	1,640	38	0.1	7	57,358	39	56,145	41	△ 2.1	47
43 熊 本	2,022	31	1,987	31	△ 1.7	27	92,874	28	95,110	28	2.4	4
44 大 分	1,459	39	1,404	39	△ 3.8	45	66,570	35	66,275	35	△ 0.4	39
45 宮 崎	1,411	40	1,396	40	△ 1.1	15	56,066	41	56,230	40	0.3	34
46 鹿 児 島	2,035	30	2,027	30	△ 0.4	11	70,438	33	71,413	33	1.4	18
47 沖 縄	1,118	46	1,113	45	△ 0.4	12	26,042	47	26,706	46	2.5	3

※「付加価値額」は、従業者4～29人の事業所の粗付加価値額と30人以上の事業所の付加価値額を合算したものの。  
 ※平成29年の製造品出荷額等付加価値額(全国計、広島県)は国が修正した数値(R2.1.15)。

都道府県名	製造品出荷額等(百万円)						付加価値額(百万円)					
	平成29年		平成30年		前年比		平成29年		平成30年		前年比	
		順位		順位	(%)	順位		順位		順位	(%)	順位
合計	319,035,840	—	331,809,377	—	4.0	—	103,408,282	—	104,300,710	—	0.9	—
1 北海道	6,130,693	18	6,327,627	19	3.2	28	1,622,337	23	1,691,669	23	4.3	13
2 青森	1,912,133	38	1,779,322	41	△ 6.9	47	639,704	40	552,138	42	△ 13.7	47
3 岩手	2,525,650	34	2,727,177	33	8.0	7	757,934	35	801,382	35	5.7	10
4 宮城	4,469,649	24	4,665,553	24	4.4	18	1,427,060	24	1,448,220	25	1.5	26
5 秋田	1,375,450	43	1,335,769	43	△ 2.9	46	577,219	43	502,839	43	△ 12.9	46
6 山形	2,898,660	29	2,865,359	29	△ 1.1	44	1,121,216	26	1,061,358	27	△ 5.3	42
7 福島	5,120,375	22	5,246,465	22	2.5	31	1,741,294	22	1,753,608	22	0.7	28
8 茨城	12,279,488	7	13,036,042	8	6.2	11	4,363,123	7	4,493,584	7	3.0	18
9 栃木	9,233,280	12	9,211,118	12	△ 0.2	42	3,100,827	13	3,089,908	11	△ 0.4	33
10 群馬	9,029,035	13	9,136,037	13	1.2	37	3,175,587	12	3,128,851	10	△ 1.5	38
11 埼玉	13,507,456	6	14,147,008	6	4.7	15	4,787,925	6	4,819,313	6	0.7	29
12 千葉	12,126,270	8	13,143,167	7	8.4	6	3,211,912	10	3,175,385	9	△ 1.1	36
13 東京	7,628,318	15	7,577,669	16	△ 0.7	43	3,214,457	9	3,074,291	12	△ 4.4	39
14 神奈川	17,956,427	2	18,443,058	2	2.7	30	5,310,488	4	5,310,394	4	△ 0.0	31
15 新潟	4,865,827	23	5,067,448	23	4.1	20	1,847,742	21	1,897,766	21	2.7	21
16 富山	3,863,544	27	4,031,985	27	4.4	19	1,360,646	25	1,453,575	24	6.8	7
17 石川	3,020,576	28	3,140,915	28	4.0	22	1,048,629	29	1,126,401	26	7.4	5
18 福井	2,106,160	35	2,249,443	35	6.8	9	747,383	37	789,151	36	5.6	11
19 山梨	2,532,665	33	2,588,144	34	2.2	34	964,169	30	1,032,883	28	7.1	6
20 長野	6,168,135	17	6,465,906	18	4.8	14	2,190,597	17	2,294,496	16	4.7	12
21 岐阜	5,627,149	21	5,889,711	21	4.7	16	1,977,666	18	2,106,709	18	6.5	9
22 静岡	16,787,113	4	17,539,461	4	4.5	17	5,976,818	2	6,114,735	2	2.3	22
23 愛知	46,968,055	1	48,722,041	1	3.7	25	13,641,585	1	13,702,058	1	0.4	30
24 三重	10,503,438	9	11,207,911	9	6.7	10	3,407,734	8	3,519,332	8	3.3	15
25 滋賀	7,793,596	14	8,074,369	15	3.6	26	2,832,622	14	2,885,361	14	1.9	23
26 京都	5,735,817	20	5,907,670	20	3.0	29	2,198,449	16	2,274,428	17	3.5	14
27 大阪	16,995,712	3	17,561,489	3	3.3	27	5,674,421	3	5,608,821	3	△ 1.2	37
28 兵庫	15,665,881	5	16,506,736	5	5.4	12	4,977,699	5	5,115,858	5	2.8	20
29 奈良	2,091,690	36	2,173,269	36	3.9	23	682,633	39	704,965	39	3.3	16
30 和歌山	2,664,674	31	2,728,014	32	2.4	32	762,407	34	852,283	32	11.8	2
31 鳥取	803,989	45	805,536	45	0.2	39	255,349	45	244,111	45	△ 4.4	40
32 島根	1,172,090	44	1,273,231	44	8.6	4	403,183	44	441,470	44	9.5	3
33 岡山	7,603,182	16	8,354,250	14	9.9	2	1,958,613	19	1,941,091	19	△ 0.9	35
34 広島	10,040,407	10	10,039,720	11	△ 0.0	41	3,178,011	11	2,912,463	13	△ 8.4	45
35 山口	6,109,748	19	6,701,163	17	9.7	3	1,925,074	20	1,922,804	20	△ 0.1	32
36 徳島	1,780,840	41	1,853,356	39	4.1	21	821,792	32	834,171	33	1.5	25
37 香川	2,576,333	32	2,769,479	31	7.5	8	812,827	33	807,934	34	△ 0.6	34
38 愛媛	4,178,495	25	4,264,038	26	2.0	35	1,094,226	27	1,020,817	29	△ 6.7	44
39 高知	580,975	46	594,523	46	2.3	33	201,921	46	207,766	46	2.9	19
40 福岡	9,738,415	11	10,237,865	10	5.1	13	2,571,632	15	2,613,680	15	1.6	24
41 佐賀	1,865,551	39	2,064,870	38	10.7	1	684,336	38	772,537	37	12.9	1
42 長崎	1,829,520	40	1,788,961	40	△ 2.2	45	617,818	41	668,614	40	8.2	4
43 熊本	2,839,232	30	2,845,086	30	0.2	38	1,069,839	28	1,011,100	31	△ 5.5	43
44 大分	4,094,974	26	4,438,950	25	8.4	5	955,269	31	1,020,102	30	6.8	8
45 宮崎	1,691,666	42	1,714,023	42	1.3	36	593,359	42	611,617	41	3.1	17
46 鹿児島	2,067,643	37	2,069,878	37	0.1	40	750,608	36	714,323	38	△ 4.8	41
47 沖縄	479,865	47	498,563	47	3.9	24	172,140	47	174,349	47	1.3	27



〔高知県工業統計補完調査結果〕

従業者3人以下の事業所

産業中分類別統計表

(単位：事業所、人、万円)

産業中分類名	事業所数	従業者数							臨時雇用者	製造品出荷額等			
		個人事業主及び無給家族従業者(a)	常用労働者(b)				送出者(c)	計(a+b-c)		計	製造品出荷額	加工賃収入額	その他収入額
			有給役員	正社員・正職員	パート・アルバイト等	出向・派遣受入者							
県 計	730	712	156	356	150	6	—	1,380	174	855,635	697,236	83,024	75,375
09 食料品	161	183	18	82	54	1	—	338	88	199,432	184,403	1,782	13,247
10 飲料・飼料	35	23	5	21	10	—	—	59	31	41,217	39,056	570	1,591
11 繊維	30	33	3	13	11	—	—	60	4	21,886	12,011	8,453	1,422
12 木材・木製品	53	41	20	26	12	3	—	102	6	78,802	68,271	1,870	8,661
13 家具・装備品	72	80	7	28	9	—	—	124	7	52,782	46,352	3,208	3,222
14 パルプ・紙	12	16	2	4	—	—	—	22	2	5,806	3,599	2,147	60
15 印刷・同関連	31	25	15	18	4	—	—	62	1	31,583	29,693	737	1,153
16 化学	3	3	1	2	—	—	—	6	—	4,487	4,307	—	180
17 石油・石炭	2	—	1	4	—	—	—	5	—	X	X	—	X
18 プラスチック	10	8	5	5	3	1	—	22	1	10,949	8,163	2,786	—
19 ゴム製品	1	1	—	—	1	—	—	2	—	X	—	X	—
20 皮革製品	2	3	—	—	—	—	—	3	—	X	X	X	X
21 窯業・土石	20	22	6	11	2	—	—	41	6	36,242	16,328	80	19,834
22 鉄鋼	14	11	8	8	2	—	—	29	1	14,252	5,349	8,191	712
23 非鉄金属	3	3	—	3	—	—	—	6	—	4,121	4,121	—	—
24 金属製品	115	116	23	50	12	—	—	201	6	115,572	83,901	27,241	4,430
25 はん用機械	13	10	5	9	2	—	—	26	4	15,528	10,391	4,569	568
26 生産用機械	49	41	15	27	10	—	—	93	7	63,530	40,638	18,565	4,327
27 業務用機械	3	2	—	2	—	1	—	5	2	3,123	2,194	929	—
28 電子部品	—	—	—	—	—	—	—	—	—	—	—	—	—
29 電気機械	5	5	2	2	—	—	—	9	—	35,116	27,646	—	7,470
30 情報通信機械	1	—	1	1	—	—	—	2	—	X	X	—	—
31 輸送用機械	14	10	4	8	5	—	—	27	2	19,394	17,629	—	1,765
32 その他	81	76	15	32	13	—	—	136	6	74,103	66,068	1,359	6,676

〔高知県工業統計補完調査結果〕

従業者3人以下の事業所

市町村別統計表

(単位：事業所、人、万円)

市町村名	事業所数	従業者数							臨時雇用者	製造品出荷額等			
		個人事業主及び無給家族従業者(a)	常用労働者(b)				送出者(c)	計(a+b-c)		計	製造品出荷額	加工賃収入額	その他収入額
			有給役員	正社員・正職員	パート・アルバイト等	出向・派遣受入者							
県計	730	712	156	356	150	6	—	1,380	174	855,635	697,236	83,024	75,375
高知市	221	202	58	108	48	2	—	418	40	229,238	175,413	36,257	17,568
室戸市	16	19	5	10	3	—	—	37	1	20,609	18,553	226	1,830
安芸市	27	24	9	13	4	—	—	50	8	50,153	48,648	481	1,024
南国市	52	50	17	23	9	1	—	100	6	105,643	65,769	12,552	27,322
土佐市	24	29	3	6	2	—	—	40	2	16,085	14,842	1,031	212
須崎市	25	23	5	16	7	—	—	51	1	48,064	46,250	254	1,560
宿毛市	33	37	5	24	6	—	—	72	5	46,655	42,581	1,645	2,429
土佐清水市	22	25	1	8	2	—	—	36	17	27,214	25,217	921	1,076
四万十市	36	35	5	18	9	—	—	67	2	43,273	39,082	3,453	738
香南市	25	24	6	19	10	—	—	59	10	39,113	33,582	5,504	27
香美市	54	59	7	19	9	—	—	94	5	39,815	34,050	1,250	4,515
東洋町	6	6	1	5	1	—	—	13	3	2,986	2,106	250	630
奈半利町	4	2	2	5	1	—	—	10	—	9,012	5,100	1,192	2,720
田野町	8	7	2	7	2	—	—	18	2	8,210	7,847	—	363
安田町	3	5	—	1	—	—	—	6	—	1,150	1,150	—	—
北川村	1	1	—	—	—	—	—	1	—	X	—	X	X
馬路村	—	—	—	—	—	—	—	—	—	—	—	—	—
芸西村	2	3	—	—	—	—	—	3	1	X	X	X	—
本山町	2	3	—	—	1	—	—	4	—	X	X	X	X
大豊町	5	6	—	3	2	—	—	11	—	6,038	5,039	999	—
土佐町	12	10	1	5	4	—	—	20	3	7,086	6,201	706	179
大川村	1	—	1	1	1	—	—	3	—	X	X	—	—
いの町	26	23	9	10	5	1	—	48	—	21,611	17,769	3,742	100
仁淀川町	12	8	5	7	4	—	—	24	9	15,258	12,036	2,951	271
中土佐町	10	14	3	2	—	—	—	19	6	5,337	2,562	2,009	766
佐川町	13	17	1	7	1	—	—	26	13	17,696	14,221	745	2,730
越知町	5	2	4	1	2	—	—	9	—	4,669	4,517	152	—
梶原町	12	7	—	6	5	2	—	20	8	9,932	8,846	886	200
日高村	3	3	1	2	—	—	—	6	1	4,417	4,417	—	—
津野町	7	5	—	5	4	—	—	14	2	12,693	11,607	1,026	60
四万十町	24	21	4	14	3	—	—	42	13	31,376	22,973	1,679	6,724
大月町	6	5	1	—	—	—	—	6	2	1,663	988	15	660
三原村	7	7	—	2	—	—	—	9	1	2,920	2,300	120	500
黒潮町	26	30	—	9	5	—	—	44	13	25,609	22,379	2,200	1,030

〈参考〉

全事業所

産業中分類別統計表

(単位：事業所、人、万円)

産業中分類名	事業所数	従業者数							臨時雇用者	製造品出荷額等				
		個人事業主及び無給家族従業者(a)	常用労働者(b)				送出者(c)	計(a+b-c)		計	製造品出荷額	加工賃収入額	くず・廃物	その他収入額
			有給役員	正社員・正職員	パート・アルバイト等	出向・派遣受入者								
県計	1,855	909	1,893	18,350	5,314	632	165	26,933	390	60,307,929	49,472,312	2,505,336	2,019	8,328,262
09 食料品	454	288	398	3,342	2,456	34	11	6,507	181	10,699,846	9,644,607	210,029	—	845,210
10 飲料・飼料	76	27	80	397	130	6	—	640	53	1,409,054	1,332,823	56,720	—	19,511
11 繊維	92	50	58	1,057	239	25	23	1,406	5	1,467,913	1,131,691	269,322	—	66,900
12 木材・木製品	141	52	141	829	142	11	5	1,170	11	2,220,240	1,850,940	70,032	—	299,268
13 家具・装備品	97	85	43	228	51	1	1	407	13	431,024	417,902	6,876	—	6,246
14 パルプ・紙	73	18	105	2,309	321	68	20	2,801	4	6,888,235	6,383,618	262,099	1,362	241,156
15 印刷・同関連	81	30	109	585	83	21	—	828	8	1,112,199	1,031,817	21,881	66	58,435
16 化学	17	6	25	187	79	1	—	298	2	919,450	900,682	352	—	18,416
17 石油・石炭	8	—	4	46	1	1	—	52	—	261,416	224,618	4,438	—	32,360
18 プラスチック	33	8	28	523	101	17	—	677	3	1,136,024	1,035,153	38,970	—	61,901
19 ゴム製品	1	1	—	—	1	—	—	2	—	X	—	X	—	—
20 皮革製品	3	3	—	4	43	—	—	50	—	51,011	50,820	X	—	X
21 窯業・土石	117	24	192	1,093	147	31	3	1,484	20	6,044,232	4,505,469	22,552	366	1,515,845
22 鉄鋼	36	11	63	829	50	78	19	1,012	4	4,457,800	3,172,833	86,258	—	1,198,709
23 非鉄金属	5	3	—	199	—	10	—	212	1	X	X	—	—	X
24 金属製品	200	127	177	840	93	2	2	1,237	16	1,988,856	1,503,288	339,085	—	146,483
25 はん用機械	49	12	62	672	74	5	2	823	5	1,550,199	1,218,594	74,737	48	256,820
26 生産用機械	145	49	199	2,578	260	53	72	3,067	46	6,460,049	5,355,750	487,977	177	616,145
27 業務用機械	16	3	20	339	189	66	—	617	4	2,558,671	1,962,906	19,950	—	575,815
28 電子部品	10	—	7	419	238	101	1	764	1	1,679,548	537,213	148,457	—	993,878
29 電気機械	31	9	45	481	233	12	—	780	3	1,063,020	893,748	135,824	—	33,448
30 情報通信機械	1	—	1	1	—	—	—	2	—	X	X	—	—	—
31 輸送用機械	46	16	49	662	66	66	6	853	3	4,231,430	3,642,176	231,272	—	357,982
32 その他	123	87	87	730	317	23	—	1,244	7	2,472,657	1,479,549	17,968	—	975,140

〈参考〉

全事業所

市町村別統計表

(単位：事業所、人、万円)

市町村名	事業所数	従業者数								臨時雇用者	製造品出荷額等				
		個人事業主及び無給家族従業者(a)	常用労働者(b)				送出者(c)	計(a+b-c)	計		製造品出荷額	加工賃収入額	くず・廃物	その他収入額	
			有給役員	正社員・正職員	パート・アルバイト等	出向・派遣受入者									
県計	1,855	909	1,893	18,350	5,314	632	165	26,933	390	60,307,929	49,472,312	2,505,336	2,019	8,328,262	
高知市	569	244	681	5,382	1,341	162	89	7,721	100	18,233,472	14,398,677	824,940	1,527	3,008,328	
室戸市	44	29	47	379	66	2	—	523	6	1,565,729	1,432,452	97,651	—	35,626	
安芸市	46	27	31	208	78	2	1	345	8	693,070	670,160	X	—	X	
南国市	184	56	245	3,283	1,015	228	4	4,823	22	11,225,138	8,320,731	520,275	492	2,383,640	
土佐市	80	40	108	990	285	36	6	1,453	6	2,596,711	2,255,085	X	—	X	
須崎市	70	35	63	837	127	19	3	1,078	8	6,049,421	4,549,317	X	—	X	
宿毛市	85	55	58	748	328	26	1	1,214	20	1,545,625	1,352,415	98,714	—	94,496	
土佐清水市	51	43	41	284	177	3	4	544	26	509,634	475,763	X	—	X	
四万十市	85	43	70	456	273	1	—	843	9	1,594,451	1,468,790	48,101	—	77,560	
香南市	70	29	84	770	201	14	6	1,092	18	3,479,949	2,676,796	180,608	—	622,545	
香美市	97	64	67	1,048	340	59	17	1,561	52	3,328,267	3,227,344	36,043	—	64,880	
東洋町	9	8	6	28	7	—	—	49	3	23,250	X	X	—	630	
奈半利町	11	2	7	70	5	—	—	84	—	300,159	264,975	X	—	X	
田野町	15	11	8	56	8	—	—	83	5	117,985	117,152	—	—	833	
安田町	6	8	14	82	15	—	—	119	—	194,552	X	X	—	—	
北川村	3	1	3	13	19	—	—	36	—	82,493	X	X	—	24,108	
馬路村	4	—	5	97	6	—	—	108	—	308,126	307,527	X	—	X	
芸西村	5	3	2	28	19	—	—	52	1	X	X	1,579	—	X	
本山町	9	3	4	67	26	3	—	103	1	X	X	8,173	—	76	
大豊町	16	6	6	193	35	4	—	244	1	466,236	441,814	19,028	—	5,394	
土佐町	20	10	10	91	17	—	—	128	4	135,071	111,120	X	—	X	
大川村	2	—	2	7	4	—	—	13	—	X	X	—	—	—	
いの町	71	25	73	1,026	133	28	15	1,270	3	3,005,751	2,762,773	138,665	—	104,313	
仁淀川町	29	11	35	164	106	5	—	321	19	290,691	X	X	—	17,555	
中土佐町	26	21	13	253	50	3	—	340	13	334,973	292,983	X	—	X	
佐川町	29	18	26	137	189	10	—	380	14	534,769	485,911	X	—	X	
越知町	17	7	19	200	32	3	—	261	1	331,792	309,189	X	—	X	
橋原町	21	8	20	147	68	2	4	241	8	395,708	349,280	18,066	—	28,362	
日高村	25	4	38	468	26	16	15	537	9	1,134,607	1,032,664	78,813	—	23,130	
津野町	22	17	10	150	61	—	—	238	2	233,385	200,950	X	—	X	
四万十町	64	27	55	422	166	5	—	675	15	981,475	X	20,433	—	X	
大月町	11	10	9	9	6	—	—	34	2	30,658	29,428	15	—	1,215	
三原村	11	9	2	13	14	1	—	39	1	15,330	8,989	X	—	X	
黒潮町	48	35	31	244	71	—	—	381	13	403,272	344,614	51,869	—	6,789	

# 高 知 県 の

	人 口						世 帯 数
	総 数	男	女	15歳未満	15～64歳	65歳以上	
平成 27 年(度)	* 728 276	* 342 672	* 385 604	* 84 728	* 404 527	* 239 021	* 319 011
28	720 907	339 274	381 633	82 865	396 254	241 788	318 939
29	713 465	335 998	377 467	81 058	388 503	243 904	318 753
30	705 880	332 650	373 230	79 454	381 483	244 943	318 488
令和 元	697 674	328 988	368 686	77 730	374 616	245 328	318 030
令和 元 . 7	699 161	329 691	369 470	78 156	375 932	245 073	318 199
8	698 617	329 461	369 156	78 005	375 520	245 092	318 215
9	698 121	329 227	368 894	77 871	375 078	245 172	318 004
10	697 674	328 988	368 686	77 730	374 616	245 328	318 030
11	697 277	328 863	368 414	77 627	374 307	245 343	318 076
12	696 725	328 577	368 148	77 463	373 860	245 402	317 881
令和 2 . 1	696 293	328 381	367 912	77 330	373 390	245 573	317 663
2	695 405	327 966	367 439	77 181	372 656	245 568	317 344
3	694 794	327 695	367 099	77 101	372 105	245 588	317 056
4	691 989	326 206	365 783	76 812	369 507	245 670	316 577
5	691 990	326 330	365 660	76 756	369 529	245 705	317 845
6	691 602	326 169	365 433	76 583	369 266	245 753	317 795
7	<b>691 080</b>	<b>325 948</b>	<b>365 132</b>	<b>76 445</b>	<b>368 964</b>	<b>245 671</b>	<b>317 862</b>
備 考	年の時系列は各年10月1日現在、月の時系列は各月1日現在の推計値(平成27年国勢調査確定値基準)。 但し、* が付与されている数値は、国勢調査の結果。						
資 料 出 所	高 知 県 統 計 分 析 課						
関連ページ	22～31						

	物 価	賃 金		労 働			
	2) 消費者物価 指数(高知市)	調査産業計 平均賃金	3) 賃 金 指 数		3) 調査産業計 雇用指数	有 効 求 人 倍 率	就 職 率
			名 目	実 質			
平成 26 年(度)		円				倍	%
27	98.9	295 001	95.7	97.0	100.6	0.84	35.4
28	100.0	300 281	100.0	100.0	100.0	0.98	35.9
29	99.9	294 241	98.1	98.2	102.0	1.13	37.3
30	100.5	301 653	100.4	99.6	104.2	1.20	36.9
令和 元 . 7	101.0	268 851	89.5	88.3	105.8	1.27	37.5
8	101.3	276 226	92.1	90.4	106.9	1.31	32.6
9	101.3	231 389	77.1	75.7	105.5	1.29	33.8
10	101.7	228 378	76.1	74.4	106.0	1.30	36.1
11	101.8	231 121	77.0	75.1	105.6	1.28	35.7
12	101.9	244 614	81.5	79.4	106.6	1.28	37.7
令和 2 . 1	101.9	468 096	156.0	151.9	106.5	1.27	38.6
2	101.5	247 306	82.4	80.6	106.2	1.24	24.4
3	101.3	226 797	75.6	74.1	106.1	1.19	28.8
4	101.3	233 617	77.9	76.4	105.0	1.18	54.1
5	101.0	r)234 572	r)78.2	r)76.9	r)105.9	1.07	31.4
6	101.0	p)233 481	p)77.8	p)76.5	p)104.6	0.95	33.3
7	101.0	...	...	...	...	0.92	33.1
7	...	...	...	...	...	...	...
備 考	総合指数	「毎月勤労統計調査」(事業所規模5人以上)			季節調整値 (年度平均は実数)		
資 料 出 所	総務省統計局	高知県統計分析課			高知労働局 職業安定課		
関連ページ	36～43	48～63			64		

# 主 要 指 標

指数：1)、2)、3) 平成27年=100

商 業 工 業				電 力 需 要	国 内 銀 行 の 預 貸 金 合 計		
1) 鉱工業生産指数			大型小売店 販売状況	高圧・低圧 総 計	預 金 残 高	貸 出 残 高	
総 合	鉱 業	製 造 工 業					
			百万円	千kWh	百万円	百万円	
100.0	100.0	100.0	71 971	…	2 590 566	1 515 326	平成 27 年(度)
100.9	94.5	101.1	71 527	4 288 586	2 628 211	1 528 837	28
104.2	95.7	104.4	70 599	4 352 507	2 689 032	1 524 488	29
103.1	97.2	103.3	70 779	4 144 156	2 705 262	1 560 793	30
99.8	94.1	99.9	69 738	4 041 826	2 717 143	1 575 053	令和 元
106.1	96.4	106.4	5 736	340 984	2 709 680	1 548 421	令和 元 . 7
111.5	95.5	111.7	5 919	376 852	2 733 437	1 556 784	8
96.3	90.7	96.6	5 857	350 384	2 688 277	1 541 117	9
93.6	92.3	93.4	5 296	328 671	2 666 165	1 532 866	10
97.0	95.5	97.1	5 691	300 844	2 695 899	1 540 651	11
96.7	99.0	96.5	7 636	327 898	2 714 199	1 546 008	12
99.7	82.4	100.1	5 837	391 748	2 674 882	1 544 683	令和 2 . 1
98.8	96.5	98.9	5 265	345 993	2 727 444	1 560 429	2
91.6	100.2	91.5	5 924	340 429	2 717 143	1 575 053	3
99.1	94.2	99.2	5 037	<b>306 359</b>	2 778 293	1 584 544	4
<b>84.7</b>	<b>66.8</b>	<b>85.2</b>	5 686	…	2 913 549	1 632 401	5
…	…	…	<b>6 125</b>	…	<b>2 946 341</b>	<b>1 639 807</b>	6
…	…	…	…	…	…	…	7

季節調整済指数(年平均は原指数)		四国電力のデータが公表されなくなった為変更	年別は年度末(3月末)残高 国内銀行=都銀・地銀・信託・第2地方銀行協会加盟行	備 考
高 知 県 統 計 分 析 課	四国経済産業局	資源エネルギー庁	日本銀行 高知支店	資 料 出 所
44~47	65	65	66	関 連 ペ ー ジ

青果物の卸売数量及び価格				自 動 車 保有台数	交 通 事 故				
野 菜 計		果 実 計			総 数	件 数	死 傷 者		
数 量	価 格	数 量	価 格	総 数			総 数	死 者	
t	1kg当たり円	t	1kg当たり円	台	件	人	人	人	
37 928	241	16 145	343	560 502	2 690	3 043	41	3 002	
37 486	267	15 085	378	560 414	2 391	2 762	30	2 732	
36 083	283	14 907	398	561 611	2 193	2 489	42	2 447	
36 793	271	14 030	402	562 696	1 790	2 029	29	2 000	
35 246	264	12 788	404	562 916	1 613	1 820	29	1 791	
2 628	250	832	477	566 898	136	154	4	150	
2 842	267	944	475	567 450	121	139	4	135	
2 949	255	868	414	557 449	100	108	3	105	
3 318	226	1 042	362	556 564	146	168	6	162	
3 133	243	1 071	328	556 716	134	150	3	147	
3 017	268	1 471	409	556 547	162	171	1	170	
2 387	267	959	341	556 236	114	128	4	124	
2 727	241	1 331	325	556 209	118	132	1	131	
3 000	246	1 137	318	551 280	112	126	2	124	
3 152	280	818	425	551 964	79	83	3	80	
3 276	263	708	439	552 039	82	89	4	85	
<b>3 022</b>	<b>282</b>	<b>728</b>	<b>466</b>	<b>552 933</b>	<b>93</b>	<b>104</b>	<b>2</b>	<b>102</b>	
…	…	…	…	…	<b>97</b>	<b>116</b>	<b>2</b>	<b>114</b>	

高知市中央卸売市場	年は年度末台数		備 考
高知市卸売市場 市場課	高知運輸支局	高知県警察本部交通企画課	資 料 出 所
68	69	69	関 連 ペ ー ジ

## 高知県の推計人口 月報 (令和2年7月1日現在)

### <人口>

	691,080	人	(男	325,948	人、	女	365,132	人)
・前月差	△ 522	人	(男	△ 221	人、	女	△ 301	人)
・前年同月差	△ 8,081	人	(男	△ 3,743	人、	女	△ 4,338	人)

### 令和2年6月中の人口動態は522人の減少

#### ○自然増減(出生と死亡の差)

6月中の出生数から死亡数を引いた自然増減は、400人の減少となった。

	出生数	死亡数	自然増減
男	162	354	△ 192
女	169	377	△ 208
総数	331	731	△ 400

#### 自然増減の推移(人)

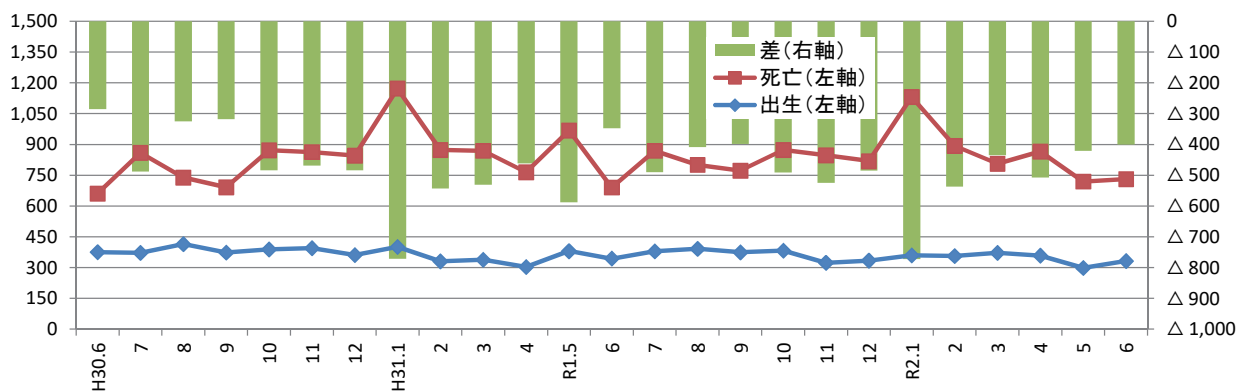

#### ○社会増減(転入と転出の差)

6月中の転入から転出を引いた社会増減は、122人の減少となった。

転入 ①=②+③	転入者		転出 ④=⑤+⑥	転出者		社会増減 ⑦=①-④	うち「転入者-転出者」 ⑧=②-⑤
	②	記載その他 ③		⑤	削除その他 ⑥		
1,293 人	1,272 人	21 人	1,415 人	1,397 人	18 人	△ 122 人	△ 125 人

※転入及び転出には、県外だけでなく県内市町村間の移動も含む。

[うち、男: △29人  
女: △93人]

#### 社会増減(⑧転入者-転出者)の推移(人)

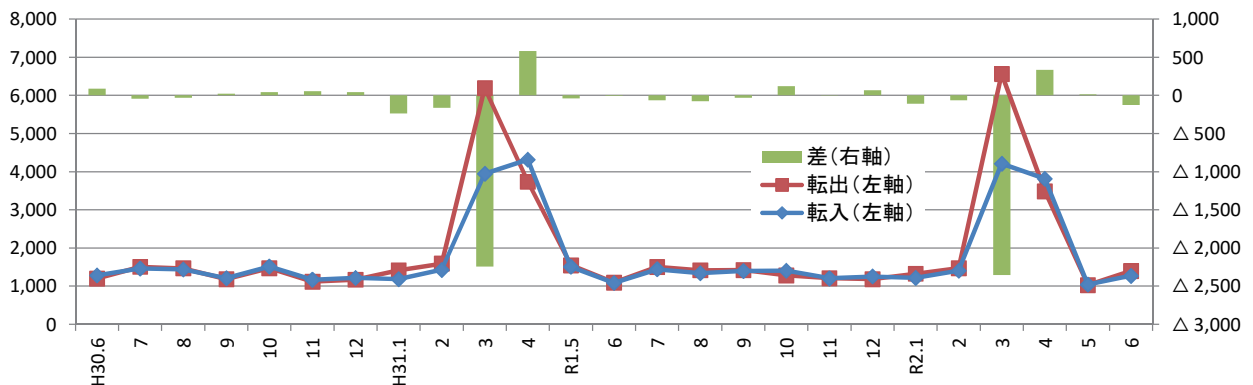

〈参考：高知県の推計人口及び世帯数の推移〉

単位：人、世帯

年 月	総 数	男	女	世帯数
平成 19年	790,576	372,322	418,254	—
20年	782,626	368,095	414,531	—
21年	776,277	365,108	411,169	—
22年	* 764,456 *	359,134 *	405,322 *	321,909
23年	756,390	355,136	401,254	322,052
24年	749,460	351,885	397,575	321,195
25年	742,481	348,861	393,620	320,444
26年	735,125	345,559	389,566	319,555
27年	* 728,276 *	342,672 *	385,604 *	319,011
28年	720,907	339,274	381,633	318,939
29年	713,465	335,998	377,467	318,753
30年	705,880	332,650	373,230	318,488
令和 元年	697,674	328,988	368,686	318,030
平成30年 7月	707,095	333,126	373,969	318,603
8月	706,555	332,925	373,630	318,580
9月	706,177	332,747	373,430	318,497
10月	705,880	332,650	373,230	318,488
11月	705,430	332,501	372,929	318,509
12月	704,990	332,311	372,679	318,346
平成31年 1月	704,546	332,132	372,414	318,198
2月	703,534	331,616	371,918	317,841
3月	702,827	331,357	371,470	317,531
4月	700,059	329,929	370,130	316,926
令和元年 5月	700,154	330,125	370,029	318,265
6月	699,522	329,896	369,626	318,264
7月	699,161	329,691	369,470	318,199
8月	698,617	329,461	369,156	318,215
9月	698,121	329,227	368,894	318,004
10月	697,674	328,988	368,686	318,030
11月	697,277	328,863	368,414	318,076
12月	696,725	328,577	368,148	317,881
令和 2年 1月	696,293	328,381	367,912	317,663
2月	695,405	327,966	367,439	317,344
3月	694,794	327,695	367,099	317,056
4月	691,989	326,206	365,783	316,577
5月	691,990	326,330	365,660	317,845
6月	691,602	326,169	365,433	317,795
7月	691,080	325,948	365,132	317,862

(注 1) \*が付与された数値は国勢調査の結果です。年の時系列は各年10月1日現在(18～21年は10月31日現在)、月の時系列は各月1日現在の推計値です。

(注 2) 平成18年から平成21年までの人口は住民基本台帳人口による調査結果です。

(注 3) 人口及び世帯数は、国勢調査結果(平成22年11月から平成27年9月までは平成22年確定値、平成27年11月以降は平成27年確定値)を基礎とし、これに毎月の住民基本台帳等の増減数を加算した推計値です。



<年齢別(3区分)人口>

単位:人

	総数	男	女	15歳未満			15～64歳			65歳以上		
				総数	男	女	総数	男	女	総数	男	女
県計	691,080	325,948	365,132	76,445	39,088	37,357	368,964	183,734	185,230	245,671	103,126	142,545
市計	570,503	268,707	301,796	65,372	33,378	31,994	314,111	155,582	158,529	191,020	79,747	111,273
郡計	120,577	57,241	63,336	11,073	5,710	5,363	54,853	28,152	26,701	54,651	23,379	31,272
高知市	326,789	152,209	174,580	39,262	20,064	19,198	189,109	91,627	97,482	98,418	40,518	57,900
室戸市	11,716	5,612	6,104	820	421	399	4,777	2,545	2,232	6,119	2,646	3,473
安芸市	16,231	7,749	8,482	1,520	772	748	7,942	4,069	3,873	6,769	2,908	3,861
南国市	46,754	22,196	24,558	5,775	2,941	2,834	26,038	12,998	13,040	14,941	6,257	8,684
土佐市	25,680	12,465	13,215	2,798	1,482	1,316	13,304	6,880	6,424	9,578	4,103	5,475
須崎市	20,686	10,158	10,528	1,940	978	962	10,275	5,527	4,748	8,471	3,653	4,818
宿毛市	19,252	8,931	10,321	2,094	1,032	1,062	9,495	4,721	4,774	7,663	3,178	4,485
土佐清水市	12,083	5,620	6,463	870	437	433	4,931	2,420	2,511	6,282	2,763	3,519
四万十市	32,742	15,443	17,299	3,699	1,874	1,825	16,869	8,434	8,435	12,174	5,135	7,039
香南市	32,086	15,470	16,616	3,973	2,048	1,925	17,664	8,997	8,667	10,449	4,425	6,024
香美市	26,484	12,854	13,630	2,621	1,329	1,292	13,707	7,364	6,343	10,156	4,161	5,995
安芸郡	15,699	7,448	8,251	1,428	722	706	7,206	3,782	3,424	7,065	2,944	4,121
東洋町	2,169	1,077	1,092	139	70	69	919	517	402	1,111	490	621
奈半利町	3,045	1,393	1,652	254	135	119	1,340	667	673	1,451	591	860
田野町	2,522	1,179	1,343	235	112	123	1,197	620	577	1,090	447	643
安田町	2,421	1,167	1,254	213	115	98	1,085	573	512	1,123	479	644
北川村	1,141	542	599	105	51	54	527	278	249	509	213	296
馬路村	725	362	363	82	37	45	347	191	156	296	134	162
芸西村	3,676	1,728	1,948	400	202	198	1,791	936	855	1,485	590	895
長岡郡	6,589	3,116	3,473	472	233	239	2,664	1,457	1,207	3,453	1,426	2,027
本山町	3,391	1,594	1,797	300	140	160	1,522	818	704	1,569	636	933
大豊町	3,198	1,522	1,676	172	93	79	1,142	639	503	1,884	790	1,094
土佐郡	4,073	1,965	2,108	404	213	191	1,782	947	835	1,887	805	1,082
土佐町	3,711	1,783	1,928	356	188	168	1,622	859	763	1,733	736	997
大川村	362	182	180	48	25	23	160	88	72	154	69	85
吾川郡	25,627	12,192	13,435	2,351	1,240	1,111	12,225	6,135	6,090	11,051	4,817	6,234
いの町	20,909	9,914	10,995	2,018	1,054	964	10,512	5,197	5,315	8,379	3,663	4,716
仁淀川町	4,718	2,278	2,440	333	186	147	1,713	938	775	2,672	1,154	1,518
高岡郡	52,615	24,800	27,815	5,108	2,614	2,494	23,858	12,064	11,794	23,649	10,122	13,527
中土佐町	6,018	2,772	3,246	530	248	282	2,589	1,280	1,309	2,899	1,244	1,655
佐川町	12,282	5,761	6,521	1,360	695	665	5,865	2,882	2,983	5,057	2,184	2,873
越知町	5,180	2,382	2,798	403	204	199	2,277	1,150	1,127	2,500	1,028	1,472
橋原町	3,372	1,653	1,719	333	165	168	1,517	816	701	1,522	672	850
日高村	4,751	2,221	2,530	451	241	210	2,240	1,106	1,134	2,060	874	1,186
津野町	5,281	2,509	2,772	551	285	266	2,337	1,183	1,154	2,393	1,041	1,352
四万十町	15,731	7,502	8,229	1,480	776	704	7,033	3,647	3,386	7,218	3,079	4,139
幡多郡	15,974	7,720	8,254	1,310	688	622	7,118	3,767	3,351	7,546	3,265	4,281
大月町	4,388	2,134	2,254	309	159	150	1,889	992	897	2,190	983	1,207
三原村	1,389	668	721	97	58	39	605	334	271	687	276	411
黒潮町	10,197	4,918	5,279	904	471	433	4,624	2,441	2,183	4,669	2,006	2,663

※推計人口は、平成27年国勢調査結果を基礎数値とし、住民基本台帳ネットワークシステムの人口(速報値)を使用して計算しています。

<年齢別(3区分)人口割合>

単位: % 単位: 世帯

	15歳未満			15～64歳			65歳以上			推計世帯数
	総数	男	女	総数	男	女	総数	男	女	
県計	11.1	12.0	10.2	53.4	56.4	50.7	35.5	31.6	39.0	317,862
市計	11.5	12.4	10.6	55.1	57.9	52.5	33.5	29.7	36.9	262,888
郡計	9.2	10.0	8.5	45.5	49.2	42.2	45.3	40.8	49.4	54,974
高知市	12.0	13.2	11.0	57.9	60.2	55.8	30.1	26.6	33.2	155,118
室戸市	7.0	7.5	6.5	40.8	45.3	36.6	52.2	47.1	56.9	5,961
安芸市	9.4	10.0	8.8	48.9	52.5	45.7	41.7	37.5	45.5	7,277
南国市	12.4	13.3	11.5	55.7	58.6	53.1	32.0	28.2	35.4	19,847
土佐市	10.9	11.9	10.0	51.8	55.2	48.6	37.3	32.9	41.4	10,469
須崎市	9.4	9.6	9.1	49.7	54.4	45.1	41.0	36.0	45.8	8,810
宿毛市	10.9	11.6	10.3	49.3	52.9	46.3	39.8	35.6	43.5	8,798
土佐清水市	7.2	7.8	6.7	40.8	43.1	38.9	52.0	49.2	54.4	6,134
四万十市	11.3	12.1	10.5	51.5	54.6	48.8	37.2	33.3	40.7	14,973
香南市	12.4	13.2	11.6	55.1	58.2	52.2	32.6	28.6	36.3	13,392
香美市	9.9	10.3	9.5	51.8	57.3	46.5	38.3	32.4	44.0	12,109
安芸郡	9.1	9.7	8.6	45.9	50.8	41.5	45.0	39.5	49.9	7,349
東洋町	6.4	6.5	6.3	42.4	48.0	36.8	51.2	45.5	56.9	1,253
奈半利町	8.3	9.7	7.2	44.0	47.9	40.7	47.7	42.4	52.1	1,389
田野町	9.3	9.5	9.2	47.5	52.6	43.0	43.2	37.9	47.9	1,172
安田町	8.8	9.9	7.8	44.8	49.1	40.8	46.4	41.0	51.4	1,120
北川村	9.2	9.4	9.0	46.2	51.3	41.6	44.6	39.3	49.4	544
馬路村	11.3	10.2	12.4	47.9	52.8	43.0	40.8	37.0	44.6	365
芸西村	10.9	11.7	10.2	48.7	54.2	43.9	40.4	34.1	45.9	1,506
長岡郡	7.2	7.5	6.9	40.4	46.8	34.8	52.4	45.8	58.4	3,395
本山町	8.8	8.8	8.9	44.9	51.3	39.2	46.3	39.9	51.9	1,722
大豊町	5.4	6.1	4.7	35.7	42.0	30.0	58.9	51.9	65.3	1,673
土佐郡	9.9	10.8	9.1	43.8	48.2	39.6	46.3	41.0	51.3	1,842
土佐町	9.6	10.5	8.7	43.7	48.2	39.6	46.7	41.3	51.7	1,639
大川村	13.3	13.7	12.8	44.2	48.4	40.0	42.5	37.9	47.2	203
吾川郡	9.2	10.2	8.3	47.7	50.3	45.3	43.1	39.5	46.4	11,426
いの町	9.7	10.6	8.8	50.3	52.4	48.3	40.1	36.9	42.9	8,942
仁淀川町	7.1	8.2	6.0	36.3	41.2	31.8	56.6	50.7	62.2	2,484
高岡郡	9.7	10.5	9.0	45.3	48.6	42.4	44.9	40.8	48.6	23,326
中土佐町	8.8	8.9	8.7	43.0	46.2	40.3	48.2	44.9	51.0	2,766
佐川町	11.1	12.1	10.2	47.8	50.0	45.7	41.2	37.9	44.1	5,193
越知町	7.8	8.6	7.1	44.0	48.3	40.3	48.3	43.2	52.6	2,373
橋原町	9.9	10.0	9.8	45.0	49.4	40.8	45.1	40.7	49.4	1,542
日高村	9.5	10.9	8.3	47.1	49.8	44.8	43.4	39.4	46.9	1,995
津野町	10.4	11.4	9.6	44.3	47.2	41.6	45.3	41.5	48.8	2,261
四万十町	9.4	10.3	8.6	44.7	48.6	41.1	45.9	41.0	50.3	7,196
幡多郡	8.2	8.9	7.5	44.6	48.8	40.6	47.2	42.3	51.9	7,636
大月町	7.0	7.5	6.7	43.0	46.5	39.8	49.9	46.1	53.5	2,206
三原村	7.0	8.7	5.4	43.6	50.0	37.6	49.5	41.3	57.0	683
黒潮町	8.9	9.6	8.2	45.3	49.6	41.4	45.8	40.8	50.4	4,747

※世帯数は、平成27年国勢調査結果を基礎数値とし、各市町村の住民基本台帳システムによる数値から計算しています。  
 ※年齢(3区分)別割合の合計は、各区分の割合を算出するにあたり、小数第2位を四捨五入していることから、必ずしも100%とはなりません。

<年齢別(5歳階級)人口>

	0 ~ 4 歳			5 ~ 9 歳			10 ~ 14 歳			15 ~ 19 歳		
	総数	男	女	総数	男	女	総数	男	女	総数	男	女
県計	22,342	11,344	10,998	25,863	13,193	12,670	28,240	14,551	13,689	30,183	15,636	14,547
市計	19,258	9,766	9,492	22,045	11,228	10,817	24,069	12,384	11,685	26,616	13,812	12,804
郡計	3,084	1,578	1,506	3,818	1,965	1,853	4,171	2,167	2,004	3,567	1,824	1,743
高知市	11,682	5,916	5,766	13,270	6,760	6,510	14,310	7,388	6,922	15,915	7,887	8,028
室戸市	208	105	103	275	142	133	337	174	163	190	116	74
安芸市	384	201	183	505	246	259	631	325	306	519	282	237
南国市	1,795	893	902	1,928	997	931	2,052	1,051	1,001	2,536	1,393	1,143
土佐市	835	446	389	906	463	443	1,057	573	484	1,201	670	531
須崎市	503	246	257	635	300	335	802	432	370	1,074	633	441
宿毛市	593	306	287	704	349	355	797	377	420	551	280	271
土佐清水市	195	95	100	298	158	140	377	184	193	224	110	114
四万十市	1,157	582	575	1,238	637	601	1,304	655	649	1,266	615	651
香南市	1,147	585	562	1,386	720	666	1,440	743	697	1,556	822	734
香美市	759	391	368	900	456	444	962	482	480	1,584	1,004	580
安芸郡	413	212	201	497	247	250	518	263	255	378	198	180
東洋町	38	24	14	38	14	24	63	32	31	36	24	12
奈半利町	72	31	41	87	50	37	95	54	41	90	40	50
田野町	86	40	46	88	35	53	61	37	24	53	26	27
安田町	67	38	29	83	52	31	63	25	38	42	23	19
北川村	23	13	10	32	14	18	50	24	26	34	18	16
馬路村	16	7	9	32	13	19	34	17	17	1	5	△ 4
芸西村	111	59	52	137	69	68	152	74	78	122	62	60
長岡郡	142	67	75	172	83	89	158	83	75	135	62	73
本山町	86	37	49	114	52	62	100	51	49	94	45	49
大豊町	56	30	26	58	31	27	58	32	26	41	17	24
土佐郡	120	66	54	150	73	77	134	74	60	110	58	52
土佐町	104	59	45	140	67	73	112	62	50	104	55	49
大川村	16	7	9	10	6	4	22	12	10	6	3	3
吾川郡	675	355	320	764	424	340	912	461	451	830	446	384
いの町	570	294	276	652	357	295	796	403	393	760	405	355
仁淀川町	105	61	44	112	67	45	116	58	58	70	41	29
高岡郡	1,384	709	675	1,795	899	896	1,929	1,006	923	1,744	846	898
中土佐町	130	63	67	192	93	99	208	92	116	155	66	89
佐川町	336	164	172	490	254	236	534	277	257	533	253	280
越知町	108	59	49	134	64	70	161	81	80	151	74	77
橋原町	103	49	54	119	56	63	111	60	51	150	92	58
日高村	143	81	62	147	77	70	161	83	78	208	103	105
津野町	134	67	67	197	102	95	220	116	104	155	69	86
四万十町	430	226	204	516	253	263	534	297	237	392	189	203
幡多郡	350	169	181	440	239	201	520	280	240	370	214	156
大月町	55	26	29	105	52	53	149	81	68	87	45	42
三原村	25	15	10	47	27	20	25	16	9	30	22	8
黒潮町	270	128	142	288	160	128	346	183	163	253	147	106

※推計人口は、平成27年国勢調査結果を基礎数値とし、住民基本台帳ネットワークシステムの人口(速報値)を使用して計算し

単位:人

20～24歳			25～29歳			30～34歳			35～39歳			
総数	男	女	総数	男	女	総数	男	女	総数	男	女	
24,541	12,904	11,637	25,114	12,838	12,276	29,235	14,567	14,668	35,839	17,739	18,100	県計
22,123	11,496	10,627	21,894	11,095	10,799	25,268	12,519	12,749	30,708	15,060	15,648	市計
2,418	1,408	1,010	3,220	1,743	1,477	3,967	2,048	1,919	5,131	2,679	2,452	郡計
13,777	6,734	7,043	13,710	6,744	6,966	15,339	7,434	7,905	18,556	8,900	9,656	高知市
107	53	54	263	155	108	342	190	152	430	251	179	室戸市
379	212	167	532	285	247	572	279	293	730	375	355	安芸市
2,151	1,165	986	1,868	961	907	2,201	1,079	1,122	2,561	1,238	1,323	南国市
866	451	415	883	457	426	1,105	616	489	1,396	699	697	土佐市
595	357	238	656	417	239	855	471	384	941	514	427	須崎市
387	211	176	556	269	287	684	372	312	971	480	491	宿毛市
110	51	59	228	128	100	318	157	161	435	206	229	土佐清水市
756	376	380	1,077	536	541	1,391	678	713	1,738	886	852	四万十市
1,335	776	559	1,254	668	586	1,482	748	734	1,766	923	843	香南市
1,660	1,110	550	867	475	392	979	495	484	1,184	588	596	香美市
363	221	142	506	282	224	501	276	225	683	364	319	安芸郡
52	37	15	42	29	13	51	35	16	75	43	32	東洋町
68	45	23	85	40	45	93	53	40	122	67	55	奈半利町
57	30	27	89	48	41	108	66	42	115	59	56	田野町
49	33	16	95	58	37	43	18	25	95	52	43	安田町
17	6	11	44	31	13	42	19	23	55	22	33	北川村
14	8	6	34	19	15	33	20	13	39	21	18	馬路村
106	62	44	117	57	60	131	65	66	182	100	82	芸西村
129	92	37	147	79	68	199	105	94	249	129	120	長岡郡
102	65	37	93	47	46	128	69	59	144	73	71	本山町
27	27	0	54	32	22	71	36	35	105	56	49	大豊町
73	44	29	118	65	53	140	67	73	174	96	78	土佐郡
66	42	24	98	52	46	122	58	64	158	87	71	土佐町
7	2	5	20	13	7	18	9	9	16	9	7	大川村
508	248	260	728	368	360	853	424	429	1,130	602	528	吾川郡
452	222	230	636	316	320	719	345	374	983	522	461	いの町
56	26	30	92	52	40	134	79	55	147	80	67	仁淀川町
1,056	588	468	1,302	689	613	1,845	950	895	2,292	1,165	1,127	高岡郡
103	66	37	106	51	55	184	98	86	220	110	110	中土佐町
260	146	114	319	166	153	445	208	237	584	272	312	佐川町
98	48	50	133	73	60	183	92	91	215	107	108	越知町
95	59	36	96	48	48	122	64	58	147	80	67	禰原町
128	56	72	135	75	60	136	74	62	227	115	112	日高村
79	45	34	104	65	39	173	88	85	256	130	126	津野町
293	168	125	409	211	198	602	326	276	643	351	292	四万十町
289	215	74	419	260	159	429	226	203	603	323	280	幡多郡
72	53	19	108	61	47	115	67	48	147	83	64	大月町
18	11	7	41	28	13	43	15	28	58	37	21	三原村
199	151	48	270	171	99	271	144	127	398	203	195	黒潮町

ています。

<年齢別(5歳階級)人口>

	40～44歳			45～49歳			50～54歳			55～59歳		
	総数	男	女	総数	男	女	総数	男	女	総数	男	女
県計	43,119	21,659	21,460	49,639	24,785	24,854	42,000	20,290	21,710	43,099	20,925	22,174
市計	37,161	18,543	18,618	42,629	21,176	21,453	35,644	17,124	18,520	35,398	17,108	18,290
郡計	5,958	3,116	2,842	7,010	3,609	3,401	6,356	3,166	3,190	7,701	3,817	3,884
高知市	22,494	10,976	11,518	26,241	12,848	13,393	21,743	10,252	11,491	21,053	10,157	10,896
室戸市	466	237	229	637	326	311	669	362	307	798	406	392
安芸市	913	496	417	1,084	545	539	972	475	497	1,096	576	520
南国市	3,120	1,571	1,549	3,417	1,673	1,744	2,670	1,278	1,392	2,686	1,277	1,409
土佐市	1,508	823	685	1,760	928	832	1,484	754	730	1,435	688	747
須崎市	1,032	544	488	1,229	646	583	1,202	610	592	1,221	612	609
宿毛市	1,208	622	586	1,292	647	645	1,132	542	590	1,251	595	656
土佐清水市	572	292	280	727	380	347	673	335	338	702	335	367
四万十市	2,109	1,114	995	2,340	1,174	1,166	1,928	965	963	1,938	946	992
香南市	2,212	1,102	1,110	2,343	1,195	1,148	1,933	954	979	1,810	838	972
香美市	1,527	766	761	1,559	814	745	1,238	597	641	1,408	678	730
安芸郡	784	426	358	882	440	442	833	426	407	1,063	534	529
東洋町	108	57	51	107	54	53	118	66	52	157	77	80
奈半利町	141	71	70	141	65	76	148	68	80	202	96	106
田野町	124	71	53	125	63	62	136	71	65	195	91	104
安田町	123	69	54	138	67	71	127	66	61	176	83	93
北川村	55	32	23	60	34	26	62	33	29	65	36	29
馬路村	26	17	9	45	18	27	35	16	19	60	38	22
芸西村	207	109	98	266	139	127	207	106	101	208	113	95
長岡郡	250	148	102	331	186	145	312	167	145	408	228	180
本山町	155	95	60	216	121	95	184	86	98	202	123	79
大豊町	95	53	42	115	65	50	128	81	47	206	105	101
土佐郡	200	102	98	200	112	88	203	101	102	265	144	121
土佐町	183	93	90	192	106	86	189	95	94	235	128	107
大川村	17	9	8	8	6	2	14	6	8	30	16	14
吾川郡	1,299	670	629	1,562	820	742	1,422	682	740	1,730	810	920
いの町	1,098	560	538	1,340	688	652	1,220	570	650	1,486	686	800
仁淀川町	201	110	91	222	132	90	202	112	90	244	124	120
高岡郡	2,599	1,343	1,256	3,052	1,551	1,501	2,784	1,382	1,402	3,186	1,572	1,614
中土佐町	301	153	148	363	182	181	357	180	177	332	165	167
佐川町	652	339	313	726	365	361	686	318	368	759	362	397
越知町	232	113	119	285	160	125	274	138	136	303	151	152
橋原町	148	78	70	190	100	90	143	72	71	176	100	76
日高村	239	119	120	279	139	140	263	117	146	285	144	141
津野町	263	144	119	329	161	168	256	137	119	319	146	173
四万十町	764	397	367	880	444	436	805	420	385	1,012	504	508
幡多郡	826	427	399	983	500	483	802	408	394	1,049	529	520
大月町	209	107	102	263	129	134	199	104	95	291	143	148
三原村	64	32	32	79	41	38	63	34	29	91	50	41
黒潮町	553	288	265	641	330	311	540	270	270	667	336	331

※推計人口は、平成27年国勢調査結果を基礎数値とし、住民基本台帳ネットワークシステムの人口(速報値)を使用して計算し

単位:人

60～64歳			65～69歳			70～74歳			75～79歳			
総数	男	女	総数	男	女	総数	男	女	総数	男	女	
46,195	22,391	23,804	53,469	25,734	27,735	60,289	28,535	31,754	45,365	19,683	25,682	県計
36,670	17,649	19,021	42,166	20,027	22,139	48,077	22,567	25,510	35,815	15,552	20,263	市計
9,525	4,742	4,783	11,303	5,707	5,596	12,212	5,968	6,244	9,550	4,131	5,419	郡計
20,281	9,695	10,586	22,254	10,434	11,820	25,210	11,674	13,536	18,725	8,014	10,711	高知市
875	449	426	1,266	589	677	1,613	749	864	1,197	529	668	室戸市
1,145	544	601	1,436	706	730	1,692	780	912	1,210	555	655	安芸市
2,828	1,363	1,465	3,318	1,601	1,717	3,777	1,827	1,950	2,722	1,143	1,579	南国市
1,666	794	872	2,036	976	1,060	2,445	1,184	1,261	1,884	815	1,069	土佐市
1,470	723	747	1,809	915	894	1,924	914	1,010	1,663	756	907	須崎市
1,463	703	760	1,803	826	977	1,885	900	985	1,263	561	702	宿毛市
942	426	516	1,245	648	597	1,524	717	807	1,214	571	643	土佐清水市
2,326	1,144	1,182	2,713	1,306	1,407	2,979	1,432	1,547	2,027	884	1,143	四万十市
1,973	971	1,002	2,247	1,055	1,192	2,704	1,292	1,412	2,012	895	1,117	香南市
1,701	837	864	2,039	971	1,068	2,324	1,098	1,226	1,898	829	1,069	香美市
1,213	615	598	1,421	700	721	1,569	729	840	1,291	548	743	安芸郡
173	95	78	252	127	125	254	120	134	221	102	119	東洋町
250	122	128	292	145	147	307	134	173	231	113	118	奈半利町
195	95	100	216	114	102	239	117	122	186	77	109	田野町
197	104	93	216	103	113	234	114	120	206	96	110	安田町
93	47	46	93	47	46	120	57	63	86	35	51	北川村
60	29	31	53	29	24	59	27	32	74	22	52	馬路村
245	123	122	299	135	164	356	160	196	287	103	184	芸西村
504	261	243	640	334	306	682	337	345	595	233	362	長岡郡
204	94	110	287	152	135	315	146	169	263	119	144	本山町
300	167	133	353	182	171	367	191	176	332	114	218	大豊町
299	158	141	343	179	164	363	175	188	290	131	159	土佐郡
275	143	132	313	163	150	333	153	180	268	124	144	土佐町
24	15	9	30	16	14	30	22	8	22	7	15	大川村
2,163	1,065	1,098	2,369	1,221	1,148	2,614	1,285	1,329	1,979	852	1,127	吾川郡
1,818	883	935	1,903	963	940	2,095	1,013	1,082	1,482	651	831	いの町
345	182	163	466	258	208	519	272	247	497	201	296	仁淀川町
3,998	1,978	2,020	4,876	2,441	2,435	5,167	2,561	2,606	4,088	1,796	2,292	高岡郡
468	209	259	590	314	276	659	330	329	497	214	283	中土佐町
901	453	448	1,084	522	562	1,167	583	584	861	399	462	佐川町
403	194	209	447	228	219	507	236	271	461	201	260	越知町
250	123	127	328	179	149	314	147	167	247	106	141	禰原町
340	164	176	448	208	240	491	254	237	388	163	225	日高村
403	198	205	489	254	235	493	258	235	415	184	231	津野町
1,233	637	596	1,490	736	754	1,536	753	783	1,219	529	690	四万十町
1,348	665	683	1,654	832	822	1,817	881	936	1,307	571	736	幡多郡
398	200	198	505	276	229	511	254	257	367	162	205	大月町
118	64	54	111	47	64	139	65	74	127	52	75	三原村
832	401	431	1,038	509	529	1,167	562	605	813	357	456	黒潮町

ています。

<年齢別(5歳階級)人口>

単位:人

	80～84歳			85歳以上		
	総数	男	女	総数	男	女
県計	35,645	14,209	21,436	50,903	14,965	35,938
市計	27,203	10,760	16,443	37,759	10,841	26,918
郡計	8,442	3,449	4,993	13,144	4,124	9,020
高知市	13,697	5,307	8,390	18,532	5,089	13,443
室戸市	942	429	513	1,101	350	751
安芸市	1,084	434	650	1,347	433	914
南国市	2,129	859	1,270	2,995	827	2,168
土佐市	1,257	539	718	1,956	589	1,367
須崎市	1,180	475	705	1,895	593	1,302
宿毛市	1,081	422	659	1,631	469	1,162
土佐清水市	1,003	416	587	1,296	411	885
四万十市	1,800	688	1,112	2,655	825	1,830
香南市	1,487	595	892	1,999	588	1,411
香美市	1,543	596	947	2,352	667	1,685
安芸郡	1,147	456	691	1,637	511	1,126
東洋町	163	70	93	221	71	150
奈半利町	242	94	148	379	105	274
田野町	189	55	134	260	84	176
安田町	200	85	115	267	81	186
北川村	80	32	48	130	42	88
馬路村	49	20	29	61	36	25
芸西村	224	100	124	319	92	227
長岡郡	607	233	374	929	289	640
本山町	256	93	163	448	126	322
大豊町	351	140	211	481	163	318
土佐郡	333	151	182	558	169	389
土佐町	314	141	173	505	155	350
大川村	19	10	9	53	14	39
吾川郡	1,684	704	980	2,405	755	1,650
いの町	1,224	513	711	1,675	523	1,152
仁淀川町	460	191	269	730	232	498
高岡郡	3,571	1,444	2,127	5,947	1,880	4,067
中土佐町	436	173	263	717	213	504
佐川町	765	302	463	1,180	378	802
越知町	355	155	200	730	208	522
禰原町	226	93	133	407	147	260
日高村	266	118	148	467	131	336
津野町	372	139	233	624	206	418
四万十町	1,151	464	687	1,822	597	1,225
幡多郡	1,100	461	639	1,668	520	1,148
大月町	319	131	188	488	160	328
三原村	97	34	63	213	78	135
黒潮町	684	296	388	967	282	685

※推計人口は、平成27年国勢調査結果を基礎数値とし、住民基本台帳ネットワークシステムの人口(速報値)を使用して計算しています。

<前月中の人口動態>

単位:人

	自然動態			社会動態							増減総数
	出生者数	死亡者数	自然増減数	転入者数	その他	計	転出者数	その他	計	社会増減数	
県計	331	731	△ 400	1,272	21	1,293	1,397	18	1,415	△ 122	△ 522
市計	290	569	△ 279	1,025	18	1,043	1,102	15	1,117	△ 74	△ 353
郡計	41	162	△ 121	247	3	250	295	3	298	△ 48	△ 169
高知市	182	297	△ 115	476	12	488	582	11	593	△ 105	△ 220
室戸市	1	14	△ 13	12	0	12	28	0	28	△ 16	△ 29
安芸市	4	13	△ 9	30	0	30	21	2	23	7	△ 2
南国市	27	49	△ 22	192	0	192	110	1	111	81	59
土佐市	11	29	△ 18	59	1	60	65	0	65	△ 5	△ 23
須崎市	12	26	△ 14	26	1	27	33	0	33	△ 6	△ 20
宿毛市	8	21	△ 13	27	0	27	43	0	43	△ 16	△ 29
土佐清水市	3	20	△ 17	9	0	9	25	0	25	△ 16	△ 33
四万十市	15	40	△ 25	62	0	62	59	0	59	3	△ 22
香南市	9	31	△ 22	55	1	56	79	0	79	△ 23	△ 45
香美市	18	29	△ 11	77	3	80	57	1	58	22	11
安芸郡	5	22	△ 17	39	0	39	27	1	28	11	△ 6
東洋町	1	8	△ 7	6	0	6	3	1	4	2	△ 5
奈半利町	0	2	△ 2	13	0	13	6	0	6	7	5
田野町	2	1	1	2	0	2	2	0	2	0	1
安田町	1	4	△ 3	2	0	2	10	0	10	△ 8	△ 11
北川村	0	3	△ 3	5	0	5	4	0	4	1	△ 2
馬路村	1	2	△ 1	0	0	0	1	0	1	△ 1	△ 2
芸西村	0	2	△ 2	11	0	11	1	0	1	10	8
長岡郡	1	15	△ 14	12	0	12	14	1	15	△ 3	△ 17
本山町	1	2	△ 1	7	0	7	6	0	6	1	0
大豊町	0	13	△ 13	5	0	5	8	1	9	△ 4	△ 17
土佐郡	2	4	△ 2	1	0	1	9	0	9	△ 8	△ 10
土佐町	2	4	△ 2	0	0	0	7	0	7	△ 7	△ 9
大川村	0	0	0	1	0	1	2	0	2	△ 1	△ 1
吾川郡	8	33	△ 25	81	0	81	75	1	76	5	△ 20
いの町	7	29	△ 22	73	0	73	58	1	59	14	△ 8
仁淀川町	1	4	△ 3	8	0	8	17	0	17	△ 9	△ 12
高岡郡	24	68	△ 44	81	3	84	128	0	128	△ 44	△ 88
中土佐町	4	16	△ 12	7	0	7	19	0	19	△ 12	△ 24
佐川町	7	13	△ 6	21	1	22	29	0	29	△ 7	△ 13
越知町	1	7	△ 6	8	0	8	17	0	17	△ 9	△ 15
橋原町	0	3	△ 3	6	0	6	7	0	7	△ 1	△ 4
日高村	4	3	1	16	1	17	11	0	11	6	7
津野町	0	9	△ 9	7	1	8	6	0	6	2	△ 7
四万十町	8	17	△ 9	16	0	16	39	0	39	△ 23	△ 32
幡多郡	1	20	△ 19	33	0	33	42	0	42	△ 9	△ 28
大月町	0	6	△ 6	12	0	12	13	0	13	△ 1	△ 7
三原村	0	1	△ 1	4	0	4	4	0	4	0	△ 1
黒潮町	1	13	△ 12	17	0	17	25	0	25	△ 8	△ 20



## 高知県金融経済概況

### 【概 論】

高知県の景気は、新型コロナウイルス感染症拡大の影響から、弱い動きが続いている。

前回の概況公表時（7月中旬）以降の県内景気を見ると、労働需給は引き続き弱い動きとなっているほか、雇用者所得に関する下押し圧力も続いている。個人消費・観光は持ち直しや下げ止まりの動きなどがみられているものの、全体としては弱い動きとなっている。公共投資は高水準で推移している。設備投資は横ばい圏内で推移しているものの、非製造業を中心に慎重化の動きがみられており、住宅投資は弱めの動きが続いている。製造業の生産は弱めの動きが続いている。

先行きについては、当面、下押し圧力が強く安定性に乏しい状態が続くと考えられる。今後とも、新型コロナウイルス感染症拡大の帰趨や、それが県内の企業収益、雇用・所得などに与える影響について、注視していく必要がある。

### 【各 論】

#### 1. 需要項目別の動向

公共投資は、高水準で推移している。

発注の動きを示す公共工事請負金額をみると、7月は前年を下回った（20/7月前年比：▲13.5%＜速報値＞）。

設備投資は、横ばい圏内で推移しているものの、非製造業を中心に慎重化の動きがみられている。

2019年度の設備投資額（20/6月短観）は、製造業で過年度の大型投資の反動などから減少し、非製造業で小売を中心に新規出店の抑制がみられたことから、全体でも前年を下回った（全産業前年度比：▲5.9%）。

2020年度の設備投資額は、製造業・非製造業ともに前年度比減少の計画。非製造業では、新型コロナウイルス感染症拡大の影響から、新規投資を手控える動きがみられる（同：▲10.5%）。

この間、企業からみた生産設備や営業用設備（20/6月短観）は、過剰超となっている（生産・営業用設備判断D. I. ＜「過剰」－「不足」＞、20/3月：▲3→20/6月：+5）。

**個人消費**は、持ち直しや下げ止まりの動きがみられるものの、新型コロナウイルス感染症の影響から、弱い動きが続いている。

大型小売店<sup>1</sup>や家電量販店の販売動向をみると、持ち直しの動きが続いているが、そのペースは足もと鈍化している。コンビニエンスストア売上高は、弱い動きとなっている。乗用車新車登録台数（20/6月前年比：▲14.8%）は、減少に歯止めがかかりつつあるが、弱い動きとなっている。旅行取扱高は、きわめて低い水準で推移している。

**観光**は、下げ止まりの兆しもみられるものの、新型コロナウイルス感染症の影響から、弱い動きとなっている。

県内の主要観光施設への入込客数（20/6月前年比：▲50.1%＜速報値＞）、主要旅館・ホテルの宿泊客数（同：▲62.6%）は、ともに前年を相当程度下回っている。

**住宅投資**は、弱めの動きが続いている。

6月の新設住宅着工戸数は、分譲マンションを中心に前年を上回った（20/6月前年比：+19.5%）が、ウエイトの高い持家などは引き続き弱めの動きとなっている。

## 2. 生産

**製造業の生産**は、弱めの動きが続いている。

機械は、自動車関連設備向けを中心に弱めの動きが続いている。食料品は、飲食店向けで先行き需要の不透明さから一段と弱い動きがみられているほか、家庭向けでは増勢が鈍化している。窯業・土石製品、パルプ・紙・紙加工品は、横ばい圏内で推移している。鉄鋼は、減少している。

## 3. 雇用・所得

**労働需給**は、新型コロナウイルス感染症の影響から、弱い動きが続いている。

有効求人倍率は、小幅ながら引き続き低下している（20/6月：0.92倍）。

**雇用者所得**については、引き続き下押し圧力がみられている。

1人当りの現金給与総額（20/5月前年比：▲1.6%＜速報値＞）、常用労働者数（同：▲2.2%＜同＞）は、ともに前年を下回った。こうしたもとで、常用労働者数と1人当りの現金給与総額の積として表される雇用者所得には、引き続き下押し圧力がかかっている。

---

<sup>1</sup> 県内の百貨店、ショッピングセンター、スーパー等。

#### 4. 物価

消費者物価は、前年比小幅なマイナスとなった。

消費者物価（高知市、生鮮食品を除く総合）は、教育無償化政策等の影響により諸雑費や教育が前年を下回ったほか、ガソリン価格の下落に伴い交通・通信が前年比下落したことから、全体としても前年を下回った（20/6月前年比：▲0.3%）。

#### 5. 企業倒産

企業倒産は、低めの水準で推移している（20/7月：倒産件数0件<前年4件、負債総額246百万円>）。

#### 6. 金融

実質預金（銀行、信金、信組）は、法人預金や個人預金の増加から、前年を上回っている（20/6月末残前年比：+5.6%）。

貸出（同）は、企業向けや地公体向けの増加から、前年を上回っている（同：+5.8%）。

貸出約定平均金利（銀行）は、低下している（20/6月：1.263%）。

以 上

---

#### 【本文中の使用計数などの出所】

- ・ 乗用車新車登録台数：四国運輸局「自動車保有台数と販売状況速報」、主要観光施設への入込客数：高知県「月別観光施設利用実績」、新設住宅着工戸数：国土交通省「建築着工統計調査報告」、公共工事請負金額：西日本建設業保証株式会社「高知県内の公共工事動向」、有効求人倍率：厚生労働省「一般職業紹介状況」、常用労働者数・現金給与総額・雇用者所得：高知県「毎月勤労統計調査地方調査」、消費者物価（高知市、生鮮食品を除く総合）：総務省「消費者物価指数」、企業倒産：東京商工リサーチ「高知県企業倒産状況」。
- ・ その他の項目は、日本銀行高知支店が個別に収集したもの。
- ・ なお、利用統計は公表月によって異なる。

金融統計・経済指標(2020年6月)

1. 銀行券 (単位:百万円)

	当月中	前年同月中
発行	43,589	30,021
還収	7,128	9,903
	発行超 36,461	発行超 20,117

2. 金融機関預貸金 (単位:百万円)

	月末残高		月中増減	
		前年比(%)		前年同月増減
預金	3,946,897	5.6	48,214	54,122
実質預金	3,946,770	5.6	49,342	53,189
貸出金	1,800,703	5.8	7,167	5,400

	実質預金 (末残前年比、%)	貸出金 (末残前年比、%)	貸出約定平均金利 (総合、%)
2018年	0.5	1.2	1.411
2019年	1.2	0.6	1.326
2019/7～9月	0.2	1.5	1.348
10～12月	1.2	0.6	1.326
2020/1～3月	0.9	1.4	1.285
4～6月	5.6	5.8	1.263
2020/2月	2.9	1.3	1.308
3月	0.9	1.4	1.285
4月	2.0	2.5	1.278
5月	5.8	5.7	1.272
6月	5.6	5.8	1.263

3. 県内宿泊客数

	前年比(%)			
	西部	中部	東部	県全体
2018年	-7.8	-2.4	2.6	-2.5
2019年	-1.9	0.1	0.0	-0.1
2019/7～9月	4.3	1.2	3.9	1.8
10～12月	-0.8	1.0	-8.6	-0.1
2020/1～3月	-22.0	-15.9	-28.0	-17.6
4～6月	-86.8	-75.2	-85.7	-77.4
2020/2月	-8.5	2.6	-3.2	1.1
3月	-44.8	-42.6	-58.3	-44.5
4月	-87.5	-78.1	-84.2	-79.6
5月	-94.0	-85.8	-88.6	-87.0
6月	-75.3	-58.6	-83.6	-62.6

(注)

【金融機関預貸金】

- ・ 国内銀行（ゆうちょ銀行を除く）、信用金庫および信用組合の高知県内店舗ベース。  
特別国際金融取引勘定（オフショア勘定）を除く。実質預金は、預金から切手手形を控除したもの。貸出金については、中央政府向け貸出を除く。

【貸出約定平均金利】

- ・ 高知県内に店舗を置く国内銀行（ゆうちょ銀行を除く）の貸出平均金利（ストックベース）を貸出金残高で加重平均したもの。高知県内融資分、当座貸越を含むベース。

【県内宿泊客数※】

- ・ 18/10月、18/12月、19/4月、20/6月に集計対象先の見直しを行っているため、計数は連続していない。直近見直し後は高知県内39先ベース。

※ 県内宿泊客数の前年同月比は、既存先ベースの値（既存先ベースとは、集計対象先の変更等があった場合、前年同月比を当年および前年とも集計の対象となった先のみで算出したもの）。また、前年比、前年同期比の算出は、月次の既存先の集計額の積み上げによって計算している。

【その他】

- ・ p は速報値、r は改定値。
- ・ 出所はいずれも日本銀行高知支店。

# 高知市消費者物価指数〈令和2年6月分〉

総務省統計局 令和2年7月21日公表

高知県統計分析課  
088-823-9345

**総合で 101.0 (平成27年=100)**

**(1) 総合 101.0**

前年同月比は 0.2% の下落 前月比は同水準

**(2) 生鮮食品を除く総合 101.0**

前年同月比は 0.3% の下落 前月比は同水準

**(3) 生鮮食品及びエネルギーを除く総合 101.1**

前年同月比は 0.1% の上昇 前月比は同水準

### 前年同月比は 0.2% の下落

前年同月比	上昇した主なもの	下落した主なもの
	家具・家事用品 4.8%	教育 △8.3%
	被服及び履物 1.2%	諸雑費 △8.3%
	食料 1.6%	交通・通信 △0.9%
	保健医療 0.6%	光熱・水道 △0.8%
	教養娯楽 0.4%	
	住居 0.1%	

### 前月比は同水準

前月比	上昇した主なもの	下落した主なもの
	家具・家事用品 1.1%	被服及び履物 △0.6%
	住居 0.6%	食料 △0.4%
	保健医療 0.3%	教養娯楽 △0.4%
		光熱・水道 △0.2%
		諸雑費 △0.2%
		交通・通信 △0.1%

(高知市)

	総合	食料	住居	光熱・水道	家具・家事用品	被服及び履物	保健医療	交通・通信	教育	教養娯楽	諸雑費
ウェイト	10000	2577	2094	694	370	375	416	1512	203	1047	713
令和元年6月	101.2	102.5	99.3	104.9	99.9	104.3	103.3	97.7	100.8	102.7	101.4
令和2年5月	101.0	104.5	98.8	104.3	103.7	106.2	103.6	96.8	92.4	103.5	93.2
令和2年6月	101.0	104.1	99.4	104.1	104.8	105.6	103.9	96.8	92.4	103.1	93.0
前年同月比(%)	△0.2	1.6	0.1	△0.8	4.8	1.2	0.6	△0.9	△8.3	0.4	△8.3
前月比(%)	0.0	△0.4	0.6	△0.2	1.1	△0.6	0.3	△0.1	0.0	△0.4	△0.2
寄与度(前年同月比)		0.40	0.02	△0.05	0.18	0.05	0.02	△0.14	△0.17	0.04	△0.59
寄与度(前月比)		△0.10	0.13	△0.01	0.04	△0.02	0.01	△0.01	0.00	△0.04	△0.02

## 高知市消費者物価指数

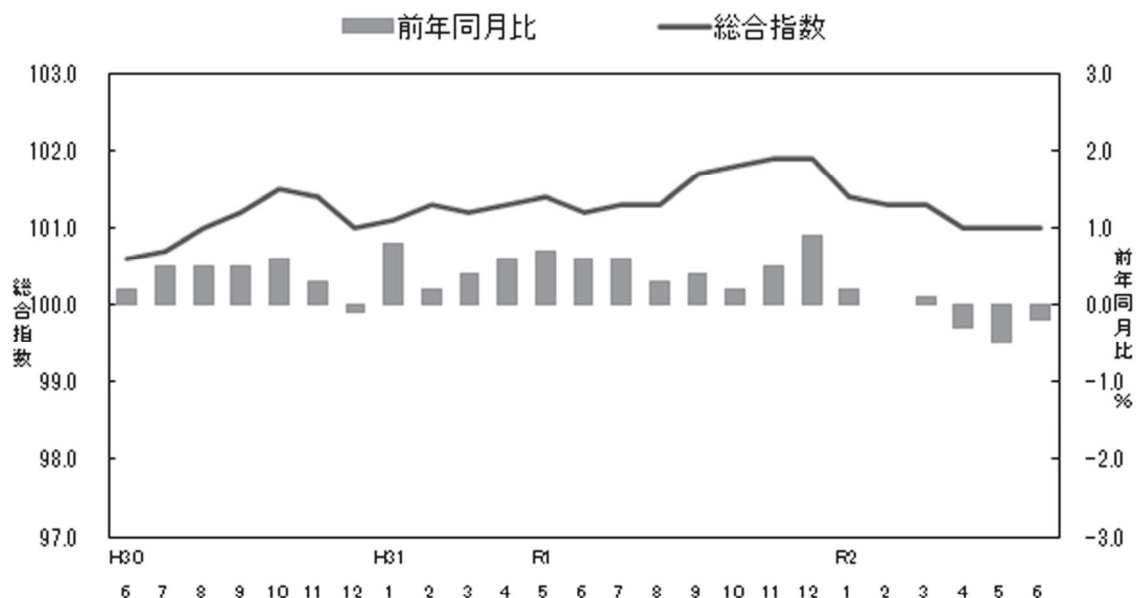

### <参考> 全国消費者物価指数の動向

(令和2年6月分)

総合指数は平成27年を100として101.7となりました。

前月比は0.1%の下落となり、前年同月比は0.1%の上昇となりました。

(全国)

	総合	食料	住居	光熱・水道	家具・家事用品	被服及び履物	保健医療	交通・通信	教育	教養娯楽	諸雑費
ウェイト	10000	2623	2087	745	348	412	430	1476	316	989	574
令和元年6月	101.6	103.9	99.7	101.4	99.7	103.0	103.8	98.3	103.4	103.2	102.1
令和2年5月	101.8	105.8	100.5	99.6	102.1	104.9	104.4	97.5	92.7	104.4	99.2
令和2年6月	101.7	105.5	100.4	99.4	102.8	104.3	104.4	97.8	92.5	104.2	99.1
前月比 (%)	△ 0.1	△ 0.3	0.0	△ 0.3	0.6	△ 0.6	0.0	0.3	△ 0.2	△ 0.2	△ 0.2
前年同月比 (%)	0.1	1.5	0.7	△ 2.0	3.1	1.3	0.6	△ 0.5	△ 10.5	1.0	△ 3.0
寄与度(前月比)		△ 0.09	△ 0.01	△ 0.02	0.02	△ 0.02	0.00	0.05	0.00	△ 0.02	△ 0.01
寄与度(前年同月比)		0.41	0.15	△ 0.15	0.10	0.05	0.03	△ 0.07	△ 0.34	0.10	△ 0.17

(1) 食料指数 104.1

前月比(△) 0.4%  
前年同月比(+) 1.6%

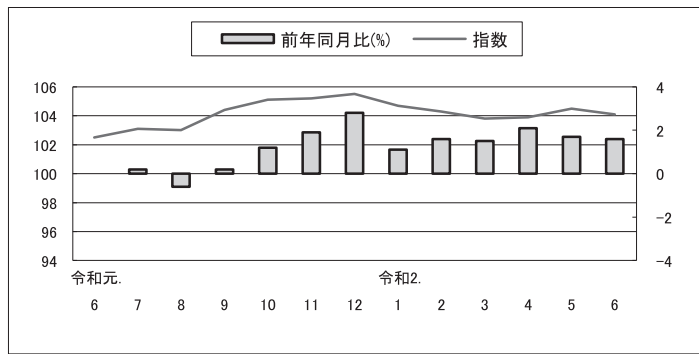

(2) 住居指数 99.4

前月比(+) 0.6%  
前年同月比(+) 0.1%

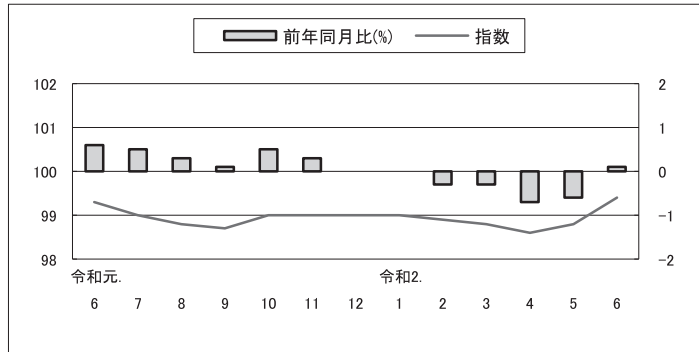

(3) 光熱・水道指数 104.1

前月比(△) 0.2%  
前年同月比(△) 0.8%

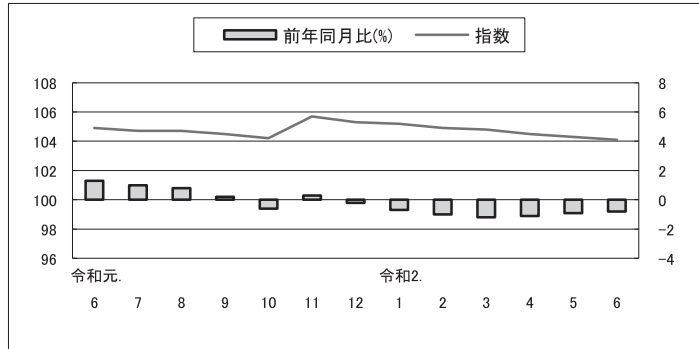

(4) 家具・家事用品指数 104.8

前月比(+) 1.1%  
前年同月比(+) 4.8%

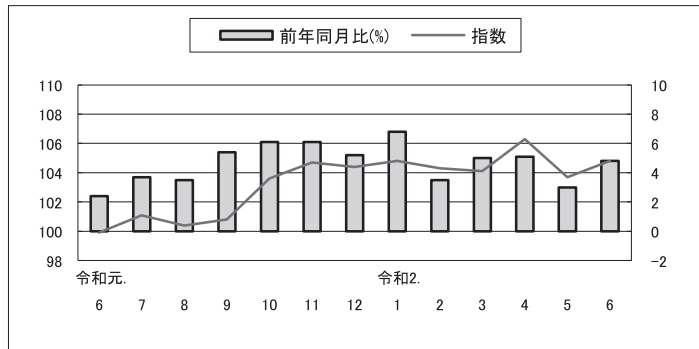

(5) 被服及び履物指数 105.6

前月比(△) 0.6%  
前年同月比(+) 1.2%

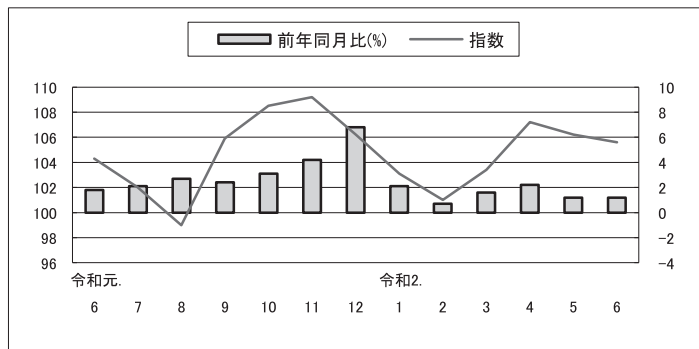

(6) 保健医療指数 103.9

前月比 (+) 0.3 %  
前年同月比 (+) 0.6 %

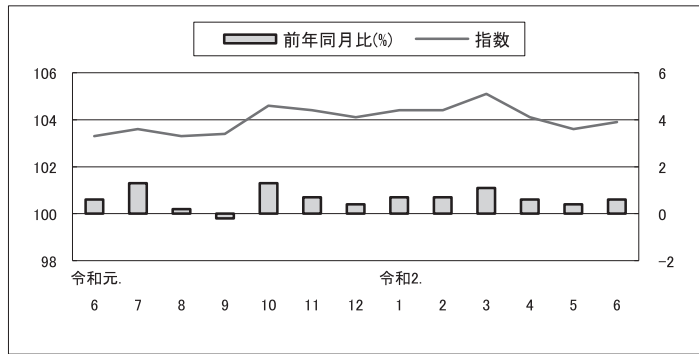

(7) 交通・通信指数 96.8

前月比 (△) 0.1 %  
前年同月比 (△) 0.9 %

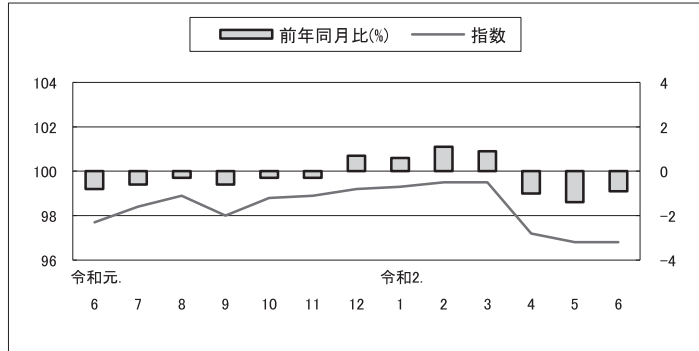

(8) 教育指数 92.4

前月比 0.0 %  
前年同月比 (△) 8.3 %

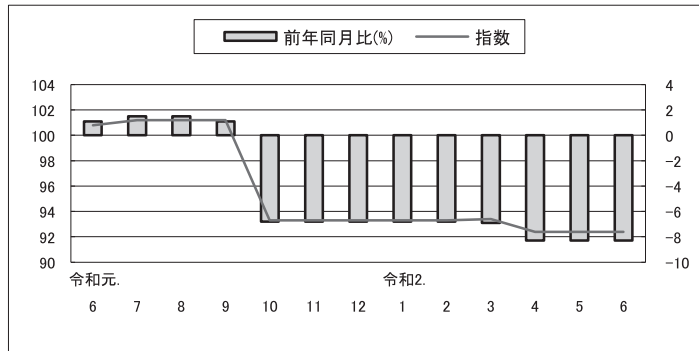

(9) 教養娯楽指数 103.1

前月比 (△) 0.4 %  
前年同月比 (+) 0.4 %

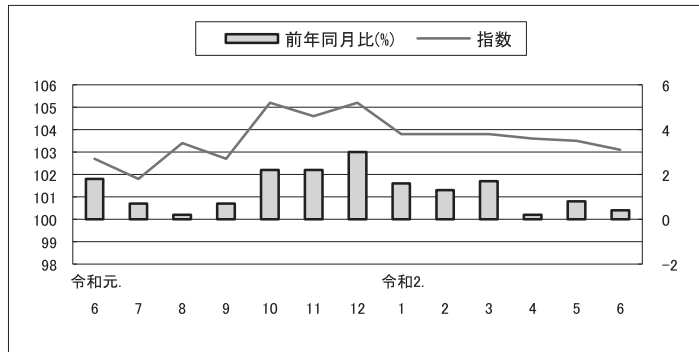

(10) 諸雑費指数 93.0

前月比 (△) 0.2 %  
前年同月比 (△) 8.3 %

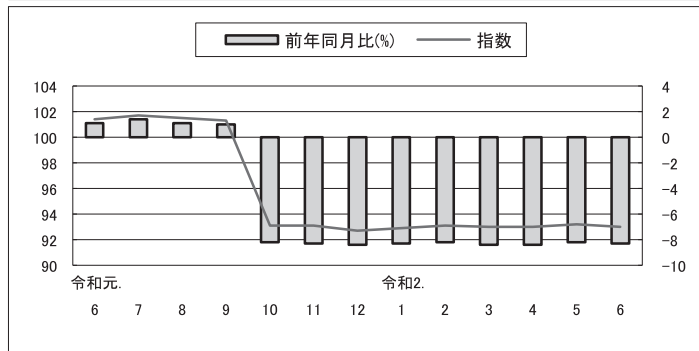



## 高知市中分類指数

(平成27年=100)

中分類	ウエイト	令和 01年 平均	令和 01年 6月	令和 02年 5月	令和 02年 6月	前月比 (%)	前年 同月比 (%)
<b>総 合</b>	<b>10000</b>	<b>101.5</b>	<b>101.2</b>	<b>101.0</b>	<b>101.0</b>	<b>0.0</b>	<b>△0.2</b>
<b>食料</b>	<b>2577</b>	<b>103.5</b>	<b>102.5</b>	<b>104.5</b>	<b>104.1</b>	<b>△0.4</b>	<b>1.6</b>
穀類	196	106.5	107.8	107.7	107.8	0.1	0.0
魚介類	205	114.4	113.3	114.5	111.7	△2.5	△1.4
肉類	202	97.4	98.0	96.4	95.2	△1.3	△2.9
乳卵類	104	104.3	103.8	105.4	105.0	△0.4	1.2
野菜・海藻	240	95.7	92.1	94.8	94.5	△0.4	2.6
果物	92	104.0	100.1	110.9	113.5	2.3	13.5
油脂・調味料	106	96.2	95.4	96.7	96.4	△0.3	1.0
菓子類	212	105.6	104.6	106.9	106.7	△0.2	2.1
調理食品	358	105.2	102.9	104.6	104.4	△0.2	1.4
飲料	150	97.7	99.0	97.1	95.9	△1.3	△3.2
酒類	143	99.4	98.4	99.4	99.3	0.0	0.9
外食	569	105.8	105.1	109.2	109.2	0.0	3.9
<b>住居</b>	<b>2094</b>	<b>99.1</b>	<b>99.3</b>	<b>98.8</b>	<b>99.4</b>	<b>0.6</b>	<b>0.1</b>
家賃	1702	97.5	97.8	96.5	97.2	0.8	△0.6
設備修繕・維持	393	106.1	105.9	109.0	109.0	0.0	2.9
<b>光熱・水道</b>	<b>694</b>	<b>105.2</b>	<b>104.9</b>	<b>104.3</b>	<b>104.1</b>	<b>△0.2</b>	<b>△0.8</b>
電気代	347	107.5	106.7	106.5	106.1	△0.3	△0.5
ガス代	178	98.9	99.3	98.8	98.9	0.1	△0.4
他の光熱	18	117.5	119.1	87.0	87.0	0.0	△27.0
上下水道料	151	106.1	105.8	107.7	107.7	0.0	1.9
<b>家具・家事用品</b>	<b>370</b>	<b>101.2</b>	<b>99.9</b>	<b>103.7</b>	<b>104.8</b>	<b>1.1</b>	<b>4.8</b>
家庭用耐久財	109	111.7	108.7	117.4	117.3	△0.1	7.9
室内装備品	30	85.1	84.5	89.1	89.3	0.2	5.7
寝具類	37	91.7	91.5	88.7	88.7	0.0	△3.1
家事雑貨	71	105.7	104.3	105.0	111.5	6.2	6.9
家事用消耗品	86	94.4	94.3	97.6	97.0	△0.6	2.9
家事サービス	36	100.5	100.2	102.0	102.0	0.0	1.9
<b>被服及び履物</b>	<b>375</b>	<b>104.0</b>	<b>104.3</b>	<b>106.2</b>	<b>105.6</b>	<b>△0.6</b>	<b>1.2</b>
衣料	143	100.9	100.7	105.3	105.3	0.0	4.6
和服	1	104.2	104.2	104.2	104.2	0.0	0.0
洋服	142	100.9	100.7	105.3	105.3	0.0	4.6
シャツ・セーター・下着類	125	105.8	106.9	105.4	103.6	△1.7	△3.1
シャツ・セーター類	90	106.4	108.1	105.1	102.6	△2.3	△5.0
下着類	35	104.3	104.1	106.3	106.1	△0.1	1.9
履物類	56	106.6	107.0	111.4	111.4	0.0	4.1
他の被服	31	104.6	104.4	101.0	100.5	△0.5	△3.7
被服関連サービス	19	106.7	105.9	111.3	111.3	0.0	5.1

## 高知市中分類指数（続き）

（平成27年＝100）

中 分 類	ウエイト	令和 01年 平均	令和 01年 6月	令和 02年 5月	令和 02年 6月	前月比 (%)	前年 同月比 (%)
<b>保健医療</b>	<b>416</b>	<b>103.7</b>	<b>103.3</b>	<b>103.6</b>	<b>103.9</b>	<b>0.3</b>	<b>0.6</b>
医薬品・健康保持用摂取品	133	101.3	100.2	101.0	101.8	0.8	1.6
保健医療用品・器具	76	97.2	97.3	98.1	98.6	0.4	1.3
保健医療サービス	206	107.7	107.6	107.2	107.2	0.0	△0.3
<b>交通・通信</b>	<b>1512</b>	<b>98.5</b>	<b>97.7</b>	<b>96.8</b>	<b>96.8</b>	<b>△0.1</b>	<b>△0.9</b>
交通	170	99.4	97.7	103.6	102.9	△0.6	5.3
自動車等関係費	842	103.4	103.6	100.0	100.0	0.0	△3.5
通信	499	89.9	87.7	89.2	89.2	0.0	1.7
<b>教育</b>	<b>203</b>	<b>98.8</b>	<b>100.8</b>	<b>92.4</b>	<b>92.4</b>	<b>0.0</b>	<b>△8.3</b>
授業料等	153	99.0	101.6	90.0	90.0	0.0	△11.4
教科書・学習参考教材	9	101.4	101.3	102.9	102.9	0.0	1.6
補習教育	40	97.5	97.5	99.4	99.4	0.0	2.0
<b>教養娯楽</b>	<b>1047</b>	<b>103.2</b>	<b>102.7</b>	<b>103.5</b>	<b>103.1</b>	<b>△0.4</b>	<b>0.4</b>
教養娯楽用耐久財	89	96.1	95.6	99.3	99.3	△0.1	3.9
教養娯楽用品	221	100.2	100.5	99.6	98.5	△1.2	△2.1
書籍・他の印刷物	141	102.5	102.3	103.9	103.9	0.0	1.5
教養娯楽サービス	596	105.5	104.7	105.5	105.3	△0.2	0.6
<b>諸雑費</b>	<b>713</b>	<b>99.3</b>	<b>101.4</b>	<b>93.2</b>	<b>93.0</b>	<b>△0.2</b>	<b>△8.3</b>
理美容サービス	127	101.2	100.7	102.6	102.6	0.0	1.9
理美容用品	166	100.4	99.5	102.9	101.9	△1.0	2.4
身の回り用品	53	93.0	92.5	95.8	95.8	0.0	3.6
たばこ	75	112.1	111.6	113.5	113.5	0.0	1.7
他の諸雑費	292	95.8	101.8	77.9	77.9	0.0	△23.4
<b>生鮮食品</b>	<b>368</b>	<b>101.1</b>	<b>97.7</b>	<b>101.2</b>	<b>100.4</b>	<b>△0.8</b>	<b>2.8</b>
生鮮魚介	116	113.4	112.6	110.3	107.6	△2.4	△4.4
生鮮野菜	166	90.7	85.7	89.3	88.0	△1.5	2.6
生鮮果物	86	104.6	100.4	111.9	114.6	2.5	14.1
<b>生鮮食品を除く総合</b>	<b>9632</b>	<b>101.5</b>	<b>101.3</b>	<b>101.0</b>	<b>101.0</b>	<b>0.0</b>	<b>△0.3</b>
生鮮食品を除く食料	2209	103.9	103.3	105.0	104.7	△0.3	1.4
持家の帰属家賃を除く総合	8738	102.1	101.7	101.7	101.5	△0.2	△0.2
持家の帰属家賃を除く住居	832	102.0	102.0	102.9	103.0	0.1	1.0
持家の帰属家賃を除く家賃	440	98.4	98.5	97.5	97.6	0.2	△0.9
持家の帰属家賃及び生鮮食品を除く総合	8370	102.1	101.9	101.7	101.6	△0.1	△0.3
エネルギー	773	105.1	105.4	99.7	99.5	△0.1	△5.5
食料(酒類を除く)及びエネルギーを除く総合	6793	100.2	100.2	99.8	99.9	0.1	△0.3
教育関係費	261	100.8	102.3	96.2	96.2	0.0	△6.0
教養娯楽関係費	1073	102.7	102.0	102.9	102.5	△0.5	0.5
情報通信関係費	553	92.8	91.7	93.1	93.1	0.0	1.6
生鮮食品及びエネルギーを除く総合	8858	101.2	101.0	101.1	101.1	0.0	0.1

# 高知市消費者物価指数

(平成27年=100)

		総合	食料	住居	光熱水道	家具・家事用品	被服及び履物	保健医療	交通・通信	教育	教養娯楽	諸雑費	生鮮食品を除く総合	生鮮食品及びエネルギーを除く総合	食料(酒類を除く)及びエネルギーを除く総合	
指	平成22年平均	96.4	92.3	101.2	89.3	99.7	96.0	100.2	96.0	99.8	103.0	91.9	97.0	-	99.1	
	23	96.1	92.3	100.6	91.1	94.5	96.4	100.2	97.1	97.6	98.1	95.2	96.6	-	98.0	
	24	96.0	92.8	100.0	92.9	95.2	95.9	99.2	97.3	97.8	97.0	94.6	96.5	-	97.5	
	25	96.2	92.6	99.5	95.3	93.9	94.6	98.5	98.9	97.9	95.9	96.0	96.7	-	97.2	
	26	98.9	96.4	100.2	101.2	98.5	96.4	99.2	101.2	99.2	98.7	99.5	99.2	-	99.1	
	27	100.0	100.0	100.0	100.0	100.0	100.0	100.0	100.0	100.0	100.0	100.0	100.0	100.0	100.0	
	28	99.9	101.8	99.7	96.3	99.0	102.1	100.6	97.0	100.1	100.9	100.1	99.7	100.4	100.1	
	29	100.5	102.9	99.2	99.0	101.6	102.3	101.7	97.5	100.3	101.3	100.2	100.4	100.6	100.0	
	30	101.0	103.5	98.7	103.2	98.4	101.2	102.8	98.7	99.9	101.9	100.5	100.8	100.5	99.7	
	令和元年	101.5	103.5	99.1	105.2	101.2	104.0	103.7	98.5	98.8	103.2	99.3	101.5	101.2	100.2	
数	令和元. 6	101.2	102.5	99.3	104.9	99.9	104.3	103.3	97.7	100.8	102.7	101.4	101.3	101.0	100.2	
	7	101.3	103.1	99.0	104.7	101.1	102.0	103.6	98.4	101.2	101.8	101.7	101.3	101.1	100.1	
	8	101.3	103.0	98.8	104.7	100.4	99.0	103.3	98.9	101.2	103.4	101.5	101.3	101.0	100.2	
	9	101.7	104.4	98.7	104.5	100.8	105.9	103.4	98.0	101.2	102.7	101.3	101.5	101.3	100.3	
	10	101.8	105.1	99.0	104.2	103.6	108.5	104.6	98.8	93.3	105.2	93.1	101.7	101.5	100.1	
	11	101.9	105.2	99.0	105.7	104.7	109.2	104.4	98.9	93.3	104.6	93.1	101.9	101.6	100.3	
	12	101.9	105.5	99.0	105.3	104.4	106.2	104.1	99.2	93.3	105.2	92.7	101.8	101.6	100.2	
	令和2. 1	101.5	104.7	99.0	105.2	104.8	103.1	104.4	99.3	93.3	103.8	92.9	101.5	101.2	99.9	
	2	101.3	104.3	98.9	104.9	104.3	101.0	104.4	99.5	93.3	103.8	93.1	101.4	101.1	99.7	
	3	101.3	103.8	98.8	104.8	104.1	103.4	105.1	99.5	93.4	103.8	93.0	101.5	101.2	99.9	
	4	101.0	103.9	98.6	104.5	106.3	107.2	104.1	97.2	92.4	103.6	93.0	101.0	101.0	99.8	
	5	101.0	104.5	98.8	104.3	103.7	106.2	103.6	96.8	92.4	103.5	93.2	101.0	101.1	99.8	
	6	101.0	104.1	99.4	104.1	104.8	105.6	103.9	96.8	92.4	103.1	93.0	101.0	101.1	99.9	
	前 月 比 (%)	令和元. 6	△0.2	△0.3	△0.1	△0.3	△0.7	△0.6	0.2	△0.5	0.0	0.0	△0.1	△0.1	△0.2	△0.3
		7	0.1	0.6	△0.3	△0.2	1.2	△2.2	0.2	0.7	0.4	△0.9	0.3	0.0	0.1	0.0
		8	0.0	△0.1	△0.2	0.0	△0.7	△2.9	△0.3	0.5	0.0	1.6	△0.1	0.0	0.0	0.0
9		0.4	1.4	0.0	△0.3	0.3	6.9	0.1	△0.9	0.0	△0.6	△0.2	0.2	0.3	0.1	
10		0.1	0.6	0.3	△0.3	2.8	2.4	1.2	0.8	△7.8	2.4	△8.2	0.2	0.1	△0.2	
11		0.2	0.2	0.0	1.4	1.1	0.7	△0.2	0.1	0.0	△0.6	0.0	0.2	0.2	0.1	
12		0.0	0.2	0.0	△0.4	△0.4	△2.7	△0.3	0.3	0.0	0.6	△0.4	△0.1	△0.1	△0.1	
令和2. 1		△0.4	△0.7	0.0	△0.1	0.4	△2.9	0.3	0.2	0.0	△1.4	0.3	△0.3	△0.3	△0.3	
2		△0.2	△0.4	△0.1	△0.2	△0.5	△2.0	0.0	0.2	0.0	0.0	0.1	△0.2	△0.2	△0.1	
3		0.0	△0.5	△0.1	△0.1	△0.2	2.4	0.6	0.1	0.2	0.0	0.0	0.1	0.1	0.2	
4		△0.3	0.1	△0.2	△0.4	2.1	3.7	△1.0	△2.3	△1.1	△0.2	0.0	△0.4	△0.2	△0.1	
5		0.0	0.6	0.2	△0.2	△2.5	△0.9	△0.5	△0.4	0.0	△0.1	0.2	△0.1	0.1	△0.1	
6		0.0	△0.4	0.6	△0.2	1.1	△0.6	0.3	△0.1	0.0	△0.4	△0.2	0.0	0.0	0.1	
前 年 同 月 比 (%)		令和元. 6	0.6	0.0	0.6	1.3	2.4	1.8	0.6	△0.8	1.1	1.8	1.1	0.6	0.5	0.7
		7	0.6	0.2	0.5	1.0	3.7	2.1	1.3	△0.6	1.5	0.7	1.4	0.7	0.7	0.7
		8	0.3	△0.6	0.3	0.8	3.5	2.7	0.2	△0.3	1.5	0.2	1.1	0.6	0.6	0.6
	9	0.4	0.2	0.1	0.2	5.4	2.4	△0.2	△0.6	1.1	0.7	1.0	0.6	0.8	0.6	
	10	0.2	1.2	0.5	△0.6	6.1	3.1	1.3	△0.3	△6.8	2.2	△8.2	0.6	0.8	0.1	
	11	0.5	1.9	0.3	0.3	6.1	4.2	0.7	△0.3	△6.8	2.2	△8.3	0.6	0.9	0.2	
	12	0.9	2.8	0.0	△0.2	5.2	6.8	0.4	0.7	△6.8	3.0	△8.4	0.8	1.0	0.4	
	令和2. 1	0.1	1.1	0.0	△0.7	6.8	2.1	0.7	0.6	△6.8	1.6	△8.3	0.4	0.6	△0.1	
	2	0.0	1.6	△0.3	△1.0	3.5	0.7	0.7	1.1	△6.8	1.3	△8.2	0.1	0.2	△0.4	
	3	0.1	1.5	△0.3	△1.2	5.0	1.6	1.1	0.9	△6.9	1.7	△8.4	0.1	0.2	△0.3	
	4	△0.3	2.1	△0.7	△1.1	5.1	2.2	0.6	△1.0	△8.3	0.2	△8.4	△0.4	△0.2	△0.8	
	5	△0.5	1.7	△0.6	△0.9	3.0	1.2	0.4	△1.4	△8.3	0.8	△8.2	△0.5	△0.1	△0.7	
	6	△0.2	1.6	0.1	△0.8	4.8	1.2	0.6	△0.9	△8.3	0.4	△8.3	△0.3	0.1	△0.3	

# 高知市消費者物価指数年平均

(平成27年=100)

年	総合	前年比 (%)	食料	住居	光熱 水道	家具 ・ 家事用品	被服及び 履物	保健医療	交通 ・ 通信	教育	教養娯楽	諸雑費	生鮮食品 を除く 総合	生鮮食品及び エネルギー を除く総合	食料(酒類を 除く)及びエネルギー を除く総合
昭和 45	32.2	-	28.7	33.3	30.4	79.8	29.1	40.2	38.5	15.9	41.6	30.0	32.5	-	-
46	34.5	7.2	30.8	34.3	31.8	84.1	32.2	41.0	40.9	17.5	45.8	31.7	34.9	-	-
47	36.5	5.5	32.3	38.3	32.0	86.1	34.1	44.6	43.4	18.7	47.8	33.9	36.9	-	-
48	40.9	12.3	36.7	41.9	32.9	97.8	42.1	44.0	46.9	20.5	53.2	35.8	41.4	-	-
49	49.8	21.8	45.8	47.4	42.0	126.7	50.9	47.6	56.3	24.3	65.2	41.0	50.5	-	-
50	55.6	11.7	52.0	50.4	46.7	132.7	54.0	54.7	62.9	31.1	74.9	46.1	56.3	-	-
51	60.9	9.4	56.7	56.1	51.4	135.2	60.3	58.4	69.0	35.5	79.3	54.0	61.4	-	-
52	66.4	9.0	60.6	63.3	55.9	142.2	66.6	61.6	79.6	40.9	84.2	57.8	67.1	-	-
53	69.3	4.4	62.2	70.6	55.4	143.9	70.8	67.2	80.3	45.6	87.3	59.2	70.6	-	-
54	71.6	3.3	63.5	72.5	56.9	147.8	75.2	68.1	85.8	48.1	88.8	60.7	73.0	-	-
55	77.3	7.8	68.5	76.0	76.7	161.4	78.5	69.0	91.7	50.7	95.3	66.7	78.2	-	-
56	80.2	3.9	71.0	78.7	80.7	171.8	82.1	71.4	94.1	53.2	99.7	69.2	81.4	-	-
57	82.6	2.9	71.9	80.6	84.5	169.5	87.3	73.7	99.2	57.1	101.8	70.9	84.0	-	-
58	83.4	0.9	73.4	81.8	84.2	171.8	83.2	74.4	98.7	59.9	104.4	73.5	84.8	-	-
59	85.2	2.2	75.3	83.3	83.6	179.4	84.8	76.7	99.5	61.8	106.4	75.4	86.6	-	-
60	87.2	2.4	77.3	85.2	84.1	180.5	88.2	81.4	100.7	63.7	108.6	76.4	88.4	-	-
61	87.6	0.4	77.5	86.1	81.6	179.8	88.8	82.9	100.4	65.2	110.1	77.5	88.9	-	-
62	87.4	-0.2	77.0	88.0	77.3	177.1	88.1	84.5	100.4	65.7	110.6	78.1	88.9	-	-
63	88.1	0.8	78.4	89.1	75.9	176.5	89.2	84.4	100.2	66.8	110.9	78.2	89.2	-	-
平成 元	89.9	2.1	80.1	90.4	75.6	178.1	94.9	85.6	101.6	68.8	112.4	78.2	91.2	-	-
2	92.9	3.3	84.9	92.6	75.9	176.9	98.6	85.9	102.2	71.1	115.9	79.6	93.0	-	-
3	95.4	2.7	88.6	93.3	77.2	174.9	103.9	85.6	103.1	74.5	119.1	81.1	95.3	-	-
4	95.8	0.4	88.3	93.2	77.0	175.3	105.0	87.7	101.4	78.1	122.8	82.4	96.2	-	-
5	96.3	0.6	89.1	93.6	77.2	167.9	104.4	88.8	102.1	81.3	124.6	83.7	96.7	-	-
6	97.0	0.7	89.8	95.1	77.2	162.7	106.2	88.0	101.9	83.6	124.2	85.7	97.5	-	-
7	97.1	0.1	89.4	96.3	79.0	158.3	106.2	87.5	102.1	86.5	123.2	86.0	97.5	-	-
8	97.4	0.3	89.0	97.4	78.5	158.5	108.8	88.9	101.8	88.9	121.8	86.8	97.8	-	-
9	98.9	1.6	90.7	98.2	82.5	156.7	110.5	93.2	102.2	91.3	123.6	87.4	99.3	-	-
10	100.1	1.2	92.8	99.6	81.0	152.8	114.4	100.0	99.4	93.3	123.6	87.9	99.9	-	-
11	100.3	0.2	92.9	100.9	80.1	148.5	115.3	99.5	98.5	95.4	123.3	88.6	100.4	-	-
12	99.4	-0.9	90.7	101.1	81.4	145.0	111.8	98.3	99.1	97.4	123.1	88.3	100.2	-	-
13	98.6	-0.8	90.4	100.8	82.2	140.5	106.6	100.0	99.1	99.2	118.0	88.5	99.3	-	-
14	97.6	-1.0	90.3	100.2	83.0	130.5	103.8	98.7	97.6	100.6	114.3	89.4	98.4	-	-
15	97.2	-0.4	90.1	100.2	82.7	124.9	99.9	102.2	97.5	102.2	111.9	89.3	97.9	-	-
16	97.3	0.1	91.1	100.7	82.8	118.0	100.0	102.5	97.6	103.4	109.5	89.9	97.6	-	-
17	96.9	-0.4	90.0	101.3	83.8	113.5	98.4	102.2	98.1	105.0	109.0	89.1	97.4	-	101.6
18	96.6	-0.3	89.4	100.3	87.1	113.4	95.5	102.2	97.8	107.1	107.6	89.5	97.2	-	100.7
19	96.6	0.0	88.6	101.2	88.2	111.3	97.2	101.8	97.8	108.4	106.4	90.4	97.3	-	100.7
20	98.0	1.4	91.5	100.7	91.8	110.8	97.4	101.0	100.1	109.1	107.0	90.8	98.8	-	100.7
21	97.0	-1.0	93.6	100.1	89.7	107.4	97.0	100.1	94.8	109.6	103.9	90.3	97.6	-	99.8
22	96.4	-0.6	92.3	101.2	89.3	99.7	96.0	100.2	96.0	99.8	103.0	91.9	97.0	-	99.1
23	96.1	-0.4	92.3	100.6	91.1	94.5	96.4	100.2	97.1	97.6	98.1	95.2	96.6	-	98.0
24	96.0	0.0	92.8	100.0	92.9	95.2	95.9	99.2	97.3	97.8	97.0	94.6	96.5	-	97.5
25	96.2	0.1	92.6	99.5	95.3	93.9	94.6	98.5	98.9	97.9	95.9	96.0	96.7	-	97.2
26	98.9	2.9	96.4	100.2	101.2	98.5	96.4	99.2	101.2	99.2	98.7	99.5	99.2	-	99.1
27	100.0	1.1	100.0	100.0	100.0	100.0	100.0	100.0	100.0	100.0	100.0	100.0	100.0	100.0	100.0
28	99.9	-0.1	101.8	99.7	96.3	99.0	102.1	100.6	97.0	100.1	100.9	100.1	99.7	100.4	100.1
29	100.5	0.6	102.9	99.2	99.0	101.6	102.3	101.7	97.5	100.3	101.3	100.2	100.4	100.6	100.0
30	101.0	0.5	103.5	98.7	103.2	98.4	101.2	102.8	98.7	99.9	101.9	100.5	100.8	100.5	99.7
令和 元	101.5	0.5	103.5	99.1	105.2	101.2	104.0	103.7	98.5	98.8	103.2	99.3	101.5	101.2	100.2

# 鉱工業生産指数の動向〈令和2年5月〉

高知県統計分析課  
088-823-9783(直通)

## 〈概況〉

－ 生産 対前月比 14.5% 減 －

令和2年5月の高知県鉱工業生産指数(季節調整済指数)は、鉱工業総合で84.7と前月に比べ 14.5% 減となりました。

(平成27年=100)

業種	季節調整済指数		原指数	
	指数	対前月比(%)	指数	対前年同月比(%)
鉱工業総合	84.7	△ 14.5	85.3	△ 17.2
製造工業総合	85.2	△ 14.1	85.7	△ 17.0
鉄鋼業	83.1	△ 9.0	79.4	△ 29.0
金属製品工業	98.6	6.4	88.7	△ 25.0
機械工業	78.5	△ 28.0	83.4	△ 30.5
電気機械工業	77.0	△ 25.4	70.5	△ 17.9
窯業・土石製品工業	79.9	△ 8.8	78.2	△ 13.9
化学工業	91.3	12.9	87.8	△ 23.0
パルプ・紙・紙加工品工業	97.8	△ 0.6	99.6	6.1
繊維工業	91.5	△ 17.1	89.9	△ 15.6
木材・木製品工業	69.9	△ 19.6	70.0	△ 22.2
食料品工業	93.9	△ 14.1	97.1	△ 4.6
その他の工業	85.1	△ 10.4	84.1	△ 15.6
鉱業	66.8	△ 29.1	69.3	△ 25.5

## 高知県の鉱工業生産指数

		鉱工業総合					
			製造工業総合				
				鉄鋼業	金属製品工業	機械工業	電気機械工業
ウエイト		10000.0	9783.0	399.4	480.6	2144.6	839.8
年平均	平成 26年	99.2	99.1	110.4	101.7	89.9	97.1
	27	100.0	100.0	100.0	100.0	100.0	100.0
	28	100.9	101.1	97.7	95.0	106.2	104.7
	29	104.2	104.4	108.0	97.1	111.7	110.4
	30	103.1	103.3	121.2	106.5	108.9	108.5
	31	99.8	99.9	109.1	107.9	109.4	100.4
原指数	令和元年 5月	103.0	103.2	111.9	118.2	120.0	85.9
	6	100.2	100.4	114.4	111.4	95.9	109.7
	7	109.8	110.1	115.5	121.7	139.6	114.7
	8	109.7	110.1	87.6	114.8	188.3	91.9
	9	97.0	97.1	107.7	100.7	107.5	116.8
	10	92.9	92.9	97.4	100.0	73.4	118.9
	11	100.3	100.3	104.6	95.0	103.1	110.7
	12	94.4	94.1	111.6	101.6	68.0	113.1
	令和2年 1	92.1	92.3	95.3	99.7	106.9	94.8
	2	99.6	99.7	96.9	92.7	111.3	102.7
	3	97.7	97.6	98.8	84.0	79.9	113.9
	4	95.8	96.0	96.3	91.3	85.6	105.3
	5	85.3	85.7	79.4	88.7	83.4	70.5
対前年同月比		△ 17.2	△ 17.0	△ 29.0	△ 25.0	△ 30.5	△ 17.9
季節調整済指数	令和元年 5月	102.3	102.6	117.1	131.3	112.9	93.9
	6	102.1	102.4	115.0	112.1	109.1	101.9
	7	106.1	106.4	116.1	122.7	120.0	108.6
	8	111.5	111.7	92.9	109.1	194.9	91.8
	9	96.3	96.6	107.1	107.7	96.9	111.1
	10	93.6	93.4	93.8	98.2	77.9	118.2
	11	97.0	97.1	107.6	96.5	94.4	110.8
	12	96.7	96.5	112.5	103.9	94.7	121.6
	令和2年 1	99.7	100.1	98.5	100.2	107.4	108.7
	2	98.8	98.9	97.0	87.1	95.9	103.0
	3	91.6	91.5	92.2	81.7	73.0	107.1
4	99.1	99.2	91.3	92.7	109.0	103.2	
5	84.7	85.2	83.1	98.6	78.5	77.0	
対前月比		△ 14.5	△ 14.1	△ 9.0	6.4	△ 28.0	△ 25.4

鉱工業生産指数の推移（季節調整済）  
（平成27年＝100）

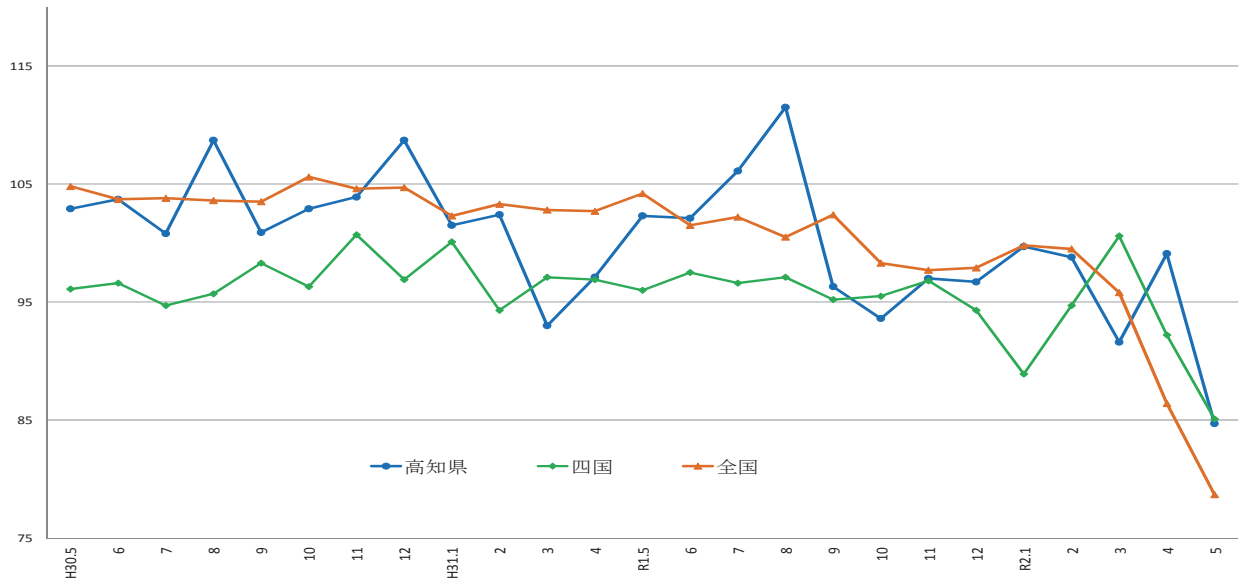

	H30.5	6	7	8	9	10	11	12	H31.1	2	3	4	R1.5	6	7	8	9	10	11	12	R2.1	2	3	4	5
高知県	102.9	103.7	100.8	108.7	100.9	102.9	103.9	108.7	101.5	102.4	93.0	97.1	102.3	102.1	106.1	111.5	96.3	93.6	97.0	96.7	99.7	98.8	91.6	99.1	84.7
四国	96.1	96.6	94.7	95.7	98.3	96.3	100.7	96.9	100.1	94.3	97.1	96.9	96.0	97.5	96.6	97.1	95.2	95.5	96.8	94.3	88.9	94.7	100.6	92.2	85.1
全国	104.8	103.7	103.8	103.6	103.5	105.6	104.6	104.7	102.3	103.3	102.8	102.7	104.2	101.5	102.2	100.5	102.4	98.3	97.7	97.9	99.8	99.5	95.8	86.4	78.7

出典：四国経済産業局（四国）、経済産業省（全国）

（注）※四国の鉱工業指数は、年に1回、前年の季節調整済指数の再計算を行っています（年間補正）。このため四国の2019年1月から2020年1月までの季節調整済指数は補正されていますので、ご注意ください。

（平成27年＝100）

							鉱業
窯業・土石製品工業	化学工業	パルプ・紙・紙加工品工業	繊維工業	木材・木製品工業	食料品工業	その他の工業	
1093.1	248.2	996.2	304.2	569.7	1885.2	822.0	217.0
102.2	120.2	99.2	100.0	99.6	97.9	109.4	102.0
100.0	100.0	100.0	100.0	100.0	100.0	100.0	100.0
96.8	95.5	102.3	101.2	92.5	103.4	95.3	94.5
96.6	91.7	105.3	100.7	100.4	104.7	98.1	95.7
90.9	102.0	103.7	108.2	100.8	99.7	97.0	97.2
90.4	104.6	97.5	104.3	89.6	98.2	89.2	94.1
90.8	114.0	93.9	106.5	90.0	101.8	99.7	93.0
103.4	91.2	100.3	112.6	90.0	99.6	92.3	91.4
79.2	78.1	100.9	111.2	90.0	107.3	101.1	97.1
78.5	54.5	82.2	102.7	80.0	98.8	75.2	89.8
91.3	64.8	100.1	106.9	80.0	92.9	74.6	91.8
96.6	91.7	98.7	97.7	90.0	98.7	86.6	91.9
106.9	120.8	94.6	98.4	95.0	97.9	85.5	100.1
104.6	121.6	96.2	87.5	90.0	103.9	88.4	105.1
79.8	125.5	90.6	91.8	85.0	84.4	78.2	83.1
96.3	117.5	100.9	92.7	85.0	93.6	97.0	92.7
99.0	118.1	93.9	107.3	95.0	107.6	106.7	100.6
68.1	77.1	107.4	109.6	90.0	113.3	104.3	89.2
78.2	87.8	99.6	89.9	70.0	97.1	84.1	69.3
△ 13.9	△ 23.0	6.1	△ 15.6	△ 22.2	△ 4.6	△ 15.6	△ 25.5
92.7	118.5	92.2	108.5	89.9	98.5	100.9	89.6
96.2	107.7	99.4	107.3	89.6	97.8	96.9	91.8
90.1	100.6	96.3	99.6	87.4	103.4	96.1	96.4
75.7	75.1	90.4	99.8	86.6	92.9	87.2	95.5
81.2	74.2	108.7	109.4	84.5	95.7	93.5	90.7
98.6	81.3	97.1	96.1	86.6	98.8	89.7	92.3
95.8	107.1	95.1	98.8	92.1	99.1	91.8	95.5
91.0	96.4	95.9	92.3	90.4	93.1	84.0	99.0
91.7	113.9	95.9	96.7	86.0	98.4	88.1	82.4
98.1	107.2	99.6	98.1	86.7	107.2	88.6	96.5
93.1	104.2	90.8	109.3	94.2	111.4	82.9	100.2
87.6	80.9	98.4	110.4	86.9	109.3	95.0	94.2
79.9	91.3	97.8	91.5	69.9	93.9	85.1	66.8
△ 8.8	12.9	△ 0.6	△ 17.1	△ 19.6	△ 14.1	△ 10.4	△ 29.1

### 製造鉱工業総合及び3分類平均の推移(季節調整済)

(平成27年=100)

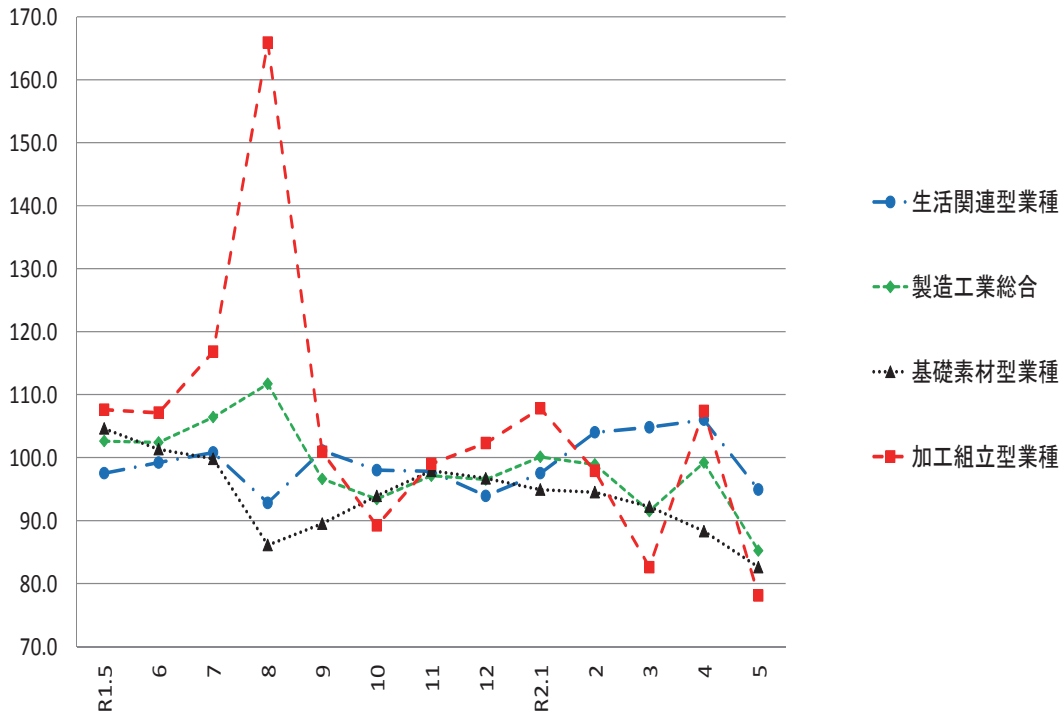

### 加工組立型業種の推移(季節調整済)

(平成27年=100)

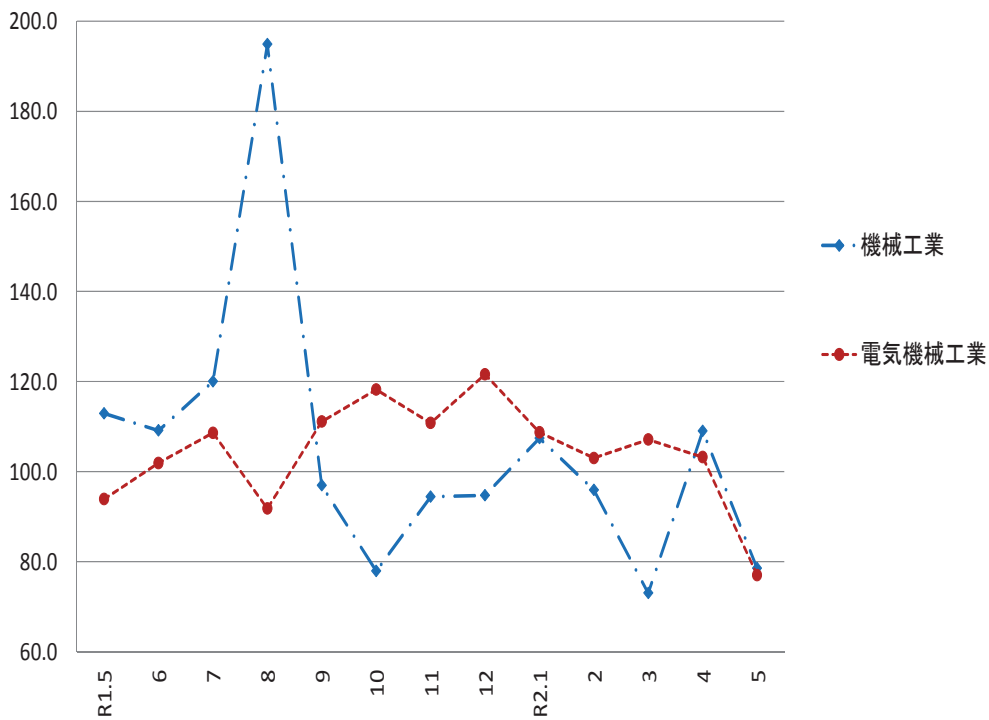

### 基礎素材型業種の推移(季節調整済)

(平成27年=100)

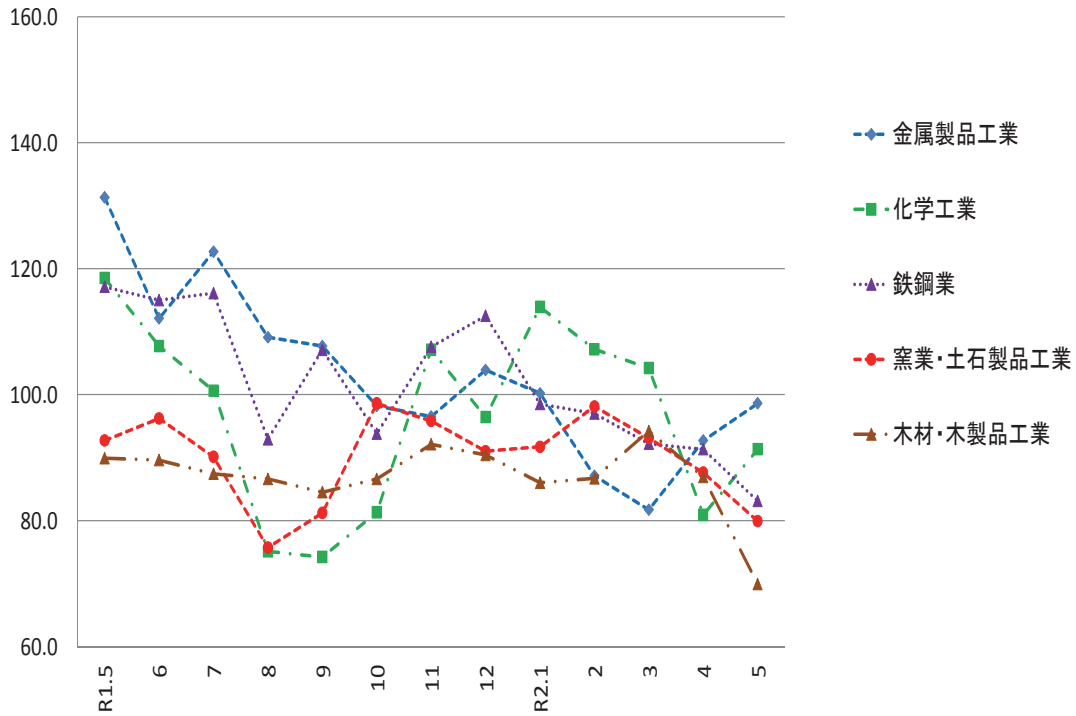

### 生活関連型業種の推移(季節調整済)

(平成27年=100)

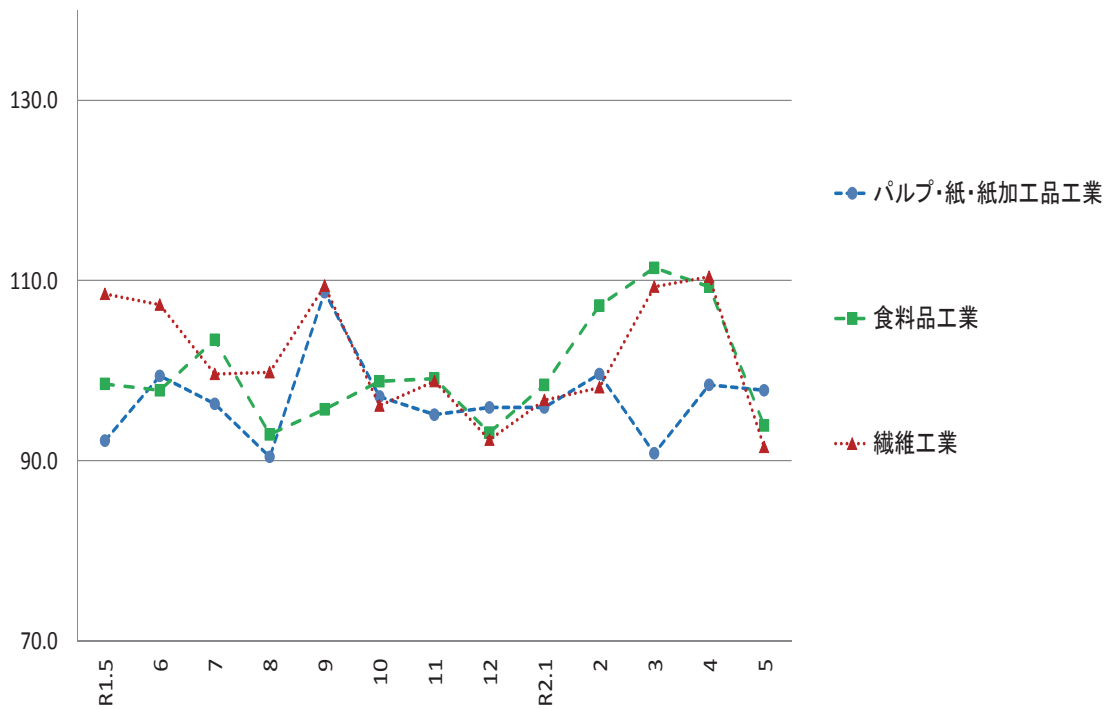



# 毎月勤労統計調査地方調査

＜令和2年5月分(速報)＞

高知県統計分析課  
823-9783

## 《事業所規模 5人以上》

### 1. 賃金の動き(1表参照)

		対前月比(差)	対前年同月比(差)
現金給与総額	233,481 円	△ 0.5 %	△ 1.6 %
きまって支給する給与	224,217 円	△ 1.2 %	△ 2.2 %
特別に支払われた給与	9,264 円	1,585 円	1,152 円

### 2. 労働時間の動き(2表参照)

		対前月比(差)	対前年同月比(差)
出勤日数	17.6 日	△ 1.4 日	△ 0.6 日
総実労働時間	132.0 時間	△ 7.0 %	△ 3.4 %
所定外労働時間	7.2 時間	△ 6.5 %	△ 19.1 %

### 3. 雇用の動き(3表参照)

		対前月比(差)	対前年同月比(差)
常用労働者数	223,115 人	△ 1.2 %	△ 2.2 %
パート労働者比率	29.6 %	△ 0.2 pt	2.1 pt
労働異動率			
入職率	1.16 %		△ 0.48 pt
離職率	1.48 %		△ 1.38 pt

## 利用上の注意

- 平成29年1月分より、指数は、平成27年平均を100とする平成27年基準となりました。これに伴い、平成29年1月分以降と比較できるように、平成28年12月分までの指数を平成27年平均が100となるように改定しました。平成28年12月分までの増減率は、平成22年基準指数で計算したものです。したがって、改定後の指数で計算した場合と必ずしも一致しません。
- 「-」は該当データの無いものを示し、「x」は標本数が寡少につき秘匿のため公表できないもの。「0」は集計単位未満のデータ量を示します。
- 「鉱業、採石業、砂利採取業」については、調査事業所数が少ないので公表しませんが、調査産業計には含まれます。
- 対前年同月増減率は指数により作成しています。実数で計算した場合に必ずしも一致しません。
- 平成29年1月分から日本標準産業分類(平成25年10月改定)に基づき表章しています。平成21年以前の結果との接続については、厚生労働省のWebページ(<http://www.mhlw.go.jp/toukei/list/dl/maikin-hyosyo.pdf>)を参照ください。
- 常用労働者とは、
  - ① 期間を定めずに雇われている者
  - ② 1か月以上の期間を定めて雇われている者のいずれかに該当する者をいいます。
- パートタイム労働者とは、常用労働者のうち、
  - ① 1日の所定労働時間が一般の労働者より短い者
  - ② 1日の所定労働時間が一般の労働者と同じで1週の所定労働日数が一般の労働者より短い者のいずれかに該当する労働者のことです。また、一般労働者とは、常用労働者のうち、パートタイム労働者でない労働者です。
- 入職(離職)率とは、前月末労働者数に対する月間の入職(離職)者の割合(%)です。なお、入職(離職)者には、同一企業内での事業所間の異動者を含みます。
- 調査対象事業所のうち第一種事業所(事業所規模30人以上)の抽出方法は、従来の2～3年に一度行う総入れ替え方式から、毎年1月分調査時に行う部分入れ替え方式に平成30年から変更となりました。賃金、労働時間指数とその増減率は、総入れ替え方式のときに行っていた過去に遡った改定は実施しません。
- 速報値は、速報値の集計後に新たに提出された調査票を加え再集計したものです。そのため、速報値は速報値で改訂される場合があります。

## ＜給与の構成について＞

①現金給与総額	②きまって支給する給与		⑤特別に支払われた給与
	③所定内給与	④超過労働給与	
①=②+⑤	②=③+④	③	④
		③	④

\*①現金給与総額は、社会保険料や所得税等を控除する前の総支給額です。

\*③所定内給与とは、基本給、業績手当、職務手当等のことです。

\*④超過労働給与とは、残業手当や深夜勤務手当等のことです。

\*⑤特別に支払われた給与とは、賞与(いわゆるボーナス)、ベースアップの差額追給等のことです。

《 事業所規模 5人以上 》

(1表) 月間現金給与額

(単位:円、%)

産 業	現金給与総額		きまって支給する給与			所定内給与			特別に支払われた給与			
	対前月 増減率	対前年同月 増減率	対前月 増減率	対前年同月 増減率	対前月 増減率	対前月 増減率	対前年同月 増減率	対前月 増減率	対前年同月 増減率	対前月 増減率	対前年同月 増減率	
全国(調査産業計・確報値)	268,789	△ 2.2	△ 2.3	257,740	△ 2.5	△ 2.0	243,232	△ 1.3	0.0	11,049	617	△ 1,325
高知県(調査産業計)	233,481	△ 0.5	△ 1.6	224,217	△ 1.2	△ 2.2	211,828	△ 1.8	△ 2.1	9,264	1,585	1,152
建設業	321,825	14.6	△ 5.1	271,741	△ 2.7	△ 4.2	256,097	△ 2.9	△ 6.0	50,084	48,602	△ 5,216
製造業	218,150	0.9	2.3	208,950	△ 2.7	△ 1.5	192,090	△ 3.5	△ 0.7	9,200	7,712	8,075
電気・ガス・熱供給・水道業	343,617	1.4	△ 3.5	343,617	1.4	△ 3.4	319,086	0.5	△ 3.3	0	0	△ 121
情報通信業	282,841	△ 12.6	△ 5.0	272,507	△ 4.5	△ 8.4	258,286	△ 2.6	△ 6.0	10,334	△ 27,750	10,035
運輸業, 郵便業	204,028	△ 12.6	△ 13.1	201,209	△ 13.8	△ 14.4	141,219	△ 33.5	△ 25.1	2,819	2,819	2,736
卸売業, 小売業	201,472	△ 4.3	0.9	199,689	1.0	1.7	191,422	0.9	1.4	1,783	△ 11,009	△ 1,443
金融業, 保険業	273,848	△ 1.2	△ 10.7	273,683	△ 1.2	△ 10.5	264,505	△ 1.3	△ 8.5	165	△ 132	△ 666
不動産業, 物品賃貸業	234,372	△ 0.1	△ 3.5	230,021	△ 2.0	△ 5.2	217,112	△ 1.6	△ 5.0	4,351	4,351	4,351
学術研究, 専門・技術サービス業	385,165	40.9	54.5	289,654	6.2	16.3	276,515	8.0	17.5	95,511	94,867	95,104
宿泊業, 飲食サービス業	95,322	3.5	2.7	95,296	3.5	3.1	90,971	3.2	3.5	26	4	△ 402
生活関連サービス業, 娯楽業	162,750	△ 7.8	△ 6.9	162,750	△ 7.8	△ 6.9	158,139	△ 7.4	△ 4.9	0	△ 163	0
教育, 学習支援業	333,930	△ 0.8	△ 8.6	333,930	△ 0.8	△ 8.6	332,184	△ 0.4	△ 7.8	0	0	0
医療, 福祉	268,277	△ 5.1	△ 1.7	262,792	△ 1.3	△ 1.2	249,128	△ 1.2	△ 1.3	5,485	△ 11,067	△ 1,335
複合サービス業	281,824	△ 0.7	△ 9.8	281,542	0.4	△ 0.3	269,885	1.2	1.7	282	△ 3,217	△ 30,053
サービス業(他に分類されないもの)	196,240	10.0	△ 10.7	168,493	△ 3.1	△ 11.4	161,561	△ 2.5	△ 10.5	27,747	23,229	△ 1,761

注) ① 特別に支払われた給与については指数を作成していないため、実数による増減差です。 令和2年5月  
 ② 「現金給与総額」=「きまって支給する給与」+「特別に支払われた給与」・「きまって支給する給与」=「所定内給与」+「超過労働給与」  
 ③ 「-」は該当データの無いものを示し、「x」は標本数が寡少につき秘匿のため公表できないもの。「0」は集計単位未満のデータ量を示す。

《 事業所規模 5人以上 》

(2表) 月間実労働時間数および出勤日数

(単位:時間、日、%)

産 業	総実労働時間			所定内労働時間			所定外労働時間			出勤日数		
	対前月 増減率	対前年同月 増減率	対前月 増減率	対前月 増減率	対前年同月 増減率	対前月 増減率	対前年同月 増減率	対前月 増減率	対前年同月 増減率	対前月 増減率	対前年同月 増減率	
全国(調査産業計・確報値)	121.9	△ 11.5	△ 9.3	114.7	△ 10.9	△ 7.6	7.2	△ 20.0	△ 30.7	16.1	△ 1.9	△ 1.3
高知県(調査産業計)	132.0	△ 7.0	△ 3.4	124.8	△ 7.1	△ 2.3	7.2	△ 6.5	△ 19.1	17.6	△ 1.4	△ 0.6
建設業	149.0	△ 4.4	0.6	141.8	△ 4.2	1.5	7.2	△ 7.7	△ 13.2	19.3	△ 1.0	0.3
製造業	148.5	△ 9.0	△ 0.4	137.6	△ 8.9	0.1	10.9	△ 9.2	△ 5.2	19.0	△ 1.6	0.4
電気・ガス・熱供給・水道業	134.8	△ 14.4	△ 5.8	126.4	△ 14.7	△ 5.2	8.4	△ 9.7	△ 13.4	17.0	△ 2.4	△ 0.7
情報通信業	141.8	△ 10.7	1.7	133.6	△ 9.3	3.5	8.2	△ 28.7	△ 20.5	17.5	△ 1.4	0.5
運輸業, 郵便業	163.0	△ 9.0	△ 13.6	130.3	△ 9.3	△ 15.0	32.7	△ 7.9	△ 7.4	16.9	△ 1.6	△ 2.0
卸売業, 小売業	135.3	△ 2.5	△ 0.2	128.5	△ 2.7	△ 1.1	6.8	3.0	19.3	18.7	△ 1.2	△ 0.5
金融業, 保険業	136.0	△ 3.1	△ 7.3	129.8	△ 3.6	△ 6.0	6.2	6.9	△ 30.3	17.8	△ 0.4	△ 0.6
不動産業, 物品賃貸業	137.0	△ 13.5	△ 0.6	129.4	△ 13.7	△ 0.6	7.6	△ 10.6	△ 1.3	17.9	△ 3.1	△ 0.9
学術研究, 専門・技術サービス業	129.5	△ 9.9	△ 6.7	122.2	△ 9.0	△ 6.2	7.3	△ 23.2	△ 14.2	16.0	△ 1.5	△ 1.5
宿泊業, 飲食サービス業	85.7	2.1	△ 6.6	82.2	1.2	△ 6.8	3.5	29.6	△ 2.8	14.3	△ 0.1	△ 1.0
生活関連サービス業, 娯楽業	100.1	△ 17.5	△ 20.2	96.6	△ 16.7	△ 18.9	3.5	△ 36.4	△ 42.6	14.9	△ 2.9	△ 4.9
教育, 学習支援業	131.3	△ 11.3	△ 12.8	125.0	△ 14.0	△ 4.1	6.3	133.3	△ 68.8	16.6	△ 2.8	△ 1.4
医療, 福祉	137.6	△ 9.5	1.8	133.0	△ 9.3	2.3	4.6	△ 14.8	△ 11.6	17.8	△ 1.9	△ 0.2
複合サービス業	142.2	△ 8.6	△ 3.3	135.3	△ 8.6	△ 1.3	6.9	△ 8.0	△ 30.3	18.1	△ 1.5	△ 0.3
サービス業(他に分類されないもの)	122.0	△ 3.8	△ 10.8	116.1	△ 3.7	△ 9.7	5.9	△ 4.8	△ 27.2	17.1	△ 1.1	△ 1.4

注) ① 出勤日数については指数を作成していないので、実数による増減差です。 令和2年5月  
 ② 「-」は該当データの無いものを示し、「x」は標本数が寡少につき秘匿のため公表できないもの。「0」は集計単位未満のデータ量を示す。

(図1) 賃金・労働時間・常用雇用指数(平成27年平均=100)の変化(事業所規模5人以上)

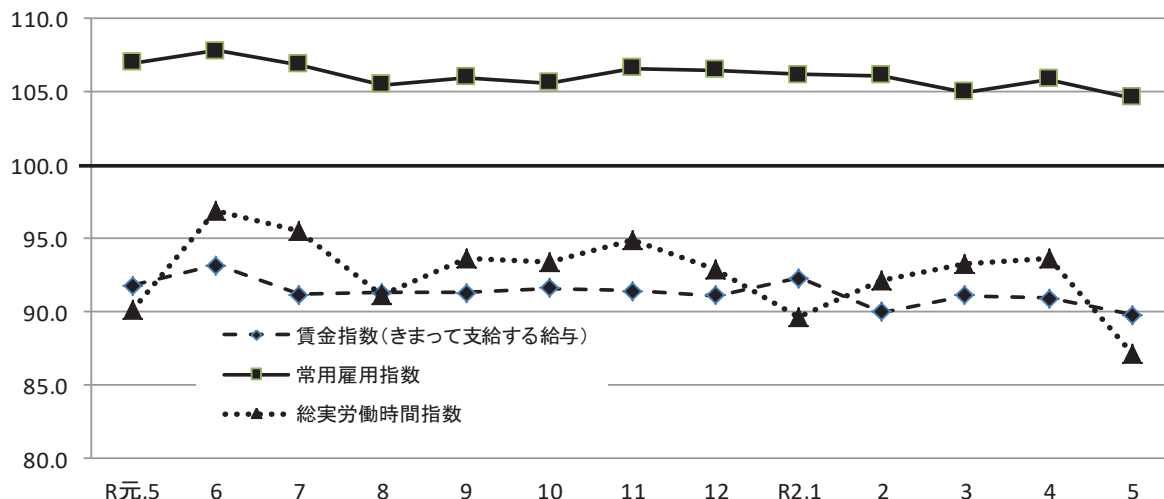

《 事業所規模 5人以上 》

(3表) 常用労働者数および労働異動率

(単位:人、%、ポイント)

産 業	本調査期間末常用労働者数			労働異動率				
	対前月 増減率	対前年同月 増 減 率	パートタイム 労働者比率	入職率	対前年同月 増 減 差	離職率	対前年同月 増 減 差	
全国(調査産業計・確報値)	50,953,434	△ 0.7	0.6	30.2	1.66	△ 0.66	2.41	0.30
高知県(調査産業計)	223,115	△ 1.2	△ 2.2	29.6	1.16	△ 0.48	1.48	△ 1.38
建設業	15,291	△ 0.2	1.2	4.8	0.19	△ 2.34	0.34	△ 1.02
製造業	21,221	△ 0.4	△ 7.4	22.3	0.69	△ 0.15	1.08	0.41
電気・ガス・熱供給・水道業	1,263	0.6	△ 5.4	12.4	0.56	0.33	0.00	0.00
情報通信業	2,706	△ 0.4	△ 1.0	1.0	0.33	△ 2.83	0.70	△ 2.16
運輸業, 郵便業	8,625	△ 18.8	△ 20.4	14.5	1.17	△ 0.06	2.00	1.11
卸売業, 小売業	44,018	△ 0.1	0.8	43.2	1.14	△ 0.35	1.28	△ 2.27
金融業, 保険業	5,212	△ 1.0	△ 4.0	9.0	3.08	1.86	4.12	3.11
不動産業, 物品賃貸業	1,932	△ 0.9	△ 32.4	19.5	0.26	△ 0.47	1.18	0.13
学術研究, 専門・技術サービス業	3,539	0.7	2.2	13.2	2.28	1.59	1.62	0.27
宿泊業, 飲食サービス業	22,931	△ 1.9	△ 4.9	86.3	1.53	△ 0.47	3.47	△ 6.13
生活関連サービス業, 娯楽業	7,693	△ 0.3	△ 6.1	39.0	0.58	△ 4.15	0.88	△ 3.07
教育, 学習支援業	15,552	0.3	0.7	14.6	0.35	△ 0.43	0.09	△ 0.96
医療, 福祉	57,861	0.2	2.0	18.4	1.67	△ 0.06	1.42	△ 0.43
複合サービス業	3,776	△ 0.3	△ 1.1	8.2	0.92	△ 0.10	1.19	△ 2.11
サービス業(他に分類されないもの)	11,141	△ 1.1	△ 3.5	24.1	0.89	△ 0.71	2.01	0.44

注) ① 労働異動率については指数を作成していないので、実数による増減差です。 令和2年5月  
 ② 「-」は該当データのないものを示し、「x」は標本数が寡少につき秘匿のため公表できないもの。「0」は集計単位未満のデータ量を示す。

《 事業所規模 5人以上 》

(4表) 産業別・就業形態別常用労働者数、月間給与額、労働時間数等

(単位:人、円、日、時間)

就業形態	産 業	本調査期間末 労働者数	現金給与 総 額	きまって 支給する 給 与			特別に 支払われた 給 与	出 勤 日 数	総 実 所 定 内 所 定 外 所 定 外 労働時間 労働時間 労働時間	所 定 内 労働時間	所 定 外 労働時間
				所定内 給 与	超過労働 給 与						
一般労働者	調 査 産 業 計	157,178	293,417	280,869	264,603	16,266	12,548	18.6	151.7	142.7	9.0
	製 造 業	16,490	251,994	240,164	219,776	20,388	11,830	19.3	158.5	145.7	12.8
	卸 売 業, 小 売 業	24,984	281,192	279,146	267,106	12,040	2,046	19.7	163.1	153.4	9.7
	医 療, 福 祉	47,226	303,376	297,737	281,124	16,613	5,639	18.8	152.1	146.5	5.6
パートタイム 労働者	調 査 産 業 計	65,937	91,078	89,617	86,440	3,177	1,461	15.1	85.2	82.4	2.8
	製 造 業	4,731	100,228	100,190	95,624	4,566	38	17.9	113.3	109.3	4.0
	卸 売 業, 小 売 業	19,034	96,433	94,996	91,700	3,296	1,437	17.4	98.6	95.6	3.0
	医 療, 福 祉	10,635	112,897	108,093	107,487	606	4,804	13.8	73.5	73.2	0.3

令和2年5月

統計表:事業所規模 5人以上

賃金指数(現金給与総額)

(H27年平均=100)

区分	調査産業計		建設業		製造業		電気・ガス・熱供給・水道業		情報通信業		運輸業,郵便業		卸売業,小売業		金融業,保険業	
	名目	実質	名目	実質	名目	実質	名目	実質	名目	実質	名目	実質	名目	実質	名目	実質
平成24年平均	93.8	98.2	84.8	88.8	101.7	106.5	93.0	97.4	77.2	80.8	90.0	94.2	81.1	84.9	80.3	84.1
25	92.6	96.9	96.3	100.7	98.0	102.5	75.3	78.8	79.7	83.4	93.9	98.2	82.0	85.8	90.1	94.2
26	95.7	97.0	105.6	107.0	99.7	101.0	93.2	94.4	86.9	88.0	96.4	97.7	83.7	84.8	89.8	91.0
27	100.0	100.0	100.0	100.0	100.0	100.0	100.0	100.0	100.0	100.0	100.0	100.0	100.0	100.0	100.0	100.0
28	98.1	98.2	116.8	116.9	103.8	103.9	x	x	103.6	103.7	102.3	102.4	84.9	85.0	95.8	95.9
29	100.4	99.6	149.9	148.7	104.1	103.3	x	x	98.2	97.4	103.6	102.8	91.7	91.0	89.9	89.2
30	89.5	88.3	98.2	96.8	107.8	106.3	108.3	106.8	80.8	79.7	96.4	95.1	84.4	83.2	91.0	89.7
令和元年5月	79.1	77.5	108.9	106.8	83.3	81.7	68.5	67.2	60.1	58.9	85.2	83.5	75.0	73.5	71.0	69.6
6月	136.6	134.3	142.9	140.5	141.3	138.9	169.9	167.1	131.0	128.8	100.6	98.9	91.9	90.4	152.1	149.6
7月	92.1	90.4	106.9	104.9	111.5	109.4	101.0	99.1	56.2	55.2	137.9	135.3	97.8	96.0	85.3	83.7
8月	77.1	75.7	89.5	87.8	86.2	84.6	65.0	63.8	55.3	54.3	86.3	84.7	73.1	71.7	68.3	67.0
9月	76.1	74.4	89.0	87.0	85.3	83.4	64.3	62.9	55.4	54.2	86.5	84.6	70.9	69.3	66.5	65.0
10月	77.0	75.1	90.4	88.2	83.2	81.2	65.2	63.6	56.7	55.3	88.2	86.0	70.7	69.0	68.0	66.3
11月	81.5	79.4	114.8	111.8	108.1	105.3	65.1	63.4	55.7	54.2	87.7	85.4	75.5	73.5	70.9	69.0
12月	156.0	151.9	149.2	145.3	153.0	149.0	182.8	178.0	130.7	127.3	167.9	163.5	116.4	113.3	162.2	157.9
令和2年1月	82.4	80.6	88.4	86.5	84.8	83.0	63.7	62.3	67.5	66.0	89.2	87.3	79.1	77.4	63.0	61.6
2月	75.6	74.1	91.6	89.8	86.5	84.8	63.4	62.2	54.7	53.6	85.3	83.6	73.3	71.9	65.0	63.7
3月	77.9	76.4	92.2	90.4	90.7	88.9	65.9	64.6	75.8	74.3	97.0	95.1	75.1	73.6	64.0	62.7
4月	78.2	76.9	90.1	88.6	84.5	83.1	65.2	64.1	65.3	64.2	84.7	83.3	79.1	77.8	64.2	63.1
5月	77.8	76.5	103.3	101.6	85.2	83.8	66.1	65.0	57.1	56.1	74.0	72.8	75.7	74.4	63.4	62.3

区分	不動産業,物品賃貸業		学術研究,専門・技術サービス業		宿泊業,飲食サービス業		生活関連サービス業,娯楽業		教育,学習支援業		医療,福祉		複合サービス業		サービス業(他に分類されないもの)	
	名目	実質	名目	実質	名目	実質	名目	実質	名目	実質	名目	実質	名目	実質	名目	実質
平成24年平均	76.5	80.1	86.2	90.3	97.8	102.4	87.0	91.1	125.8	131.7	97.4	102.0	87.9	92.0	86.9	91.0
25	96.4	100.8	88.1	92.2	113.2	118.4	84.0	87.9	101.5	106.2	93.5	97.8	102.3	107.0	94.8	99.2
26	165.2	167.4	105.4	106.8	106.4	107.8	87.9	89.1	96.8	98.1	96.6	97.9	117.4	118.9	92.5	93.7
27	100.0	100.0	100.0	100.0	100.0	100.0	100.0	100.0	100.0	100.0	100.0	100.0	100.0	100.0	100.0	100.0
28	167.4	167.6	91.4	91.5	100.8	100.9	97.7	97.8	92.4	92.5	102.5	102.6	101.7	101.8	100.0	100.1
29	135.1	134.0	92.0	91.3	100.6	99.8	91.9	91.2	97.5	96.7	99.1	98.3	117.0	116.1	97.4	96.6
30	103.8	102.4	74.5	73.5	95.8	94.5	113.2	111.6	103.7	102.3	83.3	82.1	110.3	108.8	109.3	107.8
令和元年5月	118.4	116.1	56.9	55.8	81.7	80.1	87.3	85.6	92.3	90.5	76.8	75.3	99.5	97.5	101.0	99.0
6月	228.7	224.9	100.7	99.0	94.0	92.4	96.6	95.0	287.9	283.1	138.5	136.2	219.5	215.8	130.9	128.7
7月	163.1	160.1	91.5	89.8	85.2	83.6	125.6	123.3	91.0	89.3	83.6	82.0	88.1	86.5	100.4	98.5
8月	111.6	109.5	63.0	61.8	85.7	84.1	101.5	99.6	90.6	88.9	75.9	74.5	87.1	85.5	88.1	86.5
9月	110.1	107.6	65.0	63.5	80.8	79.0	96.0	93.8	92.4	90.3	74.9	73.2	85.4	83.5	90.1	88.1
10月	112.8	110.0	91.4	89.2	82.8	80.8	90.6	88.4	94.5	92.2	75.1	73.3	87.9	85.8	88.8	86.6
11月	109.5	106.6	77.3	75.3	82.3	80.1	104.5	101.8	91.2	88.8	75.4	73.4	87.8	85.5	93.5	91.0
12月	238.6	232.3	112.5	109.5	103.3	100.6	145.3	141.5	277.5	270.2	168.3	163.9	220.6	214.8	165.1	160.8
令和2年1月	114.7	112.2	66.6	65.2	83.4	81.6	84.9	83.1	80.9	79.2	95.6	93.5	93.6	91.6	79.4	77.7
2月	112.8	110.6	69.2	67.8	78.6	77.1	90.1	88.3	81.7	80.1	75.4	73.9	92.6	90.8	84.0	82.4
3月	115.7	113.4	72.1	70.7	84.3	82.6	91.3	89.5	87.5	85.8	74.6	73.1	93.1	91.3	82.4	80.8
4月	114.5	112.6	62.4	61.4	81.1	79.7	88.3	86.8	85.1	83.7	79.6	78.3	90.4	88.9	82.0	80.6
5月	114.3	112.4	87.9	86.4	83.9	82.5	81.3	79.9	84.4	83.0	75.5	74.2	89.7	88.2	90.2	88.7

注) 実質賃金指数算出のための消費者物価指数は「高知市の持家の帰属家賃を除く総合」指数を使用しています。

## 統計表:事業所規模 5人以上

### 賃金指数(きまって支給する給与)

(H27年平均 = 100)

区分	調査産業計	建設業	製造業	電気・ガス・熱供給・水道業	情報通信業	運輸業,郵便業	卸売業,小売業	金融業,保険業
平成24年平均	94.8	88.4	103.2	82.7	80.5	85.1	85.2	91.4
25	94.0	98.0	98.5	72.4	82.2	90.7	84.6	100.4
26	95.6	102.1	96.3	99.0	84.4	90.6	85.1	99.4
27	100.0	100.0	100.0	100.0	100.0	100.0	100.0	100.0
28	98.5	111.8	101.4	x	101.6	100.3	88.0	95.4
29	99.6	129.8	99.9	x	97.9	98.8	93.1	92.9
30	90.6	92.7	103.5	101.6	81.6	88.9	90.6	96.4
令和元年5月	91.8	101.6	96.4	82.4	74.8	90.8	89.7	93.5
6月	93.2	101.4	100.0	84.3	73.6	94.1	92.2	94.5
7月	91.2	94.7	99.2	83.8	69.8	91.5	86.7	93.1
8月	91.3	94.0	96.4	78.3	68.8	91.9	88.3	89.3
9月	91.3	98.8	98.8	77.4	68.7	92.1	86.2	87.2
10月	91.6	100.5	96.8	78.5	69.9	93.9	85.9	89.5
11月	91.4	101.5	97.7	78.4	69.3	93.3	84.5	93.3
12月	91.1	100.5	97.7	77.1	69.3	95.8	83.9	92.7
令和2年1月	92.3	98.1	96.4	75.0	70.4	93.9	95.8	83.2
2月	90.0	101.8	96.0	76.2	68.1	90.8	88.8	84.9
3月	91.1	100.9	96.6	79.3	70.6	93.5	91.2	83.9
4月	90.9	100.0	97.7	78.5	71.8	90.2	90.3	84.7
5月	89.8	97.3	95.0	79.6	68.5	77.7	91.2	83.7

区分	不動産業,物品賃貸業	学術研究,専門・技術サービス業	宿泊業,飲食サービス業	生活関連サービス業,娯楽業	教育,学習支援業	医療,福祉	複合サービス業	サービス業(他に分類されないもの)
平成24年平均	84.6	93.5	99.0	86.4	121.5	96.7	89.2	91.4
25	100.3	96.7	113.4	87.4	98.8	93.9	99.5	99.4
26	145.9	105.0	103.2	90.7	94.4	97.5	108.5	101.7
27	100.0	100.0	100.0	100.0	100.0	100.0	100.0	100.0
28	151.4	97.0	101.0	97.2	96.0	101.5	98.7	103.5
29	123.4	95.5	100.0	92.4	98.5	99.7	112.3	101.9
30	106.6	79.8	93.7	111.4	104.3	84.5	105.7	112.0
令和元年5月	139.6	75.9	83.9	93.4	121.6	90.6	112.1	102.9
6月	139.5	81.0	83.2	93.4	120.0	92.1	112.0	103.3
7月	127.8	83.4	82.9	100.6	119.9	91.5	108.1	102.0
8月	128.2	83.9	87.3	103.1	119.4	91.0	108.5	103.6
9月	129.7	86.4	83.2	102.6	121.8	90.5	105.2	106.0
10月	132.9	84.3	85.3	96.8	123.2	90.9	108.8	104.4
11月	129.1	85.6	84.4	96.7	120.2	91.2	108.8	107.3
12月	127.2	87.3	83.4	98.0	119.8	91.2	109.4	106.7
令和2年1月	131.2	88.9	86.0	90.0	106.6	95.0	115.8	93.4
2月	132.9	92.4	79.9	96.3	107.7	90.5	114.7	98.8
3月	131.8	91.1	86.9	97.6	115.2	88.9	113.6	95.6
4月	134.9	83.2	83.6	94.3	112.0	90.7	111.4	94.1
5月	132.3	88.3	86.5	87.0	111.1	89.5	111.8	91.2

統計表:事業所規模 5人以上

労働時間指数

(H27年平均=100)

区分	調査産業計		建設業		製造業		電気・ガス・熱供給・水道業		情報通信業		運輸業,郵便業		卸売業,小売業		金融業,保険業	
	総実	所定外	総実	所定外	総実	所定外	総実	所定外	総実	所定外	総実	所定外	総実	所定外	総実	所定外
平成24年平均	97.8	81.7	92.3	51.4	88.3	82.6	100.4	54.3	98.6	85.7	87.6	64.9	97.5	85.8	84.9	37.1
25	97.8	84.8	92.2	69.4	87.6	86.5	99.9	42.5	102.5	77.5	92.2	84.7	96.7	88.4	96.5	69.2
26	98.7	85.7	102.1	70.6	95.9	84.3	99.4	77.5	100.3	72.7	93.5	88.3	94.4	84.4	102.1	109.1
27	100.0	100.0	100.0	100.0	100.0	100.0	100.0	100.0	100.0	100.0	100.0	100.0	100.0	100.0	100.0	100.0
28	97.8	100.2	95.9	95.0	88.8	96.9	x	x	99.0	82.3	99.7	109.8	99.9	91.0	99.2	81.2
29	98.4	99.3	96.5	85.6	86.6	91.3	x	x	99.4	73.9	94.0	92.7	106.6	146.7	99.3	74.6
30	96.5	88.4	98.1	94.3	90.1	106.9	102.6	101.9	101.9	101.0	91.5	97.2	99.8	91.8	102.3	76.6
令和元年5月	90.2	88.1	84.1	53.9	80.5	82.7	92.4	64.7	87.4	66.5	98.5	122.1	90.3	72.2	96.8	78.8
6月	96.9	89.1	95.2	50.0	90.7	87.1	101.5	70.0	102.1	69.7	99.4	137.4	98.3	70.9	96.9	73.5
7月	95.5	93.1	92.2	51.9	88.5	87.8	104.4	57.3	110.2	80.6	103.1	150.9	91.7	94.9	100.9	62.8
8月	91.1	87.1	86.7	58.4	80.8	75.5	100.4	42.7	105.8	79.4	101.0	142.6	91.1	96.2	95.6	61.1
9月	93.7	95.0	94.0	61.7	85.5	79.1	96.0	55.3	106.1	89.0	98.8	145.0	91.7	92.4	92.6	54.0
10月	93.4	93.1	94.4	64.3	82.4	74.8	98.0	56.0	106.6	91.0	101.2	155.4	89.9	87.3	95.1	69.0
11月	94.9	96.0	100.0	77.3	86.7	82.7	99.1	49.3	108.5	92.9	102.3	151.2	90.4	89.9	97.8	72.6
12月	92.9	92.1	93.0	66.2	86.0	80.6	96.1	41.3	107.5	86.5	104.3	150.9	89.6	89.9	94.5	62.8
令和2年1月	89.6	93.1	85.1	57.8	81.4	97.1	87.1	40.7	99.0	81.9	103.4	151.2	89.5	101.3	91.6	38.1
2月	92.2	91.1	92.6	63.6	86.8	87.1	87.6	58.0	104.3	96.8	101.0	150.5	90.5	89.9	85.9	36.3
3月	93.3	87.1	93.1	59.1	85.1	91.4	100.6	47.3	108.3	110.3	100.8	141.5	92.9	88.6	87.4	38.1
4月	93.7	76.2	88.4	50.6	88.1	86.3	101.6	62.0	99.6	74.2	93.6	122.8	92.4	83.5	92.6	51.3
5月	87.1	71.3	84.6	46.8	80.2	78.4	87.0	56.0	88.9	52.9	85.1	113.1	90.1	86.1	89.7	54.9

区分	不動産業,物品賃貸業		学術研究,専門・技術サービス業		宿泊業,飲食サービス業		生活関連サービス業,娯楽業		教育,学習支援業		医療,福祉		複合サービス業		サービス業(他に分類されないもの)	
	総実	所定外	総実	所定外	総実	所定外	総実	所定外	総実	所定外	総実	所定外	総実	所定外	総実	所定外
平成24年平均	108.9	197.7	105.5	149.4	107.3	69.9	86.5	84.5	110.0	88.9	100.5	101.1	101.1	116.1	104.0	115.4
25	114.6	365.9	108.1	116.3	116.9	111.0	79.4	44.5	103.2	43.5	98.4	89.6	98.1	228.3	106.9	163.3
26	125.7	367.8	107.6	182.2	104.3	89.7	84.0	69.4	94.3	56.2	101.0	90.3	102.7	257.7	108.8	120.2
27	100.0	100.0	100.0	100.0	100.0	100.0	100.0	100.0	100.0	100.0	100.0	100.0	100.0	100.0	100.0	100.0
28	114.6	280.3	106.2	125.1	99.7	153.0	90.1	101.8	99.0	41.5	97.7	94.4	99.8	131.5	99.7	134.4
29	104.5	155.2	100.8	96.7	95.6	104.0	80.9	97.4	100.8	61.8	99.0	93.7	106.6	144.5	101.2	93.5
30	96.3	93.8	99.9	118.2	88.4	70.4	85.2	55.4	105.5	145.5	98.5	60.5	101.3	107.5	104.4	112.4
令和元年5月	103.6	160.4	90.5	89.5	78.7	46.8	78.9	72.6	111.2	252.5	93.3	74.3	99.7	194.1	102.1	126.6
6月	111.5	162.5	109.2	111.6	78.2	48.1	76.0	78.6	115.0	232.5	102.1	77.1	100.8	147.1	107.1	110.9
7月	114.4	243.8	101.7	122.1	78.0	46.8	82.0	77.4	116.2	175.0	101.0	77.1	104.7	143.1	109.2	146.9
8月	105.8	222.9	98.4	125.3	82.4	48.1	85.1	88.1	71.5	91.3	100.8	80.0	105.2	141.2	102.5	125.0
9月	112.5	231.3	104.1	145.3	77.2	49.4	82.7	96.4	110.0	206.3	100.0	82.9	97.8	139.2	102.8	121.9
10月	112.9	254.2	101.1	146.3	78.5	44.2	80.9	79.8	117.0	183.8	98.3	81.4	100.2	147.1	105.6	110.9
11月	112.0	243.8	106.2	164.2	77.9	54.5	81.3	95.2	110.5	173.8	100.8	80.0	103.1	184.3	108.4	112.5
12月	111.6	204.2	106.8	157.9	75.9	48.1	80.2	108.3	104.9	167.5	98.6	74.3	105.1	202.0	104.1	98.4
令和2年1月	99.2	216.7	90.1	129.5	78.6	58.4	73.5	98.8	96.9	123.8	95.4	75.7	100.1	190.2	98.2	123.4
2月	112.7	179.2	104.2	161.1	72.6	63.6	72.4	94.0	97.2	108.8	101.0	80.0	93.3	135.3	107.8	131.3
3月	109.5	185.4	103.5	188.4	80.7	58.4	80.3	77.4	100.8	58.8	98.9	78.6	101.4	164.7	102.5	128.1
4月	119.1	177.1	93.7	100.0	72.0	35.1	76.4	65.5	109.3	33.8	105.0	77.1	105.5	147.1	94.7	96.9
5月	103.0	158.3	84.4	76.8	73.5	45.5	63.0	41.7	97.0	78.8	95.0	65.7	96.4	135.3	91.1	92.2

# 統計表:事業所規模 5人以上

## 常用雇用指数

(H27年平均 = 100)

区分	調査産業計	建設業	製造業	電気・ガス・熱供給・水道業	情報通信業	運輸業,郵便業	卸売業,小売業	金融業,保険業
平成24年平均	99.8	96.6	127.1	221.1	116.8	113.6	98.0	116.0
25	100.5	94.6	131.7	237.4	109.8	106.2	98.2	109.2
26	100.6	97.4	122.4	165.4	102.4	101.7	100.2	100.8
27	100.0	100.0	100.0	100.0	100.0	100.0	100.0	100.0
28	102.0	104.4	105.8	x	100.2	103.1	101.8	95.1
29	104.2	107.6	108.5	x	100.3	106.6	104.6	91.8
30	105.8	100.7	131.9	230.6	101.7	106.4	104.7	90.3
令和元年5月	107.0	108.5	133.8	231.5	104.0	107.4	102.6	89.0
6月	107.8	107.6	134.9	227.9	103.9	108.6	103.5	89.4
7月	106.9	108.2	128.8	228.4	103.0	107.0	104.4	89.4
8月	105.5	108.3	127.5	228.1	102.4	107.4	104.5	89.1
9月	106.0	107.9	127.9	222.7	102.6	108.0	104.5	88.7
10月	105.6	108.1	126.0	227.4	102.6	106.9	105.0	85.7
11月	106.6	109.3	127.3	227.0	101.9	106.1	106.1	85.6
12月	106.5	108.4	126.3	231.5	101.6	105.8	105.4	84.1
令和2年1月	106.2	108.6	124.8	230.7	101.5	104.7	104.3	83.5
2月	106.1	110.8	124.0	220.1	101.8	105.4	103.4	84.3
3月	105.0	111.2	123.2	219.2	101.5	104.7	102.5	84.3
4月	105.9	110.0	124.4	217.7	103.4	105.4	103.5	86.3
5月	104.6	109.8	123.9	218.9	103.0	85.5	103.4	85.4

区分	不動産業,物品賃貸業	学術研究,専門・技術サービス業	宿泊業,飲食サービス業	生活関連サービス業,娯楽業	教育,学習支援業	医療,福祉	複合サービス業	サービス業(他に分類されないもの)
平成24年平均	82.0	122.6	93.7	96.8	100.6	90.2	71.6	103.0
25	87.7	115.7	93.9	102.3	96.7	93.8	70.9	106.0
26	85.8	107.6	94.8	100.2	96.3	98.8	69.2	102.9
27	100.0	100.0	100.0	100.0	100.0	100.0	100.0	100.0
28	101.0	96.4	111.1	102.1	102.2	99.4	92.1	101.8
29	97.4	94.3	120.7	104.6	99.0	99.3	98.6	109.0
30	67.1	91.0	124.3	110.3	97.1	100.4	99.0	110.3
令和元年5月	88.6	90.0	133.0	111.5	95.7	101.2	87.6	109.9
6月	88.1	89.7	138.4	110.0	97.0	101.2	88.0	110.9
7月	61.3	89.9	137.5	107.9	96.9	101.2	87.6	111.3
8月	61.3	87.1	137.4	108.7	94.3	100.8	87.4	92.1
9月	60.7	89.3	139.9	109.9	96.6	100.8	87.5	91.7
10月	61.0	89.3	137.0	110.2	96.9	101.2	87.5	89.5
11月	59.8	89.3	141.5	116.1	97.9	101.0	87.5	90.1
12月	60.8	90.0	145.0	117.5	96.6	100.7	88.0	90.2
令和2年1月	59.4	90.2	140.8	106.4	96.6	100.1	86.3	108.5
2月	59.7	90.7	140.3	104.3	97.5	99.9	86.2	108.7
3月	59.6	89.7	135.9	103.8	94.8	99.4	86.2	108.0
4月	60.5	91.4	129.0	105.0	96.2	103.0	86.8	107.3
5月	59.9	92.0	126.5	104.7	96.4	103.2	86.6	106.1



《 事業所規模 30人以上 》

1. 賞金の動き(1表参照)

		対前月比(差)	対前年同月比(差)
現金給与総額	262,148 円	△ 1.7 %	△ 2.7 %
きまって支給する給与	252,650 円	△ 1.4 %	△ 2.5 %
特別に支払われた給与	9,498 円	△ 1,036 円	△ 340 円

2. 労働時間の動き(2表参照)

		対前月比(差)	対前年同月比(差)
出勤日数	17.4 日	△ 1.7 日	△ 1.1 日
総実労働時間	135.8 時間	△ 8.4 %	△ 5.8 %
所定外労働時間	8.1 時間	△ 8.0 %	△ 23.6 %

3. 雇用の動き(3表参照)

		対前月比(差)	対前年同月比(差)
常用労働者数	115,872 人	△ 1.7 %	△ 3.1 %
パート労働者比率	22.1 %	△ 0.1 pt	0.8 pt
労働異動率			
入職率	1.26 %		△ 0.30 pt
離職率	1.28 %		△ 0.08 pt

《 事業所規模 30人以上 》

(1表) 月間現金給与額 (単位:円、%)

産 業	現金給与総額		きまって支給する給与		所定内給与		特別に支払われた給与					
	対前月 増減率	対前年同月 増減率	対前月 増減率	対前年同月 増減率	対前月 増減率	対前年同月 増減率	対前月 増減差	対前年同月 増 減 差				
全国(調査産業計・確報値)	301,559	△ 2.0	△ 3.2	287,291	△ 2.9	△ 2.6	268,674	△ 1.6	△ 0.3	14,268	2,235	△ 2,693
高知県(調査産業計)	262,148	△ 1.7	△ 2.7	252,650	△ 1.4	△ 2.5	235,765	△ 2.6	△ 2.4	9,498	△ 1,036	△ 340
建 設 業	502,725	39.1	△ 6.1	355,418	△ 0.5	4.7	317,612	△ 0.6	0.3	147,307	143,046	△ 48,437
製 造 業	249,729	2.4	4.0	235,798	△ 3.1	△ 1.0	215,318	△ 4.1	0.0	13,931	13,552	12,156
電気・ガス・熱供給・水道業	370,068	0.5	△ 0.3	370,068	0.5	△ 0.2	340,378	0.0	0.3	0	0	△ 212
情 報 通 信 業	291,079	△ 18.9	△ 0.2	290,251	△ 4.4	△ 0.3	270,271	△ 1.8	3.7	828	△ 54,809	394
運 輸 業 , 郵 便 業	217,798	△ 14.0	△ 15.6	217,798	△ 14.0	△ 15.5	123,794	△ 47.7	△ 37.4	0	0	△ 139
卸 売 業 , 小 売 業	204,994	△ 1.9	△ 2.4	203,188	1.2	△ 1.9	194,766	1.1	△ 1.6	1,806	△ 6,457	△ 800
金 融 業 , 保 険 業	282,446	△ 2.3	△ 2.5	282,446	△ 2.3	△ 1.9	279,095	△ 1.8	△ 0.2	0	0	△ 1,436
不動産業,物品賃貸業	194,747	1.4	△ 19.6	194,747	1.4	△ 19.5	174,312	1.5	△ 21.5	0	0	0.0
学術研究・専門・技術サービス業	442,600	33.6	57.9	325,842	△ 1.6	16.8	312,164	△ 0.3	19.4	116,758	116,658	115,789
宿泊業,飲食サービス業	123,011	6.7	△ 9.6	122,900	6.7	△ 9.7	118,357	5.9	△ 5.8	111	19	90
生活関連サービス業,娯楽業	97,099	△ 28.3	△ 43.7	97,099	△ 28.1	△ 43.8	94,232	△ 26.0	△ 42.6	0	△ 257	0
教育、学習支援業	327,937	△ 3.7	△ 13.3	327,937	△ 3.7	△ 13.2	324,945	△ 3.3	△ 12.5	0	0	0
医 療 , 福 祉	292,705	△ 6.8	△ 0.1	291,089	△ 0.4	0.6	275,265	△ 0.4	1.0	1,616	△ 20,254	△ 1,929
複 合 サ ー ビ ス 業	296,315	△ 2.4	△ 14.8	295,829	△ 1.4	0.6	280,199	△ 0.3	2.5	486	△ 3,046	△ 53,355
サービス業(他に分類されないもの)	144,428	△ 5.4	△ 13.5	144,268	△ 0.4	△ 13.5	136,603	0.9	△ 12.5	160	△ 7,692	△ 211

注) ① 特別に支払われた給与については指数を作成していないため、実数による増減差です。  
 ② 「現金給与総額」＝「きまって支給する給与」＋「特別に支払われた給与」＋「きまって支給する給与」＝「所定内給与」＋「超過労働給与」  
 ③ 「-」は該当データの無いものを示し、「x」は標本数が稀少につき秘匿のため公表できないもの。「0」は集計単位未満のデータ量を示す。

《 事業所規模 30人以上 》

(2表) 月間実労働時間数および出勤日数 (単位:時間、日、%)

産 業	総実労働時間		所定内労働時間		所定外労働時間		出勤日数					
	対前月 増減率	対前年同月 増減率	対前月 増減率	対前年同月 増減率	対前月 増減率	対前年同月 増減率	対前月 増減差	対前年同月 増減差				
全国(調査産業計・確報値)	126.9	△ 11.8	△ 10.3	118.3	△ 11.3	△ 8.3	8.6	△ 18.9	△ 30.6	16.3	△ 2.0	△ 1.5
高知県(調査産業計)	135.8	△ 8.4	△ 5.8	127.7	△ 8.4	△ 4.4	8.1	△ 8.0	△ 23.6	17.4	△ 1.7	△ 1.1
建 設 業	178.1	8.3	2.2	160.0	9.1	4.2	18.1	2.3	△ 13.4	21.3	1.2	0.6
製 造 業	152.3	△ 10.1	△ 1.7	139.9	△ 10.3	△ 1.1	12.4	△ 7.5	△ 9.5	18.7	△ 2.1	△ 0.3
電気・ガス・熱供給・水道業	139.2	△ 13.4	△ 5.8	128.3	△ 13.5	△ 4.8	10.9	△ 12.1	△ 16.7	16.5	△ 2.6	△ 0.9
情 報 通 信 業	151.2	△ 11.5	4.6	140.1	△ 11.3	6.9	11.1	△ 14.0	△ 17.2	17.7	△ 2.4	0.5
運 輸 業 , 郵 便 業	156.0	△ 11.1	△ 20.4	115.7	△ 15.1	△ 25.7	40.3	2.5	0.0	14.7	△ 2.3	△ 3.7
卸 売 業 , 小 売 業	129.8	△ 5.5	△ 4.1	123.5	△ 5.7	△ 3.8	6.3	△ 1.6	△ 11.3	17.9	△ 1.3	△ 1.0
金 融 業 , 保 険 業	124.2	△ 8.1	△ 9.8	121.4	△ 7.5	△ 7.9	2.8	△ 28.2	△ 52.7	17.1	△ 1.2	△ 1.0
不動産業,物品賃貸業	137.2	△ 5.6	△ 5.4	126.2	△ 5.5	△ 5.8	11.0	△ 7.6	0.9	18.2	△ 1.4	△ 1.2
学術研究・専門・技術サービス業	127.2	△ 17.1	△ 8.6	117.8	△ 17.3	△ 7.1	9.4	△ 15.3	△ 24.2	14.4	△ 3.3	△ 2.0
宿泊業,飲食サービス業	74.9	△ 1.8	△ 39.4	71.3	△ 3.3	△ 37.6	3.6	38.5	△ 60.5	11.6	△ 0.6	△ 6.7
生活関連サービス業,娯楽業	54.0	△ 39.4	△ 56.7	51.8	△ 39.6	△ 56.9	2.2	△ 35.3	△ 51.0	8.7	△ 5.1	△ 9.6
教育、学習支援業	124.3	△ 13.0	△ 14.2	119.3	△ 15.8	△ 9.9	5.0	354.5	△ 60.0	16.0	△ 3.3	△ 2.0
医 療 , 福 祉	144.1	△ 8.1	3.2	139.5	△ 7.9	4.1	4.6	△ 14.8	△ 20.6	18.4	△ 1.7	0.0
複 合 サ ー ビ ス 業	144.6	△ 8.3	△ 3.5	135.8	△ 8.2	△ 1.4	8.8	△ 9.3	△ 27.9	18.3	△ 1.3	△ 0.5
サービス業(他に分類されないもの)	119.3	△ 6.4	△ 8.4	112.2	△ 5.4	△ 7.0	7.1	△ 19.3	△ 26.8	16.7	△ 1.4	△ 1.2

注) ① 出勤日数については指数を作成していないので、実数による増減差です。  
 ② 「-」は該当データの無いものを示し、「x」は標本数が稀少につき秘匿のため公表できないもの。「0」は集計単位未満のデータ量を示す。



(図1) 賃金・労働時間・常用雇用指数(平成27年平均=100)の変化(事業所規模30人以上)

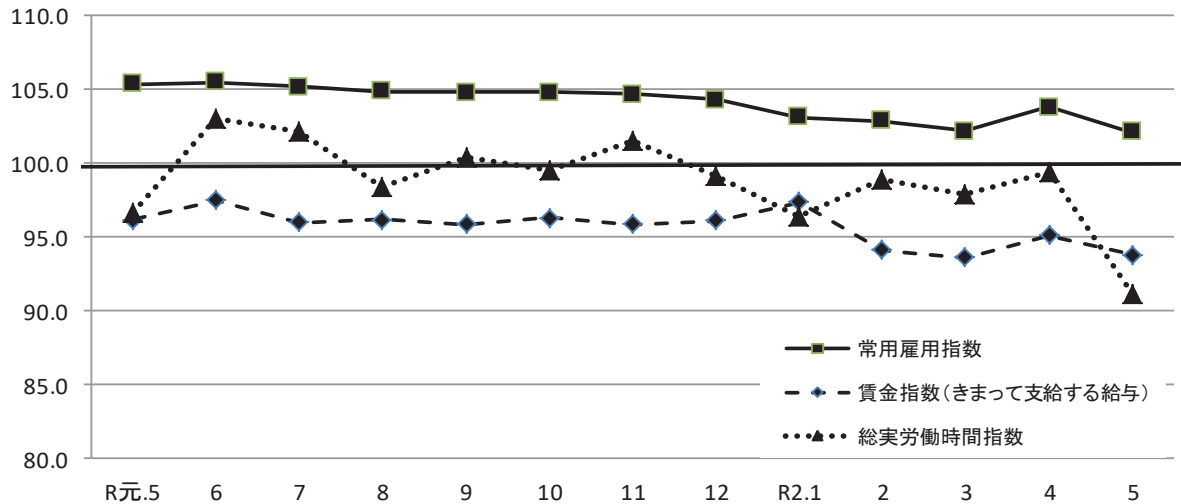

《 事業所規模 30人以上 》

(3表) 常用労働者数および労働異動率

(単位:人、%、ポイント)

産 業	本調査期間末常用労働者数			労働異動率				
	対前月 増減率	対前年同月 増 減 率	パートタイム 労働者比率	入職率	対前年同月 増 減 差	離職率	対前年同月 増 減 差	
全国(調査産業計・確報値)	29,646,819	△ 0.5	0.2	24.7	1.48	△ 0.52	1.95	0.11
高知県(調査産業計)	115,872	△ 1.7	△ 3.1	22.1	1.26	△ 0.30	1.28	△ 0.08
建設業	4,288	△ 0.5	0.8	0.9	0.67	△ 0.75	1.21	0.36
製造業	14,009	△ 0.5	△ 3.7	11.2	0.58	△ 0.58	1.05	0.44
電気・ガス・熱供給・水道業	751	0.9	△ 2.1	3.9	0.94	0.55	0.00	0.00
情報通信業	1,857	△ 0.5	△ 1.3	1.5	0.48	△ 0.64	1.02	0.33
運輸業,郵便業	4,537	△ 29.1	△ 30.6	0.7	2.28	0.21	0.76	0.34
卸売業,小売業	18,542	0.1	0.8	45.9	1.11	△ 0.09	1.01	△ 0.12
金融業,保険業	2,106	△ 1.7	1.2	3.3	0.00	△ 1.25	1.73	0.53
不動産業,物品賃貸業	846	0.0	△ 49.4	38.3	0.59	△ 0.67	0.59	△ 0.37
学術研究,専門・技術サービス業	1,414	△ 0.3	△ 2.8	5.7	0.00	△ 0.07	0.28	△ 0.61
宿泊業,飲食サービス業	5,426	△ 1.8	△ 7.5	65.2	1.90	△ 2.18	3.67	0.99
生活関連サービス業,娯楽業	2,518	△ 2.3	△ 23.6	62.2	0.35	△ 3.49	2.64	0.78
教育,学習支援業	9,087	0.4	3.8	17.3	0.60	0.04	0.15	△ 0.06
医療,福祉	41,644	0.4	1.1	13.5	1.72	0.14	1.28	△ 0.51
複合サービス業	2,187	△ 0.5	1.6	8.8	1.59	△ 0.25	2.05	△ 1.02
サービス業(他に分類されないもの)	6,446	△ 0.4	△ 4.5	37.5	1.54	0.00	1.99	△ 0.33

注) ① 労働異動率については指数を作成していないので、実数による増減差です。 令和2年5月  
 ② 「-」は該当データのないものを示し、「x」は標本数が寡少につき秘匿のため公表できないもの。「0」は集計単位未満のデータ量を示す。

《 事業所規模 30人以上 》

(4表) 産業別・就業形態別常用労働者数、月間給与額、労働時間数等

(単位:人、円、日、時間)

就業形態	産 業	本調査期間末 労働者数	現金給与 総 額	きまって 支給する 給 与			特別に 支払われた 給 与	出 勤 日 数	総 実 所 定 内 所 定 外 所 定 外 労働時間	所 定 内 労働時間	所 定 外 労働時間
				所定内 給 与	超過労働 給 与						
一般労働者	調 査 産 業 計	90,255	306,643	294,768	273,960	20,808	11,875	18.1	149.6	140.0	9.6
	製 造 業	12,435	266,566	250,877	228,585	22,292	15,689	18.9	156.3	143.0	13.3
	卸 売 業, 小 売 業	10,029	286,249	285,330	274,559	10,771	919	18.0	147.3	139.7	7.6
	医 療, 福 祉	36,011	316,112	314,246	296,082	18,164	1,866	18.7	152.6	147.4	5.2
パートタイム 労働者	調 査 産 業 計	25,617	105,068	103,961	100,923	3,038	1,107	15.0	87.1	84.4	2.7
	製 造 業	1,574	117,404	117,290	111,051	6,239	114	17.2	120.9	115.6	5.3
	卸 売 業, 小 売 業	8,513	108,504	105,644	100,011	5,633	2,860	17.9	109.0	104.1	4.9
	医 療, 福 祉	5,633	141,912	141,912	141,168	744	0	16.2	88.9	88.5	0.4

令和2年5月

統計表:事業所規模 30人以上

賃金指数(現金給与総額)

(H27年平均=100)

区分	調査産業計		建設業		製造業		電気・ガス・熱供給・水道業		情報通信業		運輸業,郵便業		卸売業,小売業		金融業,保険業	
	名目	実質	名目	実質	名目	実質	名目	実質	名目	実質	名目	実質	名目	実質	名目	実質
平成24年平均	99.8	104.5	93.8	98.2	98.1	102.7	94.6	99.1	99.3	104.0	91.2	95.5	109.9	115.1	69.5	72.8
25	96.8	101.3	95.5	99.9	95.0	99.4	87.8	91.8	98.3	102.8	89.7	93.8	105.2	110.0	70.3	73.5
26	95.7	97.0	100.4	101.7	96.4	97.7	x	x	101.9	103.2	88.1	89.3	102.2	103.5	72.6	73.6
27	100.0	100.0	100.0	100.0	100.0	100.0	100.0	100.0	100.0	100.0	100.0	100.0	100.0	100.0	100.0	100.0
28	98.7	98.8	x	x	101.3	101.4	x	x	99.8	99.9	99.2	99.3	103.0	103.1	87.6	87.7
29	98.6	97.8	x	x	105.9	105.1	x	x	100.2	99.4	93.9	93.2	105.0	104.2	81.1	80.5
30	91.8	90.5	x	x	108.7	107.2	x	x	89.6	88.4	97.0	95.7	106.9	105.4	74.6	73.6
令和元年5月	82.7	81.1	150.3	147.4	85.6	83.9	71.4	70.0	58.3	57.2	86.1	84.4	101.6	99.6	56.2	55.1
6月	155.1	152.5	178.4	175.4	162.7	160.0	189.2	186.0	160.3	157.6	107.8	106.0	144.9	142.5	115.0	113.1
7月	95.0	93.2	116.1	113.9	119.8	117.6	95.5	93.7	59.7	58.6	149.8	147.0	135.7	133.2	86.7	85.1
8月	80.4	78.9	95.3	93.5	86.1	84.5	69.8	68.5	58.4	57.3	87.6	86.0	103.3	101.4	59.0	57.9
9月	79.5	77.7	102.5	100.2	87.1	85.1	68.5	67.0	58.6	57.3	86.7	84.8	97.2	95.0	57.3	56.0
10月	81.0	79.0	100.2	97.8	84.8	82.7	70.1	68.4	60.4	58.9	89.1	86.9	97.6	95.2	56.6	55.2
11月	87.0	84.7	162.5	158.2	119.2	116.1	70.9	69.0	59.0	57.4	86.6	84.3	110.0	107.1	61.2	59.6
12月	173.0	168.5	198.4	193.2	166.4	162.0	207.8	202.3	167.9	163.5	180.4	175.7	169.9	165.4	138.3	134.7
令和2年1月	89.1	87.2	98.6	96.5	85.6	83.8	69.0	67.5	72.1	70.5	90.0	88.1	100.3	98.1	52.3	51.2
2月	78.5	77.0	100.5	98.5	90.9	89.1	70.1	68.7	57.7	56.6	84.4	82.7	93.7	91.9	57.6	56.5
3月	80.7	79.1	103.3	101.3	95.4	93.5	70.9	69.5	87.6	85.9	101.5	99.5	92.8	91.0	56.7	55.6
4月	81.9	80.5	101.5	99.8	86.9	85.4	70.9	69.7	71.8	70.6	84.6	83.2	101.2	99.5	56.1	55.2
5月	80.5	79.2	141.2	138.8	89.0	87.5	71.2	70.0	58.2	57.2	72.7	71.5	99.2	97.5	54.8	53.9

区分	不動産業,物品賃貸業		学術研究,専門・技術サービス業		宿泊業,飲食サービス業		生活関連サービス業,娯楽業		教育,学習支援業		医療,福祉		複合サービス業		サービス業(他に分類されないもの)	
	名目	実質	名目	実質	名目	実質	名目	実質	名目	実質	名目	実質	名目	実質	名目	実質
平成24年平均	x	x	101.7	106.5	97.2	101.8	71.5	74.9	134.6	140.9	95.7	100.2	96.1	100.6	114.7	120.1
25	x	x	97.7	102.2	97.3	101.8	88.8	92.9	112.8	118.0	94.9	99.3	x	x	109.3	114.3
26	x	x	107.7	109.1	96.9	98.2	99.4	100.7	97.9	99.2	94.2	95.4	x	x	99.6	100.9
27	100.0	100.0	100.0	100.0	100.0	100.0	100.0	100.0	100.0	100.0	100.0	100.0	100.0	100.0	100.0	100.0
28	92.6	92.7	104.2	104.3	105.1	105.2	99.6	99.7	91.2	91.3	99.5	99.6	107.4	107.5	106.7	106.8
29	x	x	102.4	101.6	111.4	110.5	103.2	102.4	102.0	101.2	97.3	96.5	104.8	104.0	109.2	108.3
30	96.4	95.1	93.3	92.0	107.8	106.3	117.6	116.0	108.4	106.9	81.5	80.4	101.3	99.9	126.0	124.3
令和元年5月	115.4	113.1	62.4	61.2	102.7	100.7	88.8	87.1	99.9	97.9	72.2	70.8	104.4	102.4	101.7	99.7
6月	277.2	272.6	127.6	125.5	126.2	124.1	110.3	108.5	315.9	310.6	135.2	132.9	192.4	189.2	174.6	171.7
7月	107.2	105.2	64.4	63.2	101.0	99.1	106.6	104.6	98.2	96.4	77.6	76.2	87.3	85.7	107.1	105.1
8月	107.3	105.3	65.2	64.0	103.6	101.7	101.3	99.4	97.5	95.7	71.9	70.6	85.8	84.2	101.8	99.9
9月	108.0	105.6	65.8	64.3	98.3	96.1	89.7	87.7	98.8	96.6	70.8	69.2	83.5	81.6	105.1	102.7
10月	110.2	107.5	131.4	128.2	98.9	96.5	86.8	84.7	102.3	99.8	71.3	69.6	87.4	85.3	102.9	100.4
11月	108.7	105.8	73.1	71.2	98.2	95.6	97.3	94.7	97.9	95.3	70.9	69.0	86.4	84.1	111.7	108.8
12月	259.9	253.1	111.8	108.9	136.6	133.0	148.7	144.8	290.4	282.8	160.6	156.4	212.7	207.1	184.4	179.6
令和2年1月	95.6	93.5	73.6	72.0	91.8	89.8	72.4	70.8	87.5	85.6	95.3	93.2	92.6	90.6	89.2	87.3
2月	91.6	89.8	74.4	72.9	94.3	92.5	71.9	70.5	88.9	87.2	71.5	70.1	91.9	90.1	91.7	89.9
3月	88.6	86.9	79.0	77.5	92.9	91.1	71.9	70.5	89.7	87.9	71.5	70.1	92.5	90.7	89.8	88.0
4月	91.6	90.1	73.7	72.5	86.9	85.4	69.7	68.5	89.9	88.4	77.4	76.1	91.1	89.6	93.0	91.4
5月	92.8	91.2	98.5	96.9	92.8	91.2	50.0	49.2	86.6	85.2	72.1	70.9	88.9	87.4	88.0	86.5

注) 実質賃金指数算出のための消費者物価指数は「高知市の持家の帰属家賃を除く総合」指数を使用しています。

## 統計表:事業所規模 30人以上

### 賃金指数(きまって支給する給与)

(H27年平均 = 100)

区分	調査産業計	建設業	製造業	電気・ガス・熱供給・水道業	情報通信業	運輸業,郵便業	卸売業,小売業	金融業,保険業
平成24年平均	99.0	93.6	101.4	80.7	101.2	86.6	111.6	87.1
25	96.4	97.3	97.1	79.8	99.4	86.4	106.2	88.7
26	95.1	101.4	92.3	x	98.1	86.1	102.4	88.5
27	100.0	100.0	100.0	100.0	100.0	100.0	100.0	100.0
28	99.0	x	99.1	x	98.9	96.7	102.5	98.3
29	98.8	x	101.3	x	98.1	92.3	104.1	91.7
30	91.7	x	104.2	x	89.2	90.0	111.7	87.8
令和元年5月	96.2	107.8	101.2	85.9	72.7	92.3	119.5	82.1
6月	97.5	109.0	103.8	86.7	71.7	95.7	121.0	86.9
7月	96.0	108.7	103.5	93.8	74.3	89.8	116.3	89.5
8月	96.2	107.8	102.0	84.0	72.9	94.0	122.3	86.0
9月	95.9	114.5	103.0	82.4	72.7	93.0	115.8	83.5
10月	96.3	113.3	100.9	84.4	74.5	95.6	116.3	82.5
11月	95.9	116.3	102.4	85.3	73.6	92.7	113.8	88.9
12月	96.1	113.8	101.9	84.5	73.7	95.8	114.0	87.5
令和2年1月	97.4	111.5	100.0	83.0	75.1	95.0	119.5	76.8
2月	94.1	113.2	101.5	84.3	72.1	90.5	110.7	84.5
3月	93.6	112.6	101.8	85.3	74.8	94.1	110.3	83.2
4月	95.1	113.4	103.4	85.3	75.8	90.7	115.8	82.4
5月	93.8	112.9	100.2	85.7	72.5	78.0	117.2	80.5

区分	不動産業,物品賃貸業	学術研究,専門・技術サービス業	宿泊業,飲食サービス業	生活関連サービス業,娯楽業	教育,学習支援業	医療,福祉	複合サービス業	サービス業(他に分類されないもの)
平成24年平均	x	94.6	98.9	74.0	127.0	94.7	92.5	111.1
25	x	95.7	98.6	91.1	106.6	94.4	x	105.7
26	x	102.7	96.2	102.5	93.2	95.4	x	100.7
27	100.0	100.0	100.0	100.0	100.0	100.0	100.0	100.0
28	98.7	98.0	106.0	97.7	97.9	99.0	103.8	106.1
29	x	98.5	112.1	102.3	101.0	98.2	101.0	107.7
30	96.8	90.2	107.0	112.6	108.0	82.5	97.3	122.4
令和元年5月	137.3	78.0	108.9	97.6	129.5	86.7	110.4	111.5
6月	136.4	84.6	104.9	95.3	129.3	87.9	107.9	114.8
7月	127.5	80.8	105.1	96.0	127.4	86.6	107.0	111.6
8月	127.7	81.7	105.9	97.2	126.5	86.4	107.1	111.7
9月	128.5	82.1	104.0	98.6	128.2	86.1	103.6	115.3
10月	131.1	82.1	104.9	95.4	130.5	86.7	108.5	112.9
11月	129.4	82.5	102.7	96.4	126.9	86.3	107.4	118.0
12月	124.9	83.7	104.9	96.8	128.2	86.4	108.4	116.4
令和2年1月	113.7	92.4	97.4	79.5	113.5	93.3	115.1	97.8
2月	109.0	93.4	99.9	79.0	115.3	87.0	114.5	100.6
3月	105.4	93.6	98.4	79.0	116.3	85.7	112.4	95.8
4月	109.0	92.6	92.1	76.4	116.6	87.5	112.7	96.9
5月	110.5	91.1	98.3	54.9	112.4	87.2	111.1	96.5

統計表:事業所規模 30人以上

労働時間指数

(H27年平均=100)

区分	調査産業計		建設業		製造業		電気・ガス・熱供給・水道業		情報通信業		運輸業・郵便業		卸売業・小売業		金融業・保険業	
	総実	所定外	総実	所定外	総実	所定外	総実	所定外	総実	所定外	総実	所定外	総実	所定外	総実	所定外
平成24年平均	103.2	93.5	98.8	82.3	99.4	91.8	100.4	51.4	114.4	177.0	94.5	69.2	104.1	95.3	94.2	51.3
25	101.4	88.6	100.1	92.5	98.7	92.2	98.5	54.1	109.8	155.4	92.1	78.2	103.3	97.7	93.9	72.9
26	100.2	90.2	104.1	116.7	97.3	89.6	x	x	103.0	117.5	93.4	88.3	101.8	93.2	96.2	87.0
27	100.0	100.0	100.0	100.0	100.0	100.0	100.0	100.0	100.0	100.0	100.0	100.0	100.0	100.0	100.0	100.0
28	99.2	93.3	x	x	97.4	87.4	x	x	100.2	107.4	97.1	89.2	99.7	105.5	100.9	92.9
29	98.4	86.0	x	x	97.7	86.2	x	x	99.6	106.6	93.1	60.4	98.9	104.0	98.5	62.5
30	99.9	85.8	x	x	99.3	93.8	x	x	101.0	150.1	96.6	80.2	98.4	89.8	98.0	46.2
令和元年5月	96.7	95.5	97.5	101.5	92.4	87.3	95.4	87.3	92.9	126.4	102.8	108.9	91.6	92.2	91.9	48.8
6月	103.0	97.3	104.3	93.7	103.6	93.6	102.7	103.3	103.6	126.4	102.7	119.2	96.1	94.8	95.3	48.8
7月	102.1	95.5	105.3	99.5	103.0	90.4	110.0	86.0	105.6	128.3	102.7	120.3	94.7	102.6	98.5	43.0
8月	98.4	95.5	99.4	106.3	95.3	79.6	101.5	58.7	101.1	127.4	102.1	120.0	95.7	113.0	88.6	43.0
9月	100.4	100.9	102.1	121.4	100.5	86.0	95.7	78.0	101.0	140.6	100.7	119.7	94.1	98.7	90.0	43.0
10月	99.5	96.4	99.0	117.0	95.2	78.3	105.0	81.3	102.4	154.7	101.1	121.1	93.4	97.4	92.5	49.6
11月	101.5	101.8	112.9	141.7	99.4	86.6	100.9	80.7	105.2	159.4	102.8	124.3	93.8	100.0	93.0	48.8
12月	99.2	95.5	98.5	121.8	98.4	85.4	97.7	64.0	103.6	142.5	104.8	121.9	93.3	98.7	93.1	43.0
令和2年1月	96.4	94.6	93.9	88.3	90.5	79.6	93.4	67.3	95.8	123.6	106.2	133.8	92.5	98.7	85.7	24.8
2月	98.9	95.5	97.2	93.2	99.0	86.0	92.3	78.7	105.9	144.3	104.2	132.2	92.9	87.0	82.0	27.3
3月	97.9	91.0	99.2	95.6	97.1	86.0	103.7	79.3	106.6	160.4	101.7	121.1	91.1	83.1	87.1	24.0
4月	99.4	79.3	91.9	85.9	101.0	85.4	103.8	82.7	109.8	121.7	92.0	106.2	92.9	83.1	90.1	32.2
5月	91.1	73.0	99.6	87.9	90.8	79.0	89.9	72.7	97.2	104.7	81.8	108.9	87.8	81.8	82.9	23.1

区分	不動産業・物品賃貸業		学術研究・専門・技術サービス業		宿泊業・飲食サービス業		生活関連サービス業・娯楽業		教育・学習支援業		医療・福祉		複合サービス業		サービス業(他に分類されないもの)	
	総実	所定外	総実	所定外	総実	所定外	総実	所定外	総実	所定外	総実	所定外	総実	所定外	総実	所定外
平成24年平均	x	x	98.1	78.7	108.7	55.7	83.5	59.3	121.3	209.0	102.4	104.8	102.6	78.1	112.4	130.7
25	x	x	98.6	101.0	109.8	81.5	95.5	87.8	107.1	73.8	101.2	95.1	x	x	111.5	129.0
26	x	x	100.5	136.7	107.8	92.7	100.2	94.3	94.9	73.1	101.7	94.7	x	x	107.1	106.2
27	100.0	100.0	100.0	100.0	100.0	100.0	100.0	100.0	100.0	100.0	100.0	100.0	100.0	100.0	100.0	100.0
28	97.5	94.4	99.8	93.6	106.2	134.1	95.8	85.6	102.1	102.7	98.5	89.2	99.2	117.0	102.0	98.8
29	x	x	100.9	94.5	113.7	170.1	96.4	73.4	97.0	84.0	98.5	92.4	102.9	98.5	98.9	97.7
30	89.7	155.6	100.6	121.1	108.7	132.2	94.7	70.6	100.8	103.6	100.0	55.9	99.9	57.5	113.3	130.1
令和元年5月	93.3	194.6	91.2	102.5	108.2	112.3	92.2	52.9	116.2	337.8	94.8	69.0	99.9	152.5	110.1	156.5
6月	94.0	187.5	117.2	118.2	105.1	100.0	88.8	47.1	119.9	310.8	103.9	73.8	99.4	95.0	112.2	129.0
7月	99.1	344.6	104.0	136.4	105.3	96.3	88.0	44.7	121.0	240.5	100.9	65.5	104.3	108.8	115.2	140.3
8月	93.8	360.7	103.7	147.1	105.5	103.7	92.2	51.8	81.6	164.9	102.2	71.4	101.5	86.3	112.4	169.4
9月	95.4	385.7	102.6	149.6	101.1	106.2	92.0	61.2	113.0	297.3	101.8	72.6	95.9	110.0	110.8	158.1
10月	99.5	398.2	102.4	169.4	104.4	102.5	88.7	56.5	121.3	248.6	99.3	67.9	99.4	122.5	113.8	141.9
11月	97.0	412.5	107.5	186.8	102.7	102.5	91.4	72.9	117.6	291.9	101.3	66.7	100.7	132.5	116.7	145.2
12月	92.2	341.1	105.4	166.9	103.6	103.7	90.2	78.8	106.5	186.5	99.3	64.3	107.7	171.3	111.4	127.4
令和2年1月	86.4	303.6	95.9	137.2	99.5	71.6	77.1	55.3	105.1	194.6	97.8	63.1	100.6	153.8	108.2	183.9
2月	88.8	226.8	99.9	142.1	95.6	87.7	73.5	48.2	108.3	167.6	101.4	69.0	92.8	112.5	112.5	200.0
3月	85.7	203.6	104.5	165.3	91.8	81.5	73.2	44.7	110.3	143.2	99.5	65.5	104.4	130.0	108.6	177.4
4月	93.6	212.5	100.6	91.7	66.9	32.1	65.9	40.0	114.5	29.7	106.4	64.3	105.1	121.3	107.6	141.9
5月	88.3	196.4	83.4	77.7	65.6	44.4	39.9	25.9	99.7	135.1	97.8	54.8	96.4	110.0	100.8	114.5

# 統計表:事業所規模 30人以上

## 常用雇用指数

(H27年平均 = 100)

区分	調査産業計	建設業	製造業	電気・ガス・熱供給・水道業	情報通信業	運輸業,郵便業	卸売業,小売業	金融業,保険業
平成24年平均	99.7	110.0	123.0	132.2	108.5	113.0	101.7	117.2
25	99.9	101.4	120.9	139.7	102.1	105.5	100.1	111.7
26	100.4	98.0	119.1	x	99.6	99.2	101.5	101.2
27	100.0	100.0	100.0	100.0	100.0	100.0	100.0	100.0
28	101.3	x	99.4	x	101.1	103.4	103.3	95.3
29	101.5	x	92.7	x	102.1	103.9	106.5	95.4
30	103.5	x	117.7	x	103.4	107.6	108.7	94.9
令和元年5月	105.4	114.2	121.6	135.8	105.3	109.8	107.7	95.0
6月	105.5	113.2	121.2	135.8	105.2	110.7	108.5	96.2
7月	105.2	114.2	121.5	136.3	103.9	110.3	109.2	97.0
8月	104.9	113.2	121.5	135.9	103.0	109.9	108.7	96.8
9月	104.8	111.6	121.4	135.6	103.3	110.2	109.0	98.6
10月	104.8	111.3	120.3	135.4	103.3	110.2	109.0	95.0
11月	104.7	112.9	119.8	135.0	102.2	110.1	108.8	95.8
12月	104.3	112.6	119.4	134.5	101.8	110.9	108.5	92.8
令和2年1月	103.1	113.2	116.7	133.6	101.7	110.9	108.3	94.3
2月	102.9	115.4	115.7	134.2	102.0	109.7	108.1	94.0
3月	102.2	115.6	116.1	133.3	101.6	108.6	107.3	97.0
4月	103.8	115.8	117.7	131.7	104.4	107.4	108.5	97.8
5月	102.1	115.1	117.1	132.9	103.9	76.2	108.6	96.1

区分	不動産業,物品賃貸業	学術研究,専門・技術サービス業	宿泊業,飲食サービス業	生活関連サービス業,娯楽業	教育,学習支援業	医療,福祉	複合サービス業	サービス業(他に分類されないもの)
平成24年平均	x	112.7	93.6	95.0	105.1	90.2	40.4	105.4
25	x	107.7	98.8	95.6	103.7	93.6	x	103.5
26	x	101.7	101.0	97.6	102.1	97.7	x	103.5
27	100.0	100.0	100.0	100.0	100.0	100.0	100.0	100.0
28	107.3	100.3	105.1	104.8	100.8	101.2	83.8	100.1
29	x	100.0	108.1	104.0	96.5	102.1	93.5	100.1
30	60.9	92.2	106.4	103.8	94.2	102.7	91.7	104.5
令和元年5月	115.7	96.4	102.2	105.7	93.2	103.8	79.3	107.2
6月	116.6	95.6	100.8	106.2	95.2	103.5	79.0	107.4
7月	58.2	95.4	105.8	103.8	95.0	103.7	79.3	108.1
8月	59.3	95.0	104.9	102.9	94.6	103.6	79.0	109.0
9月	59.0	95.0	104.1	102.9	94.5	103.4	80.3	108.3
10月	59.8	94.9	104.7	105.5	94.9	103.7	80.3	105.6
11月	59.1	94.0	104.7	107.1	95.3	103.3	80.3	106.7
12月	59.5	95.3	104.4	107.1	94.5	102.8	80.0	106.8
令和2年1月	59.7	95.6	104.1	85.0	94.4	101.8	80.2	104.1
2月	60.4	95.4	105.2	84.1	93.7	101.5	80.1	104.4
3月	60.1	94.8	101.4	83.3	90.7	101.3	80.0	103.2
4月	58.6	94.0	96.2	82.7	96.3	104.4	81.0	102.9
5月	58.6	93.7	94.5	80.8	96.7	104.9	80.6	102.4

(参考1)

## 共通事業所による現金給与総額等の対前年同月比の推移 (調査産業計:常用労働者5人以上)

「前年同月分」及び「当月分」ともに集計対象となった調査対象事業所(共通事業所)について計算した現金給与総額等の対前年同月比を下記のとおり参考提供します。

(注1) 第一種事業所(常用労働者数30人以上の事業所)について、平成30年から部分入替え方式を導入※<sup>1,2</sup>したことに伴い、常に一部の調査事業所が前年も調査対象となっていることから共通事業所に限定した集計が可能となりました。

(注2) 共通事業所集計は、同一事業所の平均賃金などの変化をみるためのものであり、労働者数の変化の影響を除くため、前年同月も当月の労働者数をもとに月々の平均賃金などを計算しています。

(注3) 共通事業所のみを用いて集計を行っているため、全事業所による集計に比べてサンプルサイズが小さくなることに留意が必要です。

※1 第一種事業所の入替え方法の変更について(各年1月実施)  
 平成29年まで 調査対象事業所全体の入替え(2~3年に一度)  
 平成30年及び平成31年 調査対象事業所全体の1/2の入替え  
 令和2年以降 調査対象事業所全体の1/3の入替え

※2 第二種事業所(常用労働者数5~29人の事業所)については、毎年1月と7月に調査対象事業所全体の1/3の入替えを行っています。

(給与及び労働時間の構成)  
 現金給与総額=きまって支給する給与(所定内給与+超過労働給与)+特別に支払われた給与  
 実労働時間=所内労働時間+所定外労働時間

(注4) 最新月の数値のみ速報値となっております。

### 1. 賃金(常用労働者5人以上、調査産業計)

単位:%

		現金給与総額			きまって支給する給与			所定内給与			所定外給与	特別給与	
		就業形態計			就業形態計			就業形態計					
		一般	パート		一般	パート		一般	パート				
平成30年	5月	△ 2.0	△ 2.6	3.8	△ 0.5	△ 1.1	3.9	△ 0.3	△ 0.8	3.1	△ 3.7	△ 82.8	
	6月	7.2	7.3	3.0	1.5	1.1	5.2	1.2	0.8	4.4	6.1	15.5	
	7月	△ 1.5	△ 1.8	1.3	0.4	0.4	1.2	△ 0.7	△ 0.8	0.2	19.3	△ 8.9	
	8月	0.2	1.0	△ 4.0	0.4	1.2	△ 4.1	△ 0.3	0.5	△ 4.5	10.8	△ 5.1	
	9月	0.6	0.7	△ 2.7	0.3	0.4	△ 2.9	0.2	0.5	△ 3.9	2.1	57.0	
	10月	1.5	2.3	△ 5.4	1.0	1.9	△ 5.6	0.1	1.0	△ 6.3	16.4	40.4	
	11月	3.3	2.5	3.5	1.7	0.8	3.1	1.7	0.8	3.1	2.9	132.9	
	12月	1.2	0.9	△ 1.5	0.9	0.6	0.1	0.9	0.6	△ 0.3	0.9	1.5	
	平成31年	1月	2.2	1.9	6.5	1.8	1.5	6.4	1.7	1.2	7.2	4.4	29.2
		2月	1.6	1.8	2.4	1.5	1.7	2.4	1.7	1.8	2.6	△ 0.7	46.7
		3月	0.9	1.0	0.5	2.1	1.9	4.2	1.7	1.5	4.1	9.8	△ 17.1
		4月	△ 0.7	△ 1.2	△ 0.7	0.5	0.1	△ 0.4	0.4	0.0	△ 0.5	2.1	△ 61.2
令和元年	5月	△ 0.1	0.1	1.4	1.2	1.5	1.6	0.9	1.2	1.6	7.3	△ 57.0	
	6月	2.2	3.0	△ 0.4	0.1	0.8	△ 2.0	0.1	0.9	△ 2.1	△ 0.4	5.1	
	7月	5.3	5.4	0.0	1.3	1.0	0.7	2.1	1.8	0.9	△ 11.5	22.7	
	8月	0.7	0.8	△ 2.7	0.1	0.1	△ 2.7	0.7	0.7	△ 2.0	△ 8.6	376.0	
	9月	1.2	1.1	△ 1.7	1.3	1.2	△ 1.7	1.2	0.9	△ 0.6	2.9	△ 27.1	
	10月	1.5	1.0	1.4	1.5	1.0	1.4	1.8	1.2	2.1	△ 3.3	32.5	
	11月	△ 0.3	△ 0.3	△ 2.7	0.9	0.9	△ 1.5	0.8	0.8	△ 1.4	3.2	△ 19.2	
	12月	4.8	5.1	1.0	1.0	0.9	1.3	1.7	1.8	1.2	△ 11.2	8.3	
	令和2年	1月	△ 4.7	△ 4.6	0.7	△ 2.0	△ 1.8	1.6	△ 1.3	△ 1.0	1.5	△ 10.6	△ 64.0
		2月	△ 3.0	△ 2.5	△ 1.4	△ 2.4	△ 1.8	△ 1.2	△ 2.2	△ 1.6	△ 1.8	△ 4.6	△ 29.8
		3月	△ 0.8	△ 1.0	2.2	△ 0.6	△ 0.8	3.3	△ 0.5	△ 0.8	3.1	△ 1.0	△ 8.4
		4月	△ 1.3	△ 0.7	△ 1.7	△ 1.9	△ 1.4	△ 1.5	0.1	0.8	△ 1.2	△ 28.3	12.1
5月		△ 1.8	△ 1.1	△ 5.7	△ 2.3	△ 1.5	△ 6.7	△ 1.5	△ 0.7	△ 5.7	△ 13.8	7.7	

### 2. 労働時間(常用労働者5人以上、調査産業計)

単位:%

		総実労働時間			所定内労働時間			所定外労働時間			
		就業形態計			就業形態計			就業形態計			
		一般	パート		一般	パート		一般	パート		
平成30年	5月	△ 0.3	△ 1.1	5.0	0.3	△ 0.5	4.5	△ 8.2	△ 9.6	20.0	
	6月	1.3	0.8	4.3	1.1	0.7	3.3	4.6	2.9	33.3	
	7月	0.0	0.1	△ 0.3	△ 0.6	△ 0.6	△ 0.2	11.4	12.4	△ 4.8	
	8月	1.2	1.5	0.3	0.9	1.2	0.5	5.7	8.1	△ 7.4	
	9月	△ 1.9	△ 2.3	△ 0.8	△ 2.2	△ 2.7	△ 0.3	4.2	5.6	△ 17.4	
	10月	0.3	0.5	△ 1.3	△ 0.4	△ 0.3	△ 1.4	14.7	14.9	0.0	
	11月	2.6	2.8	△ 0.4	2.4	2.5	△ 0.2	6.8	6.3	△ 9.5	
	12月	△ 0.8	△ 1.1	△ 0.8	△ 0.9	△ 1.3	△ 0.6	2.6	2.0	△ 9.1	
	平成31年	1月	△ 0.9	△ 0.5	△ 2.1	△ 1.2	△ 1.0	△ 1.5	3.7	5.9	△ 25.0
		2月	0.8	1.6	△ 3.2	0.9	1.8	△ 3.2	△ 1.3	△ 2.0	0.0
		3月	△ 0.2	0.0	△ 2.0	△ 0.7	△ 0.5	△ 2.6	8.1	6.7	20.8
		4月	△ 0.2	0.0	△ 3.8	△ 0.5	△ 0.3	△ 3.7	4.5	4.7	△ 8.7
令和元年	5月	△ 4.1	△ 4.4	△ 0.7	△ 4.5	△ 4.9	△ 0.9	3.7	4.0	10.0	
	6月	△ 1.9	△ 1.8	△ 0.8	△ 2.2	△ 2.2	△ 0.7	3.5	3.9	△ 4.8	
	7月	0.9	0.8	△ 0.6	0.7	0.6	△ 0.1	4.5	4.7	△ 21.1	
	8月	△ 2.7	△ 2.6	△ 4.6	△ 2.7	△ 2.6	△ 4.1	△ 2.8	△ 2.2	△ 24.0	
	9月	0.1	0.9	△ 4.2	△ 0.2	0.2	△ 3.3	7.5	13.1	△ 37.5	
	10月	△ 0.3	△ 0.2	△ 2.4	△ 0.6	△ 0.7	△ 1.5	4.5	8.4	△ 34.8	
	11月	△ 2.4	△ 2.2	△ 4.5	△ 2.4	△ 2.5	△ 4.1	△ 2.6	0.0	△ 22.7	
	12月	△ 0.1	0.2	△ 1.6	0.6	1.1	△ 1.4	△ 12.8	△ 13.9	△ 10.0	
	令和2年	1月	△ 0.6	△ 0.5	1.5	△ 0.8	△ 0.8	1.6	2.0	3.1	0.0
		2月	△ 1.8	△ 0.8	△ 4.5	△ 2.3	△ 1.4	△ 4.7	5.3	5.8	0.0
		3月	0.2	0.4	△ 0.1	0.5	0.7	△ 0.3	△ 3.4	△ 4.3	3.8
		4月	△ 3.8	△ 2.6	△ 7.0	△ 2.2	△ 0.8	△ 6.7	△ 24.8	△ 24.2	△ 16.7
5月		△ 8.0	△ 6.5	△ 14.0	△ 6.0	△ 4.4	△ 13.2	△ 31.4	△ 30.5	△ 31.4	

(参考2)

共通事業所による現金給与総額等の対前年同月比の推移  
(調査産業計:常用労働者30人以上)

1. 賃金(常用労働者30人以上、調査産業計)

単位:%

	現金給与総額			きまって支給する給与			所定内給与			所定外給与	特別給与		
	就業形態計			就業形態計			就業形態計						
		一般	パート		一般	パート		一般	パート	就業形態計			
平成30年	5月	△ 0.9	△ 1.2	0.4	1.2	1.2	0.4	0.3	0.4	△ 1.6	14.7	△ 87.9	
	6月	0.8	0.9	0.8	1.3	1.3	3.1	0.8	0.8	1.3	8.5	0.3	
	7月	4.2	4.3	6.0	0.9	0.7	5.4	△ 0.8	△ 1.0	3.3	29.1	20.3	
	8月	△ 0.2	0.6	△ 5.2	△ 0.1	0.7	△ 5.1	△ 0.8	0.1	△ 6.9	11.6	△ 13.4	
	9月	1.2	1.8	△ 3.6	0.4	1.0	△ 4.1	0.2	0.9	△ 5.8	3.7	124.3	
	10月	0.0	0.7	△ 6.4	△ 0.1	0.6	△ 6.4	△ 0.7	0.1	△ 7.9	9.3	20.5	
	11月	1.0	0.6	5.3	0.4	△ 0.1	5.1	0.7	0.2	5.1	△ 3.1	64.0	
	12月	1.1	1.2	1.8	△ 0.1	△ 0.1	1.6	△ 0.2	△ 0.2	0.7	2.1	2.1	
	平成31年	1月	1.3	0.8	3.2	1.4	0.8	3.8	0.9	0.2	4.4	9.2	△ 1.7
		2月	1.3	0.6	4.1	1.3	0.5	4.0	1.5	0.7	4.5	△ 2.6	22.9
		3月	2.3	1.8	3.2	1.8	1.2	3.1	1.7	1.1	3.6	3.0	9.1
		4月	△ 0.2	△ 0.9	1.4	0.6	△ 0.1	1.9	0.5	△ 0.3	2.1	1.9	△ 45.0
令和元年	5月	0.7	0.4	△ 0.9	2.8	2.6	0.3	2.5	2.4	0.4	6.5	△ 57.5	
	6月	4.6	4.6	3.2	1.6	1.8	△ 0.1	1.6	1.8	△ 0.4	1.5	7.9	
	7月	7.4	7.8	0.9	1.4	1.4	0.5	2.8	2.9	0.4	△ 16.2	36.2	
	8月	1.1	0.9	△ 0.2	0.3	0.0	△ 0.3	1.1	1.0	0.0	△ 10.3	417.8	
	9月	1.7	1.6	△ 0.3	1.7	1.5	△ 0.3	1.5	1.3	0.3	4.1	10.6	
	10月	2.0	1.7	2.2	2.0	1.7	2.3	2.5	2.3	2.3	△ 4.9	27.7	
	11月	△ 0.6	△ 0.9	0.7	1.2	1.1	0.5	1.2	1.1	0.0	1.6	△ 21.0	
	12月	5.9	6.1	2.1	1.1	0.9	3.1	2.4	2.3	3.1	△ 14.0	9.8	
	令和2年	1月	0.1	△ 0.7	5.1	1.6	0.9	5.4	2.6	2.0	6.1	△ 8.1	△ 85.9
		2月	1.7	1.5	1.9	0.9	0.7	1.9	1.4	1.2	1.3	△ 3.5	150.1
		3月	0.9	0.9	△ 1.6	0.7	0.6	△ 1.5	0.6	0.6	△ 1.7	1.7	5.9
		4月	△ 0.3	△ 0.4	△ 0.8	△ 0.4	△ 0.5	△ 0.9	2.1	2.3	△ 0.6	△ 26.5	1.3
5月		△ 0.8	△ 0.8	△ 2.6	△ 1.0	△ 0.9	△ 3.2	△ 0.6	△ 0.6	△ 1.7	△ 5.1	3.5	

2. 労働時間(常用労働者30人以上、調査産業計)

単位:%

	総実労働時間			所定内労働時間			所定外労働時間				
	就業形態計			就業形態計			就業形態計				
		一般	パート		一般	パート		一般	パート		
平成30年	5月	0.8	0.3	3.4	0.4	0.1	2.0	7.3	3.1	41.9	
	6月	0.6	0.2	2.9	0.1	0.0	0.6	10.0	3.2	71.0	
	7月	1.2	0.9	3.9	0.4	0.0	3.5	16.0	16.3	15.6	
	8月	1.5	1.4	2.9	1.0	1.0	2.0	10.4	9.3	23.8	
	9月	△ 1.3	△ 1.5	0.2	△ 1.7	△ 1.8	△ 0.5	5.1	3.3	25.0	
	10月	1.4	1.2	2.4	1.1	0.9	2.0	8.0	7.0	14.7	
	11月	1.9	1.8	1.7	2.0	1.9	2.1	0.0	0.0	△ 8.3	
	12月	△ 1.1	△ 1.5	1.9	△ 1.3	△ 1.8	2.0	2.4	3.0	0.0	
	平成31年	1月	△ 0.6	△ 0.1	△ 4.3	△ 1.2	△ 0.9	△ 3.8	9.0	10.7	△ 20.7
		2月	△ 0.4	△ 0.7	0.1	△ 0.1	△ 0.3	0.4	△ 6.0	△ 6.1	△ 11.5
		3月	0.3	△ 0.1	0.7	0.1	△ 0.3	1.2	2.2	2.9	△ 12.9
		4月	0.2	△ 0.2	△ 0.6	△ 0.4	△ 0.8	△ 0.2	9.5	9.1	△ 11.4
令和元年	5月	△ 3.0	△ 3.5	△ 1.8	△ 3.7	△ 4.1	△ 2.5	6.7	4.8	20.7	
	6月	△ 1.0	△ 1.2	0.2	△ 1.7	△ 2.0	0.3	9.5	10.9	△ 3.2	
	7月	0.8	0.8	0.3	0.5	0.5	0.4	5.2	5.3	△ 3.3	
	8月	△ 2.0	△ 2.1	△ 3.2	△ 2.0	△ 1.9	△ 3.4	△ 2.9	△ 3.3	3.0	
	9月	0.7	0.9	△ 1.3	△ 0.1	0.0	△ 1.3	11.8	12.8	0.0	
	10月	△ 0.5	△ 0.4	△ 2.0	△ 0.9	△ 0.9	△ 1.8	4.3	5.6	△ 10.0	
	11月	△ 2.9	△ 3.2	△ 1.6	△ 3.1	△ 3.5	△ 1.4	0.0	0.0	△ 6.9	
	12月	△ 1.0	△ 1.1	△ 0.3	0.1	0.2	△ 0.4	△ 13.9	△ 15.3	3.4	
	令和2年	1月	1.6	1.2	2.4	1.2	0.8	2.5	6.4	6.3	0.0
		2月	△ 0.6	△ 0.6	△ 1.1	△ 1.2	△ 1.4	△ 1.4	7.2	8.4	5.1
		3月	△ 0.6	△ 0.4	△ 2.6	△ 1.1	△ 1.1	△ 2.5	5.6	7.1	△ 5.0
		4月	△ 3.9	△ 3.6	△ 5.9	△ 3.2	△ 2.9	△ 5.5	△ 13.2	△ 12.7	△ 14.0
5月		△ 9.4	△ 9.3	△ 9.9	△ 8.0	△ 7.9	△ 8.6	△ 24.4	△ 23.9	△ 32.7	



毎月勤労統計調査地方調査 〈令和2年4月分(確報)〉－抜粋－

令和2年4月分(確報)の主な産業の現金給与総額、総実労働時間、常用労働者数等の実数と対前年同月比は下表のとおりです。

※ 紙面の関係から確報の一部を抜粋して掲載しています。詳しくは、統計分析課まで問い合わせいただくか、統計分析課ホームページをご覧ください。

《 事業所規模 5人以上 》

単位:円、時間、人、%

		現金給与総額			総実労働時間		常用労働者数	
			きまって支給する給与			うち所定外労働時間		パートタイム労働者比率
				うち所定内給与				
実数	調査産業計	234,572	226,893	215,698	142.0	7.7	225,767	29.8
	建設業	280,718	279,236	263,611	155.8	7.8	15,314	4.9
	製造業	216,308	214,820	198,993	163.1	12.0	21,304	21.1
	運輸業, 郵便業	233,435	233,435	212,300	179.2	35.5	10,625	11.8
	卸売業, 小売業	210,528	197,736	189,684	138.7	6.6	44,079	46.1
	金融業, 保険業	277,181	276,884	268,047	140.4	5.8	5,267	8.9
	宿泊業, 飲食サービス業	92,081	92,059	88,120	83.9	2.7	23,385	85.6
	医療, 福祉	282,761	266,209	252,095	152.0	5.4	57,717	18.5
対前年同月比	調査産業計	△ 0.8	△ 1.7	△ 0.5	△ 1.8	△ 13.5	△ 2.2	
	建設業	△ 5.0	△ 3.8	△ 2.8	△ 6.0	△ 16.2	2.6	
	製造業	△ 2.6	△ 3.3	△ 1.0	△ 3.9	△ 14.3	△ 6.8	
	運輸業, 郵便業	△ 9.6	△ 6.1	6.0	△ 8.1	14.4	△ 1.5	
	卸売業, 小売業	3.4	△ 0.3	△ 0.5	△ 2.4	15.7	△ 1.1	
	金融業, 保険業	△ 9.8	△ 9.8	△ 7.6	△ 4.8	△ 34.1	△ 2.8	
	宿泊業, 飲食サービス業	3.0	3.1	3.0	△ 6.0	△ 28.9	△ 10.4	
	医療, 福祉	3.1	0.6	0.6	4.9	10.1	1.7	

《 事業所規模 30人以上 》

単位:円、時間、人、%

		現金給与総額			総実労働時間		常用労働者数	
			きまって支給する給与			うち所定外労働時間		パートタイム労働者比率
				うち所定内給与				
実数	調査産業計	266,749	256,215	242,083	148.2	8.8	117,823	22.2
	建設業	361,302	357,041	319,470	164.4	17.7	4,311	1.1
	製造業	243,775	243,396	224,408	169.4	13.4	14,075	11.3
	運輸業, 郵便業	253,392	253,392	236,599	175.5	39.3	6,397	0.5
	卸売業, 小売業	209,038	200,775	192,726	137.4	6.4	18,523	49.8
	金融業, 保険業	289,098	289,098	284,274	135.1	3.9	2,143	3.3
	宿泊業, 飲食サービス業	115,237	115,145	111,721	76.3	2.6	5,524	62.3
	医療, 福祉	314,036	292,166	276,485	156.8	5.4	41,462	13.4
対前年同月比	調査産業計	△ 0.6	△ 1.6	0.5	△ 2.5	△ 16.2	△ 1.3	
	建設業	4.6	3.5	6.5	△ 2.9	△ 20.3	1.9	
	製造業	△ 1.3	△ 1.3	1.7	△ 3.8	△ 18.7	△ 2.6	
	運輸業, 郵便業	△ 9.8	△ 4.3	15.2	△ 10.6	20.1	△ 0.6	
	卸売業, 小売業	△ 0.1	△ 4.1	△ 3.7	△ 3.4	△ 8.6	0.8	
	金融業, 保険業	△ 2.9	△ 2.4	△ 1.2	△ 2.8	△ 40.0	2.9	
	宿泊業, 飲食サービス業	△ 11.4	△ 11.4	△ 6.7	△ 36.6	△ 71.1	△ 4.5	
	医療, 福祉	5.0	2.0	2.8	4.7	△ 1.8	0.4	

※ パートタイム労働者比率の対前年同月比については算出していないため、空白となっています。



# 高知県の主要統計

## 人口動態

資料：厚生労働省ホームページ  
03-5253-1111

(単位：人・組)

	出生数	死亡数	死産数	婚姻件数	離婚件数
平成 27 年	5 052	10 020	111	3 057	1 356
28	4 779	10 305	106	2 916	1 228
29	4 837	10 150	101	2 869	1 271
30	4 559	10 251	105	2 659	1 227
令和 元	4 270	10 317	83	2 630	1 240
令和 元 . 12	357	905	9	217	98
令和 2 . 1	r)352	r)1 029	r)7	r)136	r)104
2	r)356	r)891	r)5	r)357	r)85
3	r)363	r)799	r)11	r)187	r)143
4	p)334	p)849	p)4	p)197	p)101
5	p)363	p)737	p)8	p)142	p)84

## 職業紹介状況

資料：高知労働局職業安定部  
885-6051

(単位：件・人)

	1) 一般（学卒を除く）労働者					2) 日雇労働者		
	新規求職申込件数	月間有効求職者数	新規求人数	月間有効求人	就職件数	前月繰越有効求職者数	就労実人員	
平成 27 年度	43 073	173 334	65 380	170 347	15 480 (1,011)	…	…	
28	40 005	161 609	69 137	182 838	14 908 (1,024)	…	…	
29	38 394	155 094	68 848	186 462	14 176 (932)	…	…	
30	36 699	149 824	70 702	190 964	13 766 (1,009)	…	…	
令和 元	36 017	149 901	69 604	190 223	12 955 (848)	…	…	
令和 2 . 1	3 133	11 611	5 874	15 156	763 (50)	} 156	} 136	
2	3 210	12 337	5 614	15 890	926 (59)			
3	3 696	13 537	5 775	16 036	2 000 (79)			
4	3 608	13 135	4 639	12 923	1 134 (62)	} 167	} 140	
5	2 369	12 331	3 397	10 782	790 (54)			
6	2 642	12 319	4 356	10 900	875 (43)			

(注) ( ) は県外就職件数で内数として表示した。

1) について、パートタイムを含む。

2) について、平成22年度より四半期集計に変更。

P20の各月別有効求人倍率は季節調整値であり、原数値での計算とは一致しない。

## 雇用保険（失業給付）状況

資料：高知労働局職業安定部  
885-6051

(単位：件・人・千円)

	一般（特例・高齢を除く）雇用保険					日雇雇用保険		
	事業主都合離職数	初回受給者数	受給者実人員	支給終了者数	給付総額	受給者実人員	給付総額	
平成 27 年度	2 764	8 753	3 249	6 689	4 507 468	151	94 488	
28	2 420	8 225	2 956	6 132	4 095 857	144	88 643	
29	2 457	7 900	2 828	5 727	3 907 920	135	82 503	
30	2 280	7 614	2 801	5 551	3 960 658	134	79 816	
令和 元	2 655	7 670	2 854	5 632	4 103 948	131	81 369	
令和 2 . 1	200	495	2 641	557	355 756	132	8 325	
2	199	536	2 438	432	279 322	130	5 914	
3	167	483	2 374	461	306 783	131	7 188	
4	499	726	2 535	431	321 408	130	6 778	
5	220	923	2 719	355	306 676	129	6 760	
6	249	686	3 104	367	394 355	132	6 862	

(注) 受給者実人員の年度の数値は、月平均を掲載。

## 新設住宅：利用関係別戸数

資料：国土交通省総合政策局  
03-5253-8111

(単位：戸)

	全	国	四	国	高 知 県				
					計	持	家貸	家給	与住宅
平成 27 年度	920 537		20 038		2 722	1 445	870	11	396
28	974 137		22 109		3 116	1 590	1 057	24	445
29	946 396		22 509		3 255	1 526	1 198	69	462
30	952 936		21 349		3 374	1 542	1 155	40	637
令和 元	883 687		20 290		3 234	1 598	998	10	628
令和 2 . 1	60 341		1 327		193	109	63	-	21
2	63 105		1 479		228	104	102	-	22
3	70 729		1 800		185	114	34	1	36
4	69 162		1 590		296	117	70	19	90
5	63 682		1 335		148	103	16	2	27
6	71 101		1 838		368	128	101	2	137

用語の定義：持家……建築主が自分で居住する目的で建築するもの  
 貸家……建築主が賃貸する目的で建築するもの  
 給与住宅……会社、官公署、学校等がその社員、職員、教員等を居住させる目的で建築するもの  
 分譲住宅……建て売り又は分譲の目的で建築するもの

## 大型小売店販売状況

資料：四国経済産業局ホームページ  
087-811-8509

(単位：百万円)

	店舗数	総	合	衣	料	品	身の回り品	飲	食	料	品	家庭用品	その他の商品	食堂・喫茶
平成 27 年	24	71 971		10 938		2 946	46 045	1 932	9 010		96			
28	24	71 527		10 527		2 788	46 546	1 926	8 636		94			
29	24	70 599		10 019		2 523	46 394	1 930	8 745		95			
30	25	70 779		9 249		2 368	47 447	2 031	8 741		88			
令和 元	26	69 738		8 726		2 299	47 160	2 029	8 642		88			
令和 元 . 6	25	5 588		751		214	3 754	169	627		7			
令和 2 . 1	26	5 837		768		211	3 910	172	706		6			
2	26	5 265		519		120	3 764	149	661		6			
3	31	5 924		514		156	4 313	250	632		6			
4	31	5 037		236		77	4 047	220	424		2			
5	31	5 686		421		107	4 312	259	537		3			
6	31	6 125		710		188	4 271	267	614		5			

(注) 毎年3月頃、年間補正により前年の確報値は修正される場合がある。

## 電力需要実績

資料：経済産業省 資源エネルギー庁 電力・ガス事業部 電力市場整備室  
03-3501-1748

(単位：千kWh)

	総	計	特	別	高	圧	高	圧	低	圧
平成 29 年度	4 352 507		476 561		1 734 753		2 141 192			
30	4 144 156		425 525		1 700 945		2 017 686			
令和 元	4 041 826		384 227		1 676 577		1 981 022			
令和 元 . 10	328 671		34 294		140 635		153 742			
11	300 844		31 742		126 639		142 463			
12	327 898		31 853		135 363		160 683			
1	391 748		31 510		135 207		225 031			
令和 2 . 2	345 993		29 804		131 272		184 917			
3	340 429		30 894		128 785		180 750			
4	306 359		28 465		117 207		160 687			

(注) 電力自由化に伴い、平成28年4月分以降から四国電力㈱がデータの公表をされなくなったため、資源エネルギー庁のデータを利用する。

## 金融機関別預金残高

資料：日本銀行高知支店ホームページ  
822-0001

(単位：百万円)

	高 知 県		
	1) 国内銀行	信用金庫・信用組合	2) 農漁協ほか
平成 27 年度末	2 590 566	899 985	1 110 274
28	2 628 211	915 292	1 130 953
29	2 689 032	937 745	1 144 917
30	2 705 262	956 484	1 168 429
令和 元	2 717 143	975 671	1 184 219
令和 2 . 1	2 674 882	973 001	1 188 310
2	2 727 444	976 027	1 188 344
3	2 717 143	975 671	1 184 219
4	2 778 293	986 117	<b>1 187 736</b>
5	2 913 549	985 134	…
6	<b>2 946 341</b>	<b>1 000 556</b>	…

(注) 1) 国内銀行は都銀・地銀・信託・第2地方銀行協会加盟行  
2) 農漁協ほかは農協・漁協・商工中金・労働金庫・信漁連

## 金融機関別貸出残高

資料：日本銀行高知支店ホームページ  
822-0001

(単位：百万円)

	高 知 県		
	1) 国内銀行	信用金庫・信用組合	2) 農漁協ほか
平成 27 年度末	1 515 326	141 876	386 733
28	1 528 837	142 783	377 406
29	1 524 488	144 996	366 036
30	1 560 793	149 381	356 283
令和 元	1 575 053	159 850	339 982
令和 2 . 1	1 544 683	155 388	342 016
2	1 560 429	155 875	342 421
3	1 575 053	159 850	339 982
4	1 584 544	157 721	<b>343 071</b>
5	1 632 401	161 135	…
6	<b>1 639 807</b>	<b>160 896</b>	…

(注) 1) 国内銀行は都銀・地銀・信託・第2地方銀行協会加盟行  
2) 農漁協ほかは農協・漁協・商工中金・労働金庫・日本政策金融公庫・信漁連

## 日本銀行券受払高

資料：日本銀行高知支店ホームページ  
822-0001

(単位：高知県 百万円、全国 億円)

	高 知 県			全 国		
	受	払	受(△)・払超	受	払	受(△)・払超
平成 27 年	202 519	436 165	233 645	560 940	614 422	53 482
28	160 758	413 085	252 327	553 272	593 585	40 312
29	143 508	404 193	260 685	548 062	590 614	42 553
30	129 882	404 354	274 471	540 724	577 184	36 460
令和 元	141 374	391 265	249 891	535 571	559 364	23 793
令和 2 . 2	7 999	27 627	19 627			
3	8 713	31 507	22 793			
4	6 042	41 351	35 308			
5	8 748	21 095	12 347			
6	7 128	43 589	36 461			
7	<b>10 336</b>	<b>32 210</b>	<b>21 874</b>			

(注) 日本銀行高知支店の公表にあわせ、受を(△)に変更した。

## 企 業 倒 産 状 況

資料：(株)東京商工リサーチ高知支店  
822-0016

(単位：百万円)

	件 数			債 務 総 額		
	総 数	法 的 整 理	任 意 整 理	総 数	法 的 整 理	任 意 整 理
平成 27 年度	31	24	7	4 774	3 891	883
28	32	23	9	7 009	6 123	886
29	32	26	6	6 063	5 506	557
30	35	32	3	6 841	6 589	252
令和 元	40	34	6	3 047	2 441	606
令和 2 . 2	3	2	1	189	159	30
3	2	1	1	130	30	100
4	6	5	1	999	849	150
5	1	1	-	28	28	-
6	3	3	-	76	76	-
7	-	-	-	-	-	-

※負債1,000万円以上

## 信 用 保 証 協 会 保 証 状 況

資料：高知県信用保証協会  
823-3261

(単位：百万円)

	保 証 申 込		保 証 承 諾 <sup>1)</sup>		保 証 債 務 残 高		代 位 弁 済 ( 元 利 )	
	件 数	金 額	件 数	金 額	件 数	金 額	件 数	金 額
平成 27 年度	3 679	50 330	3 487	46 694	14 303	139 298	177	1 216
28	3 064	40 465	2 933	38 657	13 181	126 084	186	1 971
29	2 806	36 672	2 683	34 766	12 209	116 333	146	1 500
30	2 972	39 737	2 804	37 243	11 422	109 808	131	881
令和 元	3 183	43 987	2 972	38 338	10 823	105 690	183	1 771
令和 2 . 2	263	3 054	252	2 939	10 873	105 116	24	355
3	478	9 468	356	5 066	10 823	105 690	15	154
4	2 333	71 370	1 466	44 149	11 227	122 609	2	2
5	1 538	26 523	1 705	42 182	12 538	170 828	15	87
6	1 282	19 997	1 531	22 362	13 566	193 809	6	14
7	765	12 733	857	13 634	14 085	204 700	8	187

(注) 1)は年度末及び月末の数字である。

## 手 形 交 換 高 及 び 不 渡 手 形

資料：高知手形交換所  
823-3228

(単位：枚・千円・人)

	手 形 交 換 高 (A)		不 渡 手 形 実 数 (B)		% ( B / A )		取 引 停 止 処 分			う ち 資 金 不 足		
	枚 数	金 額	枚 数	金 額	枚 数	金 額	人 員	枚 数	金 額	人 員	枚 数	金 額
平成 27 年度	281 806	314 418 777	95	142 260	0.03	0.05	7	15	17 249	7	15	17 249
28	262 889	299 933 726	251	209 528	0.10	0.07	10	32	20 949	9	24	16 798
29	241 998	277 714 966	109	163 731	0.05	0.06	13	34	37 497	10	28	18 378
30	229 861	268 563 114	125	88 073	0.05	0.03	7	21	6 736	7	21	6 736
令和 元	217 886	261 106 434	255	126 620	0.12	0.05	10	40	23 822	9	38	22 821
令和 2 . 2	13 293	14 707 945	4	6 272	0.03	0.04	1	1	206	1	1	206
3	20 785	27 036 232	4	2 727	0.02	0.01	2	4	5 368	2	4	5 368
4	16 969	22 083 053	4	2 519	0.02	0.01	-	-	-	-	-	-
5	12 427	14 611 078	2	1 539	0.02	0.01	-	-	-	-	-	-
6	19 922	24 778 552	-	-	-	-	-	-	-	-	-	-
7	17 023	19 956 104	-	-	-	-	-	-	-	-	-	-

## 気 象

資料:高知地方気象台「高知県の気象」  
822-8882

(単位:気温 ℃、降水量 mm、日照時間 時間)

	高 知			宿 毛			清 水			室 戸 岬		
	平気	均温	降 水 量	日照時間	平気	均温	降 水 量	日照時間	平気	均温	降 水 量	日照時間
平成 27 年	17.5	2 966.5	2 098.4	17.5	2 321.0	2 010.5	18.5	3 030.0	2 087.7	17.0	2 643.0	2 143.7
28	18.1	2 823.0	2 096.7	18.2	2 675.5	2 113.1	19.2	3 063.5	2 198.2	17.6	3 537.0	2 193.5
29	17.1	2 022.0	2 218.3	17.2	2 045.5	2 180.3	18.1	2 827.0	2 269.3	16.5	2 306.5	2 308.9
30	17.4	3 092.5	2 265.0	17.5	2 944.5	2 191.5	18.4	2 958.5	2 297.3	16.9	2 393.0	2 259.7
令和 元	17.8	2 538.5	2 134.7	17.9	2 632.0	2 119.5	18.9	2680.0]	2 169.4	17.3	2 945.0	2 223.7
令和 2 . 1	9.2	153.0	167.1	9.8	132.5	156.5	11.2	151.5	167.6	10.0	151.0	160.0)
2	9.0	99.5	199.5	9.8	119.5	171.4	11.2	152.5	186.1	9.7	103.5	186.6
3	12.3	175.0	190.6	12.5	139.0	185.4	13.8	308.5	191.3	12.0	297.0	199.2
4	14.4	173.5	265.6	14.4	158.5	258.9	15.6	321.5	267.0	13.9	158.0	269.9
5	20.5	307.0	219.7	20.3	234.5	196.9	20.7	204.0	197.9	18.9	195.0	203.2
6	24.0	440.5	150.4	23.5	264.5	143.2	23.6	292.0	124.3	22.1	288.0	137.8

(注) 「」は、統計を行う対象資料が許容範囲で欠けているが、上位の統計を用いる際は一部の例外を除いて正常値(資料が欠けていない)と同等に扱う(準正常値)。  
「]」は、統計を行う対象資料が許容範囲を超えて欠けている(資料不足値)。

## 青果物の卸売数量及び価格(高知市中央卸売市場)

資料:高知市卸売市場 市場課  
883-1173

(単位:数量 t、価格 1kg当たり円)

	野 菜 計															果 実 計					
	だ い こ ん			キ ャ ベ ツ			ね ぎ			き ゅ う り			な す ト マ ト			温 室 メ ロ ン					
	数	量	価 格	数	量	価 格	数	量	価 格	数	量	価 格	数	量	価 格	数	量	価 格	数	量	価 格
平成 27 年	37 486	267	3 569	92	3 904	122	728	599	2 744	328	1 566	355	1 809	482	15 085	378	556	815			
28 年度	36 083	283	3 919	108	3 703	125	763	682	2 735	305	1 471	360	1 990	476	14 907	398	582	767			
29	36 793	271	4 101	102	4 003	129	713	738	2 838	303	1 669	368	1 892	439	14 030	402	509	750			
30	35 246	264	3 694	89	3 442	95	742	620	2 903	321	1 779	355	1 729	455	12 788	404	493	746			
令和 元	34 905	250	3 534	81	3 462	87	729	573	2 964	324	1 892	336	1 919	465	12 212	389	417	719			
令和 2 . 1	2 387	267	207	58	189	62	64	463	289	536	94	404	144	354	959	341	17	1 213			
2	2 727	241	211	64	226	53	68	412	283	382	115	429	137	559	1 331	325	10	947			
3	3 000	246	237	86	266	86	65	392	298	296	198	386	148	633	1 137	318	17	893			
4	3 152	280	259	101	337	143	46	565	310	250	244	406	183	574	818	425	38	573			
5	3 276	263	240	87	318	129	50	580	318	220	365	284	250	360	708	439	29	626			
6	3 022	282	243	95	259	116	54	618	308	230	265	260	200	361	728	466	42	629			

(注) 月別の数値については概数であり、修正の場合も有り得る。  
平成27.12月までは中国四国農政局高知支局より資料提供。 28年より年度集計に変更。

## 旅 客

資料:JR四国高知企画部 822-8101 土佐くろしお鉄道(株) 0880-35-5240  
とさでん交通(株) 電車事業部 電車企画課 833-7120 とさでん交通(株) 自動車戦略部 乗合課 833-7132  
高知空港事務所 863-2621 県高知土木事務所 882-8171

	旅 客						
	1) 鉄 道					電 車	2) バ ス
	5) J R 四 国	く ろ し お 鉄 道			ご め ん ・ な は り 線		
中 村 線		宿 毛 線	ご め ん ・ な は り 線				
平成 27 年	5 486 986	382 192	269 418	1 273 391	6 019 549	3 381 332	
28	5 459 045	368 303	274 463	1 234 831	6 141 031	3 344 596	
29	5 431 712	373 115	267 088	1 224 644	6 088 063	3 071 301	
30	5 390 221	326 518	242 700	1 094 037	6 202 589	2 933 500	
令和 元	5 428 510	357 688	241 175	1 216 454	6 158 340	2 857 038	
令和 元 . 12	400 430	27 297	17 464	87 677	492 598	230 672	
令和 2 . 1	437 303	27 540	18 392	101 249	483 651	215 709	
2	372 188	22 214	15 906	90 743	454 460	207 506	
3	282 220	14 753	10 262	63 802	388 661	170 508	
4	263 660	10 365	7 446	59 789	261 479	113 671	
5	397 142	15 701	14 434	94 234	289 292	113 155	
6	430 432	19 018	16 155	100 321	375 491	182 420	
7	388 501	...	...	...	...	...	

(注) 1) 線をまたがって乗車した場合は重複計上となっている。 2) 平成24年1月から平成26年9月まで、県内主要3社の定期を含めた乗合の数値を計上している。  
5) 四国島外を含む。

# 自動車保有車両状況

資料：四国運輸局ホームページ

087-835-6351

(単位：台)

	総数	貨物用乗合乗用											特種(殊)用途用				二輪				
		普通		小型		被けん引	軽		普通		小型		軽四	普通		小型	大特	型	小	型	軽
		普通	四輪	三輪	四輪		三輪	普通	小型	普通	小型										
平成 27 年度末	560 414	12 697	19 161	9 431	102 674	29	500	849	81 065	116 985	194 083	7 997	1 363	1 645	9 591	11 335					
28	561 611	12 757	18 962	8 441	101 136	27	513	851	83 466	115 267	196 118	7 944	1 389	1 626	9 800	11 306					
29	562 696	12 805	18 918	9 453	99 832	27	516	841	86 012	113 039	197 982	7 970	1 381	1 619	9 979	11 313					
30	562 916	12 929	18 789	9 451	99 118	26	512	839	88 047	110 311	199 465	7 940	1 378	1 623	10 176	11 303					
令和 元	551 280	12 970	18 725	9 456	98 486	27	498	832	89 804	107 214	200 899	7 949	1 376	1 605	10 427	...					
令和 2 . 1	556 236	12 997	18 813	9 460	99 981	27	503	842	89 923	108 253	202 918	7 964	1 366	1 606	10 574	...					
2	556 209	12 996	18 809	9 460	99 846	27	503	838	90 079	108 155	202 962	7 975	1 367	1 604	10 579	...					
3	551 280	12 970	18 725	9 459	98 486	27	498	832	89 804	107 214	200 899	7 949	1 376	1 605	10 427	...					
4	551 964	12 964	18 724	9 461	98 681	27	494	829	89 880	107 082	201 364	7 950	1 391	1 604	10 504	...					
5	552 039	12 964	18 735	9 460	98 753	27	494	826	89 907	106 918	201 437	7 949	1 395	1 604	10 561	...					
6	552 933	12 984	18 751	9 459	98 848	27	495	824	90 141	106 862	201 961	7 952	1 382	1 606	10 632	...					

## 交通事故件数及び死傷者数

資料：県警察本部交通企画課

826-0110

(単位：人・件)

	死 傷 者			事 故 件 数										1) 飲酒事故件数
	総数	死者	負傷者	総数	酒酔い	最高速度違反	信号無視	右左折違	追越し違	前方不注意	その他	(うち)無免許運転		
平成 27 年	2 762	30	2 732	2 391	-	6	85	173	30	536	1 561	6	17	
28	2 489	42	2 447	2 193	2	3	66	136	33	525	1 428	12	25	
29	2 029	29	2 000	1 790	-	4	55	87	21	406	1 199	3	15	
30	1 820	29	1 791	1 613	3	4	64	92	21	351	1 078	5	23	
令和 元	1 733	33	1 700	1 556	1	1	57	80	25	352	1 040	6	15	
令和 2 . 2	132	1	131	118	-	-	1	5	1	29	82	2	2	
3	126	2	124	112	-	-	2	8	-	22	80	-	-	
4	83	3	80	79	-	-	5	7	2	15	50	-	3	
5	89	4	85	82	-	-	1	6	2	12	61	1	-	
6	104	2	102	93	-	1	5	5	-	13	69	-	1	
7	116	2	114	97	-	-	5	12	1	15	64	-	2	

(注) 1) は、事故発生の第一原因のみでなく、原付以上のすべての酒気帯び運転を含む。  
ただし、事故件数は物損事故を除く。

## 貨 物 輸 送

(単位：旅客＝人 / 貨物＝船舶 t、航空 kg)

	貨 物						
	3) 航 空		船 舶 ( 高 知 港 )		4) 航 空		
乗客	降客	移出	移入	発	送	到着	
666 323	665 770	2 779 813	1 959 288	2 941 909	736 489	平成 27 年	
640 412	705 256	2 838 037	1 835 602	2 861 230	682 687	28	
734 233	740 884	2 855 995	1 750 362	2 550 287	633 394	29	
699 490	758 246	3 059 297	1 710 574	2 524 157	700 694	30	
825 132	827 633	2 806 711	1 613 711	2 339 262	634 765	令和 元	
62 707	70 989	263 840	135 657	230 923	66 372	令和 元 . 12	
72 378	63 942	220 269	156 526	183 522	50 034	令和 2 . 1	
61 700	62 921	<b>245 682</b>	<b>192 319</b>	160 843	48 938	2	
33 388	32 980	<b>273 132</b>	<b>145 373</b>	176 740	45 217	3	
6 618	7 136	...	...	123 818	30 245	4	
3 673	3 226	...	...	49 609	7 197	5	
11 597	11 541	...	...	62 004	11 192	6	
<b>20 225</b>	<b>20 771</b>	...	...	<b>110 600</b>	<b>25 745</b>	7	

(高速バス、空港連絡バスは除く。) 3) 旅客には通過客・国際線を含まない。H28.2から運賃無料の幼児を含む。 4) 貨物には郵便物を含まない。

# 高知県統計協会特別会員募集のご案内

高知県統計協会では、特別会員制度を設けております。ご入会いただいた会員には、下記区分により各種統計資料を無償配布するとともに、統計資料に関する優良図書をお送りいたします。

## 1 配布資料

### (1) A会員

刊行物名	発行時期	収録内容
統計高知	毎月 (年間12回)	最新の県内主要データ、最新の各種統計調査結果報告書を収録 高知県の主要指標、高知県推計人口及び人口動態、高知市消費者物価指数 高知県金融経済概況、鉱工業生産指数の動向、毎月勤労統計調査地方調査、 高知県の主要統計
高知県統計書	毎年	各分野にわたる統計データを収録した総合統計書 土地、気象、人口、労働、事業所、農業、林業、水産業、製造業及び鉱業、 建設及び住居、電気、ガス及び水道、運輸及び通信、商業、貿易及び観光、通貨及び金融、 家計及び物価、賃金、社会保障、県民経済計算及び生産指数、国税及び地方財政、 公務員及び選挙、教育、文化及び宗教、医療及び衛生、警察及び司法、 災害、事故及び公害
県勢の主要指標	毎年	各分野における都道府県別の順位と、高知県内市町村別の主要データを収録 自然環境、人口・世帯、経済基盤、財政、学校教育、社会教育・文化・スポーツ、労働、 家計、居住環境、社会保障、健康・医療、安全
高知県のすがた	毎年	地図・グラフ・主要統計表で県勢を見やすく表したパンフレット
高知市消費者物価指数年報	毎年	物価の変動を時系列で測定し、収録
毎月勤労統計調査地方調査年報	毎年	前年における高知県の雇用、賃金、労働時間の変動状況を収録
高知県の工業	経済センサス 実施年の 翌年を除く 毎年	工業統計調査結果を収録 事業者数、従業者数、製造品出荷額等
学校基本調査報告書	毎年	5月に実施した学校基本調査結果を収録 学校数、児童生徒数、教員数、卒業後の状況等
高知県の漁業	5年毎	漁業センサスの結果

(2) B会員には「統計高知」のみを配布します。

## 2 会費

年額 A会員 17,000円

B会員 8,000円

※どちらも郵送料込みの金額です。(毎年4月1日から翌年の3月31日まで)

### 【お問い合わせ先】

〒780-8528 高知市丸ノ内1丁目3-30

(四国森林管理局2階)

高知県総務部統計分析課内

高知県統計協会 担当 島田、土居、近藤

TEL 088-823-9344

FAX 088-823-9257

## 令和2年度の統計刊行物一覧表

刊行物名	収録内容	周期	刊行時期	担当
統計高知	最新の県内主要データ、最新の各種統計調査結果報告を掲載	月	毎月20日	統計普及
県民経済計算報告書	平成29年度の県経済を生産・分配・支出の3面から把握し、規模や構造を明らかにする	年	令和2年5月	統計分析第二
高知県の工業	令和元年工業統計調査結果（平成30年実績）及び高知県工業統計補完調査結果	年	令和2年7月	経済統計
毎月勤労統計調査地方調査年報	令和元年の雇用・給与・労働時間の毎月の変動及び年平均の結果を掲載	年	令和2年9月	統計分析第一
高知県統計書	各分野にわたる統計データを収録した総合統計書	年	令和2年12月	統計普及
高知県のすがた	地図・グラフ・主要統計表で県勢を見やすく表したパンフレット	年	令和3年3月	統計普及
県勢の主要指標	都道府県・県内市町村の主要データに順位を付して収録	年	令和3年3月	統計分析第二
高知市消費者物価指数年報	令和2年平均の高知市消費者物価指数	年	令和3年3月	経済統計
学校基本調査報告書	令和2年度の学校に関する基本的事項を掲載	年	令和3年3月	人口・社会統計



# 日本に住む全世帯参加の 国勢調査はじまります。

5年に1度の日本で最も重要な統計調査「国勢調査」を、  
2020年(令和2年)10月1日現在で実施します。

「日本に住む人や世帯」について知ることで、  
生活環境の改善や防災計画など、わたしたちの生活に  
欠かせない様々な施策に役立てられる大切な調査です。  
みんなで参加して、みんなで日本の未来をつかっていく。  
100年目の「#みんなの国勢調査」、  
9月14日からインターネット回答がはじまります。



# Let's Join!! #みんなの国勢調査

全16問  
回答時間  
約  
10  
min  
※ひとり暮らしの方目安

意外と  
かんたん♪

回答義務  
調査の対象  
日本に住む  
全世帯

調査書類を  
お届けします

インターネット回答期間

9/14 月 - 10/7 水

調査票(紙)での回答期間  
10/1 木 - 10/7 水

かんたん便利なインターネット回答

かんたん 安心・安全 エコ&効率

国勢調査2020  
<https://www.kokusei2020.go.jp/>



SUSTAINABLE DEVELOPMENT GOALS

国勢調査の結果は、国民共有の統計データを形成し、社会の持続的な発展を支えます。国際社会全体で取り組む「持続可能な開発目標(SDGs)」の基盤情報としても活用されています。

⚠ 国勢調査をよそおった詐欺(さぎ)や不審な調査にご注意ください。

国勢調査2020



総務省統計局・都道府県・市区町村



※ご不在の場合は郵便受けに配布されます



## かんたん便利なインターネット回答

いつでもかんたん3STEP



24時間いつでもかんたんに3ステップで回答できます。  
(①アクセス ②ログイン ③回答)

回答サイトにかんたんアクセス



国勢調査オンライン

「国勢調査オンライン(回答サイト)」には、QRコードもしくは検索からかんたんにアクセスできます。

厳重なセキュリティ



回答いただいた情報は、厳重なセキュリティで保護されているので安心・安全です。

エコ&効率化



書類を運ぶ際に発生するCO2や事務コストを減らすことができるやさしい回答方法です。

# 2021年版 高知家手帳 予約受付中

予約は お早めに！

## 販売価格

- ポケット版 ( 9×14.5cm) 550円
- デスク版 (13×21cm) 800円

2021年版の表紙の色はニューオレンジ!!♪  
最新の情報も満載!!  
とっても便利な手帳です!!

1月 JANUARY				****(2021)			
日(SUN)	月(MON)	火(TUE)	水(WED)	木(THU)	金(FRI)	土(SAT)	MEMO
					1 水	2	
3	4	5	6	7	8	9	
10	11 水曜	12	13	14	15	16	
17	18	19	20	21	22	23	
24	25	26	27	28	29	30	
31							

月間行事予定表

1月 JANUARY	
17/28 月	_____
29 火	_____
30 火 年越し・大晦日	_____
31 木 初詣・書留め	_____
1 日 水曜(祝)	_____
2 日 木曜	_____
3 日 金曜	_____

週間行事予定表

- ・七 曜 表 … 2023年3月まで
- ・行事予定表 … 月間16ヶ月分、週間予定表左ページ7日
- ・郷土のおもな行事 … 週間予定表の後に12ヵ月分まとめて掲載
- ・資 料 編

資 料：高知県の位置から市町村別主要統計まで各種統計をすぐに利用可能  
(全国からみた高知県、市町村便覧等)

官 公 庁：各課の電話番号、県内主要団体・機関や中央主要官庁の住所を記載  
(高知県組織機構一覧、中央官庁一覧、都道府県庁等)

生 活：急な文書作成もこれさえあれば大丈夫  
(家庭の儀式、書簡用語等)

便 覧：各種の便利な便覧等を多数掲載

(印紙税額一覧表、旅券の申請・交付、戸籍法による届出等)

そ の 他：日の出日の入り、災害伝言サービス、救急告示病院・診療所一覧等

▼お申し込みは、高知県統計協会 (088-823-9344) まで