



統計高知

統計インフォメーション

- ◆ 高知県の「寅（とら）年生まれ」と「新成人」の人口
ー寅（とら）年生まれは55,884人、新成人は5,812人ー

高知県観光キャンペーン



高知県総務部統計分析課
高知県統計協会



統計調査
にご理解
ご協力を。

目 次

統計資料

- 高知県の主要指標・・・・・・・・・・・・・・・・・・・・・・・・・・・・・・ 2
- 高知県推計人口及び人口動態
 - ・令和3年12月1日現在の結果概要・・・・・・・・・・・・・・・・・・・・ 4
 - 〈統計表一覧〉男女別、年齢別・割合(3区分)、世帯数・・・・・・・・ 6
 - 男女別、年齢別(5歳階級)・・・・・・・・・・・・・・・・・・・・・・ 8
 - 自然動態、社会動態・・・・・・・・・・・・・・・・・・・・・・・・・・・・ 13
- 高知県金融経済概況 〈令和4年1月公表〉・・・・・・・・・・・・・・ 14
- 高知市消費者物価指数 〈令和3年11月分〉・・・・・・・・・・・・・・ 18
- 鉱工業生産指数の動向 〈令和3年10月〉・・・・・・・・・・・・・・ 26
- 毎月勤労統計調査地方調査 〈令和3年10月分(速報)〉・・・・・・・・ 30
- 毎月勤労統計調査地方調査 〈令和3年9月分(確報)〉－抜粋－・・・・ 45

高知県の主要統計・・・・・・・・・・・・・・・・・・・・・・・・・・・・・・ 46

統計インフォメーション

- 高知県の「寅(とら)年生まれ」と「新成人」の人口
 - －寅(とら)年生まれは55,884人、新成人は5,812人・・・・・・・・・・・・ 52

その他

- 高知県統計協会特別会員募集のご案内・・・・・・・・・・・・・・・・・・・・ 54
- 令和3年度の統計刊行物一覧表・・・・・・・・・・・・・・・・・・・・・・・・・・・・ 55

＜利用者のために＞

- | | |
|--|--|
| <p>1 統計表によっては、端数処理の関係で総計と内訳の合計が一致しない場合があります。</p> <p>2 特に注意書きのない限り、統計表の「年」は暦年(1月～12月)、「年度」は会計年度(4月～翌年3月)を示します。</p> <p>3 人口については、平成27年国勢調査(平成27年10月1日現在)結果をもとにした各月1日現在の推計人口を掲載しています。</p> | <p>4 表中の符号は、つぎのとおりです。</p> <p>「△」…減少またはマイナス数値</p> <p>「0」…単位未満(表章単位に満たないもの)</p> <p>「－」…皆無(該当数値がないもの)</p> <p>「…」…不詳(数値が得られないもの)</p> <p>「x」…数値が秘匿されているもの</p> <p>「p」…暫定数値・速報数値</p> <p>「r」…訂正数値・確定数値</p> |
|--|--|

高 知 県 の

	人 口						世 帯 数
	総 数	男	女	15歳未満	15～64歳	65歳以上	
	人	人	人	人	人	人	世帯
平成 28 年(度)	720 907	339 274	381 633	82 865	396 254	241 788	318 939
29	713 465	335 998	377 467	81 058	388 503	243 904	318 753
30	705 880	332 650	373 230	79 454	381 483	244 943	318 488
令和 元	697 674	328 988	368 686	77 730	374 616	245 328	318 030
2	689 785	325 503	364 282	75 899	367 989	245 897	317 764
令和 2 . 12	688 898	325 078	363 820	75 674	367 133	246 091	317 579
3 . 1	688 583	324 940	363 643	75 543	366 797	246 243	317 418
2	687 710	324 520	363 190	75 400	366 110	246 200	317 178
3	687 128	324 228	362 900	75 249	365 644	246 235	317 076
4	684 632	322 961	361 671	75 060	363 388	246 184	316 760
5	684 754	323 219	361 535	75 039	363 508	246 207	317 917
6	684 153	322 947	361 206	74 883	363 190	246 080	317 832
7	683 634	322 717	360 917	74 744	362 832	246 058	317 783
8	683 252	322 567	360 685	74 540	362 713	245 999	317 710
9	682 737	322 292	360 445	74 438	362 380	245 919	317 622
10	682 307	322 101	360 206	74 311	362 126	245 870	317 453
11	681 691	321 805	359 886	74 068	361 808	245 815	317 271
12	681 085	321 506	359 579	73 896	361 473	245 716	317 080

備 考	年の時系列は各年10月1日現在、月の時系列は各月1日現在の推計値(平成27年国勢調査確定値基準)。
資 料 出 所	高 知 県 統 計 分 析 課
関連ページ	4～13

	物 価	賃 金			労 働		
	2) 消費者物価 指数(高知市)	調査産業計 平均賃金	3) 賃金指数		4) 調査産業計 雇用指数	有 効 求 人 倍 率	就 職 率
			名 目	実 質			
		円				倍	%
平成 28 年(度)	98.5	294 241	98.1	98.2	102.0	1.13	37.3
29	99.2	301 653	100.4	99.6	104.2	1.20	36.9
30	99.6	268 851	89.5	88.3	105.8	1.27	37.5
令和 元	100.1	272 488	90.8	88.9	106.7	1.27	36.0
2	100.0	269 637	89.9	88.2	106.3	0.99	34.1
令和 2 . 12	99.7	461 840	153.9	151.6	106.3	1.00	36.9
3 . 1	100.1	228 997	76.3	74.7	105.2	1.06	24.3
2	100.0	224 554	74.8	73.4	105.1	1.04	29.4
3	100.0	236 658	78.9	77.4	104.4	1.09	55.9
4	99.0	229 941	76.6	75.8	104.9	1.07	28.4
5	99.3	239 884	79.9	78.8	105.1	1.09	36.7
6	99.4	389 225	129.7	130.9	105.5	1.11	36.8
7	99.6	271 462	90.5	88.9	106.4	1.06	26.1
8	99.8	226 381	75.4	73.8	106.2	1.07	30.9
9	100.0	r)222 849	r)74.3	r)72.5	r)106.0	1.03	32.7
10	99.8	p)227 435	p)75.8	p)73.9	p)106.8	1.07	32.8
11	99.9	1.12	33.0
12

備 考	総合指数	「毎月勤労統計調査」(事業所規模5人以上)	季節調整値 (年度平均は実数)
資 料 出 所	総務省統計局	高知県統計分析課	高知労働局 職業安定課
関連ページ	18～25	30～45	46

主 要 指 標

指数：1)、3)、4) 平成27年=100、2) 令和2年=100

商 業 工 業				電 力 需 要	国 内 銀 行 の 預 貸 金 合 計		
1) 鉱工業生産指数			大型小売店 販売状況	高圧・低圧 総 計	預 金 残 高	貸 出 残 高	
総 合	鉱 業	製 造 工 業					
			百万円	千kWh	百万円	百万円	
100.9	94.5	101.1	71 527	4 288 586	2 628 211	1 528 837	平成 28 年(度)
104.2	95.7	104.4	70 599	4 352 507	2 689 032	1 524 488	29
103.1	97.2	103.3	70 779	4 144 156	2 705 262	1 560 793	30
99.3	94.1	99.4	69 738	4 041 826	2 717 143	1 575 053	令和 元
93.0	89.4	93.1	72 528	4 005 002	2 964 631	1 657 423	2
90.8	95.3	90.7	7 912	326 888	3 000 169	1 644 699	令和 2 . 12
91.0	71.4	91.3	6 044	423 892	2 953 071	1 636 428	3 . 1
78.4	44.8	78.8	5 353	346 519	2 942 527	1 650 393	2
108.4	97.8	109.0	6 130	333 513	2 964 631	1 657 423	3
97.3	98.4	97.2	5 720	307 652	3 014 774	1 650 994	4
97.4	108.6	97.2	6 080	307 724	3 009 956	1 650 129	5
90.8	102.1	90.6	5 900	297 574	3 049 119	1 653 563	6
91.7	107.4	91.3	6 217	343 837	3 053 931	1 661 051	7
91.3	92.5	91.3	6 130	377 455	3 012 633	1 656 348	8
90.6	105.6	90.3	5 746	343 603	3 001 632	1 651 041	9
87.5	82.8	87.6	6 005	...	3 021 816	1 655 537	10
...	6 036	...	3 023 355	1 659 666	11
...	12

季節調整済指数(年平均は原指数)		四国電力のデータが公表されなくなった為変更	年別は年度末(3月末)残高 国内銀行=都銀・地銀・信託・第2地方銀行協会加盟行	備 考
高 知 県 統 計 分 析 課	四国経済産業局	資源エネルギー庁	日本銀行 高知支店	資 料 出 所
26~29	47	48	48	関 連 ペ ー ジ

青果物の卸売数量及び価格				自 動 車 保有台数	交 通 事 故				
野 菜 計		果 実 計			総 数	件 数	死 傷 者		
数 量	価 格	数 量	価 格	総 数			総 数	死 者	
t	1kg当たり円	t	1kg当たり円	台	件	人	人	人	
36 083	283	14 907	398	561 611	2 193	2 489	42	2 447	平成 28 年(度)
36 793	271	14 030	402	562 696	1 790	2 029	29	2 000	29
35 246	264	12 788	404	562 916	1 613	1 820	29	1 791	30
34 905	250	12 212	389	551 289	1 556	1 733	33	1 700	令和 元
36 024	275	10 773	430	551 886	1 263	1 416	34	1 382	2
3 122	247	1 366	434	556 034	116	130	3	127	令和 2 . 12
2 605	283	858	363	556 082	103	112	7	105	3 . 1
2 745	266	1 191	348	556 246	98	105	4	101	2
3 159	260	980	411	551 886	99	126	3	123	3
3 429	265	765	478	553 268	83	93	2	91	4
3 107	295	748	463	553 872	70	81	-	81	5
3 128	285	683	457	554 362	63	69	1	68	6
2 816	262	791	542	555 012	83	89	2	87	7
2 715	285	773	534	555 126	86	93	-	93	8
2 695	304	734	476	554 842	67	72	3	69	9
3 376	237	879	456	554 528	91	105	-	105	10
3 172	254	957	404	554 654	91	95	-	95	11
...	112	127	3	124	12

高知市中央卸売市場	年は年度末台数		備 考
高知市卸売市場 市場課	高知運輸支局	高知県警察本部交通企画課	資 料 出 所
50	51	51	関 連 ペ ー ジ



高知県の推計人口 月報 (令和3年12月1日現在)

<人口>

	681,085 人	(男 321,506 人、女 359,579 人)
・前月差	△ 606 人	(男 △ 299 人、女 △ 307 人)
・前年同月差	△ 7,813 人	(男 △ 3,572 人、女 △ 4,241 人)

令和3年11月中の人口動態は606人の減少

○自然増減(出生と死亡の差)

11月中の出生数から死亡数を引いた自然増減は、612人の減少となった。

	出生数	死亡数	自然増減
男	175	475	△ 300
女	168	480	△ 312
総数	343	955	△ 612

自然増減の推移(人)

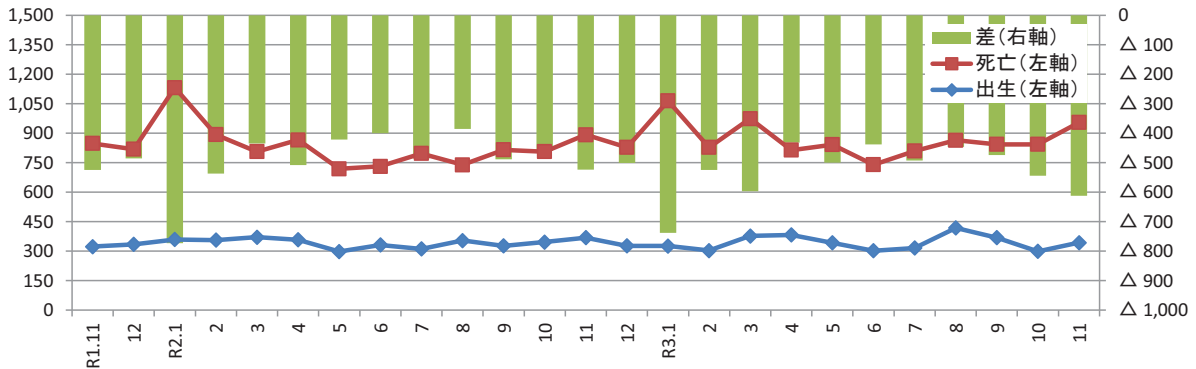

○社会増減(転入と転出の差)

11月中の転入から転出を引いた社会増減は、6人の増加となった。

転入 ①=②+③	転入		転出 ④=⑤+⑥	転出		社会増減 ⑦=①-④	うち「転入者-転出者」 ⑧=②-⑤
	転入者 ②	記載その他 ③		転出者 ⑤	削除その他 ⑥		
1,221 人	1,209 人	12 人	1,215 人	1,186 人	29 人	6	23

※転入及び転出には、県外だけでなく県内市町村間の移動も含む。

〔うち、男：+1人
女：+5人〕

社会増減(⑦転入-転出)の推移(人)

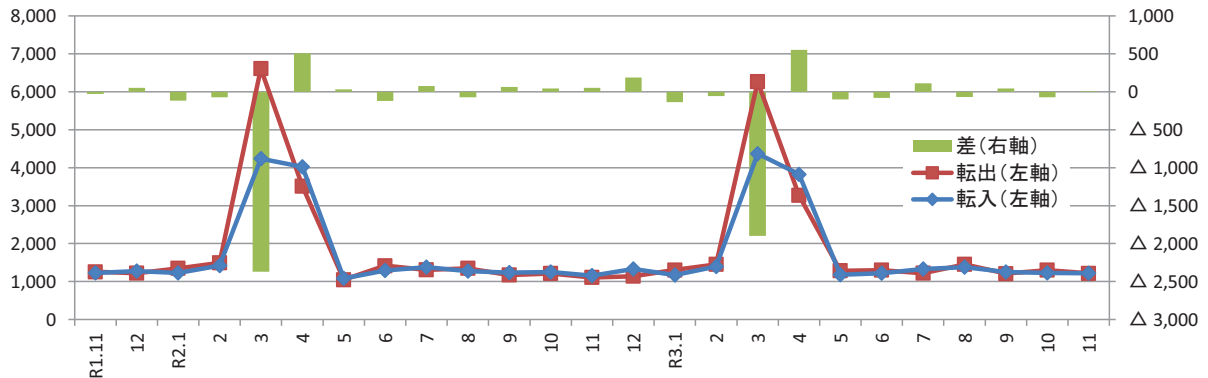

※ 上記「社会増減の推移(人)」のグラフは、令和3年3月から「社会増減(⑦=①-④)」により作成しています。
(令和3年2月までは「社会増減(⑧=②-⑤)」により作成)

〈参考：高知県の推計人口及び世帯数の推移〉

単位：人、世帯

年 月	総 数	男	女	世帯数
平成 21年	776,277	365,108	411,169	—
22年	* 764,456	* 359,134	* 405,322	* 321,909
23年	756,390	355,136	401,254	322,052
24年	749,460	351,885	397,575	321,195
25年	742,481	348,861	393,620	320,444
26年	735,125	345,559	389,566	319,555
27年	* 728,276	* 342,672	* 385,604	* 319,011
28年	720,907	339,274	381,633	318,939
29年	713,465	335,998	377,467	318,753
30年	705,880	332,650	373,230	318,488
令和 元年	697,674	328,988	368,686	318,030
2年	689,785	325,503	364,282	317,764
3年	682,307	322,101	360,206	317,453
令和元年 12月	696,725	328,577	368,148	317,881
令和2年 1月	696,293	328,381	367,912	317,663
2月	695,405	327,966	367,439	317,344
3月	694,794	327,695	367,099	317,056
4月	691,989	326,206	365,783	316,577
5月	691,990	326,330	365,660	317,845
6月	691,602	326,169	365,433	317,795
7月	691,080	325,948	365,132	317,862
8月	690,668	325,857	364,811	317,880
9月	690,211	325,699	364,512	317,822
10月	689,785	325,503	364,282	317,764
11月	689,368	325,310	364,058	317,697
12月	688,898	325,078	363,820	317,579
令和3年 1月	688,583	324,940	363,643	317,418
2月	687,710	324,520	363,190	317,178
3月	687,128	324,228	362,900	317,076
4月	684,632	322,961	361,671	316,760
5月	684,754	323,219	361,535	317,917
6月	684,153	322,947	361,206	317,832
7月	683,634	322,717	360,917	317,783
8月	683,252	322,567	360,685	317,710
9月	682,737	322,292	360,445	317,622
10月	682,307	322,101	360,206	317,453
11月	681,691	321,805	359,886	317,271
12月	681,085	321,506	359,579	317,080

(注1) *が付与された数値は国勢調査の結果です。年の時系列は各年10月1日現在（18～21年は10月31日現在）、月の時系列は各月1日現在の推計値です。

(注2) 平成18年から平成21年までの人口は住民基本台帳人口による調査結果です。

(注3) 人口及び世帯数は、国勢調査結果（平成22年11月から平成27年9月までは平成22年確定値、平成27年11月以降は平成27年確定値）を基礎とし、これに毎月の住民基本台帳等の増減数を加算した推計値です。

<年齢別(3区分)人口>

単位:人

	総数	男	女	15歳未満			15～64歳			65歳以上		
				総数	男	女	総数	男	女	総数	男	女
県計	681,085	321,506	359,579	73,896	37,884	36,012	361,473	180,317	181,156	245,716	103,305	142,411
市計	563,734	265,749	297,985	63,236	32,408	30,828	308,931	153,303	155,628	191,567	80,038	111,529
郡計	117,351	55,757	61,594	10,660	5,476	5,184	52,542	27,014	25,528	54,149	23,267	30,882
高知市	323,662	150,894	172,768	37,922	19,446	18,476	186,717	90,626	96,091	99,023	40,822	58,201
室戸市	11,264	5,404	5,860	780	407	373	4,462	2,392	2,070	6,022	2,605	3,417
安芸市	15,859	7,567	8,292	1,419	722	697	7,683	3,963	3,720	6,757	2,882	3,875
南国市	46,370	21,979	24,391	5,626	2,874	2,752	25,689	12,771	12,918	15,055	6,334	8,721
土佐市	25,468	12,390	13,078	2,785	1,473	1,312	13,075	6,790	6,285	9,608	4,127	5,481
須崎市	20,108	9,857	10,251	1,837	918	919	9,845	5,339	4,506	8,426	3,600	4,826
宿毛市	18,803	8,718	10,085	1,948	965	983	9,182	4,570	4,612	7,673	3,183	4,490
土佐清水市	11,616	5,406	6,210	797	415	382	4,622	2,273	2,349	6,197	2,718	3,479
四万十市	32,247	15,201	17,046	3,573	1,824	1,749	16,442	8,224	8,218	12,232	5,153	7,079
香南市	32,137	15,527	16,610	3,985	2,051	1,934	17,648	9,023	8,625	10,504	4,453	6,051
香美市	26,200	12,806	13,394	2,564	1,313	1,251	13,566	7,332	6,234	10,070	4,161	5,909
安芸郡	15,291	7,254	8,037	1,376	695	681	6,944	3,652	3,292	6,971	2,907	4,064
東洋町	2,084	1,035	1,049	136	63	73	874	491	383	1,074	481	593
奈半利町	2,989	1,367	1,622	259	144	115	1,268	630	638	1,462	593	869
田野町	2,464	1,144	1,320	236	107	129	1,146	590	556	1,082	447	635
安田町	2,308	1,111	1,197	204	110	94	1,015	536	479	1,089	465	624
北川村	1,117	540	577	87	42	45	511	278	233	519	220	299
馬路村	713	352	361	80	34	46	345	190	155	288	128	160
芸西村	3,616	1,705	1,911	374	195	179	1,785	937	848	1,457	573	884
長岡郡	6,341	3,013	3,328	450	228	222	2,529	1,383	1,146	3,362	1,402	1,960
本山町	3,283	1,552	1,731	279	134	145	1,481	793	688	1,523	625	898
大豊町	3,058	1,461	1,597	171	94	77	1,048	590	458	1,839	777	1,062
土佐郡	3,966	1,906	2,060	394	202	192	1,738	913	825	1,834	791	1,043
土佐町	3,613	1,730	1,883	352	183	169	1,573	824	749	1,688	723	965
大川村	353	176	177	42	19	23	165	89	76	146	68	78
吾川郡	24,971	11,917	13,054	2,281	1,210	1,071	11,683	5,895	5,788	11,007	4,812	6,195
いの町	20,443	9,704	10,739	1,967	1,032	935	10,059	4,993	5,066	8,417	3,679	4,738
仁淀川町	4,528	2,213	2,315	314	178	136	1,624	902	722	2,590	1,133	1,457
高岡郡	51,269	24,177	27,092	4,900	2,478	2,422	22,851	11,593	11,258	23,518	10,106	13,412
中土佐町	5,736	2,636	3,100	461	217	244	2,403	1,181	1,222	2,872	1,238	1,634
佐川町	12,085	5,663	6,422	1,306	662	644	5,720	2,824	2,896	5,059	2,177	2,882
越知町	5,032	2,319	2,713	394	197	197	2,172	1,098	1,074	2,466	1,024	1,442
禰原町	3,279	1,604	1,675	326	159	167	1,439	774	665	1,514	671	843
日高村	4,662	2,192	2,470	440	241	199	2,145	1,061	1,084	2,077	890	1,187
津野町	5,201	2,463	2,738	549	275	274	2,255	1,142	1,113	2,397	1,046	1,351
四万十町	15,274	7,300	7,974	1,424	727	697	6,717	3,513	3,204	7,133	3,060	4,073
幡多郡	15,513	7,490	8,023	1,259	663	596	6,797	3,578	3,219	7,457	3,249	4,208
大月町	4,250	2,076	2,174	284	143	141	1,805	949	856	2,161	984	1,177
三原村	1,371	662	709	98	56	42	598	331	267	675	275	400
黒潮町	9,892	4,752	5,140	877	464	413	4,394	2,298	2,096	4,621	1,990	2,631

※推計人口は、平成27年国勢調査結果を基礎数値とし、住民基本台帳ネットワークシステムの人口(速報値)を使用して計算しています。

<年齢別(3区分)人口割合>

単位:% 単位:世帯

	15歳未満			15～64歳			65歳以上			推計世帯数
	総数	男	女	総数	男	女	総数	男	女	
県計	10.8	11.8	10.0	53.1	56.1	50.4	36.1	32.1	39.6	317,080
市計	11.2	12.2	10.3	54.8	57.7	52.2	34.0	30.1	37.4	262,939
郡計	9.1	9.8	8.4	44.8	48.4	41.4	46.1	41.7	50.1	54,141
高知市	11.7	12.9	10.7	57.7	60.1	55.6	30.6	27.1	33.7	155,418
室戸市	6.9	7.5	6.4	39.6	44.3	35.3	53.5	48.2	58.3	5,825
安芸市	8.9	9.5	8.4	48.4	52.4	44.9	42.6	38.1	46.7	7,155
南国市	12.1	13.1	11.3	55.4	58.1	53.0	32.5	28.8	35.8	19,923
土佐市	10.9	11.9	10.0	51.3	54.8	48.1	37.7	33.3	41.9	10,507
須崎市	9.1	9.3	9.0	49.0	54.2	44.0	41.9	36.5	47.1	8,682
宿毛市	10.4	11.1	9.7	48.8	52.4	45.7	40.8	36.5	44.5	8,708
土佐清水市	6.9	7.7	6.2	39.8	42.0	37.8	53.3	50.3	56.0	5,967
四万十市	11.1	12.0	10.3	51.0	54.1	48.2	37.9	33.9	41.5	14,969
香南市	12.4	13.2	11.6	54.9	58.1	51.9	32.7	28.7	36.4	13,637
香美市	9.8	10.3	9.3	51.8	57.3	46.5	38.4	32.5	44.1	12,148
安芸郡	9.0	9.6	8.5	45.4	50.3	41.0	45.6	40.1	50.6	7,265
東洋町	6.5	6.1	7.0	41.9	47.4	36.5	51.5	46.5	56.5	1,213
奈半利町	8.7	10.5	7.1	42.4	46.1	39.3	48.9	43.4	53.6	1,382
田野町	9.6	9.4	9.8	46.5	51.6	42.1	43.9	39.1	48.1	1,163
安田町	8.8	9.9	7.9	44.0	48.2	40.0	47.2	41.9	52.1	1,092
北川村	7.8	7.8	7.8	45.7	51.5	40.4	46.5	40.7	51.8	545
馬路村	11.2	9.7	12.7	48.4	54.0	42.9	40.4	36.4	44.3	360
芸西村	10.3	11.4	9.4	49.4	55.0	44.4	40.3	33.6	46.3	1,510
長岡郡	7.1	7.6	6.7	39.9	45.9	34.4	53.0	46.5	58.9	3,316
本山町	8.5	8.6	8.4	45.1	51.1	39.7	46.4	40.3	51.9	1,695
大豊町	5.6	6.4	4.8	34.3	40.4	28.7	60.1	53.2	66.5	1,621
土佐郡	9.9	10.6	9.3	43.8	47.9	40.0	46.2	41.5	50.6	1,815
土佐町	9.7	10.6	9.0	43.5	47.6	39.8	46.7	41.8	51.2	1,617
大川村	11.9	10.8	13.0	46.7	50.6	42.9	41.4	38.6	44.1	198
吾川郡	9.1	10.2	8.2	46.8	49.5	44.3	44.1	40.4	47.5	11,242
いの町	9.6	10.6	8.7	49.2	51.5	47.2	41.2	37.9	44.1	8,841
仁淀川町	6.9	8.0	5.9	35.9	40.8	31.2	57.2	51.2	62.9	2,401
高岡郡	9.6	10.2	8.9	44.6	48.0	41.6	45.9	41.8	49.5	22,953
中土佐町	8.0	8.2	7.9	41.9	44.8	39.4	50.1	47.0	52.7	2,684
佐川町	10.8	11.7	10.0	47.3	49.9	45.1	41.9	38.4	44.9	5,140
越知町	7.8	8.5	7.3	43.2	47.3	39.6	49.0	44.2	53.2	2,327
禰原町	9.9	9.9	10.0	43.9	48.3	39.7	46.2	41.8	50.3	1,512
日高村	9.4	11.0	8.1	46.0	48.4	43.9	44.6	40.6	48.1	1,990
津野町	10.6	11.2	10.0	43.4	46.4	40.7	46.1	42.5	49.3	2,245
四万十町	9.3	10.0	8.7	44.0	48.1	40.2	46.7	41.9	51.1	7,055
幡多郡	8.1	8.9	7.4	43.8	47.8	40.1	48.1	43.4	52.4	7,550
大月町	6.7	6.9	6.5	42.5	45.7	39.4	50.8	47.4	54.1	2,187
三原村	7.1	8.5	5.9	43.6	50.0	37.7	49.2	41.5	56.4	687
黒潮町	8.9	9.8	8.0	44.4	48.4	40.8	46.7	41.9	51.2	4,676

※世帯数は、平成27年国勢調査結果を基礎数値とし、各市町村の住民基本台帳システムによる数値から計算しています。
 ※年齢(3区分)別割合の合計は、各区分の割合を算出するにあたり、小数第2位を四捨五入していることから、必ずしも100%とはなりません。

<年齢別(5歳階級)人口>

	0 ~ 4 歳			5 ~ 9 歳			10 ~ 14 歳			15 ~ 19 歳		
	総数	男	女	総数	男	女	総数	男	女	総数	男	女
県計	21,193	10,806	10,387	25,238	12,886	12,352	27,465	14,192	13,273	29,216	15,135	14,081
市計	18,227	9,289	8,938	21,574	11,017	10,557	23,435	12,102	11,333	25,817	13,398	12,419
郡計	2,966	1,517	1,449	3,664	1,869	1,795	4,030	2,090	1,940	3,399	1,737	1,662
高知市	11,030	5,640	5,390	12,967	6,621	6,346	13,925	7,185	6,740	15,529	7,758	7,771
室戸市	182	91	91	273	147	126	325	169	156	159	94	65
安芸市	373	189	184	456	226	230	590	307	283	527	273	254
南国市	1,727	850	877	1,954	1,013	941	1,945	1,011	934	2,436	1,305	1,131
土佐市	839	443	396	920	480	440	1,026	550	476	1,107	622	485
須崎市	459	218	241	587	283	304	791	417	374	1,005	600	405
宿毛市	495	245	250	659	341	318	794	379	415	555	277	278
土佐清水市	181	91	90	284	150	134	332	174	158	202	83	119
四万十市	1,041	528	513	1,208	606	602	1,324	690	634	1,221	596	625
香南市	1,203	607	596	1,354	697	657	1,428	747	681	1,505	780	725
香美市	697	387	310	912	453	459	955	473	482	1,571	1,010	561
安芸郡	393	203	190	497	250	247	486	242	244	367	180	187
東洋町	46	24	22	35	15	20	55	24	31	40	27	13
奈半利町	78	40	38	87	47	40	94	57	37	84	39	45
田野町	77	37	40	85	36	49	74	34	40	54	23	31
安田町	60	35	25	78	45	33	66	30	36	31	17	14
北川村	18	10	8	30	15	15	39	17	22	32	16	16
馬路村	18	7	11	31	13	18	31	14	17	2	6	△ 4
芸西村	96	50	46	151	79	72	127	66	61	124	52	72
長岡郡	124	55	69	164	89	75	162	84	78	132	58	74
本山町	73	32	41	99	48	51	107	54	53	102	47	55
大豊町	51	23	28	65	41	24	55	30	25	30	11	19
土佐郡	124	65	59	139	77	62	131	60	71	87	42	45
土佐町	108	58	50	130	71	59	114	54	60	78	37	41
大川村	16	7	9	9	6	3	17	6	11	9	5	4
吾川郡	663	344	319	747	401	346	871	465	406	791	406	385
いの町	571	292	279	648	344	304	748	396	352	735	374	361
仁淀川町	92	52	40	99	57	42	123	69	54	56	32	24
高岡郡	1,318	673	645	1,686	828	858	1,896	977	919	1,681	858	823
中土佐町	115	56	59	155	73	82	191	88	103	145	59	86
佐川町	318	160	158	462	231	231	526	271	255	526	265	261
越知町	115	61	54	122	58	64	157	78	79	144	72	72
禰原町	98	49	49	121	54	67	107	56	51	140	89	51
日高村	129	71	58	140	77	63	171	93	78	187	95	92
津野町	138	66	72	182	89	93	229	120	109	149	74	75
四万十町	405	210	195	504	246	258	515	271	244	390	204	186
幡多郡	344	177	167	431	224	207	484	262	222	341	193	148
大月町	63	30	33	88	42	46	133	71	62	96	52	44
三原村	29	16	13	40	25	15	29	15	14	26	19	7
黒潮町	252	131	121	303	157	146	322	176	146	219	122	97

※推計人口は、平成27年国勢調査結果を基礎数値とし、住民基本台帳ネットワークシステムの人口(速報値)を使用して計算し

単位:人

20～24歳			25～29歳			30～34歳			35～39歳			
総数	男	女	総数	男	女	総数	男	女	総数	男	女	
24,815	13,011	11,804	24,710	12,824	11,886	27,195	13,575	13,620	34,541	17,139	17,402	県計
22,527	11,709	10,818	21,736	11,163	10,573	23,529	11,653	11,876	29,637	14,605	15,032	市計
2,288	1,302	986	2,974	1,661	1,313	3,666	1,922	1,744	4,904	2,534	2,370	郡計
14,042	6,891	7,151	13,588	6,735	6,853	14,303	6,950	7,353	17,853	8,589	9,264	高知市
83	51	32	245	145	100	309	169	140	394	221	173	室戸市
360	212	148	520	282	238	508	247	261	723	365	358	安芸市
2,182	1,157	1,025	1,909	1,005	904	2,069	985	1,084	2,490	1,245	1,245	南国市
922	473	449	910	470	440	1,050	576	474	1,316	693	623	土佐市
616	362	254	597	381	216	732	409	323	929	508	421	須崎市
359	175	184	553	297	256	629	323	306	879	448	431	宿毛市
95	39	56	188	116	72	276	138	138	406	193	213	土佐清水市
767	368	399	1,083	559	524	1,214	605	609	1,739	861	878	四万十市
1,352	796	556	1,304	721	583	1,492	762	730	1,742	897	845	香南市
1,749	1,185	564	839	452	387	947	489	458	1,166	585	581	香美市
324	205	119	469	277	192	512	286	226	627	316	311	安芸郡
31	26	5	51	35	16	55	32	23	70	41	29	東洋町
57	36	21	82	36	46	95	57	38	100	49	51	奈半利町
49	25	24	73	46	27	104	57	47	103	53	50	田野町
33	20	13	70	44	26	51	29	22	88	45	43	安田町
28	18	10	29	24	5	46	24	22	50	18	32	北川村
11	5	6	34	23	11	29	17	12	49	25	24	馬路村
115	75	40	130	69	61	132	70	62	167	85	82	芸西村
129	84	45	140	81	59	171	94	77	243	126	117	長岡郡
91	50	41	92	56	36	115	61	54	146	73	73	本山町
38	34	4	48	25	23	56	33	23	97	53	44	大豊町
87	50	37	103	61	42	131	58	73	169	94	75	土佐郡
72	44	28	93	56	37	109	43	66	155	88	67	土佐町
15	6	9	10	5	5	22	15	7	14	6	8	大川村
483	242	241	659	353	306	784	403	381	1,087	557	530	吾川郡
408	205	203	573	298	275	679	346	333	955	484	471	いの町
75	37	38	86	55	31	105	57	48	132	73	59	仁淀川町
1,011	545	466	1,199	640	559	1,670	862	808	2,173	1,117	1,056	高岡郡
81	45	36	100	49	51	138	73	65	212	106	106	中土佐町
274	144	130	274	154	120	432	212	220	539	252	287	佐川町
93	45	48	112	53	59	168	86	82	217	114	103	越知町
77	50	27	98	50	48	116	56	60	138	76	62	禰原町
121	52	69	114	71	43	139	70	69	200	104	96	日高村
92	50	42	105	65	40	139	75	64	236	111	125	津野町
273	159	114	396	198	198	538	290	248	631	354	277	四万十町
254	176	78	404	249	155	398	219	179	605	324	281	幡多郡
49	35	14	117	73	44	95	51	44	150	86	64	大月町
12	7	5	48	30	18	43	20	23	59	36	23	三原村
193	134	59	239	146	93	260	148	112	396	202	194	黒潮町

ています。

<年齢別(5歳階級)人口>

	40～44歳			45～49歳			50～54歳			55～59歳		
	総数	男	女	総数	男	女	総数	男	女	総数	男	女
県計	40,103	20,127	19,976	49,890	25,020	24,870	45,567	22,183	23,384	40,710	19,728	20,982
市計	34,475	17,176	17,299	42,890	21,367	21,523	38,827	18,828	19,999	33,756	16,311	17,445
郡計	5,628	2,951	2,677	7,000	3,653	3,347	6,740	3,355	3,385	6,954	3,417	3,537
高知市	20,911	10,163	10,748	26,313	12,906	13,407	23,737	11,315	12,422	20,208	9,688	10,520
室戸市	419	229	190	616	329	287	681	353	328	756	400	356
安芸市	820	449	371	1,050	531	519	1,068	535	533	992	508	484
南国市	2,940	1,452	1,488	3,421	1,698	1,723	2,921	1,400	1,521	2,623	1,248	1,375
土佐市	1,462	783	679	1,758	951	807	1,631	811	820	1,399	707	692
須崎市	981	530	451	1,197	616	581	1,272	673	599	1,146	568	578
宿毛市	1,116	583	533	1,345	681	664	1,195	577	618	1,139	532	607
土佐清水市	499	254	245	733	383	350	699	343	356	656	312	344
四万十市	1,893	978	915	2,419	1,240	1,179	2,114	1,061	1,053	1,798	898	900
香南市	2,015	1,035	980	2,389	1,186	1,203	2,147	1,087	1,060	1,761	820	941
香美市	1,419	720	699	1,649	846	803	1,362	673	689	1,278	630	648
安芸郡	726	406	320	910	449	461	855	442	413	992	487	505
東洋町	88	46	42	109	53	56	112	64	48	155	78	77
奈半利町	147	79	68	148	69	79	154	65	89	177	91	86
田野町	126	71	55	130	59	71	135	72	63	183	87	96
安田町	108	66	42	138	64	74	136	78	58	160	65	95
北川村	63	37	26	63	36	27	61	30	31	62	34	28
馬路村	19	11	8	45	20	25	42	22	20	52	29	23
芸西村	175	96	79	277	148	129	215	111	104	203	103	100
長岡郡	228	127	101	325	191	134	316	165	151	363	203	160
本山町	138	87	51	221	128	93	185	84	101	189	109	80
大豊町	90	40	50	104	63	41	131	81	50	174	94	80
土佐郡	185	92	93	213	110	103	216	115	101	246	138	108
土佐町	164	81	83	206	106	100	197	104	93	220	122	98
大川村	21	11	10	7	4	3	19	11	8	26	16	10
吾川郡	1,255	662	593	1,555	830	725	1,508	736	772	1,509	707	802
いの町	1,050	543	507	1,338	710	628	1,293	609	684	1,301	598	703
仁淀川町	205	119	86	217	120	97	215	127	88	208	109	99
高岡郡	2,496	1,287	1,209	3,022	1,556	1,466	2,956	1,463	1,493	2,912	1,414	1,498
中土佐町	278	147	131	357	176	181	361	184	177	317	152	165
佐川町	621	306	315	756	384	372	707	335	372	701	319	382
越知町	220	110	110	260	148	112	303	148	155	300	152	148
禰原町	153	78	75	187	100	87	166	84	82	155	83	72
日高村	246	125	121	269	130	139	294	141	153	268	129	139
津野町	270	144	126	317	171	146	280	139	141	279	132	147
四万十町	708	377	331	876	447	429	845	432	413	892	447	445
幡多郡	738	377	361	975	517	458	889	434	455	932	468	464
大月町	180	93	87	273	140	133	219	106	113	239	121	118
三原村	60	29	31	72	42	30	79	38	41	85	46	39
黒潮町	498	255	243	630	335	295	591	290	301	608	301	307

※推計人口は、平成27年国勢調査結果を基礎数値とし、住民基本台帳ネットワークシステムの人口(速報値)を使用して計算し

単位:人

60～64歳			65～69歳			70～74歳			75～79歳			
総数	男	女	総数	男	女	総数	男	女	総数	男	女	
44,726	21,575	23,151	49,697	23,858	25,839	64,255	30,451	33,804	43,150	18,921	24,229	県計
35,737	17,093	18,644	39,095	18,510	20,585	51,016	23,945	27,071	34,377	15,021	19,356	市計
8,989	4,482	4,507	10,602	5,348	5,254	13,239	6,506	6,733	8,773	3,900	4,873	郡計
20,233	9,631	10,602	20,762	9,748	11,014	26,651	12,358	14,293	18,045	7,738	10,307	高知市
800	401	399	1,100	512	588	1,703	796	907	1,126	509	617	室戸市
1,115	561	554	1,309	631	678	1,781	817	964	1,220	575	645	安芸市
2,698	1,276	1,422	3,089	1,489	1,600	3,982	1,910	2,072	2,663	1,152	1,511	南国市
1,520	704	816	1,867	882	985	2,616	1,285	1,331	1,809	786	1,023	土佐市
1,370	692	678	1,683	815	868	2,078	994	1,084	1,507	680	827	須崎市
1,412	677	735	1,637	769	868	2,076	964	1,112	1,198	528	670	宿毛市
868	412	456	1,143	569	574	1,557	755	802	1,129	512	617	土佐清水市
2,194	1,058	1,136	2,548	1,216	1,332	3,189	1,523	1,666	1,997	881	1,116	四万十市
1,941	939	1,002	2,053	963	1,090	2,864	1,349	1,515	1,950	893	1,057	香南市
1,586	742	844	1,904	916	988	2,519	1,194	1,325	1,733	767	966	香美市
1,162	604	558	1,302	650	652	1,676	792	884	1,169	490	679	安芸郡
163	89	74	211	99	112	286	145	141	195	94	101	東洋町
224	109	115	293	140	153	319	152	167	222	105	117	奈半利町
189	97	92	203	113	90	242	120	122	173	69	104	田野町
200	108	92	193	96	97	263	126	137	170	75	95	安田町
77	41	36	96	48	48	129	60	69	86	36	50	北川村
62	32	30	52	25	27	63	30	33	53	17	36	馬路村
247	128	119	254	129	125	374	159	215	270	94	176	芸西村
482	254	228	598	309	289	739	377	362	536	216	320	長岡郡
202	98	104	263	140	123	349	167	182	227	105	122	本山町
280	156	124	335	169	166	390	210	180	309	111	198	大豊町
301	153	148	307	166	141	408	200	208	246	111	135	土佐郡
279	143	136	274	148	126	375	177	198	228	104	124	土佐町
22	10	12	33	18	15	33	23	10	18	7	11	大川村
2,052	999	1,053	2,266	1,149	1,117	2,811	1,364	1,447	1,836	845	991	吾川郡
1,727	826	901	1,832	908	924	2,268	1,096	1,172	1,415	654	761	いの町
325	173	152	434	241	193	543	268	275	421	191	230	仁淀川町
3,731	1,851	1,880	4,631	2,312	2,319	5,589	2,781	2,808	3,752	1,694	2,058	高岡郡
414	190	224	544	284	260	717	361	356	474	207	267	中土佐町
890	453	437	1,018	487	531	1,233	610	623	800	369	431	佐川町
355	170	185	438	221	217	544	263	281	410	180	230	越知町
209	108	101	331	178	153	344	165	179	221	94	127	禰原町
307	144	163	426	197	229	537	275	262	378	177	201	日高村
388	181	207	478	250	228	534	280	254	364	168	196	津野町
1,168	605	563	1,396	695	701	1,680	827	853	1,105	499	606	四万十町
1,261	621	640	1,498	762	736	2,016	992	1,024	1,234	544	690	幡多郡
387	192	195	461	248	213	581	304	277	352	160	192	大月町
114	64	50	110	52	58	140	64	76	123	55	68	三原村
760	365	395	927	462	465	1,295	624	671	759	329	430	黒潮町

ています。

<年齢別(5歳階級)人口>

単位:人

	80～84歳			85歳以上		
	総数	男	女	総数	男	女
県計	36,669	14,748	21,921	51,945	15,327	36,618
市計	28,241	11,333	16,908	38,838	11,229	27,609
郡計	8,428	3,415	5,013	13,107	4,098	9,009
高知市	14,402	5,688	8,714	19,163	5,290	13,873
室戸市	990	443	547	1,103	345	758
安芸市	1,037	404	633	1,410	455	955
南国市	2,202	898	1,304	3,119	885	2,234
土佐市	1,376	585	791	1,940	589	1,351
須崎市	1,235	518	717	1,923	593	1,330
宿毛市	1,101	439	662	1,661	483	1,178
土佐清水市	1,009	434	575	1,359	448	911
四万十市	1,785	703	1,082	2,713	830	1,883
香南市	1,567	623	944	2,070	625	1,445
香美市	1,537	598	939	2,377	686	1,691
安芸郡	1,151	460	691	1,673	515	1,158
東洋町	162	72	90	220	71	149
奈半利町	230	82	148	398	114	284
田野町	186	60	126	278	85	193
安田町	207	91	116	256	77	179
北川村	70	29	41	138	47	91
馬路村	59	24	35	61	32	29
芸西村	237	102	135	322	89	233
長岡郡	565	221	344	924	279	645
本山町	250	95	155	434	118	316
大豊町	315	126	189	490	161	329
土佐郡	324	140	184	549	174	375
土佐町	303	131	172	508	163	345
大川村	21	9	12	41	11	30
吾川郡	1,699	690	1,009	2,395	764	1,631
いの町	1,208	492	716	1,694	529	1,165
仁淀川町	491	198	293	701	235	466
高岡郡	3,620	1,462	2,158	5,926	1,857	4,069
中土佐町	431	172	259	706	214	492
佐川町	799	340	459	1,209	371	838
越知町	371	159	212	703	201	502
禰原町	220	95	125	398	139	259
日高村	270	103	167	466	138	328
津野町	400	141	259	621	207	414
四万十町	1,129	452	677	1,823	587	1,236
幡多郡	1,069	442	627	1,640	509	1,131
大月町	296	121	175	471	151	320
三原村	104	38	66	198	66	132
黒潮町	669	283	386	971	292	679

※推計人口は、平成27年国勢調査結果を基礎数値とし、住民基本台帳ネットワークシステムの人口(速報値)を使用して計算しています。

<前月中の人口動態>

単位:人

	自然動態			社会動態							増減 総数
	出生者数	死亡者数	自然増減数	転入者数	その他	計	転出者数	その他	計	社会増減数	
県計	343	955	△ 612	1,209	12	1,221	1,186	29	1,215	6	△ 606
市計	297	716	△ 419	975	11	986	961	23	984	2	△ 417
郡計	46	239	△ 193	234	1	235	225	6	231	4	△ 189
高知市	176	363	△ 187	444	5	449	470	9	479	△ 30	△ 217
室戸市	3	27	△ 24	18	0	18	22	1	23	△ 5	△ 29
安芸市	10	21	△ 11	21	0	21	19	1	20	1	△ 10
南国市	22	57	△ 35	144	4	148	114	3	117	31	△ 4
土佐市	16	37	△ 21	79	0	79	88	4	92	△ 13	△ 34
須崎市	2	29	△ 27	37	0	37	43	0	43	△ 6	△ 33
宿毛市	6	24	△ 18	25	1	26	41	0	41	△ 15	△ 33
土佐清水市	4	28	△ 24	17	0	17	33	0	33	△ 16	△ 40
四万十市	22	52	△ 30	61	1	62	30	1	31	31	1
香南市	22	31	△ 9	96	0	96	54	4	58	38	29
香美市	14	47	△ 33	33	0	33	47	0	47	△ 14	△ 47
安芸郡	10	29	△ 19	25	0	25	32	0	32	△ 7	△ 26
東洋町	3	6	△ 3	2	0	2	4	0	4	△ 2	△ 5
奈半利町	3	3	0	3	0	3	7	0	7	△ 4	△ 4
田野町	2	4	△ 2	3	0	3	11	0	11	△ 8	△ 10
安田町	0	9	△ 9	4	0	4	2	0	2	2	△ 7
北川村	0	0	0	1	0	1	2	0	2	△ 1	△ 1
馬路村	0	1	△ 1	0	0	0	1	0	1	△ 1	△ 2
芸西村	2	6	△ 4	12	0	12	5	0	5	7	3
長岡郡	2	13	△ 11	17	0	17	15	0	15	2	△ 9
本山町	0	8	△ 8	12	0	12	7	0	7	5	△ 3
大豊町	2	5	△ 3	5	0	5	8	0	8	△ 3	△ 6
土佐郡	2	12	△ 10	9	0	9	6	0	6	3	△ 7
土佐町	2	12	△ 10	9	0	9	4	0	4	5	△ 5
大川村	0	0	0	0	0	0	2	0	2	△ 2	△ 2
吾川郡	14	49	△ 35	56	0	56	39	0	39	17	△ 18
いの町	12	35	△ 23	46	0	46	33	0	33	13	△ 10
仁淀川町	2	14	△ 12	10	0	10	6	0	6	4	△ 8
高岡郡	16	105	△ 89	93	1	94	92	4	96	△ 2	△ 91
中土佐町	0	13	△ 13	10	0	10	11	0	11	△ 1	△ 14
佐川町	3	25	△ 22	25	0	25	20	1	21	4	△ 18
越知町	2	14	△ 12	8	0	8	15	0	15	△ 7	△ 19
橋原町	1	6	△ 5	6	0	6	4	0	4	2	△ 3
日高村	1	7	△ 6	5	0	5	8	0	8	△ 3	△ 9
津野町	3	15	△ 12	15	0	15	8	0	8	7	△ 5
四万十町	6	25	△ 19	24	1	25	26	3	29	△ 4	△ 23
幡多郡	2	31	△ 29	34	0	34	41	2	43	△ 9	△ 38
大月町	0	11	△ 11	16	0	16	12	0	12	4	△ 7
三原村	0	1	△ 1	1	0	1	0	0	0	1	0
黒潮町	2	19	△ 17	17	0	17	29	2	31	△ 14	△ 31

高知県金融経済概況

【概 論】

高知県の景気は、持ち直しの動きが続いているが、ごく足もとでは、新型コロナウイルス感染症にかかる感染再拡大の影響が一部でみられ始めている。

前回の概況公表時（12月中旬）以降の県内景気をみると、個人消費および観光は持ち直しの動きが続いているが、ごく足もとでは、感染再拡大の影響が一部でみられ始めている。他方、製造業の生産や住宅投資では緩やかな持ち直しの動きが続いているほか、設備投資も引き続き持ち直している。この間、公共投資は高水準で推移している。そうしたもと、労働需給面での弱さや雇用者所得への下押し圧力は続いているが、一段と悪化する動きは引き続きみられていない。

先行きについて、当面の間は、不確実性の高まりが景気を下押しするリスクに注意を要する。そうしたもと、新型コロナウイルス感染症や原材料価格の動向が県内の企業収益、雇用・所得等に与える影響について、引き続き注視していく必要がある。

【各 論】

1. 需要項目別の動向

公共投資は、高水準で推移している。

発注の動きを示す公共工事請負金額をみると、21/12月は前年を下回った（21/12月前年比：▲6.0%）。

設備投資は、持ち直しの動きが続いている。

2021年度の設備投資額（21/12月短観）は、前回と同様、前年度を5割程度上回る計画（全産業前年比：+48.5%）。維持更新投資やBCP・環境対策目的の投資が中心だが、能力増強や新規出店にかかる投資も引き続きみられている。

この間、企業からみた生産設備や営業用設備の過剰感（21/12月短観）は横ばい圏内で推移している（生産・営業用設備判断D. I. <「過剰」－「不足」>、21/9月：+5→21/12月：+3）。

個人消費は、全体としては持ち直しの動きが続いているが、ごく足もとでは、新型コロナウイルス感染症にかかる感染再拡大の影響がサービス消費等の一部でみられ始めている。

大型小売店¹の販売は、全体では持ち直しの動きが続いている。家電量販店の販売動向は、巣ごもり需要の一巡を主因に弱含んでいる。乗用車新車登録台数（21/12月前年比：▲9.6%）は、供給制約の緩和を受けて持ち直しつつある。コンビニエンスストアでは、年末年始を中心に幾分上向きとなっているが、ごく足もとでは若干弱めの動きが再びみられつつある。旅行取扱高は、非常に弱い動きが続いている。

観光は、持ち直しの動きが続いているが、ごく足もとでは、新型コロナウイルス感染症にかかる感染再拡大の影響が一部でみられ始めている。

21/11月の県内の主要観光施設への入込客数（21/11月前年比：▲7.4%＜速報値＞）と主要旅館・ホテルの宿泊客数（同：▲8.6%）は、ともに前年を下回った。

住宅投資は、緩やかな持ち直しの動きが続いている。

21/11月の新設住宅着工戸数は、前年を下回った（21/11月前年比：▲25.0%）。

2. 生産

製造業の生産は、業種等によるバラツキはあるが、全体では緩やかな持ち直しの動きが続いている。

機械は、一部で原材料不足の影響もみられているが、土木工事向けを中心に緩やかな持ち直しが続いている。鉄鋼は、船舶・生産設備向けの増加が続くもとで、自動車部品向けが回復に転じていることもあり、全体では引き続き緩やかに持ち直している。パルプ・紙・紙加工品は、一部の衛生用品向けは低水準の生産が続いているが、IT向けや、高機能マスク向け等では引き続き堅調に推移している。窯業・土石製品は、輸出向け等を中心に底堅く推移している。食料品は、横ばいで推移している。

3. 雇用・所得

労働需給は、基調として弱い動きが続いているが、求人を増やす動きは再び広がりつつある。

21/11月の有効求人倍率は、前月より上昇した（21/11月：1.12倍）。

雇用者所得については、引き続き下押し圧力がかかっている。

21/10月の1人当りの現金給与総額は、前年を下回った（21/10月前年比：▲1.8%＜速報値＞）。

¹ 県内の百貨店、ショッピングセンター、スーパー等。

4. 物価

消費者物価（高知市、生鮮食品を除く総合）は、交通・通信が前年を下回った一方、光熱・水道等が前年を上回ったため、前年並みとなった（21/11月前年比：+0.1％）。

5. 企業倒産

企業倒産は、低めの水準で推移している（21/12月：倒産件数0件<前年0件>）。

6. 金融

実質預金（銀行、信金、信組）は、個人預金や法人預金の増加から、前年を上回っている（21/11月末残前年比：+2.9％）。

貸出（同）は、企業向け等の増加から、前年を上回っている（同：+1.8％）。

貸出約定平均金利（銀行、信金）は、前月を下回っている（21/11月：1.283％）。

以 上

【本文中の使用計数等の出所】

- ・乗用車新車登録台数：四国運輸局「自動車保有台数と販売状況速報」、主要観光施設への入込客数：高知県「月別観光施設利用実績」、新設住宅着工戸数：国土交通省「建築着工統計調査報告」、公共工事請負金額：西日本建設業保証株式会社「高知県内の公共工事動向」、有効求人倍率：厚生労働省「一般職業紹介状況」、現金給与総額：高知県「毎月勤労統計調査地方調査」、消費者物価（高知市、生鮮食品を除く総合）：総務省「消費者物価指数」、企業倒産：東京商工リサーチ「高知県企業倒産状況」。
- ・その他の項目は、日本銀行高知支店が個別に収集したもの。
- ・なお、利用統計は公表月によって異なる。

金融統計・経済指標(2021年11月)

1. 銀行券 (単位:百万円)

	当月中	前年同月中
発行	30,682	28,553
還収	8,026	7,403
	発行超 22,656	発行超 21,150

2. 金融機関預貸金 (単位:百万円)

	月末残高		月中増減	
		前年比(%)		前年同月増減
預金	4,061,984	2.9	58	20,918
実質預金	4,061,821	2.9	874	21,643
貸出金	1,828,952	1.8	4,940	455

	実質預金 (末残前年比、%)	貸出金 (末残前年比、%)	貸出約定平均金利 (総合、%)
2019年	1.2	0.7	1.441
2020年	8.8	6.5	1.328
2020/10~12月	8.8	6.5	1.328
2021/1~3月	8.0	5.4	1.308
4~6月	3.7	1.3	1.290
7~9月	3.3	1.6	1.293
2021/7月	4.3	1.5	1.285
8月	2.9	1.6	1.285
9月	3.3	1.6	1.293
10月	3.4	1.6	1.285
11月	2.9	1.8	1.283

3. 県内宿泊客数

	前年比(%)			
	西部	中部	東部	県全体
2019年	-1.9	0.1	0.0	-0.1
2020年	-28.2	-34.0	-41.7	-34.3
2020/10~12月	21.0	-15.3	-2.6	-11.0
2021/1~3月	-40.9	-37.4	-50.9	-39.0
4~6月	223.9	109.0	115.1	117.2
7~9月	-15.7	-18.7	-13.8	-17.9
2021/7月	16.4	4.4	20.7	6.8
8月	-23.1	-18.0	-6.5	-17.8
9月	-28.0	-38.7	-46.3	-38.0
10月	-28.8	-16.3	-2.7	-16.6
11月	-25.3	-3.8	-24.0	-8.6

(注)

【金融機関預貸金】

・国内銀行(ゆうちょ銀行を除く)、信用金庫および信用組合の高知県内店舗ベース。ただし、国内銀行以外の金融機関について、高知県外に本店を置く金融機関は集計対象に含めない。特別国際金融取引勘定(オフショア勘定)を除く。実質預金は、預金から切手手形を控除したもの。貸出金については、中央政府向け貸出を除く。

【貸出約定平均金利】

・高知県内に本店を置く国内銀行(ゆうちょ銀行を除く)、信用金庫の貸出平均金利(ストックベース)を貸出金残高で加重平均したもの。高知県内融資分、当座貸越を含むベース。

【県内宿泊客数*】

・19/4月、20/6月、20/7月、20/10月、21/1月、21/3月、21/7月、21/10月、21/11月に集計対象先の見直しを行っているため、計数は連続していない。直近見直し後は高知県内40先ベース。

※県内宿泊客数の前年同月比は、既存先ベースの値(既存先ベースとは、集計対象先の変更等があった場合、前年同月比を当年および前年とも集計の対象となった先のみで算出したもの)。また、前年比、前年同期比の算出は、月次の既存先の集計額の積み上げによって計算している。

【その他】

・pは速報値、rは訂正值。
・出所はいずれも日本銀行高知支店。

高知市消費者物価指数〈令和3年11月分〉

総務省統計局 令和3年12月24日公表

高知県統計分析課
088-823-9345

総合で 99.9 (令和2年=100)

(1) 総合 99.9

前年同月比は 0.2% の上昇 前月比は 0.1% の上昇

(2) 生鮮食品を除く総合 99.9

前年同月比は 0.1% の上昇 前月比は 0.4% の上昇

(3) 生鮮食品及びエネルギーを除く総合 98.9

前年同月比は 1.1% の下落 前月比は 0.1% の上昇

前年同月比は 0.2% の上昇

前年同月比	上昇した主なもの	下落した主なもの
	光熱・水道 8.0%	交通・通信 △8.2%
	教養娯楽 3.8%	保健医療 △0.3%
	教育 3.3%	住居 △0.1%
	被服及び履物 2.8%	
	諸雑費 1.5%	
	食料 1.3%	
	家具・家事用品 0.2%	

前月比は 0.1% の上昇

前月比	上昇した主なもの	下落した主なもの
	被服及び履物 2.7%	食料 △0.8%
	光熱・水道 1.4%	家具・家事用品 △0.6%
	交通・通信 0.6%	教養娯楽 △0.4%
	保健医療 0.4%	
	諸雑費 0.3%	

(高知市)

	総合	食料	住居	光熱・水道	家具・家事用品	被服及び履物	保健医療	交通・通信	教育	教養娯楽	諸雑費
ウェイト	10000	2659	2031	692	398	342	435	1559	293	900	691
令和2年11月	99.7	99.3	100.7	97.9	100.6	103.1	100.5	99.6	99.5	97.2	100.5
令和3年10月	99.8	101.3	100.5	104.3	101.4	103.3	99.8	90.9	102.8	101.3	101.7
令和3年11月	99.9	100.5	100.6	105.7	100.8	106.0	100.2	91.4	102.8	100.9	102.0
前年同月比(%)	0.2	1.3	△0.1	8.0	0.2	2.8	△0.3	△8.2	3.3	3.8	1.5
前月比(%)	0.1	△0.8	0.0	1.4	△0.6	2.7	0.4	0.6	0.0	△0.4	0.3
寄与度(前年同月比)		0.34	△0.03	0.54	0.01	0.10	△0.01	△1.27	0.10	0.33	0.11
寄与度(前月比)		△0.20	0.01	0.10	△0.02	0.09	0.02	0.08	0.00	△0.03	0.02

高知市消費者物価指数

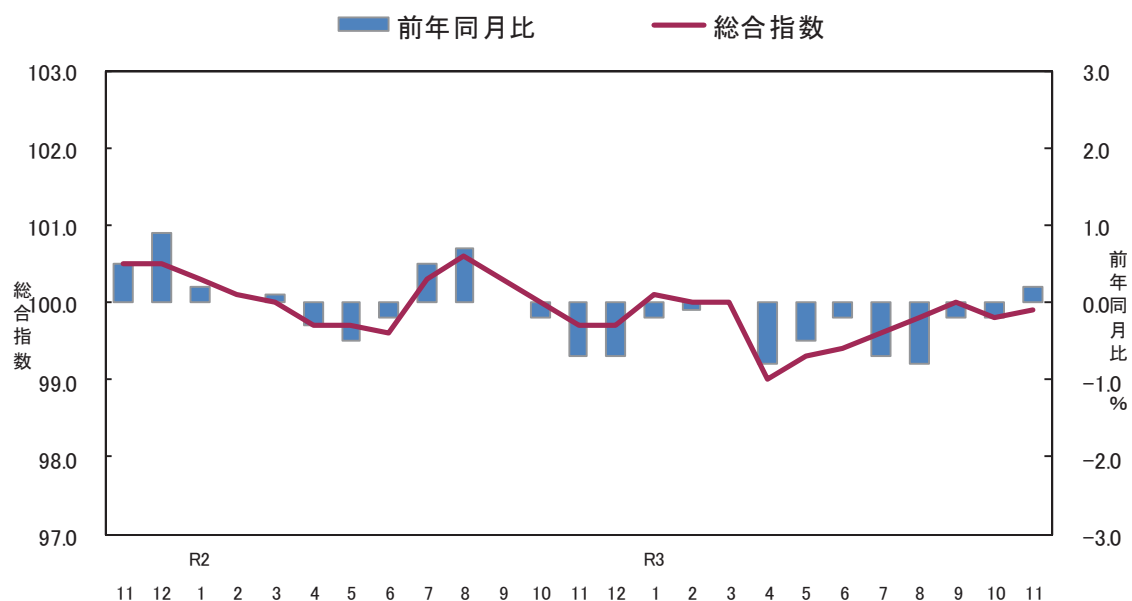

<参考> 全国消費者物価指数の動向

(令和3年11月分)

総合指数は令和2年を100として100.1となりました。

前月比は0.2%の上昇となり、前年同月比は0.6%の上昇となりました。

(全国)

	総合	食料	住居	光熱・水道	家具・家事用品	被服及び履物	保健医療	交通・通信	教育	教養娯楽	諸雑費
ウェイト	10000	2626	2149	693	387	353	477	1493	304	911	607
令和2年11月	99.5	99.4	100.0	97.1	101.6	102.2	99.6	99.7	99.1	97.5	100.6
令和3年10月	99.9	100.8	100.7	104.4	101.7	101.8	99.4	92.3	100.4	102.1	101.8
令和3年11月	100.1	100.8	100.7	106.0	102.1	102.3	99.4	92.8	100.4	101.7	101.8
前年同月比 (%)	0.6	1.4	0.7	9.2	0.4	0.1	△0.2	△6.9	1.2	4.3	1.2
前月比 (%)	0.2	0.0	0.0	1.5	0.4	0.5	0.0	0.6	0.0	△0.5	0.0
寄与度(前年同月比)	/	0.37	0.15	0.62	0.02	0.00	△0.01	△1.03	0.04	0.38	0.07
寄与度(前月比)	/	0.00	0.00	0.11	0.02	0.02	0.00	0.08	0.00	△0.04	0.00

(1) 食料指数 100.5

前月比(△) 0.8%
前年同月比(+) 1.3%

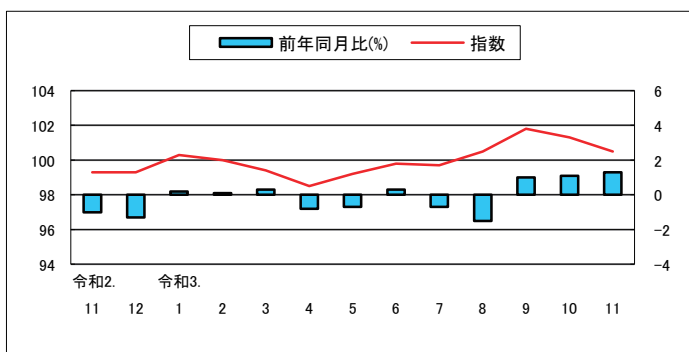

(2) 住居指数 100.6

前月比 0.0%
前年同月比(△) 0.1%

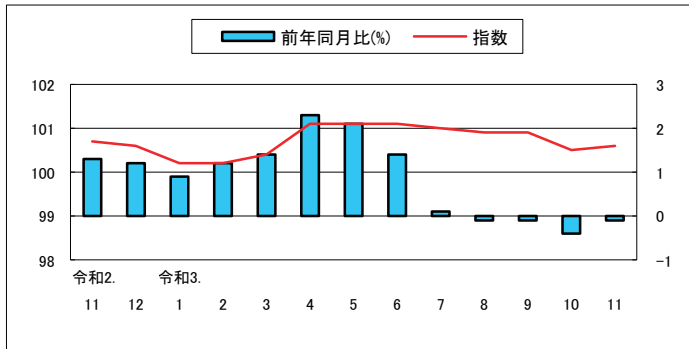

(3) 光熱・水道指数 105.7

前月比(+) 1.4%
前年同月比(+) 8.0%

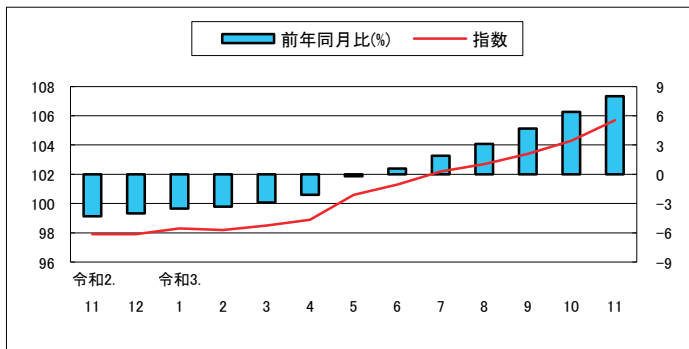

(4) 家具・家事用品指数 100.8

前月比(△) 0.6%
前年同月比(+) 0.2%

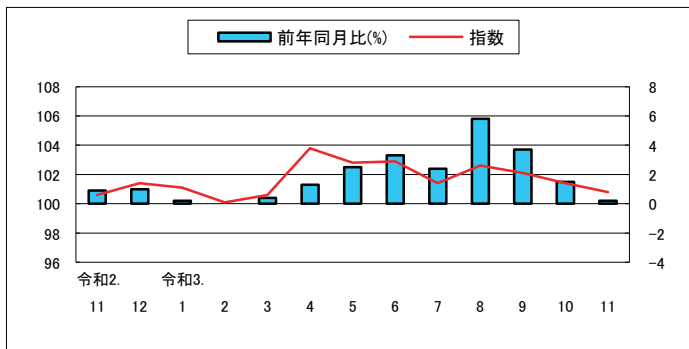

(5) 被服及び履物指数 106.0

前月比(+) 2.7%
前年同月比(+) 2.8%

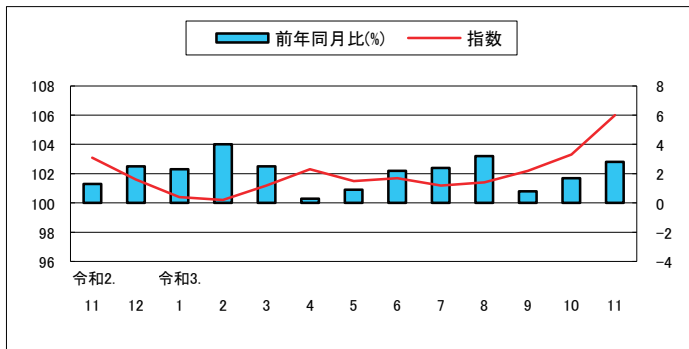

(6) 保健医療指数 100.2

前月比(+) 0.4%
前年同月比(△) 0.3%

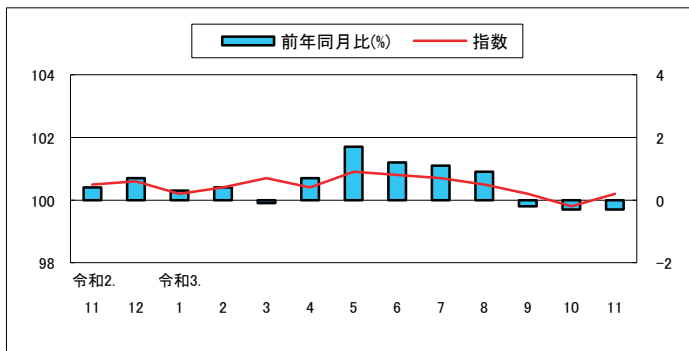

(7) 交通・通信指数 91.4

前月比(+) 0.6%
前年同月比(△) 8.2%

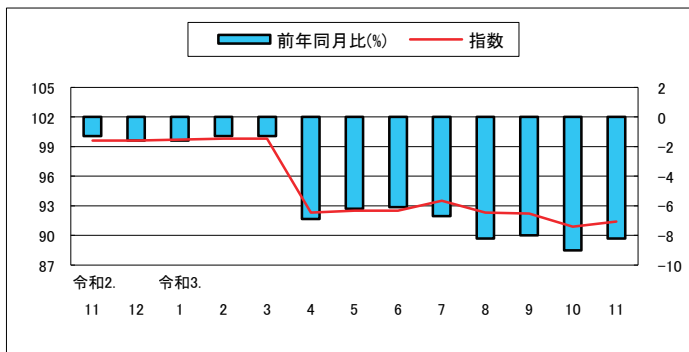

(8) 教育指数 102.8

前月比 0.0%
前年同月比(+) 3.3%

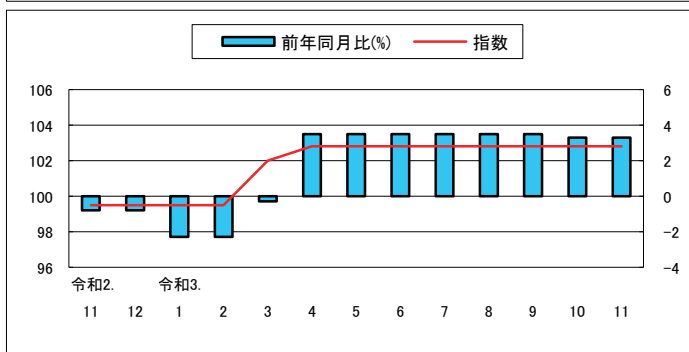

(9) 教養娯楽指数 100.9

前月比(△) 0.4%
前年同月比(+) 3.8%

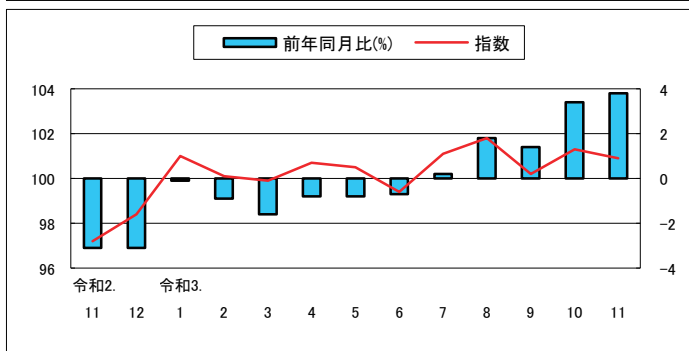

(10) 諸雑費指数 102.0

前月比(+) 0.3%
前年同月比(+) 1.5%

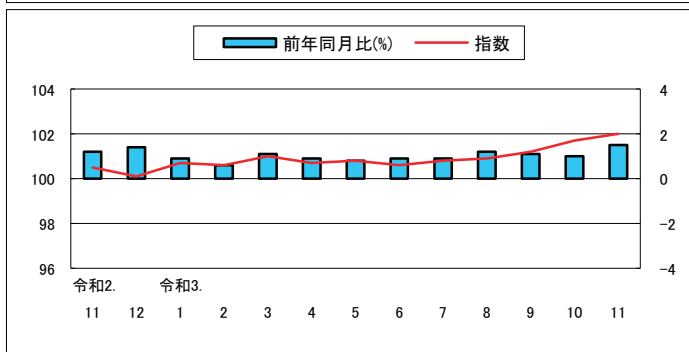

高知市中分類指数

(令和2年=100)

中 分 類	ウエイト	令和 02年 平均	令和 02年 11月	令和 03年 10月	令和 03年 11月	前月比 (%)	前年 同月比 (%)
総 合	10000	100.0	99.7	99.8	99.9	0.1	0.2
食料	2659	100.0	99.3	101.3	100.5	△0.8	1.3
穀類	206	100.0	100.6	97.9	98.2	0.3	△2.5
魚介類	194	100.0	100.7	100.1	101.4	1.3	0.7
肉類	248	100.0	98.2	101.5	101.7	0.1	3.6
乳卵類	118	100.0	97.8	102.1	103.1	0.9	5.4
野菜・海藻	251	100.0	99.7	106.5	98.9	△7.2	△0.8
果物	101	100.0	90.2	111.0	101.4	△8.6	12.5
油脂・調味料	119	100.0	99.2	101.4	101.1	△0.3	1.9
菓子類	234	100.0	99.3	98.0	100.3	2.4	1.1
調理食品	394	100.0	99.8	101.7	101.4	△0.3	1.6
飲料	164	100.0	97.9	99.8	99.6	△0.1	1.8
酒類	132	100.0	100.9	100.9	100.8	△0.1	0.0
外食	497	100.0	100.3	100.0	100.1	0.1	△0.2
住居	2031	100.0	100.7	100.5	100.6	0.0	△0.1
家賃	1647	100.0	101.3	100.3	100.4	0.0	△0.9
設備修繕・維持	384	100.0	98.2	101.3	101.5	0.2	3.3
光熱・水道	692	100.0	97.9	104.3	105.7	1.4	8.0
電気代	345	100.0	96.6	105.2	106.7	1.4	10.4
ガス代	182	100.0	98.7	104.8	106.3	1.5	7.7
他の光熱	16	100.0	97.1	118.2	130.4	10.3	34.3
上下水道料	148	100.0	100.0	100.0	100.0	0.0	0.0
家具・家事用品	398	100.0	100.6	101.4	100.8	△0.6	0.2
家庭用耐久財	129	100.0	100.2	101.4	99.6	△1.8	△0.6
室内装備品	23	100.0	98.2	86.5	88.4	2.2	△10.0
寝具類	32	100.0	101.3	107.4	107.4	0.0	6.0
家事雑貨	72	100.0	100.1	101.8	101.2	△0.6	1.1
家事用消耗品	100	100.0	102.2	103.3	103.3	0.0	1.1
家事サービス	42	100.0	100.0	100.0	100.0	0.0	0.0
被服及び履物	342	100.0	103.1	103.3	106.0	2.7	2.8
衣料	134	100.0	103.9	100.9	103.8	2.8	△0.1
和服	2	100.0	100.0	100.0	100.0	0.0	0.0
洋服	132	100.0	103.9	100.9	103.9	2.9	△0.1
シャツ・セーター・下着類	116	100.0	104.3	108.6	112.9	3.9	8.2
シャツ・セーター類	80	100.0	105.1	109.3	114.7	4.9	9.1
下着類	36	100.0	102.5	107.1	108.8	1.6	6.1
履物類	46	100.0	100.0	100.0	100.0	0.0	0.0
他の被服	29	100.0	101.0	98.7	101.0	2.3	0.0
被服関連サービス	18	100.0	100.0	101.6	101.6	0.0	1.6

高知市中分類指数（続き）

（令和2年=100）

中 分 類	ウエイト	令和 02年 平均	令和 02年 11月	令和 03年 10月	令和 03年 11月	前月比 (%)	前年 同月比 (%)
保健医療	435	100.0	100.5	99.8	100.2	0.4	△0.3
医薬品・健康保持用摂取品	121	100.0	100.0	98.0	99.5	1.5	△0.5
保健医療用品・器具	93	100.0	102.4	103.6	103.4	△0.2	0.9
保健医療サービス	222	100.0	100.1	99.3	99.3	0.0	△0.8
交通・通信	1559	100.0	99.6	90.9	91.4	0.6	△8.2
交通	108	100.0	99.3	100.6	99.6	△1.0	0.3
自動車等関係費	967	100.0	99.0	102.9	103.8	0.9	4.8
通信	485	100.0	100.8	65.0	65.0	0.0	△35.5
教育	293	100.0	99.5	102.8	102.8	0.0	3.3
授業料等	195	100.0	98.9	99.7	99.7	0.0	0.8
教科書・学習参考教材	8	100.0	100.1	100.1	100.1	0.0	0.0
補習教育	90	100.0	100.7	109.7	109.7	0.0	8.9
教養娯楽	900	100.0	97.2	101.3	100.9	△0.4	3.8
教養娯楽用耐久財	68	100.0	99.5	100.9	100.3	△0.5	0.8
教養娯楽用品	217	100.0	98.1	99.1	98.9	△0.3	0.8
書籍・他の印刷物	120	100.0	100.2	101.7	101.7	0.0	1.5
教養娯楽サービス	495	100.0	95.8	102.2	101.7	△0.5	6.2
諸雑費	691	100.0	100.5	101.7	102.0	0.3	1.5
理美容サービス	113	100.0	100.0	100.0	100.0	0.0	0.0
理美容用品	172	100.0	99.8	100.4	101.1	0.7	1.3
身の回り用品	53	100.0	100.0	100.0	100.0	0.0	0.0
たばこ	48	100.0	106.8	113.5	113.5	0.0	6.3
他の諸雑費	305	100.0	100.1	101.5	101.7	0.2	1.7
生鮮食品	370	100.0	97.3	107.0	99.4	△7.1	2.2
生鮮魚介	107	100.0	100.8	99.2	100.2	1.0	△0.6
生鮮野菜	169	100.0	99.5	109.1	97.5	△10.7	△2.0
生鮮果物	94	100.0	89.5	112.2	102.0	△9.1	14.0
生鮮食品を除く総合	9630	100.0	99.8	99.5	99.9	0.4	0.1
生鮮食品を除く食料	2289	100.0	99.6	100.4	100.7	0.3	1.1
持家の帰属家賃を除く総合	8726	100.0	99.4	99.7	99.8	0.1	0.4
持家の帰属家賃を除く住居	757	100.0	99.6	100.7	100.9	0.1	1.2
持家の帰属家賃を除く家賃	373	100.0	101.1	100.2	100.2	0.1	△0.9
持家の帰属家賃及び生鮮食品を除く総合	8356	100.0	99.5	99.4	99.8	0.4	0.3
エネルギー	758	100.0	97.2	108.8	111.7	2.7	14.9
食料(酒類を除く)及びエネルギーを除く総合	6715	100.0	100.1	98.2	98.3	0.1	△1.8
教育関係費	379	100.0	99.6	102.2	102.2	0.0	2.7
教養娯楽関係費	917	100.0	97.2	101.0	100.7	△0.3	3.6
情報通信関係費	545	100.0	100.6	69.5	69.5	0.0	△30.9
生鮮食品及びエネルギーを除く総合	8872	100.0	100.0	98.7	98.9	0.1	△1.1

高知市消費者物価指数

(令和2年=100)

		総合	食料	住居	光熱・水道	家具・家事用品	被服及び履物	保健医療	交通・通信	教育	教養娯楽	諸雑費	生鮮食品を除く総合	生鮮食品及びエネルギーを除く総合	食料(酒類を除く)及びエネルギーを除く総合
指	平成22年平均	95.1	88.1	101.6	86.5	95.3	90.7	96.0	97.8	107.7	100.1	98.5	95.8	-	99.0
	23	94.8	88.1	101.0	88.2	90.4	91.0	95.9	98.9	105.3	95.2	102.0	95.4	-	97.9
	24	94.7	88.6	100.4	89.9	91.0	90.6	95.0	99.1	105.5	94.2	101.4	95.2	-	97.4
	25	94.9	88.4	99.9	92.2	89.7	89.3	94.3	100.7	105.6	93.1	102.9	95.5	-	97.1
	26	97.6	92.1	100.6	97.9	94.1	91.0	95.0	103.1	107.1	95.8	106.7	97.9	-	99.0
	27	98.7	95.4	100.4	96.8	95.6	94.5	95.8	101.9	107.9	97.1	107.1	98.7	98.7	99.9
	28	98.5	97.2	100.0	93.3	94.7	96.5	96.4	98.8	107.9	98.0	107.3	98.4	99.1	100.0
	29	99.2	98.2	99.5	95.8	97.2	96.6	97.4	99.4	108.2	98.4	107.3	99.1	99.3	99.9
	30	99.6	98.8	99.0	99.9	94.1	95.6	98.4	100.6	107.8	99.0	107.7	99.5	99.2	99.6
	令和元年	100.1	98.8	99.4	101.9	96.8	98.2	99.3	100.4	106.6	100.2	106.4	100.2	99.8	100.1
2	100.0	100.0	100.0	100.0	100.0	100.0	100.0	100.0	100.0	100.0	100.0	100.0	100.0	100.0	
数	令和2. 11	99.7	99.3	100.7	97.9	100.6	103.1	100.5	99.6	99.5	97.2	100.5	99.8	100.0	100.1
	12	99.7	99.3	100.6	97.9	101.4	101.6	100.6	99.6	99.5	98.4	100.1	99.9	100.2	100.2
	令和3. 1	100.1	100.3	100.2	98.3	101.1	100.4	100.2	99.7	99.5	101.0	100.7	100.1	100.3	100.3
	2	100.0	100.0	100.2	98.2	100.1	100.2	100.4	99.8	99.5	100.1	100.6	100.0	100.1	100.1
	3	100.0	99.4	100.4	98.5	100.6	101.2	100.7	99.8	102.0	99.9	101.0	100.2	100.2	100.2
	4	99.0	98.5	101.1	98.9	103.8	102.3	100.4	92.3	102.8	100.7	100.7	99.3	99.1	98.9
	5	99.3	99.2	101.1	100.6	102.8	101.5	100.9	92.5	102.8	100.5	100.8	99.5	99.1	98.9
	6	99.4	99.8	101.1	101.3	102.9	101.7	100.8	92.5	102.8	99.4	100.6	99.4	99.0	98.7
	7	99.6	99.7	101.0	102.2	101.4	101.2	100.7	93.5	102.8	101.1	100.8	99.7	99.2	98.9
	8	99.8	100.5	100.9	102.7	102.6	101.4	100.5	92.3	102.8	101.8	100.9	99.7	99.2	98.8
	9	100.0	101.8	100.9	103.4	102.1	102.2	100.2	92.2	102.8	100.2	101.2	99.7	99.0	98.6
10	99.8	101.3	100.5	104.3	101.4	103.3	99.8	90.9	102.8	101.3	101.7	99.5	98.7	98.2	
11	99.9	100.5	100.6	105.7	100.8	106.0	100.2	91.4	102.8	100.9	102.0	99.9	98.9	98.3	
前 月 比 (%)	令和2. 11	△0.3	△1.0	△0.2	△0.1	0.8	1.5	0.3	△0.4	0.0	△0.7	△0.2	△0.2	△0.1	0.0
	12	0.1	0.1	△0.1	0.0	0.7	△1.4	0.1	0.0	0.0	1.3	△0.3	0.2	0.2	0.1
	令和3. 1	0.4	1.0	△0.4	0.3	△0.2	△1.2	△0.4	0.1	0.0	2.6	0.6	0.2	0.1	0.1
	2	△0.2	△0.3	0.0	△0.1	△1.1	△0.2	0.2	0.2	0.0	△0.9	△0.1	△0.1	△0.2	△0.2
	3	0.0	△0.6	0.1	0.3	0.5	1.1	0.3	0.0	2.5	△0.2	0.4	0.2	0.1	0.1
	4	△1.0	△0.9	0.7	0.5	3.1	1.0	△0.2	△7.6	0.8	0.8	△0.3	△0.9	△1.1	△1.3
	5	0.3	0.7	0.0	1.7	△0.9	△0.8	0.5	0.3	0.0	△0.2	0.1	0.2	0.1	0.0
	6	0.1	0.6	0.1	0.7	0.1	0.3	△0.1	△0.1	0.0	△1.1	△0.2	0.0	△0.1	△0.2
	7	0.3	△0.1	△0.1	0.9	△1.5	△0.5	△0.1	1.1	0.0	1.7	0.2	0.3	0.2	0.2
	8	0.1	0.7	△0.1	0.5	1.2	0.2	△0.2	△1.2	0.0	0.7	0.1	0.0	△0.1	△0.1
	9	0.3	1.4	0.0	0.7	△0.5	0.8	△0.3	△0.1	0.0	△1.6	0.3	△0.1	△0.1	△0.2
10	△0.2	△0.5	△0.4	0.9	△0.6	1.0	△0.4	△1.4	0.0	1.0	0.5	△0.1	△0.3	△0.3	
11	0.1	△0.8	0.0	1.4	△0.6	2.7	0.4	0.6	0.0	△0.4	0.3	0.4	0.1	0.1	
前 年 同 月 比 (%)	令和2. 11	△0.7	△1.0	1.3	△4.3	0.9	1.3	0.4	△1.3	△0.8	△3.1	1.2	△0.6	0.0	0.2
	12	△0.7	△1.3	1.2	△4.0	1.0	2.5	0.7	△1.6	△0.8	△3.1	1.4	△0.5	0.1	0.2
	令和3. 1	△0.2	0.2	0.9	△3.5	0.2	2.3	0.3	△1.6	△2.3	△0.1	0.9	△0.3	0.1	0.3
	2	△0.1	0.1	1.2	△3.3	0.0	4.0	0.4	△1.3	△2.3	△0.9	0.6	△0.2	0.2	0.3
	3	0.0	0.3	1.4	△2.9	0.4	2.5	△0.1	△1.3	△0.3	△1.6	1.1	△0.1	0.1	0.2
	4	△0.8	△0.8	2.3	△2.1	1.3	0.3	0.7	△6.9	3.5	△0.8	0.9	△0.6	△0.7	△1.0
	5	△0.5	△0.7	2.1	△0.2	2.5	0.9	1.7	△6.2	3.5	△0.8	0.8	△0.3	△0.7	△0.9
	6	△0.2	0.3	1.4	0.6	3.3	2.2	1.2	△6.1	3.5	△0.7	0.9	△0.2	△0.7	△1.0
	7	△0.7	△0.7	0.1	1.9	2.4	2.4	1.1	△6.7	3.5	0.2	0.9	△0.4	△1.0	△1.4
	8	△0.8	△1.5	△0.1	3.1	5.8	3.2	0.9	△8.2	3.5	1.8	1.2	△0.4	△1.0	△1.3
	9	△0.2	1.0	△0.1	4.7	3.7	0.8	△0.2	△8.0	3.5	1.4	1.1	△0.3	△1.0	△1.5
10	△0.2	1.1	△0.4	6.4	1.5	1.7	△0.3	△9.0	3.3	3.4	1.0	△0.4	△1.3	△1.9	
11	0.2	1.3	△0.1	8.0	0.2	2.8	△0.3	△8.2	3.3	3.8	1.5	0.1	△1.1	△1.8	

高知市消費者物価指数年平均

(令和2年=100)

年	総合	前年比 (%)	食料	住居	光熱 水道	家具 家事用品	被服及び 履物	保健医療	交通 通信	教育	教養娯楽	諸雑費	生鮮食品 を除く 総合	生鮮食品及び エネルギー を除く総合	食料(酒類を 除く)及びエネルギー を除く総合
昭和 45	31.7	-	27.4	33.5	29.5	76.3	27.5	38.5	39.2	17.2	40.4	32.2	32.1	-	-
46	34.1	7.2	29.4	34.4	30.8	80.4	30.4	39.2	41.6	18.9	44.5	34.0	34.4	-	-
47	36.0	5.5	30.8	38.4	31.0	82.3	32.2	42.8	44.2	20.2	46.4	36.3	36.4	-	-
48	40.4	12.3	35.0	42.1	31.8	93.5	39.8	42.1	47.8	22.1	51.7	38.3	40.9	-	-
49	49.1	21.8	43.8	47.6	40.7	121.1	48.1	45.6	57.3	26.2	63.3	43.9	49.8	-	-
50	54.9	11.7	49.7	50.6	45.2	126.8	51.0	52.3	64.1	33.5	72.8	49.4	55.5	-	-
51	60.1	9.4	54.1	56.3	49.7	129.3	57.0	55.9	70.3	38.3	77.0	57.9	60.6	-	-
52	65.5	9.0	57.8	63.5	54.1	136.0	62.9	59.0	81.1	44.2	81.8	62.0	66.3	-	-
53	68.4	4.4	59.4	70.8	53.6	137.5	66.9	64.4	81.8	49.2	84.8	63.4	69.7	-	-
54	70.6	3.3	60.6	72.8	55.0	141.3	71.0	65.2	87.4	51.9	86.3	65.0	72.1	-	-
55	76.2	7.8	65.4	76.3	74.2	154.3	74.2	66.1	93.4	54.7	92.5	71.5	77.1	-	-
56	79.2	3.9	67.7	79.0	78.1	164.3	77.5	68.4	95.9	57.4	96.8	74.2	80.4	-	-
57	81.5	2.9	68.6	80.9	81.8	162.0	82.5	70.6	101.0	61.6	98.9	76.0	83.0	-	-
58	82.3	0.9	70.0	82.1	81.5	164.3	78.6	71.2	100.5	64.6	101.4	78.8	83.7	-	-
59	84.1	2.2	71.9	83.6	80.9	171.5	80.1	73.5	101.3	66.7	103.4	80.8	85.5	-	-
60	86.0	2.4	73.8	85.5	81.4	172.6	83.3	78.0	102.6	68.7	105.5	81.9	87.3	-	-
61	86.4	0.4	74.0	86.4	79.0	171.9	83.9	79.4	102.2	70.4	107.0	83.0	87.7	-	-
62	86.2	-0.2	73.5	88.3	74.8	169.3	83.3	80.9	102.2	70.9	107.4	83.7	87.7	-	-
63	86.9	0.8	74.8	89.4	73.5	168.8	84.3	80.8	102.0	72.0	107.7	83.7	88.1	-	-
平成 元	88.7	2.1	76.4	90.7	73.2	170.3	89.7	82.0	103.5	74.2	109.2	83.7	90.0	-	-
2	91.6	3.3	81.0	92.9	73.5	169.1	93.1	82.3	104.1	76.7	112.6	85.3	91.8	-	-
3	94.1	2.7	84.6	93.7	74.7	167.3	98.1	82.0	105.0	80.4	115.7	86.9	94.1	-	-
4	94.5	0.4	84.3	93.6	74.5	167.6	99.1	84.0	103.3	84.2	119.3	88.3	94.9	-	-
5	95.0	0.6	85.1	93.9	74.7	160.5	98.6	85.0	104.0	87.7	121.0	89.7	95.5	-	-
6	95.7	0.7	85.7	95.4	74.8	155.6	100.4	84.3	103.8	90.2	120.7	91.9	96.2	-	-
7	95.8	0.1	85.3	96.6	76.4	151.4	100.4	83.8	104.0	93.4	119.7	92.1	96.2	-	-
8	96.0	0.3	85.0	97.8	76.0	151.5	102.8	85.1	103.7	95.9	118.3	93.0	96.5	-	-
9	97.6	1.6	86.6	98.6	79.9	149.8	104.4	89.2	104.1	98.5	120.0	93.6	98.1	-	-
10	98.7	1.2	88.5	99.9	78.4	146.1	108.1	95.8	101.3	100.6	120.0	94.2	98.6	-	-
11	98.9	0.2	88.7	101.3	77.5	142.0	108.9	95.3	100.4	102.9	119.8	95.0	99.1	-	-
12	98.1	-0.9	86.6	101.5	78.8	138.6	105.6	94.2	101.0	105.0	119.5	94.6	98.9	-	-
13	97.3	-0.8	86.3	101.2	79.5	134.3	100.7	95.8	101.0	107.0	114.6	94.8	98.0	-	-
14	96.3	-1.0	86.1	100.5	80.3	124.8	98.1	94.6	99.5	108.5	111.1	95.7	97.1	-	-
15	95.9	-0.4	86.0	100.5	80.1	119.4	94.4	97.9	99.4	110.3	108.7	95.7	96.6	-	-
16	96.0	0.1	86.9	101.0	80.2	112.9	94.5	98.1	99.5	111.5	106.4	96.3	96.3	-	-
17	95.6	-0.4	85.9	101.7	81.1	108.6	92.9	97.9	100.0	113.3	105.9	95.5	96.1	-	101.5
18	95.3	-0.3	85.4	100.6	84.3	108.4	90.2	97.9	99.7	115.6	104.5	95.9	96.0	-	100.6
19	95.3	0.0	84.6	101.6	85.4	106.4	91.8	97.5	99.7	116.9	103.4	96.9	96.1	-	100.6
20	96.7	1.4	87.3	101.0	88.9	106.0	92.0	96.8	102.0	117.7	103.9	97.3	97.5	-	100.6
21	95.7	-1.0	89.3	100.4	86.8	102.7	91.6	95.9	96.6	118.2	100.9	96.7	96.3	-	99.7
22	95.1	-0.6	88.1	101.6	86.5	95.3	90.7	96.0	97.8	107.7	100.1	98.5	95.8	-	99.0
23	94.8	-0.4	88.1	101.0	88.2	90.4	91.0	95.9	98.9	105.3	95.2	102.0	95.4	-	97.9
24	94.7	0.0	88.6	100.4	89.9	91.0	90.6	95.0	99.1	105.5	94.2	101.4	95.2	-	97.4
25	94.9	0.1	88.4	99.9	92.2	89.7	89.3	94.3	100.7	105.6	93.1	102.9	95.5	-	97.1
26	97.6	2.9	92.1	100.6	97.9	94.1	91.0	95.0	103.1	107.1	95.8	106.7	97.9	-	99.0
27	98.7	1.1	95.4	100.4	96.8	95.6	94.5	95.8	101.9	107.9	97.1	107.1	98.7	98.7	99.9
28	98.5	-0.1	97.2	100.0	93.3	94.7	96.5	96.4	98.8	107.9	98.0	107.3	98.4	99.1	100.0
29	99.2	0.6	98.2	99.5	95.8	97.2	96.6	97.4	99.4	108.2	98.4	107.3	99.1	99.3	99.9
30	99.6	0.5	98.8	99.0	99.9	94.1	95.6	98.4	100.6	107.8	99.0	107.7	99.5	99.2	99.6
令和 元	100.1	0.5	98.8	99.4	101.9	96.8	98.2	99.3	100.4	106.6	100.2	106.4	100.2	99.8	100.1
2	100.0	-0.1	100.0	100.0	100.0	100.0	100.0	100.0	100.0	100.0	100.0	100.0	100.0	100.0	100.0

鉱工業生産指数の動向〈令和3年10月〉

公表日 令和3年12月28日
高知県統計分析課
088-823-9345(直通)

〈概況〉

－ 生産 対前月比 3.4% 減 －

令和3年10月の高知県鉱工業生産指数(季節調整済指数)は、鉱工業総合で87.5と前月に比べ 3.4% 減となりました。

(平成27年=100)

業種	季節調整済指数		原指数	
	指数	対前月比(%)	指数	対前年同月比(%)
鉱工業総合	87.5	△ 3.4	85.9	△ 9.6
製造工業総合	87.6	△ 3.0	86.0	△ 9.4
鉄鋼業	107.7	1.4	113.6	22.9
金属製品工業	100.9	△ 8.1	102.4	26.4
機械工業	65.0	△ 5.7	59.0	△ 45.3
電気機械工業	99.2	5.0	102.6	18.8
窯業・土石製品工業	89.7	△ 7.3	86.9	2.7
化学工業	101.6	△ 15.2	107.3	6.6
パルプ・紙・紙加工品工業	95.4	△ 1.8	93.5	5.6
繊維工業	84.0	△ 10.2	84.3	△ 27.8
木材・木製品工業	85.6	△ 5.2	90.0	12.5
食料品工業	90.2	△ 5.7	91.1	△ 6.2
その他の工業	88.7	△ 9.9	86.1	△ 10.3
鉱業	82.8	△ 21.6	81.4	△ 18.4

高知県の鉱工業生産指数

		鉱工業総合					
		製造工業総合					
			鉄鋼業	金属製品工業	機械工業	電気機械工業	
ウエイト		10000.0	9783.0	399.4	480.6	2144.6	839.8
年平均	平成 27年	100.0	100.0	100.0	100.0	100.0	100.0
	28	100.9	101.1	97.7	95.0	106.2	104.7
	29	104.2	104.4	108.0	97.1	111.7	110.4
	30	103.1	103.3	121.2	106.5	108.9	108.5
	令和 元	99.3	99.4	110.0	107.9	107.3	100.4
	2	93.0	93.1	88.5	82.9	93.0	92.0
原指数	令和2年 10月	95.0	94.9	92.4	81.0	107.9	86.4
	11	101.1	101.2	86.0	75.3	115.0	95.5
	12	88.5	88.1	78.1	74.3	52.5	105.3
	令和3年 1	83.5	83.8	87.0	80.6	81.7	91.8
	2	84.4	85.3	93.4	83.4	72.1	101.1
	3	116.7	117.1	99.0	82.8	170.6	104.0
	4	92.6	92.5	104.6	78.7	73.9	104.5
	5	93.6	93.5	94.6	81.4	89.1	93.4
	6	91.0	90.7	107.5	94.6	54.6	105.2
	7	94.5	94.3	97.8	91.7	82.0	106.4
8	91.8	91.9	99.9	109.4	94.4	92.8	
	9	92.1	91.8	110.7	108.5	78.8	102.7
	10	85.9	86.0	113.6	102.4	59.0	102.6
	対前年同月比	△ 9.6	△ 9.4	22.9	26.4	△ 45.3	18.8
季節調整済指数	令和2年 10月	95.4	95.3	86.8	77.7	116.8	83.2
	11	95.4	95.5	84.6	81.8	96.3	93.8
	12	89.4	89.4	75.3	70.1	79.7	99.2
	令和3年 1	92.2	92.5	93.2	87.4	80.8	104.9
	2	84.0	84.8	93.6	79.5	61.2	101.6
	3	109.3	109.7	92.2	76.0	182.7	97.1
	4	97.3	97.2	100.5	78.7	95.8	103.1
	5	97.4	97.2	103.6	93.6	87.3	111.2
	6	90.8	90.6	104.7	92.0	64.0	105.4
	7	91.7	91.3	100.6	93.7	69.8	101.6
8	91.3	91.3	113.5	104.2	81.3	96.7	
	9	90.6	90.3	106.2	109.8	68.9	94.5
	10	87.5	87.6	107.7	100.9	65.0	99.2
	対前月比	△ 3.4	△ 3.0	1.4	△ 8.1	△ 5.7	5.0

鉱工業生産指数の推移（季節調整済）
（平成27年＝100）

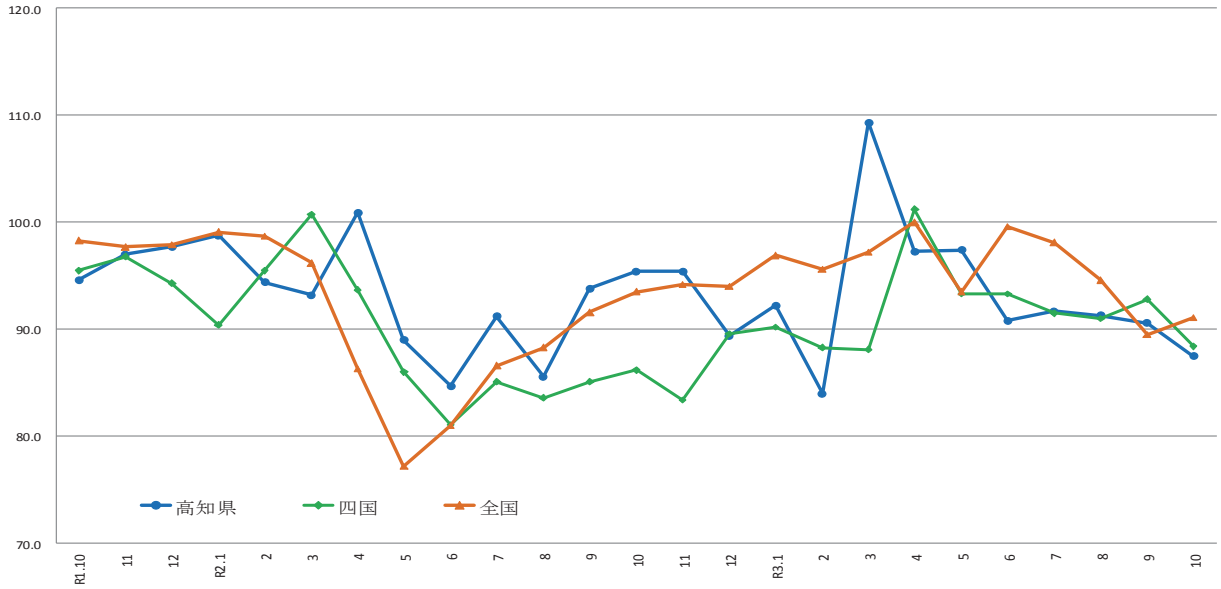

	R1.10	11	12	R2.1	2	3	4	5	6	7	8	9	10	11	12	R3.1	2	3	4	5	6	7	8	9	10
高知県	94.6	97.0	97.7	98.8	94.4	93.2	100.9	89.0	84.7	91.2	85.6	93.8	95.4	95.4	89.4	92.2	84.0	109.3	97.3	97.4	90.8	91.7	91.3	90.6	87.5
四国	95.5	96.8	94.3	90.4	95.5	100.7	93.7	86.0	81.1	85.1	83.6	85.1	86.2	83.4	89.6	90.2	88.3	88.1	101.2	93.3	93.3	91.5	91.0	92.8	88.4
全国	98.3	97.7	97.9	99.1	98.7	96.2	86.3	77.2	81.0	86.6	88.3	91.6	93.5	94.2	94.0	96.9	95.6	97.2	100.0	93.5	99.6	98.1	94.6	89.5	91.1

出典：四国経済産業局（四国）、経済産業省（全国）
※四国経済産業局（四国）は、最新月の数値のみ速報値となっております。

（平成27年＝100）

							鉱業
窯業・土石製品工業	化学工業	パルプ・紙・紙加工品工業	繊維工業	木材・木製品工業	食料品工業	その他の工業	
1093.1	248.2	996.2	304.2	569.7	1885.2	822.0	217.0
100.0	100.0	100.0	100.0	100.0	100.0	100.0	100.0
96.8	95.5	102.3	101.2	92.5	103.4	95.3	94.5
96.6	91.7	105.3	100.7	100.4	104.7	98.1	95.7
90.9	102.0	103.7	108.2	100.8	99.7	97.0	97.2
90.4	104.6	97.5	104.3	89.6	97.9	89.4	94.1
87.5	96.7	93.7	105.8	78.8	100.0	97.7	89.4
84.6	100.7	88.5	116.7	80.0	97.1	96.0	99.8
111.4	112.8	97.5	108.5	80.0	97.1	102.5	94.7
99.1	116.0	94.7	108.7	75.0	102.3	114.8	105.3
76.5	106.5	89.4	90.1	75.0	84.2	80.2	69.8
76.3	91.0	99.7	105.4	80.0	83.4	94.3	43.0
92.1	98.5	107.1	92.7	100.0	99.0	133.0	102.1
63.8	96.0	103.8	103.5	95.0	109.6	109.8	96.7
91.8	82.4	93.9	100.1	85.0	103.4	97.4	100.1
96.0	84.0	100.3	103.5	90.0	103.3	109.4	106.5
76.3	87.5	101.3	100.4	90.0	104.1	110.2	99.1
92.7	85.0	83.3	83.9	85.0	98.6	74.2	86.8
101.3	98.8	90.9	92.9	85.0	92.0	85.8	105.1
86.9	107.3	93.5	84.3	90.0	91.1	86.1	81.4
2.7	6.6	5.6	△ 27.8	12.5	△ 6.2	△ 10.3	△ 18.4
86.2	94.2	88.9	114.3	75.2	96.4	95.9	98.9
94.6	95.4	97.6	111.6	75.3	99.2	104.0	88.5
86.6	90.3	92.3	114.4	70.8	96.1	98.8	90.1
87.9	93.9	96.8	98.5	77.7	98.9	102.3	77.6
72.0	91.3	96.8	114.6	85.0	95.3	102.8	45.6
85.0	76.4	100.8	87.6	88.6	97.2	104.3	91.4
82.2	103.1	95.1	98.2	93.1	101.5	100.1	98.4
95.8	86.3	95.4	107.8	89.8	101.1	105.3	108.6
88.7	92.9	95.4	94.4	89.6	102.5	102.5	102.1
89.1	121.4	99.6	92.5	95.0	96.9	105.2	107.4
94.4	131.6	94.8	84.6	95.0	95.6	88.3	92.5
96.8	119.8	97.1	93.5	90.3	95.7	98.4	105.6
89.7	101.6	95.4	84.0	85.6	90.2	88.7	82.8
△ 7.3	△ 15.2	△ 1.8	△ 10.2	△ 5.2	△ 5.7	△ 9.9	△ 21.6

製造鉱工業総合及び3分類平均の推移(季節調整済)

(平成27年=100)

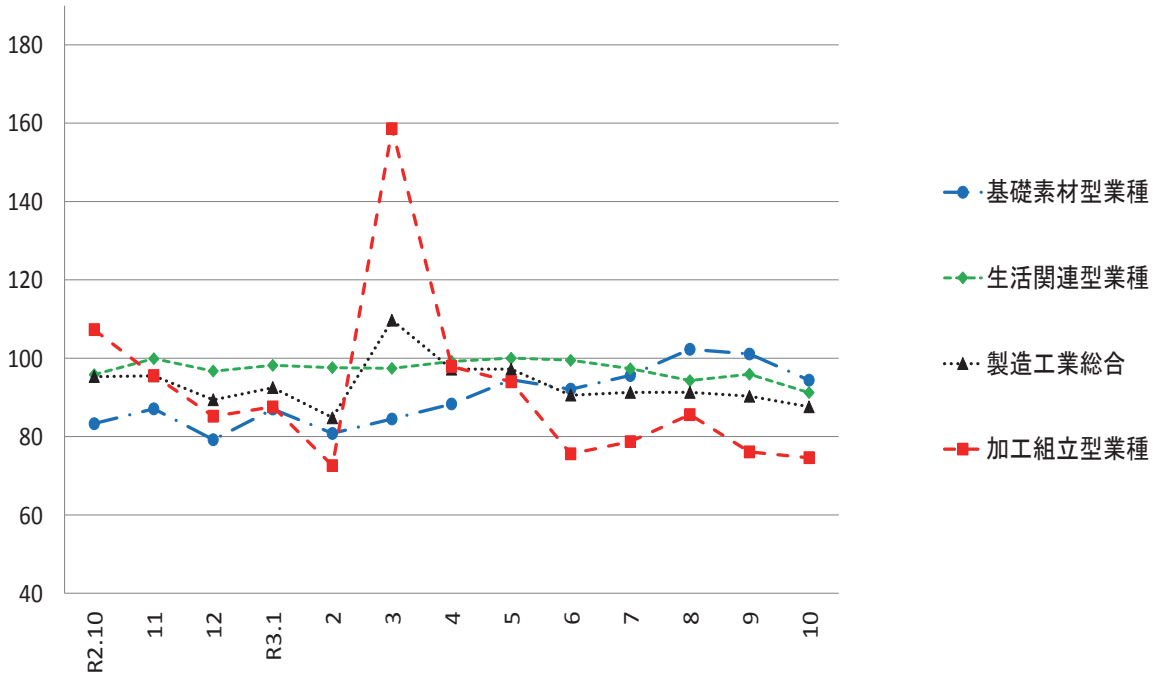

加工組立型業種の推移(季節調整済)

(平成27年=100)

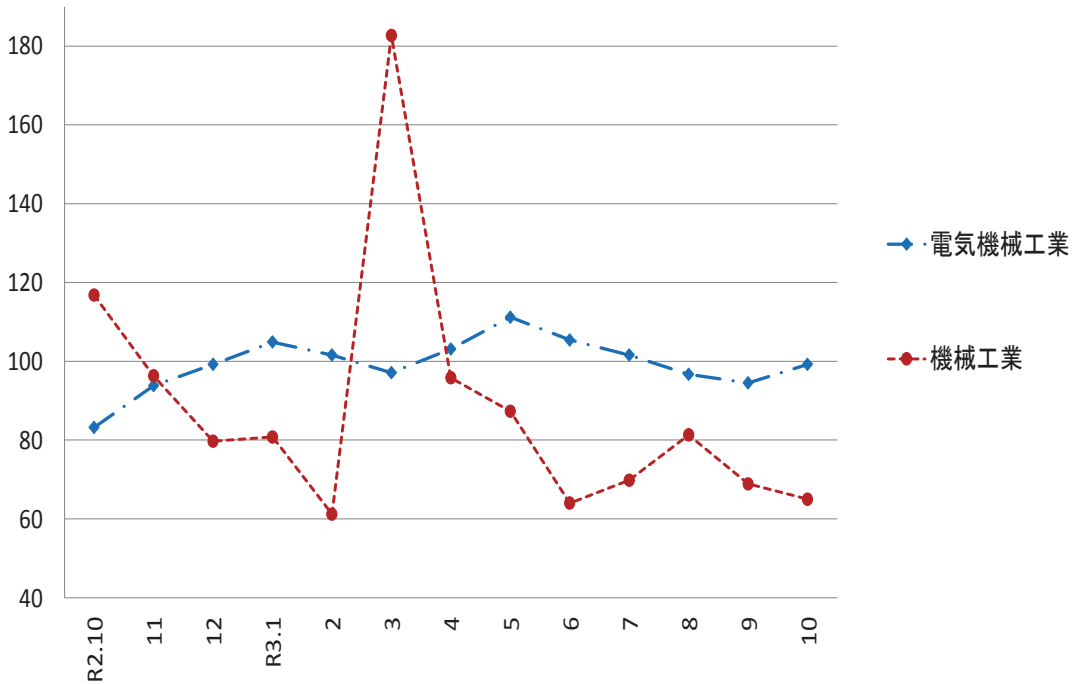

基礎素材型業種の推移(季節調整済)

(平成27年=100)

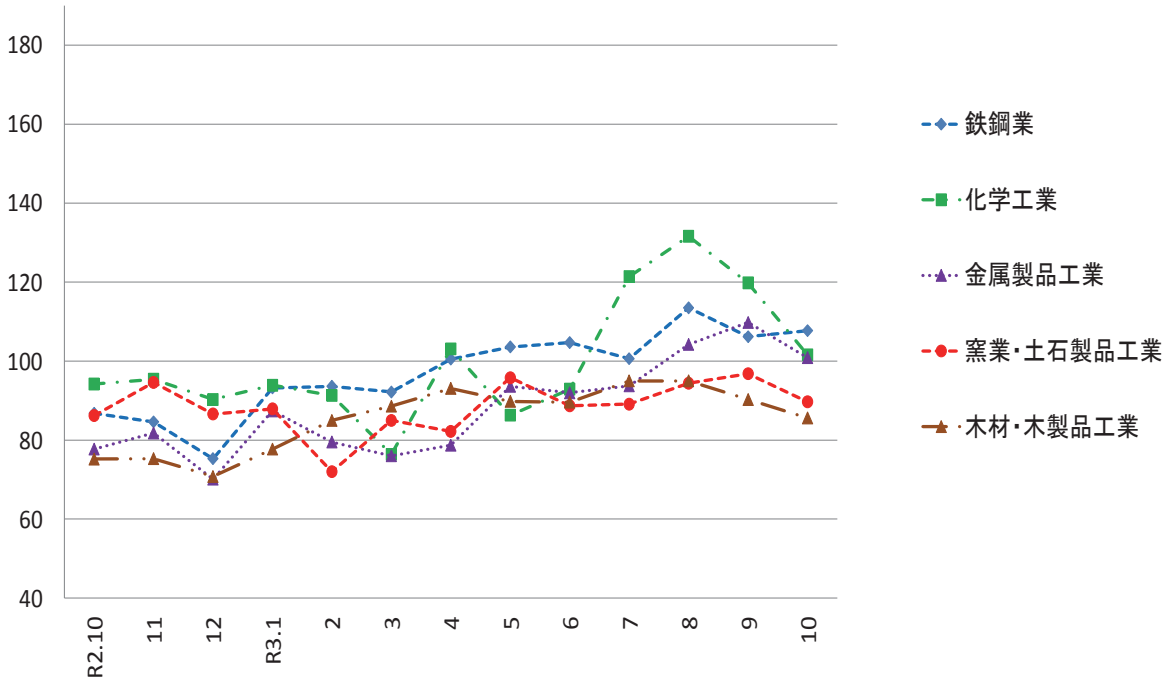

生活関連型業種の推移(季節調整済)

(平成27年=100)

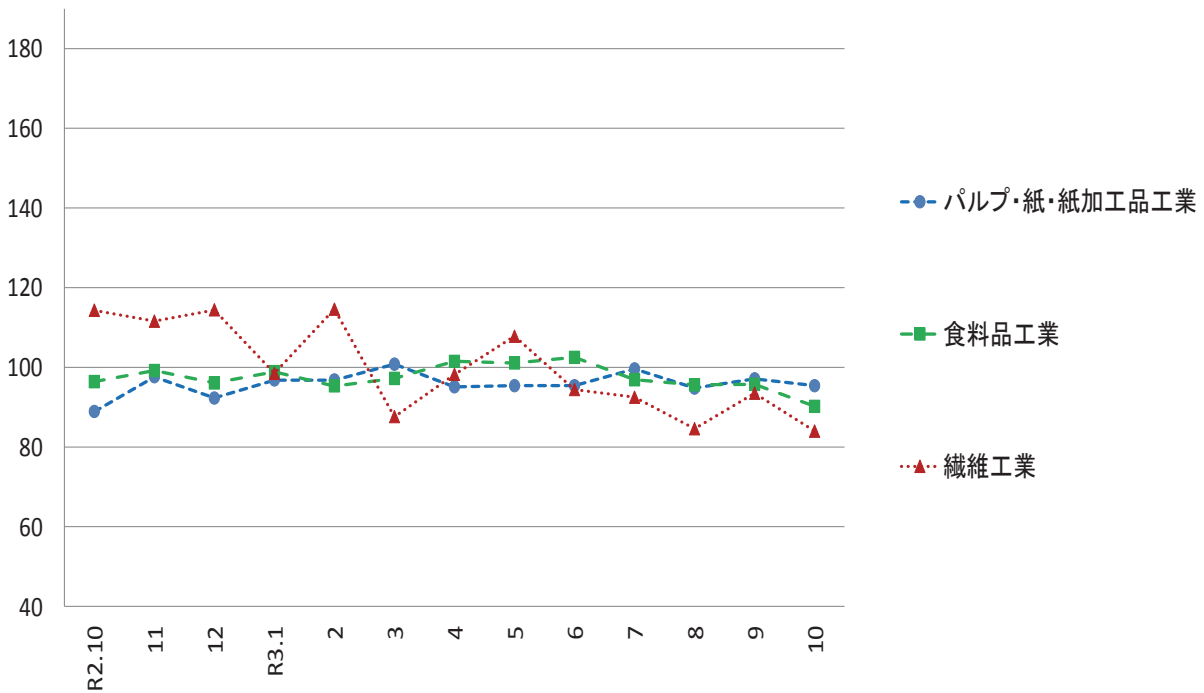

毎月勤労統計調査地方調査 <令和3年10月分(速報)>

公表日 令和3年12月28日
高知県統計分析課
823-9783

《事業所規模 5人以上》

1. 賃金の動き(1表参照)

		対前月比(差)	対前年同月比(差)
現金給与総額	227,435 円	2.1 %	△ 1.8 %
きまって支給する給与	221,548 円	△ 0.4 %	△ 3.3 %
特別に支払われた給与	5,887 円	5,373 円	3,215 円

2. 労働時間の動き(2表参照)

出勤日数	18.8 日	0.2 日	△ 0.5 日
総実労働時間	138.6 時間	1.8 %	△ 4.9 %
所定外労働時間	7.1 時間	0.0 %	△ 11.2 %

3. 雇用の動き(3表参照)

常用労働者数	227,776 人	0.8 %	0.0 %
パート労働者比率	29.8 %	0.2 pt	2.4 pt
労働異動率			
入職率	2.40 %		0.61 pt
離職率	1.61 %		△ 0.16 pt

利用上の注意

- 平成29年1月分から、指数は、平成27年平均を100とする平成27年基準となりました。これに伴い、平成29年1月分以降と比較できるように、平成28年12月分までの指数を平成27年平均が100となるように改定しました。平成28年12月分までの増減率は、平成22年基準指数で計算したものです。したがって、改定後の指数で計算した場合と必ずしも一致しません。
- 「-」は該当データの無いものを示し、「x」は標本数が寡少につき秘匿のため公表できないもの。「0」は集計単位未満のデータ量を示します。
- 「鉱業、採石業、砂利採取業」については、調査事業所数が少ないので公表しませんが、調査産業計には含まれます。
- 対前年同月増減率は指数により作成しています。実数で計算した場合に必ずしも一致しません。
- 平成29年1月分から日本標準産業分類(平成25年10月改定)に基づき表章しています。平成21年以前の結果との接続については、厚生労働省のWebページ(<https://www.mhlw.go.jp/toukei/list/dl/maikin-hyosyo.pdf>)を参照ください。
- 常用労働者とは、
 - ① 期間を定めずに雇われている者
 - ② 1か月以上の期間を定めて雇われている者のいずれかに該当する者をいいます。
- パートタイム労働者とは、常用労働者のうち、
 - ① 1日の所定労働時間が一般の労働者より短い者
 - ② 1日の所定労働時間が一般の労働者と同じで1週の所定労働日数が一般の労働者より短い者のいずれかに該当する労働者のことです。また、一般労働者とは、常用労働者のうち、パートタイム労働者でない労働者です。
- 入職(離職)率とは、前月末労働者数に対する月間の入職(離職)者の割合(%)です。なお、入職(離職)者には、同一企業内での事業所間の異動者を含みます。
- 調査対象事業所のうち第一種事業所(事業所規模30人以上)の抽出方法は、従来の2~3年に一度行う総入れ替え方式から、毎年1月分調査時に行う部分入れ替え方式に平成30年から変更となりました。賃金、労働時間指数とその増減率は、総入れ替え方式のときに行っていた過去に遡った改定は実施しません。
- 確報値は、速報値の集計後に新たに提出された調査票を加え再集計したものです。そのため、速報値は確報値で改訂される場合があります。

<給与の構成について>

①現金給与総額	②きまって支給する給与		⑤特別に支払われた給与
	③所定内給与	④超過労働給与	
①=②+⑤	②=③+④	③	④

*①現金給与総額は、社会保険料や所得税等を控除する前の総支給額です。

*③所定内給与とは、基本給、業績手当、職務手当等のことです。

*④超過労働給与とは、残業手当や深夜勤務手当等のことです。

*⑤特別に支払われた給与とは、賞与(いわゆるボーナス)、ベースアップの差額追給等のことです。

【事業所規模 5人以上】

(1表) 月間現金給与額

(単位:円、%)

産 業	現金給与総額		きまって支給する給与			所定内給与		特別に支払われた給与				
	対前月 増減率	対前年同月 増減率	対前月 増減率	対前年同月 増減率	対前月 増減率	対前月 増減率	対前月 増減率	対前月 増減率	対前年同月 増減差	対前年同月 増減差		
全国(調査産業計・確報値)	271,121	0.4	0.2	264,902	0.7	0.0	246,806	0.5	△0.2	6,219	△619	817
高知県(調査産業計)	227,435	2.1	△1.8	221,548	△0.4	△3.3	210,349	0.1	△2.4	5,887	5,373	3,215
建設業	324,307	△2.9	12.2	323,790	△3.1	12.0	305,583	△3.7	13.3	517	452	375
製造業	241,850	△0.9	8.7	240,413	△0.4	8.1	221,953	△0.1	7.1	1,437	△1,209	1,256
電気・ガス・熱供給・水道業	356,501	△5.9	△0.6	356,289	△3.2	△0.6	333,492	2.3	3.5	212	△10,376	212
情報通信業	402,308	38.4	16.7	285,848	△0.2	2.1	273,367	0.0	3.1	116,460	112,021	51,781
運輸業, 郵便業	222,065	△2.2	△8.4	222,065	△2.2	△7.9	186,557	1.2	0.2	0	0	△1,230
卸売業, 小売業	193,106	9.1	△0.3	178,207	0.8	△7.8	172,793	1.2	△7.7	14,899	14,712	14,729
金融業, 保険業	277,446	1.5	1.9	277,446	1.5	1.9	266,553	△0.3	0.9	0	0	△48
不動産業, 物品賃貸業	192,497	△1.4	△19.7	192,497	△1.4	△19.7	176,987	△1.8	△22.3	0	0	0
学術研究, 専門・技術サービス業	351,687	31.5	△14.7	267,083	0.2	△10.8	254,537	△1.3	△8.8	84,604	83,650	△27,733
宿泊業, 飲食サービス業	108,823	4.9	△1.8	108,756	4.9	△1.9	101,334	5.5	△1.6	67	26	36
生活関連サービス業, 娯楽業	152,906	△7.3	△25.0	152,906	△7.3	△25.0	146,549	△7.5	△24.2	0	0	△104
教育, 学習支援業	308,158	0.8	△7.7	307,936	0.7	△7.7	306,712	0.8	△7.4	222	212	222
医療, 福祉	252,359	△0.4	△3.9	252,314	△0.2	△3.8	241,064	0.6	△2.7	45	△389	△111
複合サービス業	281,766	1.6	0.4	280,638	1.3	0.4	268,671	0.0	1.1	1,128	668	312
サービス業(他に分類されないもの)	172,730	1.9	2.1	172,234	1.6	1.9	163,663	1.1	2.6	496	496	443

注) ① 特別に支払われた給与については指数を作成していないため、実数による増減差です。

令和3年10月

② 「現金給与総額」=「きまって支給する給与」+「特別に支払われた給与」・「きまって支給する給与」=「所定内給与」+「超過労働給与」

③ 「-」は該当データの無いものを示し、「x」は標本数が寡少につき秘匿のため公表できないもの。「0」は集計単位未満のデータ量を示す。

【事業所規模 5人以上】

(2表) 月間実労働時間数および出勤日数

(単位:時間、日、%)

産 業	総実労働時間		所定内労働時間			所定外労働時間			出勤日数			
	対前月 増減率	対前年同月 増減率	対前月 増減率	対前年同月 増減率	対前月 増減率	対前月 増減率	対前年同月 増減率	対前月 増減率	対前月 増減差	対前年同月 増減差		
全国(調査産業計・確報値)	138.5	2.5	△1.8	128.7	2.4	△2.1	9.8	4.3	2.1	18.1	0.4	△0.4
高知県(調査産業計)	138.6	1.8	△4.9	131.5	1.9	△4.5	7.1	0.0	△11.2	18.8	0.2	△0.5
建設業	169.4	△0.2	△4.0	157.4	0.4	△5.5	12.0	△7.7	23.7	21.6	0.4	△0.6
製造業	157.6	2.6	△2.7	146.9	3.0	△3.7	10.7	△2.7	13.9	19.8	0.5	△0.6
電気・ガス・熱供給・水道業	147.6	2.6	△5.9	142.0	5.4	△3.6	5.6	△39.1	△41.7	18.8	0.7	△0.6
情報通信業	164.7	3.1	△1.5	155.7	3.2	△0.3	9.0	1.1	△19.6	20.5	0.6	0.4
運輸業, 郵便業	168.7	5.3	△8.9	150.2	4.5	△0.6	18.5	12.8	△45.6	20.6	0.8	1.1
卸売業, 小売業	127.8	1.9	△4.3	123.9	2.0	△3.1	3.9	0.0	△30.3	19.3	0.2	0.3
金融業, 保険業	149.6	2.0	1.4	142.0	4.5	0.0	7.6	△29.0	40.8	19.1	0.7	△0.2
不動産業, 物品賃貸業	135.7	△1.8	△10.8	127.6	△2.0	△12.0	8.1	1.3	12.5	18.9	△0.2	△1.3
学術研究, 専門・技術サービス業	140.5	5.2	△11.2	132.4	3.1	△9.5	8.1	55.8	△31.3	19.1	0.8	△0.4
宿泊業, 飲食サービス業	93.3	8.2	△9.6	88.2	9.0	△9.3	5.1	△3.8	△15.0	13.6	△0.9	△3.4
生活関連サービス業, 娯楽業	120.2	0.8	△11.0	113.9	△0.4	△12.9	6.3	28.6	43.1	17.6	0.7	△0.9
教育, 学習支援業	154.3	4.0	△2.4	140.8	3.5	△6.0	13.5	9.8	58.8	19.1	0.7	△0.9
医療, 福祉	144.4	△1.1	△3.9	140.2	△1.1	△3.3	4.2	△2.3	△20.7	19.1	△0.1	△0.2
複合サービス業	152.1	4.2	△4.8	146.2	4.2	△4.2	5.9	3.5	△16.9	19.4	0.5	△0.9
サービス業(他に分類されないもの)	127.1	3.4	△3.2	120.6	5.4	△2.6	6.5	△23.5	△12.1	19.2	0.7	0.4

注) ① 出勤日数については指数を作成していないので、実数による増減差です。

令和3年10月

② 「-」は該当データの無いものを示し、「x」は標本数が寡少につき秘匿のため公表できないもの。「0」は集計単位未満のデータ量を示す。

(図1) 賃金・労働時間・常用雇用指数(平成27年平均=100)の変化(事業所規模5人以上)

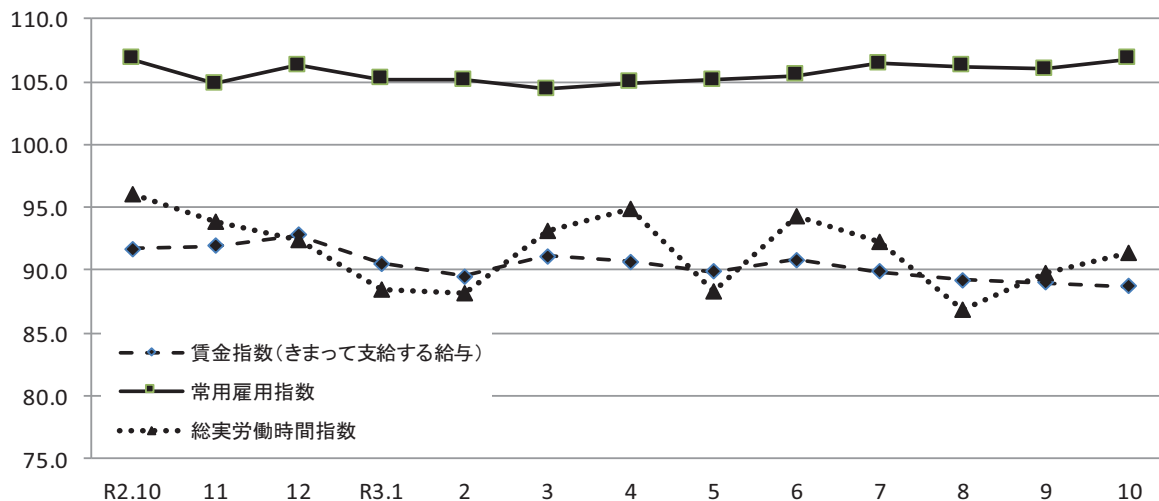

《 事業所規模 5人以上 》

(3表) 常用労働者数および労働異動率

(単位:人、%、ポイント)

産 業	本調査期間末常用労働者数			労働異動率				
	対前月 増減率	対前年同月 増 減 率	パートタイム 労働者比率	入職率	対前年同月 増 減 差	離職率	対前年同月 増 減 差	
全国(調査産業計・確報値)	52,120,406	0.3	1.1	31.6	2.07	0.04	1.80	0.01
高知県(調査産業計)	227,776	0.8	0.0	29.8	2.40	0.61	1.61	△0.16
建設業	14,835	△1.2	△4.5	4.3	0.71	△0.41	1.89	1.44
製造業	20,315	△0.9	△4.6	14.9	0.55	△1.95	1.43	△0.25
電気・ガス・熱供給・水道業	830	△0.2	△34.2	12.8	0.36	0.20	0.60	0.44
情報通信業	2,748	0.8	0.8	8.7	1.03	△0.38	0.22	0.22
運輸業,郵便業	10,975	△0.2	5.4	17.6	0.09	0.09	0.32	△0.01
卸売業,小売業	44,517	1.1	1.5	45.4	1.62	0.62	0.49	△1.45
金融業,保険業	5,053	0.3	△2.5	7.0	0.42	△0.53	0.14	△0.86
不動産業,物品賃貸業	1,955	△1.0	0.5	48.0	0.41	0.00	1.42	1.42
学術研究,専門・技術サービス業	3,586	△0.2	3.0	18.4	0.17	△0.14	0.36	△0.58
宿泊業,飲食サービス業	27,489	4.8	5.5	62.4	7.44	0.97	2.61	△3.13
生活関連サービス業,娯楽業	7,886	△2.0	4.7	39.4	9.45	7.69	11.41	9.58
教育,学習支援業	15,107	1.1	△2.3	22.5	2.49	1.71	1.39	0.13
医療,福祉	59,335	0.6	2.8	19.9	1.78	0.58	1.22	0.14
複合サービス業	3,564	△0.7	△5.4	7.4	0.11	△2.35	0.81	0.27
サービス業(他に分類されないもの)	9,392	0.8	△16.1	42.4	2.98	2.00	2.19	0.78

注) ① 労働異動率については指数を作成していないので、実数による増減差です。 令和3年10月
 ② 「-」は該当データのないものを示し、「x」は標本数が寡少につき秘匿のため公表できないもの。「0」は集計単位未満のデータ量を示す。

《 事業所規模 5人以上 》

(4表) 産業別・就業形態別常用労働者数、月間給与額、労働時間数等

(単位:人、円、日、時間)

就業形態	産 業	本調査期間末 労働者数	現金給与 総 額	きまって 支給する 給 与			特別に 支払われた 給 与	出 勤 日 数	総 実 労働 時間	所 定 内 労働 時間	所 定 外 労働 時間
				所定内 給 与	超過労働 給 与						
一般労働者	調 査 産 業 計	159,984	285,412	277,162	262,200	14,962	8,250	20.4	163.9	154.5	9.4
	製 造 業	17,294	264,708	263,047	242,241	20,806	1,661	20.4	166.5	154.7	11.8
	卸 売 業, 小 売 業	24,326	281,380	254,128	245,267	8,861	27,252	21.6	161.7	155.4	6.3
	医 療, 福 祉	47,535	284,539	284,493	270,826	13,667	46	20.2	159.9	154.8	5.1
パートタイム 労働者	調 査 産 業 計	67,792	88,807	88,570	86,368	2,202	237	15.0	78.2	76.6	1.6
	製 造 業	3,021	112,229	112,063	106,906	5,157	166	16.5	106.7	102.5	4.2
	卸 売 業, 小 売 業	20,191	86,635	86,635	85,380	1,255	0	16.5	86.7	85.8	0.9
	医 療, 福 祉	11,800	118,864	118,822	117,598	1,224	42	14.7	80.5	79.9	0.6

令和3年10月

統計表:事業所規模 5人以上

賃金指数(現金給与総額)

(H27年平均=100)

区分	調査産業計		建設業		製造業		電気・ガス・熱供給・水道業		情報通信業		運輸業,郵便業		卸売業,小売業		金融業,保険業	
	名目	実質	名目	実質	名目	実質	名目	実質	名目	実質	名目	実質	名目	実質	名目	実質
平成26年平均	95.7	97.0	105.6	107.0	99.7	101.0	93.2	94.4	86.9	88.0	96.4	97.7	83.7	84.8	89.8	91.0
27	100.0	100.0	100.0	100.0	100.0	100.0	100.0	100.0	100.0	100.0	100.0	100.0	100.0	100.0	100.0	100.0
28	98.1	98.2	116.8	116.9	103.8	103.9	x	x	103.6	103.7	102.3	102.4	84.9	85.0	95.8	95.9
29	100.4	99.6	149.9	148.7	104.1	103.3	x	x	98.2	97.4	103.6	102.8	91.7	91.0	89.9	89.2
30	89.5	88.3	98.2	96.8	107.8	106.3	108.3	106.8	80.8	79.7	96.4	95.1	84.4	83.2	91.0	89.7
令和元年	90.8	88.9	105.8	103.6	100.0	97.9	90.7	88.8	71.2	69.7	99.0	97.0	81.4	79.7	85.7	83.9
2	89.9	88.2	108.1	106.1	102.5	100.6	87.7	86.1	70.8	69.5	95.4	93.6	84.0	82.4	77.3	75.9
令和2年10月	77.2	75.8	92.8	91.1	86.9	85.3	69.0	67.7	69.6	68.3	87.9	86.3	72.7	71.3	63.0	61.8
11月	81.5	80.2	113.8	112.0	109.2	107.5	66.7	65.6	56.2	55.3	77.1	75.9	79.1	77.9	62.8	61.8
12月	153.9	151.6	166.1	163.6	166.5	164.0	189.5	186.7	115.4	113.7	145.7	143.5	139.6	137.5	152.9	150.6
令和3年1月	76.3	74.7	104.5	102.4	93.4	91.5	62.7	61.4	86.1	84.3	78.1	76.5	69.7	68.3	66.8	65.4
2月	74.8	73.4	103.0	101.1	94.7	92.9	62.8	61.6	57.4	56.3	77.5	76.1	69.5	68.2	66.1	64.9
3月	78.9	77.4	114.8	112.5	92.6	90.8	63.3	62.1	57.3	56.2	90.1	88.3	71.7	70.3	69.4	68.0
4月	76.6	75.8	103.2	102.1	96.1	95.1	66.1	65.4	84.1	83.2	84.7	83.8	72.2	71.4	64.9	64.2
5月	79.9	78.8	102.9	101.5	98.4	97.0	63.7	62.8	59.0	58.2	83.0	81.9	68.2	67.3	90.2	89.0
6月	129.7	130.9	219.8	221.8	131.1	132.3	171.8	173.4	91.5	92.3	93.6	94.5	91.5	92.3	140.2	141.5
7月	90.5	88.9	144.7	142.1	133.7	131.3	82.5	81.0	85.7	84.2	121.4	119.3	78.4	77.0	62.8	61.7
8月	75.4	73.8	110.3	107.9	99.5	97.4	66.4	65.0	57.5	56.3	79.8	78.1	69.3	67.8	62.4	61.1
9月	74.3	72.5	107.3	104.7	95.3	93.0	72.9	71.1	58.7	57.3	82.4	80.4	66.5	64.9	63.3	61.8
10月	75.8	73.9	104.1	101.5	94.5	92.1	68.6	66.9	81.2	79.1	80.5	78.5	72.5	70.7	64.2	62.6

区分	不動産業,物品賃貸業		学術研究,専門・技術サービス業		宿泊業,飲食サービス業		生活関連サービス業,娯楽業		教育,学習支援業		医療,福祉		複合サービス業		サービス業(他に分類されないもの)	
	名目	実質	名目	実質	名目	実質	名目	実質	名目	実質	名目	実質	名目	実質	名目	実質
平成26年平均	165.2	167.4	105.4	106.8	106.4	107.8	87.9	89.1	96.8	98.1	96.6	97.9	117.4	118.9	92.5	93.7
27	100.0	100.0	100.0	100.0	100.0	100.0	100.0	100.0	100.0	100.0	100.0	100.0	100.0	100.0	100.0	100.0
28	167.4	167.6	91.4	91.5	100.8	100.9	97.7	97.8	92.4	92.5	102.5	102.6	101.7	101.8	100.0	100.1
29	135.1	134.0	92.0	91.3	100.6	99.8	91.9	91.2	97.5	96.7	99.1	98.3	117.0	116.1	97.4	96.6
30	103.8	102.4	74.5	73.5	95.8	94.5	113.2	111.6	103.7	102.3	83.3	82.1	110.3	108.8	109.3	107.8
令和元年	137.2	134.4	76.0	74.4	85.6	83.8	99.2	97.2	124.3	121.7	89.8	88.0	111.4	109.1	100.1	98.0
2	137.1	134.5	88.4	86.8	91.6	89.9	102.8	100.9	107.9	105.9	89.4	87.7	111.7	109.6	87.6	86.0
令和2年10月	117.0	114.8	94.0	92.2	97.6	95.8	101.9	100.0	84.4	82.8	73.9	72.5	89.3	87.6	77.8	76.3
11月	117.0	115.2	70.3	69.2	108.8	107.1	105.5	103.8	83.3	82.0	75.2	74.0	88.9	87.5	80.4	79.1
12月	265.5	261.6	137.9	135.9	101.7	100.2	160.8	158.4	223.1	219.8	162.0	159.6	222.2	218.9	125.2	123.3
令和3年1月	115.3	112.9	79.1	77.5	96.1	94.1	103.1	101.0	83.5	81.8	71.3	69.8	93.0	91.1	80.3	78.6
2月	98.0	96.2	81.9	80.4	96.5	94.7	103.5	101.6	78.3	76.8	70.1	68.8	92.3	90.6	82.5	81.0
3月	98.8	96.9	83.6	82.0	94.6	92.7	104.2	102.2	83.8	82.2	76.0	74.5	94.1	92.3	86.0	84.3
4月	100.5	99.4	80.0	79.1	94.5	93.5	97.1	96.0	83.7	82.8	71.7	70.9	91.0	90.0	77.4	76.6
5月	94.0	92.7	103.2	101.8	95.3	94.0	105.3	103.8	81.9	80.8	81.2	80.1	110.3	108.8	77.7	76.6
6月	151.9	153.3	169.8	171.3	98.8	99.7	137.3	138.5	216.9	218.9	124.8	125.9	201.9	203.7	140.1	141.4
7月	105.7	103.8	84.3	82.8	97.4	95.7	146.1	143.5	85.0	83.5	79.7	78.3	91.9	90.3	79.0	77.6
8月	92.3	90.3	61.5	60.2	99.8	97.7	87.9	86.0	74.6	73.0	71.8	70.3	83.8	82.0	77.1	75.4
9月	95.3	93.0	61.0	59.5	91.3	89.1	82.5	80.5	77.2	75.3	71.3	69.6	88.3	86.1	78.0	76.1
10月	93.9	91.5	80.2	78.2	95.8	93.4	76.4	74.5	77.9	75.9	71.0	69.2	89.7	87.4	79.4	77.4

注) 実質賃金指数算出のための消費者物価指数は「高知市の持家の帰属家賃を除く総合」指数を使用しています。

統計表:事業所規模 5人以上

賃金指数(きまって支給する給与)

(H27年平均 = 100)

区分	調査産業計	建設業	製造業	電気・ガス・熱供給・水道業	情報通信業	運輸業,郵便業	卸売業,小売業	金融業,保険業
平成26年平均	95.6	102.1	96.3	99.0	84.4	90.6	85.1	99.4
27	100.0	100.0	100.0	100.0	100.0	100.0	100.0	100.0
28	98.5	111.8	101.4	x	101.6	100.3	88.0	95.4
29	99.6	129.8	99.9	x	97.9	98.8	93.1	92.9
30	90.6	92.7	103.5	101.6	81.6	88.9	90.6	96.4
令和元年	91.8	100.8	98.1	84.0	72.0	92.3	88.2	92.2
2	91.2	102.4	99.7	80.2	70.1	89.1	89.6	83.6
令和2年10月	91.7	103.5	101.1	83.0	70.4	93.2	88.3	83.3
11月	91.9	104.8	102.1	80.2	70.0	82.2	89.8	82.9
12月	92.8	109.3	104.4	78.0	71.3	87.1	89.6	82.8
令和3年1月	90.5	115.3	106.9	75.5	73.4	82.5	84.4	85.0
2月	89.5	114.9	107.9	75.6	71.4	82.5	84.2	86.9
3月	91.1	117.5	106.8	76.1	70.6	89.6	85.3	91.7
4月	90.7	115.1	110.6	79.5	72.7	86.8	85.5	85.7
5月	89.9	113.6	108.2	76.7	71.6	88.4	82.7	86.5
6月	90.8	113.2	108.9	81.6	70.3	85.6	85.9	87.8
7月	89.9	118.6	109.7	79.1	73.3	86.1	81.1	82.9
8月	89.2	117.9	111.3	79.9	71.7	85.0	83.0	82.5
9月	89.0	119.6	109.8	85.3	72.0	87.7	80.7	83.6
10月	88.7	115.9	109.3	82.5	71.9	85.8	81.4	84.9

区分	不動産業,物品賃貸業	学術研究,専門・技術サービス業	宿泊業,飲食サービス業	生活関連サービス業,娯楽業	教育,学習支援業	医療,福祉	複合サービス業	サービス業(他に分類されないもの)
平成26年平均	145.9	105.0	103.2	90.7	94.4	97.5	108.5	101.7
27	100.0	100.0	100.0	100.0	100.0	100.0	100.0	100.0
28	151.4	97.0	101.0	97.2	96.0	101.5	98.7	103.5
29	123.4	95.5	100.0	92.4	98.5	99.7	112.3	101.9
30	106.6	79.8	93.7	111.4	104.3	84.5	105.7	112.0
令和元年	132.4	81.6	84.0	95.6	121.5	90.8	110.1	102.8
2	135.0	90.4	91.6	101.5	110.5	90.3	111.8	92.6
令和2年10月	137.9	91.4	100.6	108.9	111.1	89.4	111.1	91.5
11月	137.9	93.8	100.1	112.9	109.7	89.7	110.8	91.7
12月	140.6	92.8	97.0	112.2	112.2	91.2	113.9	91.0
令和3年1月	135.4	105.7	98.9	110.2	110.0	86.1	114.9	93.9
2月	115.5	109.4	96.0	110.6	103.1	84.8	114.9	96.6
3月	111.3	108.8	97.5	111.4	110.4	85.6	112.5	98.7
4月	118.5	106.8	97.4	103.8	110.3	86.8	112.4	89.6
5月	110.8	105.3	98.3	112.6	107.8	85.8	114.2	90.3
6月	110.5	105.4	97.4	111.5	106.8	85.9	111.9	98.6
7月	112.6	81.7	100.0	92.8	103.0	86.8	112.5	91.1
8月	108.8	82.3	96.5	94.0	97.8	86.6	104.3	90.7
9月	112.3	81.3	94.1	88.2	101.7	86.2	110.0	91.8
10月	110.7	81.5	98.7	81.7	102.5	86.0	111.5	93.2

統計表:事業所規模 5人以上

労働時間指数

(H27年平均=100)

区分	調査産業計		建設業		製造業		電気・ガス・熱供給・水道業		情報通信業		運輸業,郵便業		卸売業,小売業		金融業,保険業	
	総実	所定外	総実	所定外	総実	所定外	総実	所定外	総実	所定外	総実	所定外	総実	所定外	総実	所定外
平成26年平均	98.7	85.7	102.1	70.6	95.9	84.3	99.4	77.5	100.3	72.7	93.5	88.3	94.4	84.4	102.1	109.1
27	100.0	100.0	100.0	100.0	100.0	100.0	100.0	100.0	100.0	100.0	100.0	100.0	100.0	100.0	100.0	100.0
28	97.8	100.2	95.9	95.0	88.8	96.9	x	x	99.0	82.3	99.7	109.8	99.9	91.0	99.2	81.2
29	98.4	99.3	96.5	85.6	86.6	91.3	x	x	99.4	73.9	94.0	92.7	106.6	146.7	99.3	74.6
30	96.5	88.4	98.1	94.3	90.1	106.9	102.6	101.9	101.9	101.0	91.5	97.2	99.8	91.8	102.3	76.6
令和元年	93.1	90.1	93.0	63.6	85.5	87.8	98.1	59.1	101.0	82.1	99.1	130.3	91.9	82.2	95.2	68.3
2	92.8	82.2	92.5	62.4	85.8	84.8	94.5	62.2	101.7	77.1	96.1	131.5	90.0	81.5	92.2	45.6
令和2年10月	96.1	79.2	100.1	63.0	87.5	67.6	101.3	64.0	104.9	72.3	96.7	117.6	88.9	70.9	97.2	47.8
11月	93.9	86.1	97.7	81.2	86.4	77.7	86.5	44.7	101.3	80.0	97.5	146.4	90.3	82.3	94.7	48.7
12月	92.4	82.2	94.2	76.0	86.0	98.6	89.0	42.0	99.6	80.0	93.9	118.0	88.0	81.0	92.3	47.8
令和3年1月	88.5	73.3	87.4	80.5	82.9	103.6	84.9	38.0	97.6	69.7	81.3	64.4	84.8	64.6	95.8	55.8
2月	88.2	67.3	89.7	89.6	86.7	87.1	80.9	40.0	91.6	60.6	83.5	67.8	84.9	40.5	85.4	53.1
3月	93.1	72.3	97.9	75.3	83.4	84.2	100.5	56.0	108.9	81.3	90.3	68.9	85.7	45.6	91.8	58.4
4月	94.9	73.3	93.1	51.9	90.0	94.2	93.2	38.0	107.0	74.8	86.6	60.2	89.9	51.9	103.2	69.9
5月	88.3	71.3	85.8	61.0	81.2	90.6	84.6	75.3	96.9	61.9	85.0	59.9	83.4	49.4	95.6	74.3
6月	94.3	67.3	92.8	56.5	87.7	86.3	97.4	53.3	104.2	61.9	85.5	59.2	88.9	46.8	96.0	61.1
7月	92.3	67.3	94.5	59.7	86.4	80.6	95.2	41.3	104.3	52.3	85.4	55.0	86.9	45.6	97.2	50.4
8月	86.8	64.4	85.4	70.1	80.2	86.3	96.6	94.0	97.9	49.7	86.5	64.4	84.0	54.4	90.9	46.0
9月	89.8	70.3	96.3	84.4	83.0	79.1	92.9	61.3	100.2	57.4	83.7	56.7	83.5	49.4	96.6	94.7
10月	91.4	70.3	96.1	77.9	85.1	77.0	95.3	37.3	103.3	58.1	88.1	64.0	85.1	49.4	98.6	67.3

区分	不動産業,物品賃貸業		学術研究,専門・技術サービス業		宿泊業,飲食サービス業		生活関連サービス業,娯楽業		教育,学習支援業		医療,福祉		複合サービス業		サービス業(他に分類されないもの)	
	総実	所定外	総実	所定外	総実	所定外	総実	所定外	総実	所定外	総実	所定外	総実	所定外	総実	所定外
平成26年平均	125.7	367.8	107.6	182.2	104.3	89.7	84.0	69.4	94.3	56.2	101.0	90.3	102.7	257.7	108.8	120.2
27	100.0	100.0	100.0	100.0	100.0	100.0	100.0	100.0	100.0	100.0	100.0	100.0	100.0	100.0	100.0	100.0
28	114.6	280.3	106.2	125.1	99.7	153.0	90.1	101.8	99.0	41.5	97.7	94.4	99.8	131.5	99.7	134.4
29	104.5	155.2	100.8	96.7	95.6	104.0	80.9	97.4	100.8	61.8	99.0	93.7	106.6	144.5	101.2	93.5
30	96.3	93.8	99.9	118.2	88.4	70.4	85.2	55.4	105.5	145.5	98.5	60.5	101.3	107.5	104.4	112.4
令和元年	108.6	200.9	101.3	138.9	77.6	48.9	79.5	86.7	107.4	190.3	98.3	76.1	99.6	166.0	103.9	114.1
2	110.2	166.0	98.9	123.5	80.5	61.0	79.0	56.3	103.4	88.4	100.8	73.3	102.7	157.4	98.8	119.9
令和2年10月	114.4	150.0	103.1	124.2	88.5	77.9	85.1	52.4	116.8	106.3	103.8	75.7	108.3	139.2	98.0	115.6
11月	107.6	160.4	107.2	135.8	88.1	76.6	83.8	69.0	104.4	97.5	99.7	75.7	103.5	198.0	98.2	134.4
12月	111.4	162.5	99.0	135.8	81.8	55.8	84.1	29.8	102.5	80.0	100.8	77.1	112.3	256.9	95.3	89.1
令和3年1月	102.2	191.7	94.2	122.1	84.6	66.2	84.4	46.4	96.7	113.8	96.1	64.3	101.1	198.0	93.3	84.4
2月	98.7	139.6	95.6	140.0	79.1	64.9	82.7	69.0	95.5	91.3	95.7	58.6	93.1	139.2	97.4	121.9
3月	100.3	116.7	109.6	156.8	85.4	72.7	87.7	65.5	113.0	118.8	100.0	68.6	111.9	162.7	102.2	132.8
4月	109.9	150.0	104.4	93.7	86.7	64.9	86.8	58.3	119.4	175.0	103.0	82.9	108.8	158.8	91.1	70.3
5月	98.6	156.3	87.4	72.6	86.3	67.5	88.3	92.9	99.0	130.0	96.5	74.3	98.0	164.7	85.9	90.6
6月	106.8	125.0	104.5	78.9	85.1	63.6	87.5	71.4	118.2	145.0	102.3	67.1	107.6	117.6	101.3	85.9
7月	101.2	189.6	90.1	57.9	81.9	70.1	85.8	69.0	105.0	160.0	102.4	65.7	103.6	115.7	91.0	93.8
8月	94.7	150.0	87.7	56.8	79.3	70.1	86.9	64.3	65.1	35.0	100.1	64.3	99.6	72.5	89.7	92.2
9月	103.9	166.7	87.1	54.7	73.9	68.8	75.1	58.3	109.5	153.8	100.8	61.4	99.0	111.8	91.8	132.8
10月	102.0	168.8	91.6	85.3	80.0	66.2	75.7	75.0	114.0	168.8	99.7	60.0	103.1	115.7	94.9	101.6

統計表:事業所規模 5人以上

常用雇用指数

(H27年平均 = 100)

区分	調査産業計	建設業	製造業	電気・ガス・熱供給・水道業	情報通信業	運輸業,郵便業	卸売業,小売業	金融業,保険業
平成26年平均	100.6	97.4	122.4	165.4	102.4	101.7	100.2	100.8
27	100.0	100.0	100.0	100.0	100.0	100.0	100.0	100.0
28	102.0	104.4	105.8	x	100.2	103.1	101.8	95.1
29	104.2	107.6	108.5	x	100.3	106.6	104.6	91.8
30	105.8	100.7	131.9	230.6	101.7	106.4	104.7	90.3
令和元年	106.7	107.6	130.5	227.5	102.6	107.3	104.6	87.7
2	106.3	110.3	124.9	219.7	102.1	101.0	103.4	84.8
令和2年10月	106.8	111.5	124.4	218.5	103.8	103.3	103.0	84.9
11月	104.8	111.4	122.0	218.5	101.0	84.2	102.8	85.3
12月	106.3	108.5	122.0	218.9	102.1	102.8	103.6	85.8
令和3年1月	105.2	110.3	112.1	145.9	102.5	103.8	104.9	85.7
2月	105.1	109.5	112.7	145.2	100.4	104.5	105.7	85.2
3月	104.4	108.6	113.1	146.1	100.9	109.7	103.0	84.4
4月	104.9	108.7	114.1	145.8	103.1	112.1	101.4	83.2
5月	105.1	110.1	114.0	145.8	103.2	113.0	102.3	82.6
6月	105.5	109.9	113.5	142.5	101.9	111.7	102.2	83.2
7月	106.4	110.2	119.7	143.5	104.1	111.0	102.5	82.6
8月	106.2	108.7	120.0	144.2	103.5	109.6	103.2	82.6
9月	106.0	107.8	119.7	144.2	103.8	109.1	103.4	82.5
10月	106.8	106.5	118.7	143.8	104.6	108.9	104.5	82.8

区分	不動産業,物品賃貸業	学術研究,専門・技術サービス業	宿泊業,飲食サービス業	生活関連サービス業,娯楽業	教育,学習支援業	医療,福祉	複合サービス業	サービス業(他に分類されないもの)
平成26年平均	85.8	107.6	94.8	100.2	96.3	98.8	69.2	102.9
27	100.0	100.0	100.0	100.0	100.0	100.0	100.0	100.0
28	101.0	96.4	111.1	102.1	102.2	99.4	92.1	101.8
29	97.4	94.3	120.7	104.6	99.0	99.3	98.6	109.0
30	67.1	91.0	124.3	110.3	97.1	100.4	99.0	110.3
令和元年	68.5	90.0	138.7	110.8	96.4	100.7	88.9	102.5
2	59.9	91.2	140.0	103.6	96.3	102.2	86.3	106.1
令和2年10月	60.3	90.5	143.7	102.6	95.9	103.0	86.4	106.6
11月	59.8	90.9	145.8	99.9	96.0	103.0	86.1	87.4
12月	59.5	90.9	143.0	100.0	95.3	102.8	86.1	107.3
令和3年1月	58.8	37.6	143.3	108.7	94.8	102.3	86.1	112.3
2月	59.2	37.8	141.2	110.0	93.8	102.6	86.1	110.7
3月	59.8	37.7	145.2	110.1	88.8	101.9	85.1	108.6
4月	60.2	38.5	147.6	109.5	93.5	102.4	85.6	107.0
5月	60.1	38.5	144.1	109.9	95.2	102.4	85.7	108.0
6月	60.2	38.4	140.4	110.3	96.8	105.2	84.6	107.1
7月	60.5	91.9	146.4	109.3	97.4	105.0	84.1	87.9
8月	60.9	92.8	144.5	114.0	93.7	105.3	82.4	88.0
9月	61.2	93.4	144.6	109.5	92.6	105.3	82.3	88.7
10月	60.6	93.2	151.6	107.4	93.7	105.9	81.7	89.4

《 事業所規模 30人以上 》

1. 賃金の動き(1表参照)

		対前月比(差)	対前年同月比(差)
現金給与総額	258,206 円	3.5 %	△ 0.3 %
きまって支給する給与	247,264 円	△ 0.6 %	△ 2.8 %
特別に支払われた給与	10,942 円	10,370 円	6,396 円

2. 労働時間の動き(2表参照)

		対前月比(差)	対前年同月比(差)
出勤日数	19.1 日	0.3 日	△ 0.2 日
総実労働時間	143.6 時間	1.0 %	△ 4.3 %
所定外労働時間	8.0 時間	0.0 %	△ 10.1 %

3. 雇用の動き(3表参照)

		対前月比(差)	対前年同月比(差)
常用労働者数	117,054 人	0.4 %	△ 0.3 %
パート労働者比率	26.3 %	0.3 pt	3.7 pt
労働異動率			
入職率	1.46 %		0.26 pt
離職率	1.06 %		△ 0.11 pt

《 事業所規模 30人以上 》

(1表) 月間現金給与額

(単位:円、%)

産 業	現金給与総額		きまって支給する給与		所定内給与		特別に支払われた給与					
	対前月 増減率	対前年同月 増減率	対前月 増減率	対前年同月 増減率	対前月 増減率	対前年同月 増減率	対前月 増減率	対前年同月 増減率	対前年同月 増減率			
全国(調査産業計・確報値)	305,596	0.4	1.0	298,582	0.8	0.8	275,136	0.6	0.5	7,014	△ 1,164	642
高知県(調査産業計)	258,206	3.5	△ 0.3	247,264	△ 0.6	△ 2.8	232,383	0.0	△ 1.9	10,942	10,370	6,396
建 設 業	374,415	△ 1.3	5.8	372,563	△ 1.7	5.4	340,808	△ 2.6	7.4	1,852	1,621	1,333
製 造 業	257,606	△ 2.0	9.8	257,370	△ 0.4	9.8	234,927	0.2	7.7	236	△ 4,215	△ 43
電気・ガス・熱供給・水道業	371,954	0.7	2.4	371,421	0.5	2.1	350,512	2.3	2.8	533	533	533
情 報 通 信 業	479,131	53.4	27.7	311,720	△ 0.2	1.6	293,778	△ 0.1	2.7	167,411	167,411	99,177
運 輸 業 , 郵 便 業	211,228	△ 4.8	△ 21.0	211,228	△ 4.8	△ 21.0	153,022	0.9	△ 19.7	0	0	0
卸 売 業 , 小 売 業	216,185	14.5	11.0	181,092	△ 3.9	△ 6.9	174,805	△ 3.7	△ 6.7	35,093	34,744	34,691
金 融 業 , 保 険 業	282,533	△ 3.7	5.0	282,533	△ 3.7	4.8	278,936	△ 3.8	4.8	0	0	△ 45
不動産業,物品賃貸業	161,940	△ 2.7	△ 19.2	161,940	△ 2.7	△ 19.1	148,227	△ 2.5	△ 17.2	0	0	0
学術研究,専門・技術サービス業	551,679	61.2	△ 9.3	343,460	1.0	3.1	327,721	△ 0.2	4.4	208,219	205,891	△ 67,122
宿泊業,飲食サービス業	111,415	4.9	△ 15.9	111,092	4.7	△ 16.1	106,749	4.5	△ 12.3	323	128	174
生活関連サービス業,娯楽業	158,931	△ 5.1	31.1	158,931	△ 5.1	31.0	148,596	△ 6.1	29.4	0	0	△ 15
教育、学習支援業	313,104	1.1	△ 6.0	312,979	1.1	△ 6.0	311,257	1.0	△ 5.3	125	109	125
医 療 , 福 祉	278,495	0.4	△ 3.7	278,495	0.4	△ 3.7	265,108	1.4	△ 2.5	0	0	0
複 合 サ ー ビ ス 業	297,178	2.2	0.6	295,220	1.8	0.4	278,603	△ 0.1	0.1	1,958	1,160	571
サービス業(他に分類されないもの)	157,414	2.3	5.8	157,414	2.3	5.8	146,334	1.8	5.5	0	0	△ 95

注) ① 特別に支払われた給与については指数を作成していないため、実数による増減差です。

令和3年10月

② 「現金給与総額」=「きまって支給する給与」+「特別に支払われた給与」+「きまって支給する給与」=「所定内給与」+「超過労働給与」

③ 「-」は該当データのないものを示し、「x」は標本数が稀少につき秘匿のため公表できないもの、「0」は集計単位未満のデータ量を示す。

《 事業所規模 30人以上 》

(2表) 月間実労働時間数および出勤日数

(単位:時間、日、%)

産 業	総実労働時間		所定内労働時間		所定外労働時間		出勤日数					
	対前月 増減率	対前年同月 増減率	対前月 増減率	対前年同月 増減率	対前月 増減率	対前年同月 増減率	対前月 増減率	対前年同月 増減率	対前年同月 増減率			
全国(調査産業計・確報値)	144.8	2.4	△ 1.7	133.1	2.3	△ 2.2	11.7	3.5	3.5	18.3	0.4	△ 0.5
高知県(調査産業計)	143.6	1.0	△ 4.3	135.6	1.0	△ 3.9	8.0	0.0	△ 10.1	19.1	0.3	△ 0.2
建 設 業	166.1	3.5	△ 7.5	147.1	4.6	△ 9.2	19.0	△ 4.5	8.5	20.3	1.0	△ 1.3
製 造 業	158.5	1.1	△ 0.6	145.7	1.6	△ 2.6	12.8	△ 3.8	30.6	19.4	0.3	△ 0.6
電気・ガス・熱供給・水道業	160.6	5.2	△ 4.0	149.6	4.5	△ 4.6	11.0	15.8	3.7	19.3	0.8	△ 0.9
情 報 通 信 業	161.8	2.9	△ 3.1	151.3	2.9	△ 2.2	10.5	2.9	△ 14.6	20.3	0.6	0.5
運 輸 業 , 郵 便 業	159.7	2.1	△ 16.8	130.9	0.3	△ 12.7	28.8	11.2	△ 31.5	19.0	0.3	1.5
卸 売 業 , 小 売 業	134.8	△ 1.5	△ 0.3	130.3	△ 1.2	0.5	4.5	△ 8.2	△ 19.7	18.9	△ 0.4	△ 0.2
金 融 業 , 保 険 業	145.3	9.1	5.2	139.4	8.1	2.8	5.9	37.2	146.5	19.1	1.4	△ 0.2
不動産業,物品賃貸業	124.4	△ 6.0	△ 15.1	116.9	△ 6.2	△ 12.8	7.5	△ 3.8	△ 38.5	17.6	△ 0.3	△ 2.3
学術研究,専門・技術サービス業	158.5	9.5	△ 2.3	148.2	8.4	△ 0.3	10.3	28.8	△ 25.4	19.7	1.8	0.2
宿泊業,飲食サービス業	89.8	9.5	△ 18.9	86.5	9.5	△ 16.5	3.3	10.0	△ 53.6	14.9	1.2	△ 1.9
生活関連サービス業,娯楽業	124.5	2.5	30.8	116.3	0.9	26.3	8.2	32.3	164.4	19.5	0.9	3.3
教育、学習支援業	140.9	3.5	△ 5.3	135.5	2.6	△ 4.0	5.4	31.7	△ 29.0	18.6	0.5	△ 0.7
医 療 , 福 祉	148.6	△ 0.7	△ 3.5	143.6	△ 0.6	△ 3.6	5.0	△ 3.8	△ 2.0	19.5	0.0	△ 0.2
複 合 サ ー ビ ス 業	153.3	3.9	△ 4.1	145.4	3.9	△ 4.6	7.9	2.6	5.3	19.3	0.5	△ 0.8
サービス業(他に分類されないもの)	125.3	3.9	△ 4.8	116.5	6.2	△ 5.7	8.8	△ 19.3	10.0	19.2	0.7	0.1

注) ① 出勤日数については指数を作成していないため、実数による増減差です。

令和3年10月

② 「-」は該当データのないものを示し、「x」は標本数が稀少につき秘匿のため公表できないもの、「0」は集計単位未満のデータ量を示す。

統計表:事業所規模 30人以上

賃金指数(現金給与総額)

(H27年平均=100)

区分	調査産業計		建設業		製造業		電気・ガス・熱供給・水道業		情報通信業		運輸業・郵便業		卸売業・小売業		金融業・保険業	
	名目	実質	名目	実質	名目	実質	名目	実質	名目	実質	名目	実質	名目	実質	名目	実質
平成26年平均	95.7	97.0	100.4	101.7	96.4	97.7	x	x	101.9	103.2	88.1	89.3	102.2	103.5	72.6	73.6
27	100.0	100.0	100.0	100.0	100.0	100.0	100.0	100.0	100.0	100.0	100.0	100.0	100.0	100.0	100.0	100.0
28	98.7	98.8	x	x	101.3	101.4	x	x	99.8	99.9	99.2	99.3	103.0	103.1	87.6	87.7
29	98.6	97.8	x	x	105.9	105.1	x	x	100.2	99.4	93.9	93.2	105.0	104.2	81.1	80.5
30	91.8	90.5	x	x	108.7	107.2	x	x	89.6	88.4	97.0	95.7	106.9	105.4	74.6	73.6
令和元年	96.8	94.8	124.9	122.3	105.9	103.7	94.3	92.4	77.7	76.1	102.5	100.4	114.3	111.9	71.7	70.2
2	93.9	92.1	125.4	123.1	104.6	102.6	92.4	90.7	79.4	77.9	98.6	96.8	110.5	108.4	63.4	62.2
令和2年10月	79.5	78.0	99.3	97.4	83.6	82.0	69.9	68.6	75.0	73.6	89.2	87.5	94.3	92.5	52.3	51.3
11月	85.1	83.8	165.8	163.2	113.5	111.7	70.0	68.9	61.3	60.3	74.7	73.5	111.5	109.7	51.6	50.8
12月	165.4	163.0	186.0	183.3	171.7	169.2	202.4	199.4	142.8	140.7	162.8	160.4	186.5	183.7	111.5	109.9
令和3年1月	77.3	75.7	109.8	107.5	90.4	88.5	70.1	68.7	97.4	95.4	69.0	67.6	93.4	91.5	59.4	58.2
2月	76.0	74.6	110.8	108.7	92.9	91.2	70.2	68.9	62.5	61.3	67.0	65.8	93.4	91.7	59.8	58.7
3月	80.3	78.7	124.4	122.0	90.1	88.3	70.7	69.3	60.1	58.9	82.4	80.8	96.7	94.8	61.3	60.1
4月	78.2	77.3	111.2	110.0	93.3	92.3	73.5	72.7	93.7	92.7	72.6	71.8	93.4	92.4	57.5	56.9
5月	84.0	82.8	111.0	109.5	98.6	97.2	70.3	69.3	62.4	61.5	77.7	76.6	90.9	89.6	88.7	87.5
6月	139.0	140.3	298.5	301.2	145.3	146.6	156.7	158.1	107.8	108.8	69.3	69.9	119.7	120.8	106.1	107.1
7月	90.7	89.1	117.2	115.1	125.2	123.0	112.6	110.6	102.4	100.6	125.1	122.9	109.8	107.9	56.2	55.2
8月	76.6	75.0	110.7	108.3	96.9	94.8	70.5	69.0	62.1	60.8	70.0	68.5	93.3	91.3	56.5	55.3
9月	76.6	74.7	106.5	103.9	93.7	91.4	71.1	69.4	62.4	60.9	74.1	72.3	91.4	89.2	56.9	55.5
10月	79.3	77.3	105.1	102.4	91.8	89.5	71.6	69.8	95.8	93.4	70.5	68.7	104.7	102.0	54.9	53.5

区分	不動産業、物品賃貸業		学術研究、専門・技術サービス業		宿泊業、飲食サービス業		生活関連サービス業、娯楽業		教育、学習支援業		医療、福祉		複合サービス業		サービス業(他に分類されないもの)	
	名目	実質	名目	実質	名目	実質	名目	実質	名目	実質	名目	実質	名目	実質	名目	実質
平成26年平均	x	x	107.7	109.1	96.9	98.2	99.4	100.7	97.9	99.2	94.2	95.4	x	x	99.6	100.9
27	100.0	100.0	100.0	100.0	100.0	100.0	100.0	100.0	100.0	100.0	100.0	100.0	100.0	100.0	100.0	100.0
28	92.6	92.7	104.2	104.3	105.1	105.2	99.6	99.7	91.2	91.3	99.5	99.6	107.4	107.5	106.7	106.8
29	x	x	102.4	101.6	111.4	110.5	103.2	102.4	102.0	101.2	97.3	96.5	104.8	104.0	109.2	108.3
30	96.4	95.1	93.3	92.0	107.8	106.3	117.6	116.0	108.4	106.9	81.5	80.4	101.3	99.9	126.0	124.3
令和元年	133.7	131.0	83.5	81.8	103.9	101.8	98.6	96.6	134.0	131.2	85.4	83.6	107.8	105.6	116.4	114.0
2	110.2	108.1	92.2	90.5	96.9	95.1	70.2	68.9	110.2	108.1	86.1	84.5	111.2	109.1	96.7	94.9
令和2年10月	95.5	93.7	135.4	132.9	100.0	98.1	62.4	61.2	88.0	86.4	71.2	69.9	88.7	87.0	90.6	88.9
11月	94.8	93.3	74.5	73.3	93.7	92.2	65.7	64.7	86.8	85.4	71.4	70.3	88.1	86.7	97.2	95.7
12月	200.1	197.1	135.7	133.7	106.1	104.5	76.9	75.8	228.1	224.7	158.1	155.8	222.3	219.0	128.7	126.8
令和3年1月	79.8	78.2	77.2	75.6	84.8	83.1	86.4	84.6	82.7	81.0	68.3	66.9	93.1	91.2	91.4	89.5
2月	77.5	76.1	79.9	78.4	83.5	81.9	86.1	84.5	83.2	81.6	66.9	65.7	92.5	90.8	92.7	91.0
3月	74.7	73.2	81.5	79.9	88.3	86.6	89.2	87.5	84.6	82.9	72.5	71.1	90.2	88.4	93.8	92.0
4月	84.8	83.9	78.0	77.2	88.9	87.9	89.8	88.8	85.0	84.1	68.9	68.2	90.2	89.2	87.5	86.5
5月	81.3	80.2	100.6	99.2	87.1	85.9	88.8	87.6	82.4	81.3	79.4	78.3	97.9	96.5	88.3	87.1
6月	132.5	133.7	165.6	167.1	98.7	99.6	99.3	100.2	211.8	213.7	124.6	125.7	209.7	211.6	172.0	173.6
7月	101.7	99.9	82.6	81.1	87.5	86.0	124.7	122.5	94.1	92.4	73.8	72.5	90.7	89.1	95.2	93.5
8月	78.2	76.5	75.4	73.8	88.5	86.6	86.7	84.8	76.8	75.1	68.3	66.8	80.1	78.4	92.4	90.4
9月	79.3	77.4	76.2	74.3	80.2	78.2	86.2	84.1	81.8	79.8	68.4	66.7	87.3	85.2	93.7	91.4
10月	77.2	75.2	122.8	119.7	84.1	82.0	81.8	79.7	82.7	80.6	68.6	66.9	89.2	86.9	95.9	93.5

注) 実質賃金指数算出のための消費者物価指数は「高知市の持家の帰属家賃を除く総合」指数を使用しています。

統計表:事業所規模 30人以上

賃金指数(きまって支給する給与)

(H27年平均=100)

区分	調査産業計	建設業	製造業	電気・ガス・熱供給・水道業	情報通信業	運輸業,郵便業	卸売業,小売業	金融業,保険業
平成26年平均	95.1	101.4	92.3	x	98.1	86.1	102.4	88.5
27	100.0	100.0	100.0	100.0	100.0	100.0	100.0	100.0
28	99.0	x	99.1	x	98.9	96.7	102.5	98.3
29	98.8	x	101.3	x	98.1	92.3	104.1	91.7
30	91.7	x	104.2	x	89.2	90.0	111.7	87.8
令和元年	96.2	111.4	102.4	86.2	73.3	93.4	118.1	85.3
2	94.5	113.3	101.4	84.3	74.9	89.1	113.7	78.7
令和2年10月	94.4	112.2	99.5	84.2	76.7	95.7	112.1	76.8
11月	94.2	116.0	101.7	84.2	76.6	80.2	114.3	75.7
12月	95.9	114.8	103.1	83.8	77.5	86.2	116.1	76.2
令和3年1月	91.9	119.8	106.7	84.4	81.1	73.0	111.2	82.6
2月	91.5	125.2	107.4	84.4	78.1	71.8	111.3	87.2
3月	92.2	127.0	106.5	85.0	75.1	78.7	109.5	90.0
4月	93.5	125.7	110.9	88.4	78.3	77.9	111.0	84.4
5月	92.3	121.8	108.6	84.7	77.7	83.3	108.2	83.8
6月	91.7	120.2	109.0	85.0	75.7	74.4	110.1	84.0
7月	92.3	117.6	109.5	84.8	80.3	75.7	107.2	82.5
8月	91.6	120.6	109.8	84.8	77.6	75.1	109.3	82.9
9月	92.3	120.3	109.7	85.6	78.0	79.5	108.7	83.6
10月	91.8	118.3	109.3	86.0	77.9	75.6	104.4	80.5

区分	不動産業,物品賃貸業	学術研究,専門・技術サービス業	宿泊業,飲食サービス業	生活関連サービス業,娯楽業	教育,学習支援業	医療,福祉	複合サービス業	サービス業(他に分類されないもの)
平成26年平均	x	102.7	96.2	102.5	93.2	95.4	x	100.7
27	100.0	100.0	100.0	100.0	100.0	100.0	100.0	100.0
28	98.7	98.0	106.0	97.7	97.9	99.0	103.8	106.1
29	x	98.5	112.1	102.3	101.0	98.2	101.0	107.7
30	96.8	90.2	107.0	112.6	108.0	82.5	97.3	122.4
令和元年	127.6	81.1	103.6	95.8	129.4	86.5	108.4	112.3
2	110.5	92.7	98.5	75.0	114.1	87.3	112.1	97.8
令和2年10月	113.6	93.1	105.9	68.6	114.1	86.6	110.5	99.5
11月	112.8	93.6	99.3	72.2	112.5	86.8	110.0	101.4
12月	112.1	92.9	88.8	72.3	118.2	88.9	114.7	99.3
令和3年1月	94.6	96.9	89.9	95.0	107.2	82.9	115.7	100.4
2月	92.2	100.3	88.2	94.6	107.7	81.3	115.3	100.9
3月	88.9	99.7	93.5	98.1	109.8	81.6	112.7	102.5
4月	100.9	97.9	94.1	98.7	110.2	83.8	111.6	96.1
5月	96.8	96.5	92.2	97.6	106.8	82.3	114.1	95.7
6月	92.4	96.6	90.3	95.8	105.8	81.7	112.3	100.7
7月	93.9	95.1	92.2	94.1	106.6	83.3	110.2	101.1
8月	93.1	94.7	90.7	95.2	99.6	83.1	99.8	101.6
9月	94.4	95.0	84.9	94.8	106.1	83.1	108.9	102.9
10月	91.9	96.0	88.9	89.9	107.2	83.4	110.9	105.3

統計表:事業所規模 30人以上

労働時間指数

(H27年平均=100)

区分	調査産業計		建設業		製造業		電気・ガス・熱供給・水道業		情報通信業		運輸業・郵便業		卸売業・小売業		金融業・保険業	
	総実	所定外	総実	所定外	総実	所定外	総実	所定外	総実	所定外	総実	所定外	総実	所定外	総実	所定外
平成26年平均	100.2	90.2	104.1	116.7	97.3	89.6	x	x	103.0	117.5	93.4	88.3	101.8	93.2	96.2	87.0
27	100.0	100.0	100.0	100.0	100.0	100.0	100.0	100.0	100.0	100.0	100.0	100.0	100.0	100.0	100.0	100.0
28	99.2	93.3	x	x	97.4	87.4	x	x	100.2	107.4	97.1	89.2	99.7	105.5	100.9	92.9
29	98.4	86.0	x	x	97.7	86.2	x	x	99.6	106.6	93.1	60.4	98.9	104.0	98.5	62.5
30	99.9	85.8	x	x	99.3	93.8	x	x	101.0	150.1	96.6	80.2	98.4	89.8	98.0	46.2
令和元年	99.4	96.0	101.9	117.4	98.3	90.5	100.2	82.2	101.2	144.3	101.1	107.4	93.7	97.0	91.7	47.5
2	98.2	83.7	96.9	87.7	95.6	77.3	99.3	70.4	104.1	119.3	99.1	124.1	92.3	79.3	86.3	21.0
令和2年10月	100.6	80.2	100.3	85.0	95.1	62.4	108.0	70.7	107.3	116.0	100.6	113.5	91.4	72.7	92.1	19.8
11月	98.6	86.5	102.2	92.2	95.7	74.5	94.3	66.0	104.9	123.6	109.5	165.1	92.6	84.4	84.7	18.2
12月	97.9	82.9	87.8	85.0	94.4	83.4	98.2	61.3	101.8	118.9	97.9	118.1	91.8	80.5	88.9	16.5
令和3年1月	93.1	78.4	86.0	72.3	90.6	85.4	96.2	77.3	97.2	121.7	82.9	78.1	94.5	111.7	86.7	28.9
2月	93.0	72.1	91.2	99.0	95.6	82.2	92.1	72.0	91.9	103.8	84.3	77.8	91.4	49.4	84.8	36.4
3月	96.7	75.7	94.6	106.8	92.1	79.0	112.2	85.3	109.3	121.7	88.3	82.7	90.9	45.5	92.9	44.6
4月	99.7	78.4	98.7	79.6	98.9	86.0	105.1	70.7	110.0	121.7	84.6	75.7	94.3	45.5	102.7	49.6
5月	92.6	75.7	91.8	80.1	90.6	85.4	91.6	77.3	94.4	101.9	87.4	75.9	90.5	59.7	91.6	47.1
6月	98.0	70.3	87.8	66.0	96.7	78.3	107.7	67.3	107.3	101.9	83.4	75.9	94.5	58.4	97.0	43.0
7月	96.8	69.4	95.2	65.0	96.5	88.5	101.3	65.3	106.8	89.6	82.2	70.8	91.5	54.5	92.9	40.5
8月	92.7	71.2	89.7	91.7	89.6	89.8	100.8	82.7	97.6	83.0	88.5	84.3	93.0	59.7	86.1	39.7
9月	95.4	72.1	89.7	96.6	93.4	84.7	98.5	63.3	101.1	96.2	82.0	70.0	92.5	63.6	88.9	35.5
10月	96.3	72.1	92.8	92.2	94.5	81.5	103.7	73.3	104.0	99.1	83.7	77.8	91.1	58.4	96.9	48.8

区分	不動産業・物品賃貸業		学術研究・専門・技術サービス業		宿泊業・飲食サービス業		生活関連サービス業・娯楽業		教育・学習支援業		医療・福祉		複合サービス業		サービス業(他に分類されないもの)	
	総実	所定外	総実	所定外	総実	所定外	総実	所定外	総実	所定外	総実	所定外	総実	所定外	総実	所定外
平成26年平均	x	x	100.5	136.7	107.8	92.7	100.2	94.3	94.9	73.1	101.7	94.7	x	x	107.1	106.2
27	100.0	100.0	100.0	100.0	100.0	100.0	100.0	100.0	100.0	100.0	100.0	100.0	100.0	100.0	100.0	100.0
28	97.5	94.4	99.8	93.6	106.2	134.1	95.8	85.6	102.1	102.7	98.5	89.2	99.2	117.0	102.0	98.8
29	x	x	100.9	94.5	113.7	170.1	96.4	73.4	97.0	84.0	98.5	92.4	102.9	98.5	98.9	97.7
30	89.7	155.6	100.6	121.1	108.7	132.2	94.7	70.6	100.8	103.6	100.0	55.9	99.9	57.5	113.3	130.1
令和元年	93.9	309.4	104.0	161.1	103.1	102.6	89.4	56.3	112.7	271.8	99.5	68.3	100.1	125.4	111.1	136.2
2	89.6	217.9	99.5	113.1	87.1	61.3	70.2	43.2	109.5	159.2	102.5	60.1	102.4	119.7	107.4	146.1
令和2年10月	94.3	217.9	106.4	114.0	97.0	87.7	70.4	36.5	119.3	205.4	104.5	60.7	106.6	93.8	111.1	129.0
11月	89.9	228.6	103.1	119.0	95.4	56.8	73.5	49.4	108.5	197.3	101.6	60.7	98.6	123.8	108.2	156.5
12月	91.0	219.6	98.0	128.1	84.2	44.4	72.0	50.6	108.1	151.4	103.7	57.1	113.3	181.3	105.9	125.8
令和3年1月	80.3	175.0	94.7	95.9	78.1	38.3	90.6	75.3	100.1	151.4	97.6	58.3	102.7	178.8	95.8	127.4
2月	79.7	144.6	96.1	109.9	73.3	35.8	85.2	71.8	102.5	132.4	97.1	56.0	91.1	116.3	99.0	172.6
3月	77.7	128.6	110.2	123.1	80.6	43.2	92.0	85.9	114.6	159.5	100.5	58.3	108.7	123.8	105.9	179.0
4月	89.2	171.4	105.0	73.6	84.4	44.4	94.6	103.5	123.8	243.2	103.7	78.6	107.9	107.5	95.7	106.5
5月	79.5	196.4	87.9	57.0	80.9	43.2	94.5	90.6	101.1	216.2	96.6	67.9	96.1	111.3	91.1	114.5
6月	83.3	123.2	105.0	62.0	77.3	40.7	91.0	83.5	122.1	210.8	102.6	61.9	102.7	67.5	100.8	108.1
7月	80.4	158.9	99.4	60.3	80.7	46.9	90.5	88.2	105.9	143.2	103.2	60.7	101.3	93.8	99.5	127.4
8月	78.6	123.2	95.4	58.7	81.6	44.4	92.2	90.6	71.0	48.6	100.4	61.9	97.5	62.5	98.8	122.6
9月	85.3	139.3	94.8	66.1	71.9	37.0	89.9	72.9	109.2	110.8	101.5	61.9	98.4	96.3	101.9	175.8
10月	80.1	133.9	103.9	85.1	78.7	40.7	92.1	96.5	113.0	145.9	100.8	59.5	102.2	98.8	105.8	141.9

統計表:事業所規模 30人以上

常用雇用指数

(H27年平均 = 100)

区分	調査産業計	建設業	製造業	電気・ガス・熱供給・水道業	情報通信業	運輸業、郵便業	卸売業、小売業	金融業、保険業
平成26年平均	100.4	98.0	119.1	x	99.6	99.2	101.5	101.2
27	100.0	100.0	100.0	100.0	100.0	100.0	100.0	100.0
28	101.3	x	99.4	x	101.1	103.4	103.3	95.3
29	101.5	x	92.7	x	102.1	103.9	106.5	95.4
30	103.5	x	117.7	x	103.4	107.6	108.7	94.9
令和元年	104.7	112.8	120.5	134.8	103.3	109.7	108.6	95.3
2	103.1	114.6	115.7	132.9	102.7	103.5	108.5	97.8
令和2年10月	103.4	114.8	114.5	132.6	102.9	108.4	109.3	101.3
11月	101.8	114.8	113.8	132.6	101.7	76.8	108.4	101.3
12月	103.0	113.3	113.8	132.9	101.7	108.2	107.9	102.5
令和3年1月	101.7	111.9	100.3	58.4	101.5	108.7	108.3	102.4
2月	101.4	112.7	99.8	57.7	101.0	109.8	107.1	102.6
3月	100.8	114.4	99.6	58.6	101.8	109.8	105.7	102.1
4月	101.7	115.9	100.4	58.2	104.1	109.8	104.4	102.4
5月	102.0	117.7	100.6	58.2	104.3	109.0	105.1	102.3
6月	103.5	116.1	100.3	58.2	102.3	108.1	105.1	104.2
7月	103.4	115.8	100.4	57.9	107.2	106.9	104.3	102.6
8月	103.1	115.7	100.2	58.6	106.3	106.0	105.8	102.5
9月	102.7	113.0	99.8	58.6	106.7	105.1	106.2	102.2
10月	103.1	110.8	99.5	58.2	106.3	104.7	106.9	102.9

区分	不動産業、物品賃貸業	学術研究、専門・技術サービス業	宿泊業、飲食サービス業	生活関連サービス業、娯楽業	教育、学習支援業	医療、福祉	複合サービス業	サービス業(他に分類されないもの)
平成26年平均	x	101.7	101.0	97.6	102.1	97.7	x	103.5
27	100.0	100.0	100.0	100.0	100.0	100.0	100.0	100.0
28	107.3	100.3	105.1	104.8	100.8	101.2	83.8	100.1
29	x	100.0	108.1	104.0	96.5	102.1	93.5	100.1
30	60.9	92.2	106.4	103.8	94.2	102.7	91.7	104.5
令和元年	72.9	95.9	103.8	104.3	94.0	103.2	80.0	107.5
2	58.7	94.4	97.3	80.5	96.0	104.0	80.6	102.1
令和2年10月	57.9	94.2	95.1	79.6	96.9	104.7	80.8	98.7
11月	58.3	95.0	96.6	78.2	97.1	105.1	80.4	100.7
12月	57.5	95.0	95.6	78.5	95.9	104.7	80.3	100.0
令和3年1月	58.1	96.0	94.6	98.9	95.0	104.3	80.4	101.1
2月	59.0	96.3	92.5	98.0	94.6	104.4	80.4	101.7
3月	59.3	96.2	89.9	99.0	89.4	104.3	79.4	104.2
4月	57.9	98.1	93.2	99.0	95.0	105.4	81.3	101.4
5月	59.0	98.1	93.0	101.1	97.1	105.5	81.3	99.1
6月	59.3	98.0	93.0	106.8	99.1	109.4	80.4	98.1
7月	58.7	97.6	95.4	104.4	100.1	109.4	79.6	97.6
8月	58.4	97.6	96.9	105.5	97.4	108.9	76.4	97.4
9月	58.1	96.9	96.3	103.4	95.1	108.8	76.2	97.2
10月	58.1	96.4	99.1	102.2	96.9	109.2	75.8	97.7

(参考1)

共通事業所による現金給与総額等の対前年同月比の推移
(調査産業計:常用労働者5人以上)

「前年同月分」及び「当月分」ともに集計対象となった調査対象事業所(共通事業所)について計算した現金給与総額等の対前年同月比を下記のとおりに参考提供します。

- (注1) 第一種事業所(常用労働者数30人以上の事業所)について、平成30年から部分入替え方式を導入※^{1,2}したことに伴い、常に一部の調査事業所が前年も調査対象となっていることから共通事業所に限定した集計が可能となりました。
(注2) 共通事業所集計は、同一事業所の平均賃金などの変化をみるためのものであり、労働者数の変化の影響を除くため、前年同月も当月の労働者数をもとに月々の平均賃金などを計算しています。
(注3) 共通事業所のみを用いて集計を行っているため、全事業所による集計に比べてサンプルサイズが小さくなることに留意が必要です。

- ※1 第一種事業所の入替え方法の変更について(各年1月実施)
平成29年まで 調査対象事業所全体の入替え(2~3年に一度)
平成30年及び平成31年 調査対象事業所全体の1/2の入替え
令和2年以降 調査対象事業所全体の1/3の入替え

- ※2 第二種事業所(常用労働者数5~29人の事業所)については、毎年1月と7月に調査対象事業所全体の1/3の入替えを行っています。

(給与及び労働時間の構成)

現金給与総額=きまって支給する給与(所定内給与+超過労働給与)+特別に支払われた給与

実労働時間=所内労働時間+所定外労働時間

(注4) 最新月の数値のみ速報値となっております。

1. 賃金(常用労働者5人以上、調査産業計)

単位:%

	現金給与総額			きまって支給する給与			所定内給与			所定外給与	特別給与	
	就業形態計			就業形態計			就業形態計					
	一般	パート		一般	パート		一般	パート				
令和元年	10月	1.5	1.0	1.4	1.5	1.0	1.4	1.8	1.2	2.1	△ 3.3	32.5
	11月	△ 0.3	△ 0.3	△ 2.7	0.9	0.9	△ 1.5	0.8	0.8	△ 1.4	3.2	△ 19.2
	12月	4.8	5.1	1.0	1.0	0.9	1.3	1.7	1.8	1.2	△ 11.2	8.3
令和2年	1月	△ 4.7	△ 4.6	0.7	△ 2.0	△ 1.8	1.6	△ 1.3	△ 1.0	1.5	△ 10.6	△ 64.0
	2月	△ 3.0	△ 2.5	△ 1.4	△ 2.4	△ 1.8	△ 1.2	△ 2.2	△ 1.6	△ 1.8	△ 4.6	△ 29.8
	3月	△ 0.8	△ 1.0	2.2	△ 0.6	△ 0.8	3.3	△ 0.5	△ 0.8	3.1	△ 1.0	△ 8.4
	4月	△ 1.3	△ 0.7	△ 1.7	△ 1.9	△ 1.4	△ 1.5	0.1	0.8	△ 1.2	△ 28.3	12.1
	5月	△ 2.0	△ 1.3	△ 5.0	△ 2.4	△ 1.6	△ 6.0	△ 1.6	△ 0.8	△ 5.0	△ 14.3	5.4
	6月	△ 2.4	△ 2.2	3.7	△ 2.7	△ 2.6	1.6	△ 1.6	△ 1.5	2.3	△ 17.6	△ 2.1
	7月	△ 5.0	△ 4.6	5.0	△ 0.3	0.4	4.6	0.1	0.8	5.3	△ 5.7	△ 27.8
	8月	△ 0.4	1.0	0.3	△ 0.9	0.3	0.8	△ 0.3	0.9	1.3	△ 9.1	37.6
	9月	0.7	1.2	2.9	△ 1.5	△ 1.2	2.4	△ 0.6	△ 0.3	3.2	△ 12.7	912.6
	10月	0.0	△ 0.1	6.7	0.3	0.2	6.4	1.3	1.3	6.7	△ 11.8	△ 16.7
	11月	△ 0.6	△ 0.4	3.0	0.0	0.3	3.1	1.4	1.7	3.9	△ 16.5	△ 8.2
	12月	1.5	1.5	7.7	△ 0.4	△ 0.3	1.1	0.9	0.9	2.2	△ 15.6	3.3
令和3年	1月	△ 8.2	△ 9.3	3.6	△ 2.3	△ 2.7	3.7	△ 1.7	△ 2.2	4.0	△ 10.7	△ 88.0
	2月	△ 1.2	△ 1.5	0.0	△ 0.7	△ 1.1	1.6	0.6	0.3	1.9	△ 18.1	△ 47.7
	3月	2.9	2.7	7.0	0.1	△ 0.4	5.7	1.1	0.6	6.4	△ 12.8	128.3
	4月	△ 0.7	△ 0.7	2.8	0.8	1.0	2.9	△ 0.2	△ 0.3	4.0	19.6	△ 51.1
	5月	8.2	8.7	7.5	1.5	1.6	3.8	1.1	1.0	4.3	8.3	333.8
	6月	3.2	3.5	3.2	1.6	1.7	2.3	1.4	1.3	3.7	5.6	5.0
	7月	△ 2.2	△ 1.6	5.4	△ 0.6	0.6	2.1	△ 0.9	0.2	1.6	5.3	△ 10.7
	8月	△ 0.4	0.9	3.5	△ 0.4	0.8	4.4	△ 0.5	0.6	5.0	0.3	△ 0.9
	9月	△ 1.4	1.4	△ 2.5	△ 1.3	1.5	△ 2.4	△ 1.9	0.8	△ 2.5	8.9	△ 35.3
	10月	0.8	2.4	2.9	△ 1.2	0.1	2.8	△ 1.0	0.3	2.9	△ 4.7	103.6

2. 労働時間(常用労働者5人以上、調査産業計)

単位:%

	総実労働時間			所定内労働時間			所定外労働時間			
	就業形態計			就業形態計			就業形態計			
	一般	パート		一般	パート		一般	パート		
令和元年	10月	△ 0.3	△ 0.2	△ 2.4	△ 0.6	△ 0.7	△ 1.5	4.5	8.4	△ 34.8
	11月	△ 2.4	△ 2.2	△ 4.5	△ 2.4	△ 2.3	△ 4.1	△ 2.6	0.0	△ 22.7
	12月	△ 0.1	0.2	△ 1.6	0.6	1.3	△ 1.4	△ 12.8	△ 13.9	△ 10.0
令和2年	1月	△ 0.6	△ 0.5	1.5	△ 0.8	△ 0.8	1.6	2.0	3.1	0.0
	2月	△ 1.8	△ 0.8	△ 4.5	△ 2.3	△ 1.4	△ 4.7	5.3	5.8	0.0
	3月	0.2	0.4	△ 0.1	0.5	0.7	△ 0.3	△ 3.4	△ 4.3	3.8
	4月	△ 3.8	△ 2.6	△ 7.0	△ 2.2	△ 0.8	△ 6.7	△ 24.8	△ 24.2	△ 16.7
	5月	△ 7.3	△ 5.8	△ 13.4	△ 5.4	△ 3.6	△ 12.6	△ 30.8	△ 30.3	△ 32.4
	6月	△ 2.0	△ 1.2	△ 3.0	△ 0.8	0.0	△ 2.3	△ 17.5	△ 16.0	△ 21.9
	7月	△ 1.9	△ 2.4	5.7	△ 0.4	△ 0.8	7.2	△ 20.2	△ 19.6	△ 21.7
	8月	△ 2.7	△ 3.1	4.5	△ 1.5	△ 1.9	5.6	△ 17.4	△ 17.1	△ 15.9
	9月	△ 3.3	△ 3.8	2.2	△ 1.4	△ 1.8	3.5	△ 24.0	△ 23.7	△ 22.7
	10月	0.9	△ 0.1	9.0	3.0	2.3	10.5	△ 23.7	△ 22.6	△ 26.5
	11月	△ 3.9	△ 4.3	0.7	△ 2.2	△ 2.6	1.4	△ 22.4	△ 21.9	△ 18.2
	12月	△ 2.4	△ 2.7	0.3	△ 0.8	△ 1.2	1.9	△ 20.3	△ 18.6	△ 37.1
令和3年	1月	△ 1.9	△ 2.5	0.8	△ 1.1	△ 1.8	1.9	△ 14.0	△ 12.3	△ 27.0
	2月	△ 4.0	△ 4.9	△ 0.2	△ 3.0	△ 3.9	0.4	△ 19.3	△ 18.6	△ 16.7
	3月	△ 0.9	△ 1.0	△ 0.1	△ 0.2	△ 0.3	0.1	△ 11.9	△ 12.0	△ 7.1
	4月	0.2	0.0	2.4	0.0	△ 0.3	2.5	4.1	5.3	0.0
	5月	1.6	1.6	2.6	1.0	0.8	2.6	11.6	13.6	3.7
	6月	△ 0.4	△ 0.4	0.4	△ 0.4	△ 0.6	0.9	0.0	3.3	△ 14.8
	7月	△ 1.0	△ 0.8	3.0	△ 0.9	△ 0.6	2.7	△ 3.7	△ 2.7	20.0
	8月	△ 1.1	△ 0.8	2.4	△ 0.8	△ 0.4	2.4	△ 6.3	△ 5.7	0.0
	9月	△ 3.7	△ 1.6	△ 4.8	△ 3.6	△ 1.6	△ 5.0	△ 4.8	△ 1.8	△ 7.7
	10月	△ 2.7	△ 1.4	△ 2.5	△ 2.9	△ 1.7	△ 2.5	1.3	2.9	0.0

(参考2)

共通事業所による現金給与総額等の対前年同月比の推移
(調査産業計:常用労働者30人以上)

1. 賃金(常用労働者30人以上、調査産業計)

単位:%

		現金給与総額			きまつて支給する給与			所定内給与			所定外 給与	特別 給与
		就業形態計			就業形態計			就業形態計				
			一般	パート		一般	パート		一般	パート	就業形態計	
令和元年	10月	2.0	1.7	2.2	2.0	1.7	2.3	2.5	2.3	2.3	△ 4.9	27.7
	11月	△ 0.6	△ 0.9	0.7	1.2	1.1	0.5	1.2	1.1	0.0	1.6	△ 21.0
	12月	5.9	6.1	2.1	1.1	0.9	3.1	2.4	2.3	3.1	△ 14.0	9.8
令和2年	1月	0.1	△ 0.7	5.1	1.6	0.9	5.4	2.6	2.0	6.1	△ 8.1	△ 85.9
	2月	1.7	1.5	1.9	0.9	0.7	1.9	1.4	1.2	1.3	△ 3.5	150.1
	3月	0.9	0.9	△ 1.6	0.7	0.6	△ 1.5	0.6	0.6	△ 1.7	1.7	5.9
	4月	△ 0.3	△ 0.4	△ 0.8	△ 0.4	△ 0.5	△ 0.9	2.1	2.3	△ 0.6	△ 26.5	1.3
	5月	△ 1.1	△ 1.2	△ 1.4	△ 1.1	△ 1.1	△ 1.9	△ 0.7	△ 0.8	△ 0.6	△ 5.7	△ 0.7
	6月	△ 0.5	△ 0.7	2.9	△ 2.5	△ 2.8	0.7	△ 1.5	△ 1.7	1.7	△ 13.9	1.7
	7月	△ 7.2	△ 7.8	1.6	△ 1.0	△ 1.2	2.4	△ 0.9	△ 1.1	3.4	△ 3.2	△ 37.5
	8月	△ 1.3	△ 0.9	0.0	△ 1.4	△ 1.2	1.7	△ 1.0	△ 0.9	2.8	△ 5.7	12.3
	9月	△ 1.7	△ 1.8	1.6	△ 1.8	△ 1.9	1.5	△ 0.7	△ 0.9	2.2	△ 12.6	41.0
	10月	△ 1.4	△ 1.6	1.0	△ 1.0	△ 1.1	0.9	△ 0.1	△ 0.2	1.6	△ 10.6	△ 16.8
	11月	△ 1.4	△ 1.4	0.2	△ 0.6	△ 0.6	0.3	0.8	0.8	1.2	△ 14.2	△ 7.5
	12月	△ 3.3	△ 3.5	3.4	△ 0.2	△ 0.2	0.5	1.0	1.0	1.6	△ 12.9	△ 5.9
令和3年	1月	△ 12.5	△ 13.9	3.9	△ 3.3	△ 3.8	4.0	△ 2.9	△ 3.5	4.8	△ 8.0	△ 88.7
	2月	0.0	△ 0.5	3.3	△ 0.4	△ 0.9	3.2	0.4	0.0	3.4	△ 10.5	431.7
	3月	4.1	3.5	11.4	0.6	△ 0.4	11.6	1.0	0.0	11.6	△ 4.0	145.0
	4月	△ 3.5	△ 4.1	5.6	0.0	△ 0.3	6.4	△ 2.6	△ 3.3	6.7	46.4	△ 77.3
	5月	11.9	13.2	5.2	0.8	1.3	1.0	0.1	0.6	0.4	9.9	446.1
	6月	3.3	4.0	4.6	0.5	0.8	2.8	0.8	1.0	3.0	△ 3.6	7.0
	7月	△ 1.2	△ 1.3	2.8	0.7	0.9	2.2	0.3	0.4	2.0	6.8	△ 12.2
	8月	△ 0.5	△ 0.7	5.0	△ 0.5	△ 0.7	4.9	△ 0.2	△ 0.4	5.3	△ 5.6	2.5
	9月	0.7	1.0	2.9	0.9	1.3	2.9	0.0	0.2	2.8	13.6	△ 33.8
	10月	2.1	2.5	4.1	△ 1.0	△ 1.0	4.2	△ 0.4	△ 0.4	4.1	△ 8.9	103.3

2. 労働時間(常用労働者30人以上、調査産業計)

単位:%

		総実労働時間			所定内労働時間			所定外労働時間		
		就業形態計			就業形態計			就業形態計		
			一般	パート		一般	パート		一般	パート
令和元年	10月	△ 0.5	△ 0.4	△ 2.0	△ 0.9	△ 0.9	△ 1.8	4.3	5.6	△ 10.0
	11月	△ 2.9	△ 3.2	△ 1.6	△ 3.1	△ 3.5	△ 1.4	0.0	0.0	△ 6.9
	12月	△ 1.0	△ 1.1	△ 0.3	0.1	0.2	△ 0.4	△ 13.9	△ 15.3	3.4
令和2年	1月	1.6	1.2	2.4	1.2	0.8	2.5	6.4	6.3	0.0
	2月	△ 0.6	△ 0.6	△ 1.1	△ 1.2	△ 1.4	△ 1.4	7.2	8.4	5.1
	3月	△ 0.6	△ 0.4	△ 2.6	△ 1.1	△ 1.1	△ 2.5	5.6	7.1	△ 5.0
	4月	△ 3.9	△ 3.6	△ 5.9	△ 3.2	△ 2.9	△ 5.5	△ 13.2	△ 12.7	△ 14.0
	5月	△ 8.3	△ 8.3	△ 8.8	△ 6.8	△ 6.8	△ 7.5	△ 24.4	△ 24.1	△ 32.7
	6月	△ 2.0	△ 1.8	△ 2.7	△ 0.8	△ 0.6	△ 1.4	△ 16.1	△ 14.4	△ 27.1
	7月	△ 2.6	△ 3.0	1.0	△ 1.8	△ 2.3	2.4	△ 12.7	△ 10.9	△ 26.7
	8月	△ 3.4	△ 3.7	0.4	△ 2.1	△ 2.5	2.0	△ 17.8	△ 17.0	△ 28.0
	9月	△ 2.6	△ 2.6	△ 2.3	△ 1.2	△ 1.2	△ 1.1	△ 18.4	△ 17.7	△ 27.9
	10月	△ 0.2	△ 0.2	0.0	1.2	1.2	1.5	△ 15.8	△ 15.5	△ 29.5
	11月	△ 3.4	△ 3.8	△ 1.4	△ 2.5	△ 2.8	△ 0.7	△ 13.5	△ 13.9	△ 16.7
	12月	△ 1.9	△ 1.9	△ 2.2	△ 1.2	△ 1.3	△ 0.8	△ 10.3	△ 8.8	△ 29.5
令和3年	1月	△ 2.2	△ 1.6	△ 4.4	△ 1.6	△ 1.0	△ 3.8	△ 10.4	△ 7.9	△ 20.5
	2月	△ 5.0	△ 5.1	△ 4.5	△ 4.3	△ 4.3	△ 4.5	△ 14.3	△ 14.4	△ 4.2
	3月	0.8	1.0	0.9	1.2	1.5	0.7	△ 4.1	△ 4.9	9.1
	4月	0.6	1.0	0.5	△ 0.4	△ 0.3	0.5	16.5	18.9	0.0
	5月	2.8	3.8	△ 0.6	1.9	2.7	△ 0.9	18.8	21.1	10.7
	6月	△ 1.4	△ 1.1	△ 0.8	△ 1.3	△ 1.0	△ 0.8	△ 3.4	△ 2.7	△ 4.3
	7月	△ 1.1	△ 0.7	△ 1.6	△ 1.1	△ 0.8	△ 1.7	0.0	0.0	3.6
	8月	△ 0.5	△ 0.1	△ 1.1	△ 0.6	△ 0.2	△ 1.2	1.1	1.9	3.6
	9月	△ 1.8	△ 1.3	△ 2.8	△ 2.1	△ 1.6	△ 2.9	2.3	3.8	0.0
	10月	△ 1.9	△ 1.5	△ 2.3	△ 2.1	△ 1.7	△ 2.5	1.1	1.9	3.7

毎月勤労統計調査地方調査〈令和3年9月分(確報)〉－抜粋－

令和3年9月分(確報)の主な産業の現金給与総額、総実労働時間、常用労働者数等の実数と対前年同月比は下表のとおりです。

※ 紙面の関係から確報の一部を抜粋して掲載しています。詳しくは、統計分析課まで問い合わせいただくか、統計分析課ホームページをご覧ください。

《 事業所規模 5人以上 》

単位:円、時間、人、%

		現金給与総額			総実労働時間		常用労働者数	
			きまって支給する給与			うち所定外労働時間		パートタイム労働者比率
				うち所定内給与				
実数	調査産業計	222,849	222,335	210,240	136.1	7.1	225,995	29.6
	建設業	334,127	334,062	317,455	169.7	13.0	15,012	3.9
	製造業	243,981	241,335	222,126	153.6	11.0	20,496	15.1
	運輸業, 郵便業	227,146	227,146	184,424	160.2	16.4	11,000	17.6
	卸売業, 小売業	176,969	176,782	170,728	125.4	3.9	44,018	46.9
	金融業, 保険業	273,399	273,399	267,293	146.6	10.7	5,039	5.3
	宿泊業, 飲食サービス業	103,724	103,683	96,064	86.2	5.3	26,222	64.1
	医療, 福祉	253,362	252,928	239,536	146.0	4.3	59,000	18.7
対前年同月比	調査産業計	△ 4.1	△ 2.3	△ 1.8	△ 4.2	△ 14.5	△ 1.1	
	建設業	14.8	16.3	18.7	2.0	25.0	△ 2.6	
	製造業	5.2	7.0	6.5	△ 5.3	3.7	△ 6.4	
	運輸業, 郵便業	2.4	3.3	5.1	△ 10.8	△ 51.7	5.3	
	卸売業, 小売業	△ 10.1	△ 10.3	△ 10.0	△ 6.0	△ 39.0	△ 0.6	
	金融業, 保険業	0.8	1.1	1.6	5.9	122.8	△ 2.8	
	宿泊業, 飲食サービス業	△ 1.8	△ 1.9	△ 1.7	△ 10.9	△ 3.6	1.4	
	医療, 福祉	△ 3.6	△ 3.7	△ 3.4	△ 1.8	△ 12.3	2.3	

《 事業所規模 30人以上 》

単位:円、時間、人、%

		現金給与総額			総実労働時間		常用労働者数	
			きまって支給する給与			うち所定外労働時間		パートタイム労働者比率
				うち所定内給与				
実数	調査産業計	249,358	248,786	232,275	142.2	8.0	116,590	26.0
	建設業	379,178	378,947	349,806	160.5	19.9	4,208	0.8
	製造業	262,731	258,280	234,555	156.7	13.3	11,942	14.8
	運輸業, 郵便業	221,983	221,983	151,706	156.4	25.9	6,260	30.9
	卸売業, 小売業	188,740	188,391	181,456	136.8	4.9	18,127	50.5
	金融業, 保険業	293,250	293,250	290,078	133.2	4.3	2,241	4.4
	宿泊業, 飲食サービス業	106,255	106,060	102,142	82.0	3.0	5,530	68.6
	医療, 福祉	277,500	277,500	261,394	149.6	5.2	43,205	14.3
対前年同月比	調査産業計	△ 1.9	△ 1.7	△ 2.0	△ 3.7	△ 9.1	△ 0.8	
	建設業	6.7	7.7	10.7	△ 3.0	16.4	△ 0.1	
	製造業	6.1	8.6	6.9	△ 2.4	26.6	△ 13.4	
	運輸業, 郵便業	△ 5.5	△ 5.5	△ 13.4	△ 16.9	△ 38.1	△ 3.6	
	卸売業, 小売業	△ 6.2	△ 6.3	△ 6.8	△ 1.9	△ 7.6	△ 2.9	
	金融業, 保険業	9.0	9.1	8.8	5.5	115.2	2.9	
	宿泊業, 飲食サービス業	△ 13.3	△ 13.4	△ 12.9	△ 18.6	△ 26.9	3.0	
	医療, 福祉	△ 3.4	△ 3.5	△ 3.5	△ 2.6	6.2	3.9	

※ パートタイム労働者比率の対前年同月比については算出していないため、空白となっています。

高知県の主要統計

人口動態

資料: 厚生労働省ホームページ
03-5253-1111

(単位: 人・組)

	出生数	死亡数	死産数	婚姻件数	離婚件数
平成 28 年	4 779	10 305	106	2 916	1 228
29	4 837	10 150	101	2 869	1 271
30	4 559	10 251	105	2 659	1 227
令和 元	4 270	10 317	83	2 630	1 240
2	4 082	9 995	76	2 440	1 148
令和 3 . 5	344	828	4	218	84
6	298	737	5	185	90
7	335	838	12	196	70
8	r)387	r)838	r)7	r)209	r)65
9	p)396	p)851	p)6	p)127	p)85
10	p)329	p)889	p)11	p)125	p)78

職業紹介状況

資料: 高知労働局職業安定部
885-6051

	1) 一般 (学卒を除く) 労働者					2) 日雇労働者	
	新規求職 申込件数	月間有効 求職者数	新規求人数	月間有効 求人	就職件数	()	四半期末日の 有効求職者数
平成 28 年度	40 005	161 609	69 137	182 838	14 908	(1,024)	...
29	38 394	155 094	68 848	186 462	14 176	(932)	...
30	36 699	149 824	70 702	190 964	13 766	(1,009)	...
令和 元	36 017	149 901	69 604	190 223	12 955	(848)	...
2	32 383	152 291	57 024	151 013	11 056	(630)	...
令和 3 . 6	2 523	13 099	5 519	13 874	929	(61)	...
7	2 947	13 058	5 018	13 537	770	(62)	} 146
8	2 562	13 245	4 896	13 862	791	(53)	
9	2 561	13 196	5 024	13 808	838	(47)	
10	2 570	12 939	5 521	14 344	844	(52)	
11	2 374	12 469	5 105	14 406	783	(46)	...

(注) ()は県外就職件数で内数として表示した。

1) について、パートタイムを含む。

2) について、平成22年度から四半期集計に変更。なお、就労実人員については、令和3年から集計の見直しにより計上なし。

P2の各月別有効求人倍率は季節調整値であり、原数値での計算とは一致しない。

雇用保険(失業給付)状況

資料: 高知労働局職業安定部
885-6051

(単位: 件・人・千円)

	一般 (特例・高齢を除く) 雇用保険					日雇雇用保険	
	事業主都合離職数	初回受給者数	受給者実人員	支給終了者数	給付総額	受給者実人員	給付総額
平成 28 年度	2 420	8 225	2 956	6 132	4 095 857	144	88 643
29	2 457	7 900	2 828	5 727	3 907 920	135	82 503
30	2 280	7 614	2 801	5 551	3 960 658	134	79 816
令和 元	2 655	7 670	2 854	5 632	4 103 948	131	81 369
2	2 647	7 577	2 901	5 730	4 901 845	132	80 358
令和 3 . 6	153	692	3 088	416	402 235	123	6 364
7	192	715	3 176	435	396 998	122	6 323
8	164	626	3 245	590	422 592	123	6 395
9	264	566	3 051	614	399 351	123	6 542
10	119	514	2 784	496	342 706	123	5 879
11	108	573	2 716	523	356 375	123	6 824

(注) 受給者実人員の年度の数値は、月平均を掲載。

新 設 住 宅 : 利 用 関 係 別 戸 数

資料:国土交通省総合政策局
03-5253-8111

(単位:戸)

	全 国	四 国	高 知 県				
			計	持 家	貸 家	給 与 住 宅	分 譲 住 宅
平成 28 年度	974 137	22 109	3 116	1 590	1 057	24	445
29	946 396	22 509	3 255	1 526	1 198	69	462
30	952 936	21 349	3 374	1 542	1 155	40	637
令和 元	883 687	20 290	3 234	1 598	998	10	628
2	812 164	19 299	3 412	1 469	956	35	952
令和 3 . 6	76 312	1 762	237	119	69	1	48
7	77 182	1 825	242	145	68	1	28
8	74 303	1 813	196	126	44	-	26
9	73 178	1 958	213	110	69	1	33
10	78 004	1 760	276	150	94	-	32
11	73 414	1 944	291	133	93	-	65

用語の定義: 持家……建築主が自分で居住する目的で建築するもの 貸家……建築主が賃貸する目的で建築するもの
給与住宅……会社、官公署、学校等がその社員、職員、教員等を居住させる目的で建築するもの
分譲住宅……建て売り又は分譲の目的で建築するもの

大 型 小 売 店 販 売 状 況

資料:四国経済産業局ホームページ
087-811-8509

(単位:百万円)

	店 舗 数	総 合	衣 料 品	身 の 回 り 品	飲 食 料 品	家 庭 用 品	そ の 他 の 商 品	食 堂 ・ 喫 茶
平成 28 年	24	71 527	10 527	2 788	46 546	1 926	8 636	94
29	24	70 599	10 019	2 523	46 394	1 930	8 745	95
30	25	70 779	9 249	2 368	47 447	2 031	8 741	88
令和 元	26	69 738	8 726	2 299	47 160	2 029	8 642	88
2	31	72 528	6 559	1 912	52 152	2 952	8 153	61
令和 2 . 11	31	6 090	649	198	4 241	259	656	6
令和 3 . 6	31	5 900	542	125	4 341	97	737	3
7	31	6 217	497	150	4 559	104	841	4
8	31	6 130	341	106	4 756	93	783	3
9	31	5 746	364	125	4 424	83	700	3
10	31	6 005	603	154	4 326	100	748	4
11	31	6 036	656	159	4 292	106	742	4

(注) 毎年3月頃、年間補正により前年の確報値は修正される場合がある。

主 要 観 光 施 設 入 込 客 数 及 び 宿 泊 者 数

資料:県観光政策課(観光施設入込客数)、観光庁(延べ宿泊者数)
823-9606 03-5253-8111

(単位:人、人泊)

	高 知 県				全 国		
	主要観光施設 入 込 客 数	1) 延べ宿泊者数	2) 観 光	3) ビジネス	1) 延べ宿泊者数	2) 観 光	3) ビジネス
平成 27 年	2 695 467	2 819 870	1 302 270	1 517 140	504 078 370	251 308 060	251 163 620
28	2 637 151	2 821 620	1 301 850	1 519 470	492 485 160	247 403 020	244 808 100
29	3 046 324	2 714 490	1 180 110	1 534 370	509 596 860	260 976 900	248 173 810
30	3 176 111	3 014 560	1 386 080	1 628 470	538 001 500	280 784 880	256 784 160
令和 元	3 264 069	2 903 110	1 285 190	1 617 930	595 921 480	312 420 400	281 357 240
令和 3 . 5	p)215 602	p)138 720	p)56 430	p)82 280	p)20 474 110	p)8 783 160	p)11 663 200
6	p)101 036	p)91 320	p)29 060	p)62 250	p)19 596 640	p)7 348 880	p)12 220 310
7	p)194 336	p)175 050	p)71 790	p)103 260	p)29 907 380	p)13 717 700	p)16 139 410
8	p)221 774	p)205 930	p)102 550	p)103 040	p)30 975 520	p)16 154 980	p)14 775 440
9	p)116 156	p)140 740	p)47 790	p)92 950	p)22 427 250	p)9 834 050	p)12 563 530
10	p)228 420	p)192 070	p)74 920	p)116 820	p)31 567 150	p)14 610 970	p)16 915 860

1)宿泊目的割合不詳を含む。 2)観光目的の宿泊者が50%以上を「観光」としている。 3)観光目的の宿泊者が50%未満を「ビジネス」としている。

電 力 需 要 実 績

資料：経済産業省 資源エネルギー庁 電力・ガス事業部 電力市場整備室
03-3501-1748

(単位：千kWh)

	総 計	特 別 高 圧	高 圧	低 圧
平成 28 年度	4 288 586	466 041	1 745 378	2 077 167
29	4 352 507	476 561	1 734 753	2 141 192
30	4 144 156	425 525	1 700 945	2 017 686
令和 元	4 041 826	384 227	1 676 577	1 981 022
2	4 005 002	360 288	1 635 854	2 008 861
令和 3 . 4	307 652	33 853	119 274	154 525
5	307 724	33 847	123 287	150 590
6	297 574	36 209	134 994	126 371
7	343 837	36 012	162 338	145 487
8	377 455	33 589	158 153	185 713
9	343 603	34 171	146 332	163 100

金 融 機 関 別 預 金 ・ 貸 出 残 高

資料：日本銀行高知支店ホームページ
822-0001

(単位：百万円)

	高 知 県			
	預 金 残 高		貸 出 残 高	
	¹⁾ 国 内 銀 行	²⁾ 信 金 ・ 信 組 ほ か	¹⁾ 国 内 銀 行	²⁾ 信 金 ・ 信 組 ほ か
平成 28 年度末	2 628 211	1 858 365	1 528 837	288 362
29	2 689 032	1 893 873	1 524 488	286 551
30	2 705 262	1 936 526	1 560 793	284 788
令和 元	2 717 143	1 969 742	1 575 053	280 602
2	2 964 631	2 040 813	1 657 423	293 011
令和 3 . 6	3 049 119	2 092 327	1 653 563	298 222
7	3 053 931	2 089 561	1 661 051	300 997
8	3 012 633	2 090 755	1 656 348	304 176
9	3 001 632	2 080 032	1 651 041	308 089
10	3 021 816	…	1 655 537	…
11	3 023 355	…	1 659 666	…

(注) 1) 国内銀行は都銀・地銀・信託・第2地方銀行協会加盟行

2) 信金・信組ほかは信金・信組・農協・漁協及びその他の金融機関(高知県外に本店を置く金融機関は除く)

日 本 銀 行 券 受 払 高

資料：日本銀行高知支店ホームページ
822-0001

(単位：高知県 百万円、全国 億円)

	高 知 県			全 国		
	受	払	受(△)・払超	受	払	受(△)・払超
平成 28 年	160 758	413 085	252 327	553 272	593 585	40 312
29	143 508	404 193	260 685	548 062	590 614	42 553
30	129 882	404 354	274 471	540 724	577 184	36 460
令和 元	141 374	391 265	249 891	535 571	559 364	23 793
2	105 781	382 247	276 466	468 567	524 431	55 864
令和 3 . 7	7 026	29 010	21 983			
8	8 406	28 948	20 542			
9	8 277	26 195	17 918			
10	6 826	27 148	20 321			
11	8 026	30 682	22 656			
11	8 336	56 011	47 675			

(注) 日本銀行高知支店の公表にあわせ、受を(△)に変更した。

企 業 倒 産 状 況

資料：(株)東京商工リサーチ高知支店
822-0016

(単位：百万円)

	件 数			負 債 総 額		
	総 数	法 的 整 理	任 意 整 理	総 数	法 的 整 理	任 意 整 理
平成 28 年度	32	23	9	7 009	6 123	886
29	32	26	6	6 063	5 506	557
30	35	32	3	6 841	6 589	252
令和 元	40	34	6	3 047	2 441	606
2	28	27	1	3 965	3 815	150
令和 3 . 7	-	-	-	-	-	-
8	2	2	-	90	90	-
9	4	4	-	5 567	5 567	-
10	1	1	-	490	490	-
11	-	-	-	-	-	-
12	-	-	-	-	-	-

※負債1,000万円以上

信 用 保 証 協 会 保 証 状 況

資料：高知県信用保証協会
823-3261

(単位：百万円)

	保 証 申 込		保 証 承 諾		D)保 証 債 務 残 高		代 位 弁 済 (元 利)	
	件 数	金 額	件 数	金 額	件 数	金 額	件 数	金 額
平成 28 年度	3 064	40 465	2 933	38 657	13 181	126 084	186	1 971
29	2 806	36 672	2 683	34 766	12 209	116 333	146	1 500
30	2 972	39 737	2 804	37 243	11 422	109 808	131	881
令和 元	3 183	43 987	2 972	38 338	10 823	105 690	183	1 771
2	10 524	209 869	9 733	190 825	15 283	230 020	58	597
令和 3 . 7	141	1 798	139	1 641	15 392	234 726	5	69
8	129	1 544	123	1 466	15 362	233 885	6	19
9	143	1 415	127	1 237	15 310	232 823	6	36
10	403	4 028	272	2 899	15 350	232 777	2	27
11	287	3 392	316	3 136	15 479	233 528	2	27
12	188	2 288	233	2 647	15 577	233 737	3	16

(注) 1)は年度末及び月末の数字である。

手 形 交 換 高 及 び 不 渡 手 形

資料：高知手形交換所
823-3228

(単位：枚・千円・人)

	手 形 交 換 高 (A)		不 渡 手 形 実 数 (B)		% (B / A)		取 引 停 止 処 分			う ち 資 金 不 足		
	枚 数	金 額	枚 数	金 額	枚 数	金 額	人 員	枚 数	金 額	人 員	枚 数	金 額
平成 28 年度	262 889	299 933 726	251	209 528	0.10	0.07	10	32	20 949	9	24	16 798
29	241 998	277 714 966	109	163 731	0.05	0.06	13	34	37 497	10	28	18 378
30	229 861	268 563 114	125	88 073	0.05	0.03	7	21	6 736	7	21	6 736
令和 元	217 886	261 106 434	255	126 620	0.12	0.05	10	40	23 822	9	38	22 821
2	190 626	232 110 241	39	25 382	0.02	0.01	1	3	2 242	1	3	2 242
令和 3 . 7	11 819	14 028 641	-	-	-	-	-	-	-	-	-	-
8	17 447	24 599 572	2	302	0.01	0.00	-	-	-	-	-	-
9	14 224	17 292 276	-	-	-	-	-	-	-	-	-	-
10	11 078	12 457 333	-	-	-	-	-	-	-	-	-	-
11	17 023	22 077 789	4	2 648	0.02	0.01	1	1	648	1	1	648
12	12 477	14 272 002	2	2 670	0.02	0.02	-	-	-	-	-	-

気 象

資料:高知地方気象台「高知県の気象」
822-8882

(単位:気温 °C、降水量 mm、日照時間 時間)

	高 知			宿 毛			清 水			室 戸 岬		
	平均 気温	降 水 量	日照時間	平均 気温	降 水 量	日照時間	平均 気温	降 水 量	日照時間	平均 気温	降 水 量	日照時間
平成 28 年	18.1	2 823.0	2 096.7	18.2	2 675.5	2 113.1	19.2	3 063.5	2 198.2	17.6	3 537.0	2 193.5
29	17.1	2 022.0	2 218.3	17.2	2 045.5	2 180.3	18.1	2 827.0	2 269.3	16.5	2 306.5	2 308.9
30	17.4	3 092.5	2 265.0	17.5	2 944.5	2 191.5	18.4	2 958.5	2 297.3	16.9	2 393.0	2 259.7
令和 元	17.8	2 538.5	2 134.7	17.9	2 632.0	2 119.5	18.9	2680.0]	2 169.4	17.3	2 945.0	2 223.7
2	17.8	3 238.5	2 310.1	17.7	2 279.5	2 258.1	18.7	2687.0]	2 318.1	17.3	2 703.0	2 290.7
令和 3 . 6	23.0	369.5	126.6	22.9	199.5	128.2	23.0	232.5	119.7	21.2	177.0	134.1
7	26.8	208.0	214.2	26.6	382.5	204.0	26.5	579.0	205.0	24.9	416.5	177.3
8	27.2	841.0	157.3	26.9	651.5	157.1	26.9	492.0	174.3	25.6	743.5	182.2
9	25.4	246.5	118.5	25.3	130.5	149.1	25.9	230.0	149.3	24.1	189.5	152.8
10	20.8	88.5	221.2	20.6	112.5	243.2	21.8	114.5	230.1)	20.2	111.5	217.7
11	13.8	229.5	191.6	14.4	131.0	193.4	16.4	110.0	197.1	15.1	130.0	195.7

(注) 「)」は、統計を行う対象資料が許容範囲で欠けているが、上位の統計を用いる際は一部の例外を除いて正常値(資料が欠けていない)と同等に扱う(準正常値)。
「]」は、統計を行う対象資料が許容範囲を超えて欠けている(資料不足値)。

青果物の卸売数量及び価格(高知市中央卸売市場)

資料:高知市卸売市場 市場課
883-1173

(単位:数量 t、価格 1kg当たり円)

	野 菜 計														果 実 計			
	だいこん		キャベツ		ねぎ		きゅうり		なす		トマト		温室メロン					
	数量	価格	数量	価格	数量	価格	数量	価格	数量	価格	数量	価格	数量	価格	数量	価格		
平成 28 年度	36 083	283	3 919	108	3 703	125	763	682	2 735	305	1 471	360	1 990	476	14 907	398	582	767
29	36 793	271	4 101	102	4 003	129	713	738	2 838	303	1 669	368	1 892	439	14 030	402	509	750
30	35 246	264	3 694	89	3 442	95	742	620	2 903	321	1 779	355	1 729	455	12 788	404	493	746
令和 元	34 905	250	3 534	81	3 462	87	729	573	2 964	324	1 892	336	1 919	465	12 212	389	417	719
2	36 024	275	3 364	92	3 583	112	706	662	3 450	302	2 134	346	2 204	449	10 773	430	375	699
令和 3 . 6	3 128	285	267	92	250	96	49	614	328	204	354	273	172	398	683	457	44	657
7	2 816	262	269	82	356	85	50	614	197	167	115	194	145	474	791	542	60	664
8	2 715	285	289	89	348	86	49	809	130	412	85	303	165	449	773	534	44	691
9	2 695	304	337	104	323	134	51	815	140	406	112	400	135	656	734	476	r)8	617
10	3 376	237	365	100	358	90	69	610	197	267	257	261	164	524	879	456	11	644
11	3 172	254	327	75	311	77	78	476	339	244	200	345	150	580	957	404	27	802

(注) 月別の数値については概数であり、修正の場合も有り得る。

旅 客

資料:JR四国高知企画部 822-8101 土佐くろしお鉄道(株) 0880-35-5240
とさでん交通(株) 電車事業部 電車企画課 833-7120 とさでん交通(株) 自動車戦略部 乗合課 833-7132
高知空港事務所 863-2621 県高知土木事務所 882-8171

	旅 客						
	1) 鉄 道					電 車	バ ス
	2) J R 四 国	く ろ し お 鉄 道			ご め ん・な は り 線		
中 村 線		宿 毛 線					
平成 28 年	5 459 045	368 303		274 463	1 234 831	6 141 031	3 344 596
29	5 431 712	373 115		267 088	1 224 644	6 088 063	3 071 301
30	5 390 221	326 518		242 700	1 094 037	6 202 589	2 933 500
令和 元	5 428 510	357 688		241 175	1 216 454	6 158 340	2 857 038
2	4 466 712	241 550		175 953	1 050 730	4 580 290	2 097 538
令和 3 . 5	414 665	18 642		15 762	96 508	378 273	169 992
6	378 387	17 799		15 828	93 588	362 308	177 333
7	374 558	19 141		15 360	89 392	378 873	174 893
8	343 418	17 951		14 571	84 807	349 585	151 802
9	352 898	17 042		14 097	85 466	346 488	159 533
10	381 328	22 206		16 890	95 244	373 729	179 504
11	388 712	23 728		17 417	96 833	448 058	212 373
12	367 402

(注) 1)線をまたがって乗車した場合は重複計上となっている。 2)四国島外を含む。

自動車保有車両状況

資料：四国運輸局ホームページ
087-835-6351

(単位：台)

	総数	貨物用					乗合		乗用			特種(殊)用途用			二輪		
		普通	小型		被けん引	軽		普通	小型	普通	小型	軽四	普通	小型	大型特殊	小型	軽
			四輪	三輪		四輪	三輪										
平成 28 年度末	561 611	12 757	18 962	8	441	101 136	27	513	851	83 466	115 267	196 118	7 944	1 389	1 626	9 800	11 306
29	562 696	12 805	18 918	9	453	99 832	27	516	841	86 012	113 039	197 982	7 970	1 381	1 619	9 979	11 313
30	562 916	12 929	18 789	9	451	99 118	26	512	839	88 047	110 311	199 465	7 940	1 378	1 623	10 176	11 303
令和 元	562 714	12 970	18 725	9	459	98 486	27	498	832	89 804	107 214	200 899	7 949	1 376	1 605	10 427	11 434
2	551 886	13 042	18 760	9	464	98 225	27	491	806	91 619	104 536	202 036	8 019	1 406	1 603	10 843	...
令和 3 . 6	554 362	13 046	18 807	9	460	98 727	26	484	796	92 224	104 139	203 563	8 017	1 404	1 601	11 059	...
7	555 012	13 064	18 821	9	461	98 825	26	481	794	92 538	104 111	203 733	8 017	1 410	1 604	11 118	...
8	555 126	13 085	18 831	9	462	98 829	26	479	792	92 700	103 890	203 819	8 027	1 405	1 605	11 167	...
9	554 842	13 103	18 847	9	463	98 825	26	475	793	92 842	103 569	203 676	8 019	1 406	1 606	11 183	...
10	554 528	13 118	18 837	9	455	98 741	26	473	793	92 934	103 285	203 616	7 994	1 410	1 611	11 226	...
11	554 654	13 120	18 843	9	455	98 782	26	476	791	93 034	103 155	203 681	7 997	1 411	1 606	11 268	...

交通事故件数及び死傷者数

資料：県警察本部交通企画課
826-0110

(単位：人・件)

	死傷者			事故件数										1) 飲酒事故件数
	総数	死者	負傷者	総数	酒酔い	最高速度違反	信号無視	右左折違反	追越し違反	前方不注意	その他	(うち)無免許運転		
平成 28 年	2 489	42	2 447	2 193	2	3	66	136	33	525	1 428	12	25	
29	2 029	29	2 000	1 790	-	4	55	87	21	406	1 199	3	15	
30	1 820	29	1 791	1 613	3	4	64	92	21	351	1 078	5	23	
令和 元	1 733	33	1 700	1 556	1	1	57	80	25	352	1 040	6	15	
2	1 416	34	1 382	1 263	1	4	51	93	18	242	854	4	18	
令和 3 . 7	89	2	87	83	-	-	3	6	3	11	60	1	1	
8	93	-	93	86	-	-	4	5	-	10	67	-	-	
9	72	3	69	67	-	-	4	4	-	7	52	-	-	
10	105	-	105	91	-	-	3	5	-	17	66	1	3	
11	95	-	95	91	-	-	2	3	1	14	71	-	1	
12	127	3	124	112	-	-	4	5	1	30	72	1	1	

(注) 1) は、事故発生の第一原因のみでなく、原付以上のすべての酒気帯び運転を含む。
ただし、事故件数は物損事故を除く。

貨物輸送

(単位：旅客=人 / 貨物=船舶 t、航空 kg)

		貨物				
³⁾ 航空		船舶(高知港)		⁴⁾ 航空		
乗客	降客	移輸出	移輸入	発送	到着	
640 412	705 256	2 838 037	1 835 602	2 861 230	682 687	平成 28 年
734 233	740 884	2 855 995	1 750 362	2 550 287	633 394	29
699 490	758 246	3 059 297	1 710 574	2 524 157	700 694	30
825 132	827 633	2 806 711	1 613 711	2 339 262	634 765	令和 元
351 651	351 518	2 645 476	1 706 434	1 553 144	399 008	2
21 195	18 459	239 625	114 982	127 162	43 024	令和 3 . 5
16 833	16 975	254 522	138 493	104 528	27 534	6
27 105	28 375	231 403	171 855	99 263	34 517	7
30 374	28 905	214 928	147 557	112 108	29 489	8
21 269	20 605	238 544	120 361	118 079	31 427	9
32 592	33 211	287 128	135 031	123 839	29 659	10
44 680	43 981	128 970	29 299	11
43 411	52 263	160 172	36 390	12

3) 旅客には通過客・国際線を含まない。H28.2から運賃無料の幼児を含む。 4) 貨物には郵便物を含まない。

高知県の「寅（とら）年生まれ」と「新成人」の人口

— 寅（とら）年生まれは 55,884 人、新成人は 5,812 人 —

1 寅（とら）年生まれの県人口は 55,884 人

男性は 26,431 人、女性は 29,453 人

令和 4 年 1 月 1 日現在における推計人口では、寅（とら）年生まれは 55,884 人で、県人口 682,170 人に占める割合は 8.2% となっています。男女別にみると、男性は 26,431 人、女性は 29,453 人で、女性が男性より 3,022 人多くなっています。（表 1、表 2）

昭和 25 年生まれが最も多い

寅（とら）年生まれの県人口を出生年別にみると、昭和 25 年生まれ（令和 4 年中に 72 歳になる人）が 12,302 人で最も多くなっています。（表 1）

十二支の中で 8 番目に多い

県人口を十二支別にみると、丑（うし）年生まれが 61,599 人で最も多く、亥（い）年 61,314 人、子（ね）年 61,217 人などと続いており、寅（とら）年生まれは 8 番目となっています。（表 2）

表 1 男女、出生年別寅（とら）年生まれの人口

生まれた年・年齢	男女計		男		女	
	(人)	総数に占める割合(%)	(人)	総数に占める割合(%)	(人)	総数に占める割合(%)
総数	55,884	100.0	26,431	100.0	29,453	100.0
平成 22 年(2010 年) 12 歳	5,415	9.7	2,795	10.6	2,620	8.9
平成 10 年(1998 年) 24 歳	5,137	9.2	2,681	10.1	2,456	8.3
昭和 61 年(1986 年) 36 歳	6,396	11.4	3,153	11.9	3,243	11.0
昭和 49 年(1974 年) 48 歳	10,120	18.1	5,047	19.1	5,073	17.2
昭和 37 年(1962 年) 60 歳	8,461	15.1	4,112	15.6	4,349	14.8
昭和 25 年(1950 年) 72 歳	12,302	22.0	5,840	22.1	6,462	21.9
昭和 13 年(1938 年) 84 歳	6,287	11.3	2,413	9.1	3,874	13.2
大正 15 年(1926 年) 96 歳	1,758	3.1	389	1.5	1,369	4.6
大正 3 年(1914 年) 108 歳	8	0.0	1	0.0	7	0.0

出典：高知県推計人口（県統計分析課）

* 表中の年齢は、令和 4 年に誕生日を迎えた時の年齢。

* 十二支別人口は、令和 4 年 1 月 1 日現在の推計のため、令和 4 年生まれの寅（とら）年の人は含まれない。

* 総数に占める割合は、小数第 2 位を四捨五入しているため、合計が 100.0 にならない場合がある。

図 1 男女、出生年別寅（とら）年生まれの人口



表2 十二支別人口

高知県			
干支	人口 (人)	総数に占める割合(%)	人口順位
総数	682,170	100.0	
子(ね)	61,217	9.0	3
丑(うし)	61,599	9.0	1
寅(とら)	55,884	8.2	8
卯(う)	54,759	8.0	10
辰(たつ)	56,146	8.2	7
巳(み)	56,450	8.3	4
午(うま)	52,368	7.7	12
未(ひつじ)	56,196	8.2	6
申(さる)	55,392	8.1	9
酉(とり)	54,591	8.0	11
戌(いぬ)	56,254	8.2	5
亥(い)	61,314	9.0	2

図2 十二支別人口

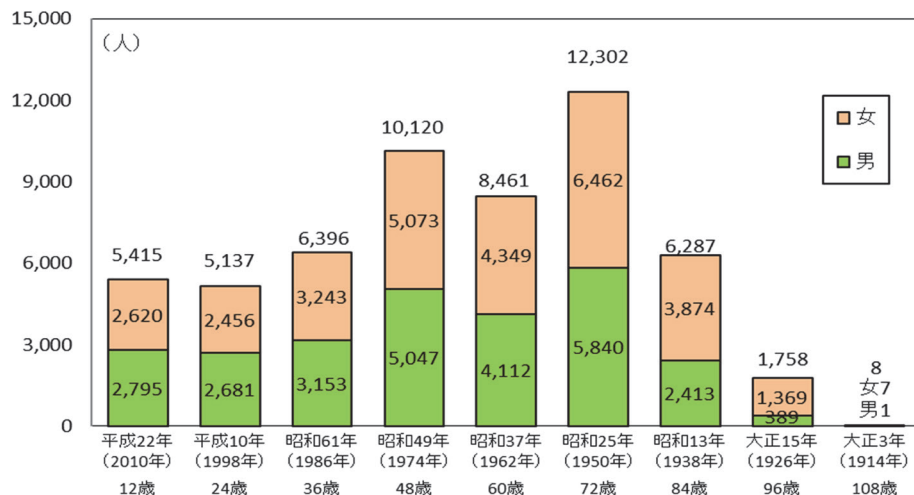
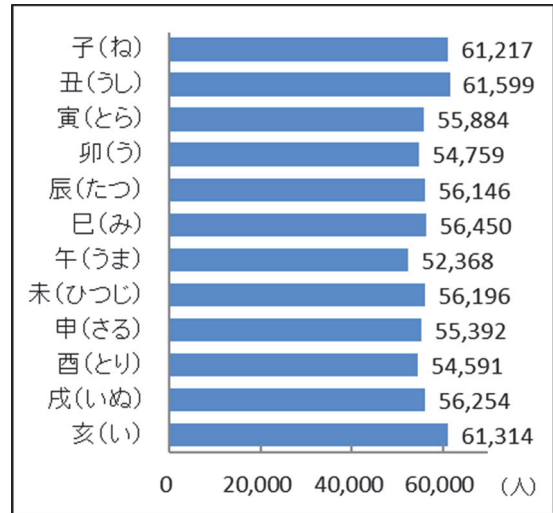

2 新成人人口は5,812人

新成人人口は5,812人で前年比172人減 男性は3,022人、女性は2,790人

この1年間(令和3年1月～令和3年12月)に、新たに成人に達した人(令和4年1月1日現在20歳)の人口は5,812人で、前年と比べると172人減少しています。

男女別にみると、男性は3,022人、女性は2,790人で、男性が女性より232人多く、女性100人に対する男性の数(人口性比)は108.3となっています。

表3 新成人人口の推移

年次(西暦)	新成人人口(人)			総人口に占める割合(%)	人口性比
	計	男	女		
平成 27 (2015年)	5,972	3,074	2,898	0.81	106.1
28 (2016年)	5,613	2,953	2,660	0.77	111.0
29 (2017年)	5,902	3,052	2,850	0.82	107.1
30 (2018年)	5,692	2,867	2,825	0.80	101.5
31 (2019年)	5,738	2,907	2,831	0.81	102.7
令和 2 (2020年)	5,288	2,962	2,803	0.76	105.7
3 (2021年)	5,984	3,108	2,876	0.87	108.1
4 (2022年)	5,812	3,022	2,790	0.85	108.3

出典:高知県推計人口(県統計分析課)

*各年1月1日時点推計人口。なお、平成28年から令和3年の新成人人口については、令和2年国勢調査の確定値に基づき、遡及補正を行っている。

図3 新成人人口の推移

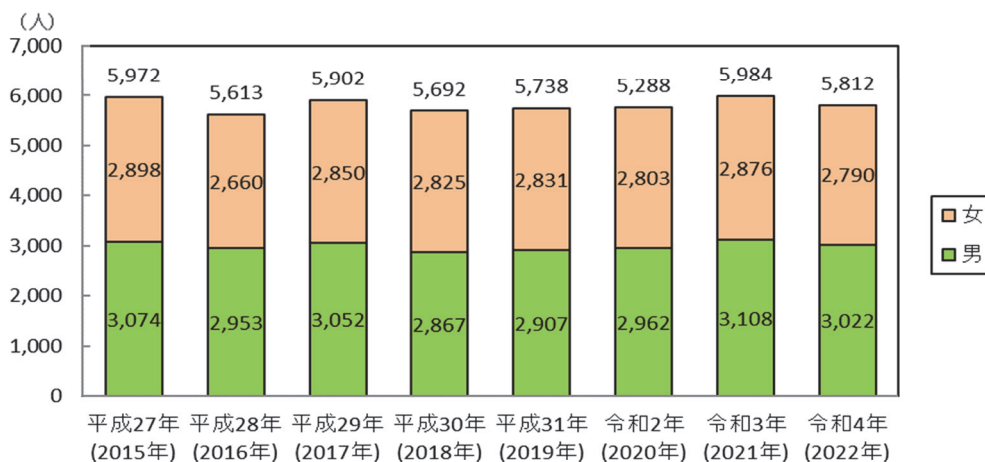

高知県統計協会特別会員募集のご案内

高知県統計協会では、特別会員制度を設けております。ご入会いただいた会員には、下記区分により各種統計資料を無償配布するとともに、統計資料に関する優良図書をお送りいたします。

1 配布資料

(1) A会員

刊行物名	発行時期	収録内容
統計高知	毎月 (年間12回)	最新の県内主要データ、最新の各種統計調査結果報告書を収録 高知県の主要指標、高知県推計人口及び人口動態、高知市消費者物価指数 高知県金融経済概況、鉱工業生産指数の動向、毎月勤労統計調査地方調査、 高知県の主要統計
高知県統計書	毎年	各分野にわたる統計データを収録した総合統計書 土地、気象、人口、労働、事業所、農業、林業、水産業、製造業及び鉱業、 建設及び住居、電気、ガス及び水道、運輸及び通信、商業、貿易及び観光、通貨及び金融、 家計及び物価、賃金、社会保障、県民経済計算及び生産指数、国税及び地方財政、 公務員及び選挙、教育、文化及び宗教、医療及び衛生、警察及び司法、 災害、事故及び公害
県勢の主要指標	毎年	各分野における都道府県別の順位と、高知県内市町村別の主要データを収録 自然環境、人口・世帯、経済基盤、財政、学校教育、社会教育・文化・スポーツ、労働、 家計、居住環境、社会保障、健康・医療、安全
高知県のすがた	毎年	地図・グラフ・主要統計表で県勢を見やすく表したパンフレット
高知市消費者物価指数年報	毎年	物価の変動を時系列で測定し、収録
毎月勤労統計調査地方調査年報	毎年	前年における高知県の雇用、賃金、労働時間の変動状況を収録
高知県の工業	経済センサス 実施年の 翌年を除く 毎年	工業統計調査結果を収録 事業者数、従業者数、製造品出荷額等
高知県の漁業	5年毎	漁業センサスの結果

(2) B会員には「統計高知」のみを配布します。

2 会費

年額 A会員 17,000円

B会員 8,000円

※どちらも郵送料込みの金額です。(毎年4月1日から翌年の3月31日まで)

【お問い合わせ先】

〒780-8528 高知市丸ノ内1丁目3-30

(四国森林管理局2階)

高知県総務部統計分析課内

高知県統計協会 担当 島田、石川

TEL 088-823-9344

FAX 088-823-9257

令和3年度の統計刊行物一覧表

刊行物名	収録内容	周期	刊行時期	担当
統計高知	最新の県内主要データ、最新の各種統計調査結果報告を掲載	月	毎月20日	統計普及
県民経済計算報告書	平成30年度の県経済を生産・分配・支出の3面から把握し、規模や構造を明らかにする	年	令和3年5月	統計分析第二
高知県の工業	令和2年工業統計調査結果（令和元年実績）及び高知県工業統計補完調査結果	年	令和3年7月	経済統計
毎月勤労統計調査地方調査年報	令和2年の雇用・給与・労働時間の毎月の変動及び年平均の結果を掲載	年	令和3年9月	統計分析第一
高知県の農林業	2020年農林業センサス結果	年	令和3年12月	経済統計
高知県統計書	各分野にわたる統計データを収録した総合統計書	年	令和3年12月	統計普及
高知県のすがた	地図・グラフ・主要統計表で県勢を見やすく表したパンフレット	年	令和4年3月	統計普及
県勢の主要指標	都道府県・県内市町村の主要データに順位を付して収録	年	令和4年3月	統計分析第二
高知市消費者物価指数年報	令和3年平均の高知市消費者物価指数	年	令和4年3月	経済統計

2022年版 高知家手帳 好評発売中

購入は お早めに！

販売価格

- ポケット版 (9×14.5cm) 550円
- デスク版 (13×21cm) 800円

2022年版の表紙の色は黄色とブルーのリバーシブル!!♪
防災や市町村の情報も満載!!
知りたい。記録したい。使いたい。便利な一冊です!!

・七 曜 表

・ 行 事 予 定 表

・ 郷 土 の お も な 行 事

月間行事予定表

週間行事予定表

・ 資 料 編

資 料：高知県の位置から市町村別主要統計まで各種統計をすぐに利用可能
(全国からみた高知県、市町村要覧等)

官 公 庁：各課の電話番号、県内主要団体・機関や中央主要官庁の住所を記載
(高知県組織機構一覧、中央官庁一覧、都道府県庁等)

生 活：急な文書作成もこれさえあれば大丈夫
(家庭の儀式、書簡用語等)

便 覧：各種の便利な便覧等を多数掲載
(国内郵便料金表、印紙税額一覧表、防災情報)

そ の 他：日の出日の入り、災害伝言サービス、救急告示病院・診療所一覧

お求めは、次の書店やコンビニ等でも購入できます。

- ローソン(一部店舗) ○県内ファミリーマート(一部店舗を除く) ○県内TSUTAYA全店
- 県内サニーマート(一部店舗を除く) ○宮脇書店(イオン高知旭町店、高須店、新中土佐店、
フジグラン野市店、フジグラン葛島店、フジグラン高知店、フジグラン四万十店) ○高知蔦屋書店
- 未来屋書店 ○官報販売所 ○金高堂 ○内田文昌堂 ○てんこす ○大学生協(永国寺ショップ)
- とさ屋 ○県庁生協(本庁・西庁・安芸・吾川・高岡・中村 各支部) ○とまと書房(天王店・佐川店)
- 明屋書店(四万十川店・宿毛店) ○室戸ジオカフェジオショップ ○道の駅「よって西土佐」
- ORABO 森文具店 ○高知県アンテナショップ「まるごと高知」(東京銀座)