

No. 664 令和4年(2022年)7月

STATISTICS KOCHI



統計高知

高知県観光キャンペーン

リョーマ
Ryoma Holiday の休日

高知県産業振興推進部統計分析課
高知県統計協会



目 次

統計資料

- 高知県の主要指標 2
- 高知県推計人口及び人口動態
 - ・令和4年6月1日現在の結果概要..... 4
 - 〈統計表一覧〉男女別、年齢別・割合(3区分)、世帯数 6
 - 男女別、年齢別(5歳階級)..... 8
 - 自然動態、社会動態 13
- 第193回全国企業短期経済観測調査〈令和4年7月公表〉 14
- 高知市消費者物価指数 〈令和4年5月分〉 22
- 鉱工業生産指数の動向 〈令和4年4月〉 30
- 毎月勤労統計調査地方調査 〈令和4年4月分(速報)〉 34
- 毎月勤労統計調査地方調査 〈令和4年3月分(確報)〉－抜粋－ 49

高知県の主要統計 50

その他

- 高知県統計協会特別会員募集のご案内..... 56
- 令和4年度の統計刊行物一覧表 57

＜利用者のために＞

- | | |
|--|--|
| <p>1 統計表によっては、端数処理の関係で総計と内訳の合計が一致しない場合があります。</p> <p>2 特に注意書きのない限り、統計表の「年」は暦年(1月～12月)、「年度」は会計年度(4月～翌年3月)を示します。</p> <p>3 人口については、令和2年国勢調査(令和2年10月1日現在)結果をもとにした各月1日現在の推計人口を掲載しています。</p> | <p>4 表中の符号は、つぎのとおりです。</p> <p>「△」…減少またはマイナス数値</p> <p>「0」…単位未満(表章単位に満たないもの)</p> <p>「－」…皆無(該当数値がないもの)</p> <p>「…」…不詳(数値が得られないもの)</p> <p>「x」…数値が秘匿されているもの</p> <p>「p」…暫定数値・速報数値</p> <p>「r」…訂正数値・確定数値</p> |
|--|--|

高 知 県 の

	人 口						世 帯 数
	総 数	男	女	15歳未満	15～64歳	65歳以上	
平成 29 年(度)	714 163	336 409	377 754	80 757	389 711	243 695	317 755
30	706 928	333 267	373 661	79 006	383 294	244 628	316 993
令和 元	699 068	329 810	369 258	77 138	377 016	244 914	316 036
2	* 691 527	* 326 531	* 364 996	* 75 171	* 370 997	* 245 359	* 315 272
3	684 049	323 129	360 920	73 583	365 134	245 332	314 961
令和 3 . 6	685 895	323 975	361 920	74 155	366 198	245 542	315 340
7	685 376	323 745	361 631	74 016	365 840	245 520	315 291
8	684 994	323 595	361 399	73 812	365 721	245 461	315 218
9	684 479	323 320	361 159	73 710	365 388	245 381	315 130
10	684 049	323 129	360 920	73 583	365 134	245 332	314 961
11	683 433	322 833	360 600	73 340	364 816	245 277	314 779
12	682 827	322 534	360 293	73 168	364 481	245 178	314 588
4 . 1	682 170	322 177	359 993	73 019	364 030	245 121	314 156
2	681 241	321 760	359 481	72 843	363 317	245 081	313 726
3	680 448	321 411	359 037	72 704	362 694	245 050	313 365
4	677 888	320 107	357 781	72 467	360 509	244 912	313 036
5	678 117	320 456	357 661	72 378	360 860	244 879	314 411
6	677 872	320 456	357 416	72 274	360 828	244 770	314 757

備 考 年の時系列は各年10月1日現在、月の時系列は各月1日現在の推計値(令和2年国勢調査確定値基準)。
但し、*が付与されている数値は、国勢調査の結果。

資 料 出 所 高 知 県 統 計 分 析 課

関 連 ペ ー ジ 4～13

	物 価	賃 金				労 働	
	2) 消費者物価 指数(高知市)	調査産業計 平均賃金	3) 賃金指数		4) 調査産業計 雇用指数	有 効 求 人 倍 率	就 職 率
			名 目	実 質			
平成 29 年(度)	99.2	301 653	111.8	113.7	98.1	1.20	36.9
30	99.6	268 851	99.6	100.1	99.6	1.27	37.5
令和 元	100.1	272 488	101.0	101.0	100.5	1.27	36.0
2	100.0	269 637	100.0	100.0	100.0	0.99	34.1
3	99.7	1.11	33.2
令和 3 . 6	99.4	389 225	144.3	r)145.6	99.3	1.09	36.8
7	99.6	271 462	100.7	r)101.2	100.1	1.08	26.1
8	99.8	226 381	83.9	r)84.2	99.9	1.09	30.9
9	100.0	222 849	82.7	r)82.8	99.8	1.07	32.7
10	99.8	227 268	84.2	r)84.5	100.6	1.09	32.8
11	99.9	237 044	87.9	r)88.1	100.7	1.12	33.0
12	99.8	441 575	163.8	r)164.3	100.0	1.12	34.9
4 . 1	100.1	229 457	85.1	r)85.0	101	1.17	23.2
2	100.3	224 417	83.2	83.0	101.6	1.18	28.1
3	100.5	r)237 455	r)88.1	r)87.7	r)100.6	1.16	53.0
4	100.9	p)233 696	p)86.7	p)85.8	p)101.6	1.14	28.8
5	101.2	1.15	34.3
6

備 考 総合指数 「毎月勤労統計調査」(事業所規模5人以上)

季節調整値
(年度平均は実数)

資 料 出 所 総務省統計局

高知県統計分析課

高知労働局 職業安定課

関 連 ペ ー ジ 22～29

34～49

50

主 要 指 標

指数：1) 平成27年=100、2)、3)、4) 令和2年=100

商 鋳 工 業				電 力 需 要	国内銀行の預貸金合計		
1) 鋳工業生産指数			大型小売店 販売状況	高圧・低圧 総 計	預 金 残 高	貸 出 残 高	
総 合	鋳 業	製 造 工 業					
			百万円	千kWh	百万円	百万円	
104.2	95.7	104.4	70 599	4 352 507	2 689 032	1 524 488	平成 29 年(度)
103.1	97.2	103.3	70 779	4 144 156	2 705 262	1 560 793	30
99.3	94.1	99.4	69 738	4 041 826	2 717 143	1 575 053	令和 元
93.0	89.4	93.1	72 528	4 005 002	2 964 631	1 657 423	2
92.1	90.8	92.2	3 071 996	1 671 163	3
90.8	102.1	90.6	5 900	297 574	3 049 119	1 653 563	令和 3 . 6
91.7	107.4	91.3	6 217	343 837	3 053 931	1 661 051	7
91.3	92.5	91.3	6 130	377 455	3 012 633	1 656 348	8
90.6	105.6	90.3	5 746	343 603	3 001 632	1 651 041	9
87.5	82.8	87.6	6 005	316 359	3 021 816	1 655 537	10
88.9	89.3	89.0	6 036	295 339	3 023 355	1 659 666	11
84.8	86.5	84.9	7 968	339 356	3 086 269	1 673 217	12
94.3	91.5	94.3	6 054	414 072	3 039 933	1 667 241	4 . 1
86.2	103.1	85.9	5 227	369 923	2 999 255	1 666 651	2
90.2	86.4	90.3	5 993	361 978	3 071 996	1 671 163	3
94.0	100.3	93.5	5 754	...	3 138 509	1 657 244	4
...	6 101	5
...	6

季節調整済指数(年平均は原指数)		四国電力のデータが公表されなくなった為変更	年別は年度末(3月末)残高 国内銀行=都銀・地銀・信託・第2地方銀行協会加盟行	備 考
高 知 県 統 計 分 析 課	四国経済産業局	資源エネルギー庁	日本銀行 高知支店	資 料 出 所
30～33	51	52	52	関連ページ

青果物の卸売数量及び価格				自 動 車 保有台数	交 通 事 故				
野 菜 計		果 実 計			総 数	件 数	死 傷 者		
数 量	価 格	数 量	価 格	総 数			件 数	総 数	
t	1kg当たり円	t	1kg当たり円	台	件	人	人	人	
36 793	271	14 030	402	562 696	1 790	2 029	29	2 000	平成 29 年(度)
35 246	264	12 788	404	562 916	1 613	1 820	29	1 791	30
34 905	250	12 212	389	551 289	1 556	1 733	33	1 700	令和 元
36 024	275	10 773	430	551 886	1 263	1 416	34	1 382	2
35 777	279	10 165	473	550 502	1 046	1 167	25	1 142	3
3 128	285	683	457	554 362	63	69	1	68	令和 3 . 6
2 816	262	791	542	555 012	83	89	2	87	7
2 715	285	773	534	555 126	86	93	-	93	8
2 695	304	734	476	554 842	67	72	3	69	9
3 376	237	879	456	554 528	91	105	-	105	10
3 172	254	957	404	554 654	91	95	-	95	11
3 080	282	1 226	506	554 979	112	127	3	124	12
2 606	289	737	474	554 858	82	87	-	87	4 . 1
2 536	311	982	437	554 445	63	65	6	59	2
3 092	294	912	460	550 502	72	77	2	75	3
3 231	301	757	521	551 834	69	82	2	80	4
2 935	319	689	504	552 009	74	82	-	82	5
...	80	91	4	87	6

高知市中央卸売市場	年は年度末台数		備 考
高知市卸売市場 市場課	高知運輸支局	高知県警察本部交通企画課	資 料 出 所
54	55	55	関連ページ



高知県の推計人口 月報 (令和4年6月1日現在)

<人口>

	677,872 人	(男 320,456 人、女 357,416 人)
・前月差	△ 245 人	(男 0 人、女 △ 245 人)
・前年同月差	△ 8,023 人	(男 △ 3,519 人、女 △ 4,504 人)

令和4年5月中の人口動態は245人の減少

○自然増減(出生と死亡の差)

5月中の出生数から死亡数を引いた自然増減は、508人の減少となった。

	出生数	死亡数	自然増減
男	186	390	△ 204
女	150	454	△ 304
総数	336	844	△ 508

自然増減の推移(人)

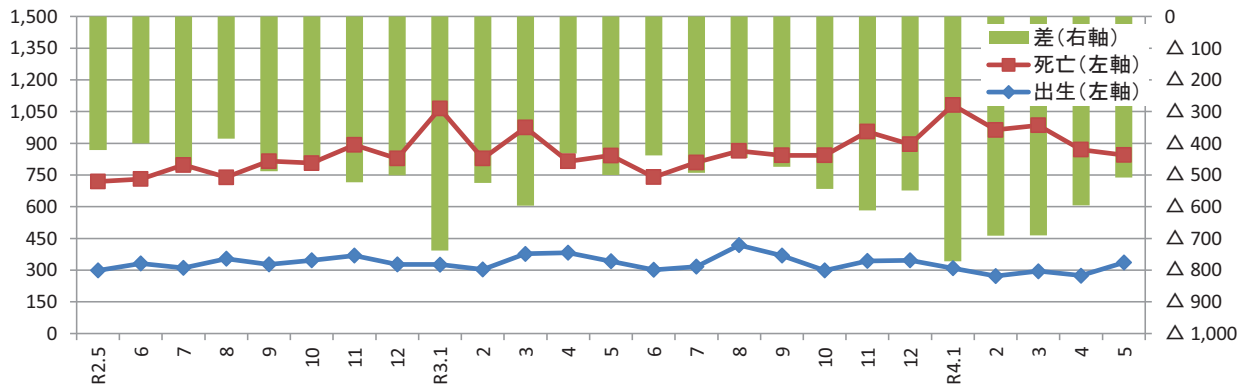

○社会増減(転入と転出の差)

5月中の転入から転出を引いた社会増減は、263人の増加となった。

転入			転出			社会増減	
①=②+③	転入者 ②	記載その他 ③	④=⑤+⑥	転出者 ⑤	削除その他 ⑥	⑦=①-④	うち「転入者-転出者」 ⑧=②-⑤
1,784 人	1,767 人	17 人	1,521 人	1,503 人	18 人	263	264

※転入及び転出には、県外だけでなく県内市町村間の移動も含む。

〔うち、男：+204人
女：+59人〕

社会増減(⑦転入-転出)の推移(人)

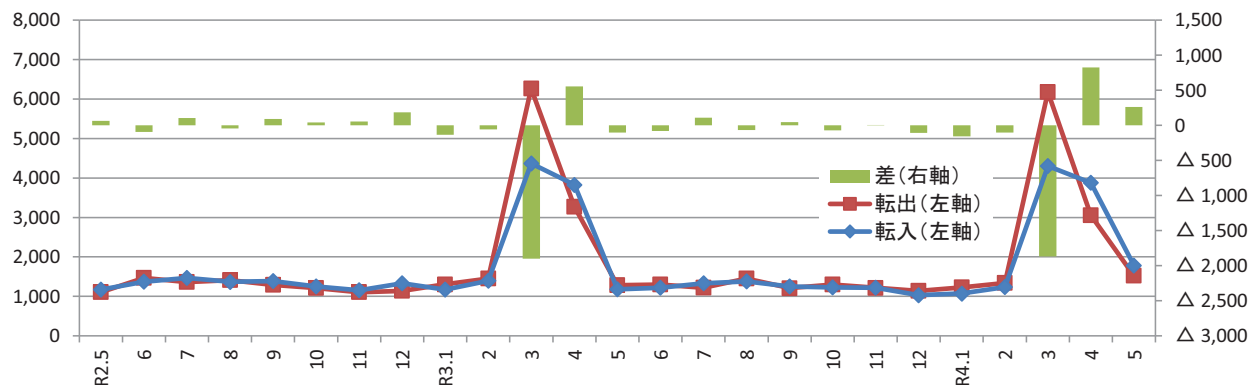

〈参考：高知県の推計人口及び世帯数の推移〉

単位：人、世帯

年 月	総 数	男	女	世帯数
平成 22年	* 764,456	* 359,134	* 405,322	* 321,909
23年	756,390	355,136	401,254	322,052
24年	749,460	351,885	397,575	321,195
25年	742,481	348,861	393,620	320,444
26年	735,125	345,559	389,566	319,555
27年	* 728,276	* 342,672	* 385,604	* 319,011
28年	721,256	339,479	381,777	318,440
29年	714,163	336,409	377,754	317,755
30年	706,928	333,267	373,661	316,993
令和 元年	699,068	329,810	369,258	316,036
2年	* 691,527	* 326,531	* 364,996	* 315,272
3年	684,049	323,129	360,920	314,961
令和2年 6月	693,227	327,129	366,098	315,469
7月	692,734	326,924	365,810	315,494
8月	692,351	326,851	365,500	315,471
9月	691,923	326,710	365,213	315,371
10月	* 691,527	* 326,531	* 364,996	* 315,272
11月	691,110	326,338	364,772	315,205
12月	690,640	326,106	364,534	315,087
令和3年 1月	690,325	325,968	364,357	314,926
2月	689,452	325,548	363,904	314,686
3月	688,870	325,256	363,614	314,584
4月	686,374	323,989	362,385	314,268
5月	686,496	324,247	362,249	315,425
6月	685,895	323,975	361,920	315,340
7月	685,376	323,745	361,631	315,291
8月	684,994	323,595	361,399	315,218
9月	684,479	323,320	361,159	315,130
10月	684,049	323,129	360,920	314,961
11月	683,433	322,833	360,600	314,779
12月	682,827	322,534	360,293	314,588
令和4年 1月	682,170	322,177	359,993	314,156
2月	681,241	321,760	359,481	313,726
3月	680,448	321,411	359,037	313,365
4月	677,888	320,107	357,781	313,036
5月	678,117	320,456	357,661	314,411
6月	677,872	320,456	357,416	314,757

(注1) *が付与された数値は国勢調査の結果です。年の時系列は各年10月1日現在、月の時系列は各月1日現在の推計値です。

(注2) 人口及び世帯数は、国勢調査結果（平成22年11月から平成27年9月までは平成22年確定値、平成27年11月から令和2年9月までは平成27年確定値、令和2年11月以降は令和2年確定値）を基礎とし、これに毎月の住民基本台帳等の増減数を加算した推計値です。

<年齢別(3区分)人口>

単位:人

	総数	男	女	15歳未満			15～64歳			65歳以上		
				総数	男	女	総数	男	女	総数	男	女
県計	677,872	320,456	357,416	72,274	36,915	35,359	360,828	180,777	180,051	244,770	102,764	142,006
市計	560,802	264,764	296,038	61,697	31,486	30,211	308,080	153,599	154,481	191,025	79,679	111,346
郡計	117,070	55,692	61,378	10,577	5,429	5,148	52,748	27,178	25,570	53,745	23,085	30,660
高知市	321,839	150,321	171,518	36,598	18,635	17,963	186,090	90,885	95,205	99,151	40,801	58,350
室戸市	11,167	5,391	5,776	737	380	357	4,479	2,421	2,058	5,951	2,590	3,361
安芸市	15,769	7,487	8,282	1,391	711	680	7,708	3,954	3,754	6,670	2,822	3,848
南国市	46,127	21,892	24,235	5,571	2,844	2,727	25,573	12,755	12,818	14,983	6,293	8,690
土佐市	25,524	12,315	13,209	2,874	1,507	1,367	13,160	6,748	6,412	9,490	4,060	5,430
須崎市	19,918	9,776	10,142	1,853	938	915	9,789	5,304	4,485	8,276	3,534	4,742
宿毛市	18,440	8,650	9,790	1,828	922	906	9,043	4,565	4,478	7,569	3,163	4,406
土佐清水市	11,801	5,574	6,227	805	423	382	4,836	2,481	2,355	6,160	2,670	3,490
四万十市	31,939	15,082	16,857	3,501	1,780	1,721	16,265	8,195	8,070	12,173	5,107	7,066
香南市	32,145	15,535	16,610	3,972	2,034	1,938	17,634	9,024	8,610	10,539	4,477	6,062
香美市	26,133	12,741	13,392	2,567	1,312	1,255	13,503	7,267	6,236	10,063	4,162	5,901
安芸郡	15,216	7,220	7,996	1,370	695	675	6,980	3,676	3,304	6,866	2,849	4,017
東洋町	2,085	1,038	1,047	129	61	68	883	497	386	1,073	480	593
奈半利町	2,972	1,368	1,604	267	154	113	1,285	643	642	1,420	571	849
田野町	2,416	1,118	1,298	230	101	129	1,126	584	542	1,060	433	627
安田町	2,236	1,079	1,157	190	104	86	996	521	475	1,050	454	596
北川村	1,132	556	576	87	39	48	532	299	233	513	218	295
馬路村	740	352	388	82	36	46	364	188	176	294	128	166
芸西村	3,635	1,709	1,926	385	200	185	1,794	944	850	1,456	565	891
長岡郡	6,248	2,959	3,289	435	222	213	2,453	1,325	1,128	3,360	1,412	1,948
本山町	3,143	1,480	1,663	251	123	128	1,380	743	637	1,512	614	898
大豊町	3,105	1,479	1,626	184	99	85	1,073	582	491	1,848	798	1,050
土佐郡	3,978	1,906	2,072	409	213	196	1,692	897	795	1,877	796	1,081
土佐町	3,629	1,724	1,905	367	191	176	1,522	804	718	1,740	729	1,011
大川村	349	182	167	42	22	20	170	93	77	137	67	70
吾川郡	25,365	12,123	13,242	2,354	1,234	1,120	11,923	6,076	5,847	11,088	4,813	6,275
いの町	20,788	9,910	10,878	2,025	1,045	980	10,278	5,155	5,123	8,485	3,710	4,775
仁淀川町	4,577	2,213	2,364	329	189	140	1,645	921	724	2,603	1,103	1,500
高岡郡	50,742	24,020	26,722	4,758	2,413	2,345	22,800	11,613	11,187	23,184	9,994	13,190
中土佐町	5,703	2,662	3,041	438	206	232	2,407	1,232	1,175	2,858	1,224	1,634
佐川町	12,070	5,630	6,440	1,252	637	615	5,750	2,810	2,940	5,068	2,183	2,885
越知町	4,952	2,305	2,647	398	199	199	2,188	1,101	1,087	2,366	1,005	1,361
禰原町	3,175	1,557	1,618	306	151	155	1,347	735	612	1,522	671	851
日高村	4,702	2,233	2,469	431	233	198	2,188	1,106	1,082	2,083	894	1,189
津野町	5,139	2,445	2,694	536	272	264	2,231	1,145	1,086	2,372	1,028	1,344
四万十町	15,001	7,188	7,813	1,397	715	682	6,689	3,484	3,205	6,915	2,989	3,926
幡多郡	15,521	7,464	8,057	1,251	652	599	6,900	3,591	3,309	7,370	3,221	4,149
大月町	4,243	2,049	2,194	288	145	143	1,801	929	872	2,154	975	1,179
三原村	1,398	675	723	98	58	40	632	342	290	668	275	393
黒潮町	9,880	4,740	5,140	865	449	416	4,467	2,320	2,147	4,548	1,971	2,577

※推計人口は、令和2年国勢調査結果を基礎数値とし、住民基本台帳ネットワークシステムの人口(速報値)を使用して計算しています。

<年齢別(3区分)人口割合>

単位:% 単位:世帯

	15歳未満			15～64歳			65歳以上			推計世帯数
	総数	男	女	総数	男	女	総数	男	女	
県計	10.7	11.5	9.9	53.2	56.4	50.4	36.1	32.1	39.7	314,757
市計	11.0	11.9	10.2	54.9	58.0	52.2	34.1	30.1	37.6	261,192
郡計	9.0	9.7	8.4	45.1	48.8	41.7	45.9	41.5	50.0	53,565
高知市	11.4	12.4	10.5	57.8	60.5	55.5	30.8	27.1	34.0	154,620
室戸市	6.6	7.0	6.2	40.1	44.9	35.6	53.3	48.0	58.2	5,758
安芸市	8.8	9.5	8.2	48.9	52.8	45.3	42.3	37.7	46.5	7,195
南国市	12.1	13.0	11.3	55.4	58.3	52.9	32.5	28.7	35.9	19,925
土佐市	11.3	12.2	10.3	51.6	54.8	48.5	37.2	33.0	41.1	10,334
須崎市	9.3	9.6	9.0	49.1	54.3	44.2	41.6	36.1	46.8	8,655
宿毛市	9.9	10.7	9.3	49.0	52.8	45.7	41.0	36.6	45.0	8,395
土佐清水市	6.8	7.6	6.1	41.0	44.5	37.8	52.2	47.9	56.0	5,993
四万十市	11.0	11.8	10.2	50.9	54.3	47.9	38.1	33.9	41.9	14,806
香南市	12.4	13.1	11.7	54.9	58.1	51.8	32.8	28.8	36.5	13,367
香美市	9.8	10.3	9.4	51.7	57.0	46.6	38.5	32.7	44.1	12,144
安芸郡	9.0	9.6	8.4	45.9	50.9	41.3	45.1	39.5	50.2	7,240
東洋町	6.2	5.9	6.5	42.4	47.9	36.9	51.5	46.2	56.6	1,182
奈半利町	9.0	11.3	7.0	43.2	47.0	40.0	47.8	41.7	52.9	1,402
田野町	9.5	9.0	9.9	46.6	52.2	41.8	43.9	38.7	48.3	1,161
安田町	8.5	9.6	7.4	44.5	48.3	41.1	47.0	42.1	51.5	1,038
北川村	7.7	7.0	8.3	47.0	53.8	40.5	45.3	39.2	51.2	557
馬路村	11.1	10.2	11.9	49.2	53.4	45.4	39.7	36.4	42.8	375
芸西村	10.6	11.7	9.6	49.4	55.2	44.1	40.1	33.1	46.3	1,525
長岡郡	7.0	7.5	6.5	39.3	44.8	34.3	53.8	47.7	59.2	3,225
本山町	8.0	8.3	7.7	43.9	50.2	38.3	48.1	41.5	54.0	1,494
大豊町	5.9	6.7	5.2	34.6	39.4	30.2	59.5	54.0	64.6	1,731
土佐郡	10.3	11.2	9.5	42.5	47.1	38.4	47.2	41.8	52.2	1,787
土佐町	10.1	11.1	9.2	41.9	46.6	37.7	47.9	42.3	53.1	1,594
大川村	12.0	12.1	12.0	48.7	51.1	46.1	39.3	36.8	41.9	193
吾川郡	9.3	10.2	8.5	47.0	50.1	44.2	43.7	39.7	47.4	11,342
いの町	9.7	10.5	9.0	49.4	52.0	47.1	40.8	37.4	43.9	8,989
仁淀川町	7.2	8.5	5.9	35.9	41.6	30.6	56.9	49.8	63.5	2,353
高岡郡	9.4	10.0	8.8	44.9	48.3	41.9	45.7	41.6	49.4	22,603
中土佐町	7.7	7.7	7.6	42.2	46.3	38.6	50.1	46.0	53.7	2,627
佐川町	10.4	11.3	9.5	47.6	49.9	45.7	42.0	38.8	44.8	5,106
越知町	8.0	8.6	7.5	44.2	47.8	41.1	47.8	43.6	51.4	2,250
禰原町	9.6	9.7	9.6	42.4	47.2	37.8	47.9	43.1	52.6	1,479
日高村	9.2	10.4	8.0	46.5	49.5	43.8	44.3	40.0	48.2	1,992
津野町	10.4	11.1	9.8	43.4	46.8	40.3	46.2	42.0	49.9	2,179
四万十町	9.3	9.9	8.7	44.6	48.5	41.0	46.1	41.6	50.2	6,970
幡多郡	8.1	8.7	7.4	44.5	48.1	41.1	47.5	43.2	51.5	7,368
大月町	6.8	7.1	6.5	42.4	45.3	39.7	50.8	47.6	53.7	2,156
三原村	7.0	8.6	5.5	45.2	50.7	40.1	47.8	40.7	54.4	648
黒潮町	8.8	9.5	8.1	45.2	48.9	41.8	46.0	41.6	50.1	4,564

※世帯数は、令和2年国勢調査結果を基礎数値とし、各市町村の住民基本台帳システムによる数値から計算しています。
 ※年齢(3区分)別割合の合計は、各区分の割合を算出するにあたり、小数第2位を四捨五入していることから、必ずしも100%とはなりません。

<年齢別(5歳階級)人口>

	0 ~ 4 歳			5 ~ 9 歳			10 ~ 14 歳			15 ~ 19 歳		
	総数	男	女	総数	男	女	総数	男	女	総数	男	女
県計	20,710	10,544	10,166	24,723	12,594	12,129	26,841	13,777	13,064	28,479	14,795	13,684
市計	17,804	9,041	8,763	21,002	10,699	10,303	22,891	11,746	11,145	25,057	13,034	12,023
郡計	2,906	1,503	1,403	3,721	1,895	1,826	3,950	2,031	1,919	3,422	1,761	1,661
高知市	10,651	5,416	5,235	12,485	6,361	6,124	13,462	6,858	6,604	15,152	7,646	7,506
室戸市	183	89	94	249	126	123	305	165	140	160	80	80
安芸市	375	186	189	435	220	215	581	305	276	537	254	283
南国市	1,723	840	883	1,924	993	931	1,924	1,011	913	2,316	1,259	1,057
土佐市	901	473	428	952	501	451	1,021	533	488	1,071	600	471
須崎市	433	206	227	606	296	310	814	436	378	1,066	651	415
宿毛市	460	237	223	613	321	292	755	364	391	563	285	278
土佐清水市	188	104	84	284	151	133	333	168	165	250	118	132
四万十市	987	506	481	1,197	601	596	1,317	673	644	1,046	521	525
香南市	1,202	601	601	1,346	685	661	1,424	748	676	1,419	710	709
香美市	701	383	318	911	444	467	955	485	470	1,477	910	567
安芸郡	374	196	178	503	247	256	493	252	241	409	199	210
東洋町	41	22	19	39	18	21	49	21	28	51	28	23
奈半利町	80	45	35	88	49	39	99	60	39	88	46	42
田野町	67	30	37	87	37	50	76	34	42	59	32	27
安田町	48	29	19	83	46	37	59	29	30	39	24	15
北川村	22	10	12	27	14	13	38	15	23	35	14	21
馬路村	19	9	10	29	12	17	34	15	19	11	4	7
芸西村	97	51	46	150	71	79	138	78	60	126	51	75
長岡郡	120	59	61	162	83	79	153	80	73	131	62	69
本山町	64	36	28	91	37	54	96	50	46	97	50	47
大豊町	56	23	33	71	46	25	57	30	27	34	12	22
土佐郡	123	66	57	139	76	63	147	71	76	69	31	38
土佐町	108	58	50	130	70	60	129	63	66	63	30	33
大川村	15	8	7	9	6	3	18	8	10	6	1	5
吾川郡	669	349	320	826	443	383	859	442	417	798	418	380
いの町	574	290	284	720	383	337	731	372	359	740	385	355
仁淀川町	95	59	36	106	60	46	128	70	58	58	33	25
高岡郡	1,278	655	623	1,669	834	835	1,811	924	887	1,625	854	771
中土佐町	100	52	48	158	75	83	180	79	101	149	80	69
佐川町	304	147	157	460	238	222	488	252	236	475	235	240
越知町	122	64	58	119	60	59	157	75	82	157	77	80
禰原町	91	44	47	115	54	61	100	53	47	107	79	28
日高村	122	72	50	146	77	69	163	84	79	166	97	69
津野町	135	62	73	179	90	89	222	120	102	153	77	76
四万十町	404	214	190	492	240	252	501	261	240	418	209	209
幡多郡	342	178	164	422	212	210	487	262	225	390	197	193
大月町	71	35	36	87	39	48	130	71	59	88	44	44
三原村	29	18	11	37	24	13	32	16	16	39	20	19
黒潮町	242	125	117	298	149	149	325	175	150	263	133	130

※推計人口は、令和2年国勢調査結果を基礎数値とし、住民基本台帳ネットワークシステムの人口(速報値)を使用して計算し

単位:人

20～24歳			25～29歳			30～34歳			35～39歳			
総数	男	女	総数	男	女	総数	男	女	総数	男	女	
26,445	14,089	12,356	25,328	13,199	12,129	27,075	13,648	13,427	34,219	17,072	17,147	県計
23,771	12,623	11,148	22,213	11,459	10,754	23,297	11,626	11,671	29,310	14,539	14,771	市計
2,674	1,466	1,208	3,115	1,740	1,375	3,778	2,022	1,756	4,909	2,533	2,376	郡計
14,749	7,416	7,333	13,833	6,907	6,926	14,136	6,933	7,203	17,525	8,505	9,020	高知市
160	118	42	240	142	98	313	178	135	426	243	183	室戸市
398	215	183	543	298	245	494	239	255	716	366	350	安芸市
2,211	1,141	1,070	1,977	1,039	938	2,070	1,013	1,057	2,455	1,230	1,225	南国市
1,027	539	488	955	495	460	1,062	542	520	1,303	664	639	土佐市
602	364	238	598	371	227	681	387	294	950	510	440	須崎市
391	190	201	578	321	257	567	279	288	881	475	406	宿毛市
184	112	72	210	127	83	309	169	140	418	212	206	土佐清水市
803	409	394	1,137	598	539	1,223	623	600	1,752	857	895	四万十市
1,429	860	569	1,316	730	586	1,513	793	720	1,698	869	829	香南市
1,817	1,259	558	826	431	395	929	470	459	1,186	608	578	香美市
387	218	169	451	267	184	540	289	251	605	329	276	安芸郡
32	26	6	59	34	25	53	30	23	69	44	25	東洋町
77	39	38	79	38	41	89	48	41	110	61	49	奈半利町
63	27	36	60	36	24	105	54	51	101	54	47	田野町
38	17	21	47	30	17	66	33	33	71	41	30	安田町
41	29	12	36	30	6	53	28	25	44	19	25	北川村
15	9	6	37	21	16	32	18	14	41	21	20	馬路村
121	71	50	133	78	55	142	78	64	169	89	80	芸西村
114	59	55	157	90	67	165	95	70	229	118	111	長岡郡
68	34	34	98	57	41	95	54	41	129	68	61	本山町
46	25	21	59	33	26	70	41	29	100	50	50	大豊町
94	51	43	95	58	37	134	63	71	172	95	77	土佐郡
81	45	36	82	51	31	112	50	62	157	87	70	土佐町
13	6	7	13	7	6	22	13	9	15	8	7	大川村
657	357	300	682	362	320	859	463	396	1,111	563	548	吾川郡
559	306	253	594	309	285	751	403	348	963	480	483	いの町
98	51	47	88	53	35	108	60	48	148	83	65	仁淀川町
1,094	563	531	1,319	717	602	1,651	868	783	2,177	1,116	1,061	高岡郡
95	62	33	114	65	49	142	71	71	227	120	107	中土佐町
328	151	177	308	164	144	414	215	199	545	266	279	佐川町
108	54	54	129	65	64	170	90	80	194	99	95	越知町
58	38	20	110	60	50	94	45	49	131	67	64	禰原町
128	59	69	123	71	52	168	83	85	223	118	105	日高村
76	45	31	120	71	49	144	81	63	221	95	126	津野町
301	154	147	415	221	194	519	283	236	636	351	285	四万十町
328	218	110	411	246	165	429	244	185	615	312	303	幡多郡
72	47	25	120	76	44	101	54	47	159	81	78	大月町
31	17	14	39	23	16	51	28	23	61	32	29	三原村
225	154	71	252	147	105	277	162	115	395	199	196	黒潮町

ています。

<年齢別(5歳階級)人口>

	40～44歳			45～49歳			50～54歳			55～59歳		
	総数	男	女	総数	男	女	総数	男	女	総数	男	女
県計	39,403	19,908	19,495	48,996	24,544	24,452	45,868	22,434	23,434	40,657	19,677	20,980
市計	33,796	17,001	16,795	42,184	20,987	21,197	39,165	19,102	20,063	33,776	16,269	17,507
郡計	5,607	2,907	2,700	6,812	3,557	3,255	6,703	3,332	3,371	6,881	3,408	3,473
高知市	20,380	10,021	10,359	26,009	12,765	13,244	23,922	11,447	12,475	20,170	9,622	10,548
室戸市	426	240	186	555	304	251	686	357	329	713	373	340
安芸市	851	460	391	1,001	510	491	1,090	560	530	977	493	484
南国市	2,887	1,424	1,463	3,328	1,650	1,678	2,987	1,466	1,521	2,614	1,241	1,373
土佐市	1,465	774	691	1,731	922	809	1,609	805	804	1,414	709	705
須崎市	946	518	428	1,215	607	608	1,228	651	577	1,170	585	585
宿毛市	1,061	571	490	1,293	646	647	1,241	613	628	1,114	529	585
土佐清水市	488	254	234	743	393	350	709	358	351	670	332	338
四万十市	1,854	970	884	2,358	1,208	1,150	2,123	1,069	1,054	1,857	930	927
香南市	1,994	1,030	964	2,359	1,166	1,193	2,162	1,080	1,082	1,788	843	945
香美市	1,444	739	705	1,592	816	776	1,408	696	712	1,289	612	677
安芸郡	732	401	331	881	434	447	880	445	435	964	491	473
東洋町	83	49	34	115	56	59	120	67	53	144	74	70
奈半利町	151	79	72	150	66	84	151	65	86	167	92	75
田野町	121	73	48	137	64	73	135	66	69	170	84	86
安田町	103	58	45	134	64	70	133	76	57	161	74	87
北川村	63	35	28	60	36	24	63	32	31	66	35	31
馬路村	26	13	13	42	19	23	46	23	23	49	25	24
芸西村	185	94	91	243	129	114	232	116	116	207	107	100
長岡郡	228	120	108	301	179	122	290	156	134	354	191	163
本山町	127	73	54	204	120	84	168	81	87	180	97	83
大豊町	101	47	54	97	59	38	122	75	47	174	94	80
土佐郡	185	96	89	201	105	96	214	112	102	230	122	108
土佐町	167	87	80	192	99	93	192	99	93	203	106	97
大川村	18	9	9	9	6	3	22	13	9	27	16	11
吾川郡	1,243	644	599	1,539	810	729	1,495	746	749	1,538	743	795
いの町	1,059	541	518	1,327	691	636	1,280	622	658	1,324	620	704
仁淀川町	184	103	81	212	119	93	215	124	91	214	123	91
高岡郡	2,500	1,284	1,216	2,930	1,521	1,409	2,921	1,431	1,490	2,902	1,426	1,476
中土佐町	268	143	125	335	171	164	359	180	179	321	157	164
佐川町	647	306	341	744	376	368	705	343	362	691	312	379
越知町	230	116	114	261	141	120	286	136	150	307	157	150
禰原町	162	81	81	168	95	73	158	80	78	156	78	78
日高村	231	119	112	269	132	137	287	142	145	277	138	139
津野町	269	150	119	294	162	132	291	143	148	274	131	143
四万十町	693	369	324	859	444	415	835	407	428	876	453	423
幡多郡	719	362	357	960	508	452	903	442	461	893	435	458
大月町	167	85	82	259	132	127	241	121	120	214	101	113
三原村	58	30	28	67	40	27	87	45	42	79	41	38
黒潮町	494	247	247	634	336	298	575	276	299	600	293	307

※推計人口は、令和2年国勢調査結果を基礎数値とし、住民基本台帳ネットワークシステムの人口(速報値)を使用して計算し

単位:人

60～64歳			65～69歳			70～74歳			75～79歳			
総数	男	女	総数	男	女	総数	男	女	総数	男	女	
44,358	21,411	22,947	48,740	23,365	25,375	62,529	29,500	33,029	44,525	19,626	24,899	県計
35,511	16,959	18,552	38,312	18,153	20,159	49,578	23,120	26,458	35,517	15,558	19,959	市計
8,847	4,452	4,395	10,428	5,212	5,216	12,951	6,380	6,571	9,008	4,068	4,940	郡計
20,214	9,623	10,591	20,441	9,619	10,822	26,050	11,985	14,065	18,650	7,995	10,655	高知市
800	386	414	1,072	503	569	1,652	778	874	1,119	507	612	室戸市
1,101	559	542	1,289	616	673	1,701	792	909	1,236	564	672	安芸市
2,728	1,292	1,436	3,015	1,472	1,543	3,808	1,785	2,023	2,822	1,237	1,585	南国市
1,523	698	825	1,800	866	934	2,452	1,178	1,274	1,878	841	1,037	土佐市
1,333	660	673	1,608	763	845	2,036	998	1,038	1,507	683	824	須崎市
1,354	656	698	1,626	753	873	2,035	940	1,095	1,267	568	699	宿毛市
855	406	449	1,119	525	594	1,499	733	766	1,135	522	613	土佐清水市
2,112	1,010	1,102	2,472	1,184	1,288	3,104	1,484	1,620	2,107	923	1,184	四万十市
1,956	943	1,013	2,036	964	1,072	2,769	1,277	1,492	2,029	944	1,085	香南市
1,535	726	809	1,834	888	946	2,472	1,170	1,302	1,767	774	993	香美市
1,131	603	528	1,294	629	665	1,621	769	852	1,170	509	661	安芸郡
157	89	68	215	95	120	271	138	133	194	97	97	東洋町
223	109	114	281	138	143	326	153	173	208	97	111	奈半利町
175	94	81	209	108	101	233	116	117	166	66	100	田野町
204	104	100	183	91	92	254	121	133	171	82	89	安田町
71	41	30	100	48	52	113	52	61	92	43	49	北川村
65	35	30	51	25	26	65	32	33	52	21	31	馬路村
236	131	105	255	124	131	359	157	202	287	103	184	芸西村
484	255	229	591	321	270	725	365	360	522	221	301	長岡郡
214	109	105	250	135	115	334	161	173	239	103	136	本山町
270	146	124	341	186	155	391	204	187	283	118	165	大豊町
298	164	134	323	163	160	388	200	188	278	118	160	土佐郡
273	150	123	295	149	146	356	177	179	263	111	152	土佐町
25	14	11	28	14	14	32	23	9	15	7	8	大川村
2,001	970	1,031	2,277	1,116	1,161	2,741	1,330	1,411	1,949	920	1,029	吾川郡
1,681	798	883	1,863	905	958	2,203	1,073	1,130	1,525	716	809	いの町
320	172	148	414	211	203	538	257	281	424	204	220	仁淀川町
3,681	1,833	1,848	4,509	2,250	2,259	5,503	2,741	2,762	3,819	1,738	2,081	高岡郡
397	183	214	519	257	262	720	378	342	471	208	263	中土佐町
893	442	451	998	493	505	1,176	576	600	851	395	456	佐川町
346	166	180	443	228	215	515	250	265	395	180	215	越知町
203	112	91	308	163	145	346	164	182	250	109	141	禰原町
316	147	169	393	190	203	546	267	279	373	180	193	日高村
389	190	199	460	232	228	538	278	260	361	169	192	津野町
1,137	593	544	1,388	687	701	1,662	828	834	1,118	497	621	四万十町
1,252	627	625	1,434	733	701	1,973	975	998	1,270	562	708	幡多郡
380	188	192	451	244	207	558	300	258	371	172	199	大月町
120	66	54	107	54	53	141	62	79	122	55	67	三原村
752	373	379	876	435	441	1,274	613	661	777	335	442	黒潮町

ています。

<年齢別(5歳階級)人口>

単位:人

	80～84歳			85歳以上		
	総数	男	女	総数	男	女
県計	37,022	14,894	22,128	51,954	15,379	36,575
市計	28,611	11,485	17,126	39,007	11,363	27,644
郡計	8,411	3,409	5,002	12,947	4,016	8,931
高知市	14,651	5,788	8,863	19,359	5,414	13,945
室戸市	1,004	440	564	1,104	362	742
安芸市	1,058	407	651	1,386	443	943
南国市	2,157	876	1,281	3,181	923	2,258
土佐市	1,392	587	805	1,968	588	1,380
須崎市	1,285	531	754	1,840	559	1,281
宿毛市	1,062	432	630	1,579	470	1,109
土佐清水市	1,017	441	576	1,390	449	941
四万十市	1,759	699	1,060	2,731	817	1,914
香南市	1,623	651	972	2,082	641	1,441
香美市	1,603	633	970	2,387	697	1,690
安芸郡	1,116	444	672	1,665	498	1,167
東洋町	173	78	95	220	72	148
奈半利町	211	77	134	394	106	288
田野町	170	58	112	282	85	197
安田町	202	89	113	240	71	169
北川村	88	35	53	120	40	80
馬路村	61	21	40	65	29	36
芸西村	211	86	125	344	95	249
長岡郡	565	216	349	957	289	668
本山町	237	96	141	452	119	333
大豊町	328	120	208	505	170	335
土佐郡	292	125	167	596	190	406
土佐町	274	117	157	552	175	377
大川村	18	8	10	44	15	29
吾川郡	1,722	666	1,056	2,399	781	1,618
いの町	1,241	477	764	1,653	539	1,114
仁淀川町	481	189	292	746	242	504
高岡郡	3,614	1,492	2,122	5,739	1,773	3,966
中土佐町	444	179	265	704	202	502
佐川町	774	333	441	1,269	386	883
越知町	397	165	232	616	182	434
禰原町	211	95	116	407	140	267
日高村	308	119	189	463	138	325
津野町	391	152	239	622	197	425
四万十町	1,089	449	640	1,658	528	1,130
幡多郡	1,102	466	636	1,591	485	1,106
大月町	294	115	179	480	144	336
三原村	107	45	62	191	59	132
黒潮町	701	306	395	920	282	638

※推計人口は、令和2年国勢調査結果を基礎数値とし、住民基本台帳ネットワークシステムの人口(速報値)を使用して計算しています。

<前月中の人口動態>

単位:人

	自然動態			社会動態							増減 総数
	出生者数	死亡者数	自然増減数	転入者数	その他	計	転出者数	その他	計	社会増減数	
県計	336	844	△ 508	1,767	17	1,784	1,503	18	1,521	263	△ 245
市計	295	642	△ 347	1,430	12	1,442	1,231	15	1,246	196	△ 151
郡計	41	202	△ 161	337	5	342	272	3	275	67	△ 94
高知市	187	325	△ 138	696	5	701	629	5	634	67	△ 71
室戸市	4	20	△ 16	32	1	33	23	0	23	10	△ 6
安芸市	7	21	△ 14	28	2	30	41	0	41	△ 11	△ 25
南国市	22	52	△ 30	129	1	130	147	2	149	△ 19	△ 49
土佐市	14	36	△ 22	146	0	146	103	2	105	41	19
須崎市	5	27	△ 22	73	0	73	62	1	63	10	△ 12
宿毛市	11	29	△ 18	35	0	35	40	0	40	△ 5	△ 23
土佐清水市	2	19	△ 17	22	0	22	14	0	14	8	△ 9
四万十市	10	36	△ 26	61	0	61	55	0	55	6	△ 20
香南市	20	30	△ 10	118	2	120	61	2	63	57	47
香美市	13	47	△ 34	90	1	91	56	3	59	32	△ 2
安芸郡	3	24	△ 21	49	1	50	42	0	42	8	△ 13
東洋町	0	3	△ 3	8	0	8	7	0	7	1	△ 2
奈半利町	1	4	△ 3	7	0	7	7	0	7	0	△ 3
田野町	0	7	△ 7	6	0	6	7	0	7	△ 1	△ 8
安田町	0	1	△ 1	3	1	4	5	0	5	△ 1	△ 2
北川村	0	0	0	5	0	5	3	0	3	2	2
馬路村	0	1	△ 1	3	0	3	1	0	1	2	1
芸西村	2	8	△ 6	17	0	17	12	0	12	5	△ 1
長岡郡	1	7	△ 6	26	0	26	16	2	18	8	2
本山町	0	3	△ 3	12	0	12	7	1	8	4	1
大豊町	1	4	△ 3	14	0	14	9	1	10	4	1
土佐郡	2	8	△ 6	11	0	11	8	0	8	3	△ 3
土佐町	2	7	△ 5	9	0	9	7	0	7	2	△ 3
大川村	0	1	△ 1	2	0	2	1	0	1	1	0
吾川郡	10	49	△ 39	70	1	71	54	0	54	17	△ 22
いの町	8	36	△ 28	60	1	61	48	0	48	13	△ 15
仁淀川町	2	13	△ 11	10	0	10	6	0	6	4	△ 7
高岡郡	19	91	△ 72	124	3	127	120	1	121	6	△ 66
中土佐町	1	11	△ 10	14	0	14	20	0	20	△ 6	△ 16
佐川町	4	15	△ 11	33	0	33	30	0	30	3	△ 8
越知町	2	12	△ 10	7	0	7	14	0	14	△ 7	△ 17
橋原町	1	6	△ 5	9	0	9	7	0	7	2	△ 3
日高村	1	0	1	12	3	15	11	0	11	4	5
津野町	4	15	△ 11	11	0	11	12	0	12	△ 1	△ 12
四万十町	6	32	△ 26	38	0	38	26	1	27	11	△ 15
幡多郡	6	23	△ 17	57	0	57	32	0	32	25	8
大月町	1	3	△ 2	11	0	11	16	0	16	△ 5	△ 7
三原村	0	2	△ 2	3	0	3	1	0	1	2	0
黒潮町	5	18	△ 13	43	0	43	15	0	15	28	15



第193回 短観(2022年6月・高知県分)

▽ 調査対象企業および回答状況

(社)

	調査先数	回答先数	(回答率)				回答期間
				大企業	中堅企業	中小企業	
全産業	122	122	(100.0%)	4	18	100	5月30日～6月30日
製造業	35	35	(100.0%)	3	7	25	
非製造業	87	87	(100.0%)	1	11	75	

(注1)「大企業」は、資本金10億円以上、「中堅企業」は同1億円以上10億円未満、「中小企業」は同1億円未満。

(業況判断D.I.)

- ・ 業況判断D.I.は、サービス消費や観光需要等の回復を受けて、前回調査から改善した(全産業:前回▲1→今回+9)。
- ・ 先行き(9月までの見通し)は、悪化が見込まれている(同:今回+9→先行き+3)。

(2021年度の事業計画)

- ・ 売上高および経常利益は、製造業において自動車向けを中心に受注が回復したこと等から、増収増益で着地。
- ・ 設備投資額は、維持更新案件やBCP・環境対策案件を中心に前年度を上回って着地。

(2022年度の事業計画)

- ・ 売上高は、製造業における自動車向けや設備投資関連の受注増加や、非製造業における新型コロナウイルス感染症の影響の緩和を受けた観光・外食需要の持ち直し期待から、増収となる見込み。経常利益は、原材料価格の高騰により減益となる見込み。
 - ▷ 前回調査比をみると、製造業では、受注の増加や、一部の先で原材料価格上昇分の販売価格への転嫁が進捗していること等から、売上高は上方修正された一方、先行きも原材料価格の一段の上昇を見込む下で、継続的な販売価格への転嫁に対する不透明感が強いことから、経常利益は下方修正。非製造業では、一部の先で会計基準が変更されたことに伴い、売上高は下方修正された一方、サービス消費や観光需要の持ち直し期待から、経常利益は上方修正。
- ・ 設備投資額は、一部の先における大型投資の剥落の影響から前年度を下回る計画となっているが、多くの先では、維持更新目的やBCP・環境対策目的の投資を底堅く実施していくことが予定されている。
 - ▷ 前回調査比をみると、製造業で維持更新投資の積み増しがみられたほか、非製造業でBCP投資の積み増しがみられたことから、上方修正。

1. 業況判断D.I.

(「良い」-「悪い」社数の構成比・%ポイント)

	2021/6月	9月	12月	2022/3月	(前回の 6月予測)	6月		9月		
						最近	変化幅	先行き	変化幅	
全産業	▲ 3	▲ 5	6	▲ 1	(▲ 7)	9	10	3	▲ 6	
社数 構成比 (%)	①良い	19	21	24	24	(9)	24	0	16	▲ 8
	②さほど良くない	59	53	58	51	(75)	61	10	71	10
	③悪い	22	26	18	25	(16)	15	▲ 10	13	▲ 2
製造業	▲ 5	▲ 8	20	6	(2)	17	11	11	▲ 6	
食料品	▲ 30	▲ 50	10	▲ 40	(▲ 20)	▲ 10	30	0	10	
はん用・生産用・業務用機械	0	0	17	17	(17)	0	▲ 17	17	17	
非製造業	▲ 2	▲ 3	0	▲ 5	(▲ 10)	6	11	▲ 1	▲ 7	
建設	27	27	27	55	(0)	27	▲ 28	18	▲ 9	
卸・小売	0	2	▲ 3	▲ 8	(▲ 15)	▲ 5	3	▲ 13	▲ 8	
卸売	0	7	▲ 6	0	(▲ 20)	0	0	▲ 20	▲ 20	
小売	0	0	0	▲ 12	(▲ 12)	▲ 8	4	▲ 8	0	
宿泊・飲食サービス	▲ 70	▲ 100	▲ 70	▲ 100	(▲ 30)	▲ 30	70	▲ 20	10	

全国 (全規模合計)	全産業	▲ 3	▲ 2	2	0	(▲ 3)	2	2	▲ 1	▲ 3
	製造業	2	5	6	2	(0)	1	▲ 1	▲ 1	▲ 2
	非製造業	▲ 7	▲ 7	0	▲ 2	(▲ 5)	4	6	0	▲ 4

(注2)2021/12月以降の計数は、2022/3月の調査対象企業見直し後の新ベース。

▽ 業況判断D.I.の推移(全産業)

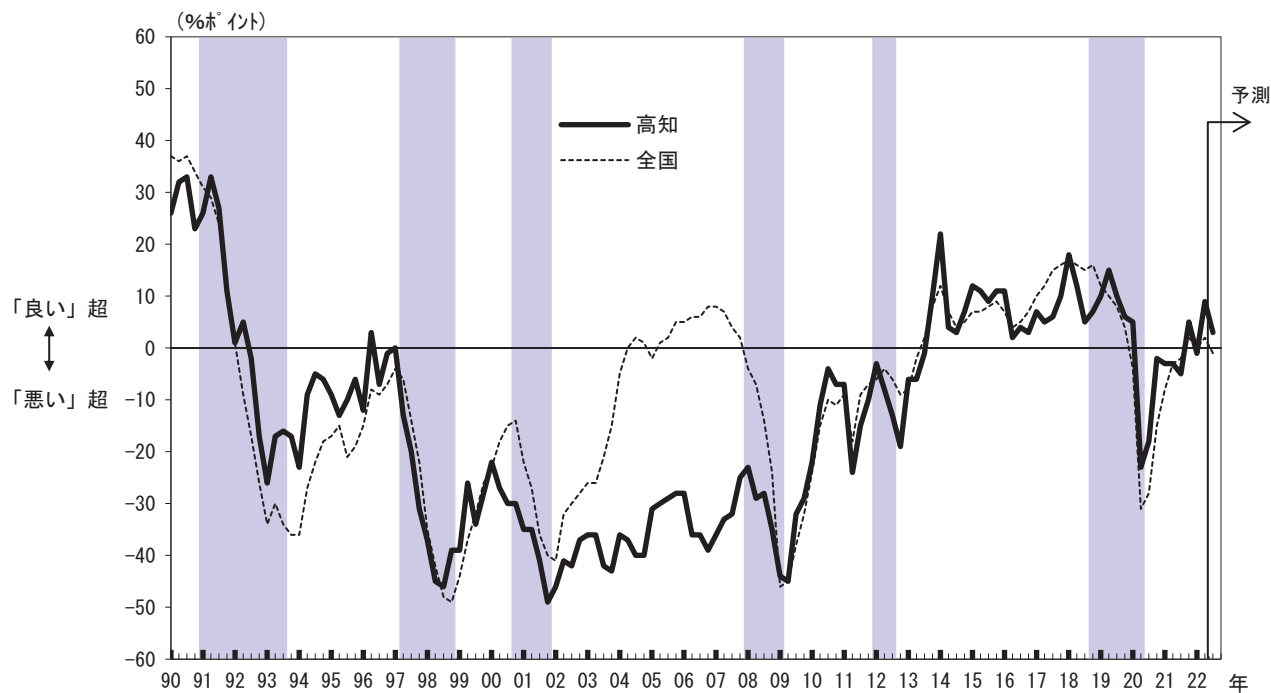

(注3)シャドーは景気後退期(内閣府調べ、以下同じ)。

▽ 業況判断D.I.の推移(製造業)

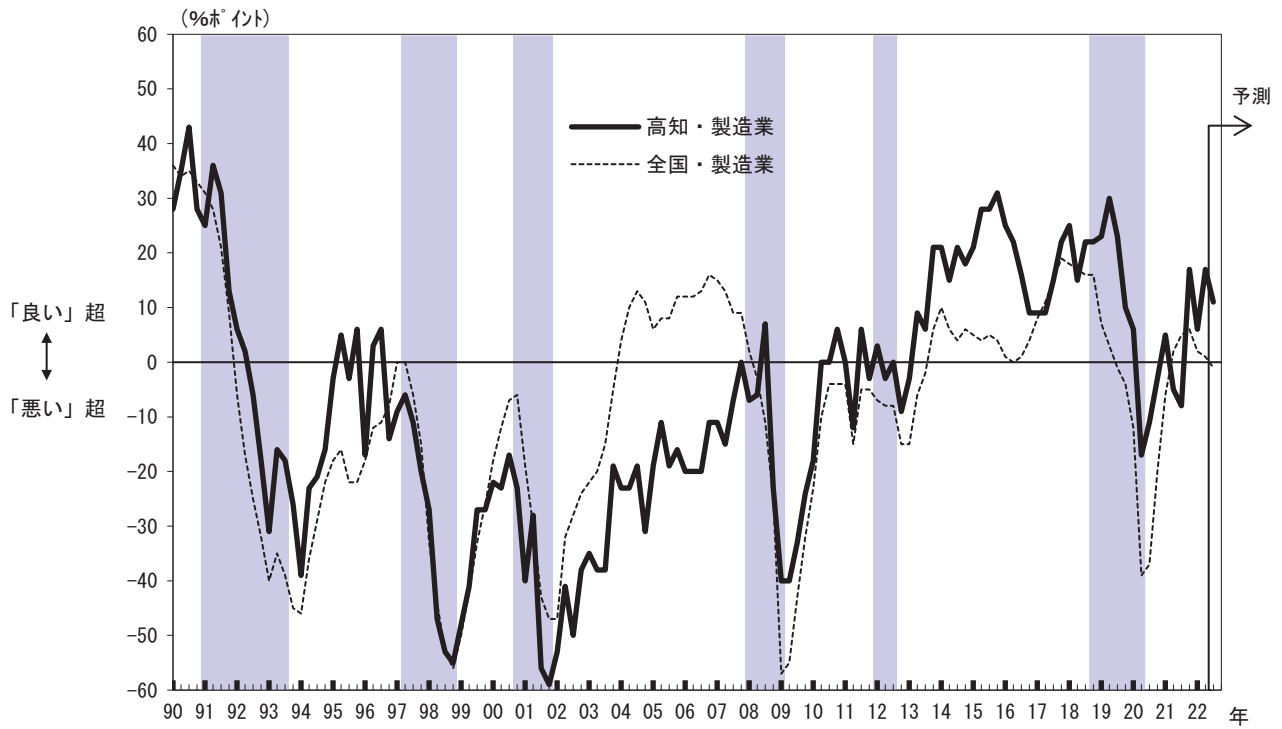

▽ 業況判断D.I.の推移(非製造業)

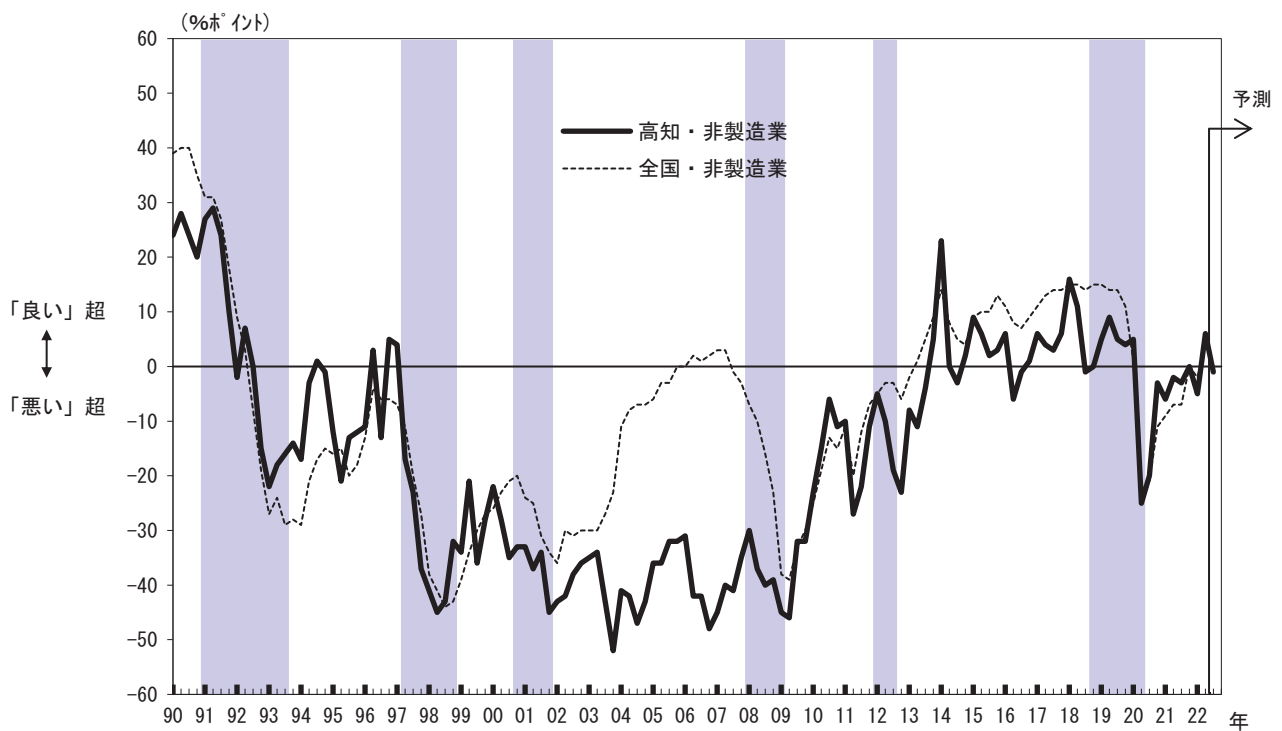

2. 事業計画

(1) 売上高

(前年度比・%)

	2020年度	2021年度		2021/上期		2021/下期	
	実績	実績	(修正率)	実績	(修正率)	実績	(修正率)
全産業	0.0	+ 0.8	(▲ 1.8)	+ 3.6	(▲ 0.1)	▲ 1.8	(▲ 3.5)
製造業	▲ 1.7	+ 4.5	(+ 1.1)	+ 8.3	(+ 0.1)	+ 1.1	(+ 2.1)
非製造業	+ 0.4	0.0	(▲ 2.4)	+ 2.6	(▲ 0.1)	▲ 2.5	(▲ 4.7)

	2020年度	2022年度		2022/上期		2022/下期	
		計画	(修正率)	計画	(修正率)	計画	(修正率)
全産業	—	+ 2.2	(▲ 1.0)	+ 3.1	(+ 2.1)	+ 1.4	(▲ 3.9)
製造業	—	+ 4.9	(+ 3.4)	+ 4.8	(+ 6.0)	+ 4.9	(+ 0.9)
非製造業	—	+ 1.6	(▲ 1.9)	+ 2.7	(+ 1.2)	+ 0.6	(▲ 5.0)

(注4) 前年度比や修正率の「0.0」は正・負を区分していない(集計上、「+0.0」と「▲0.0」を纏めて「0.0」と表記<以下の項目も同様>)。

(注5) 2021年度以降の計数は、2022/3月の調査対象企業見直し後の新ベース(以下同じ)。

(2) 経常利益

(前年度比・%)

	2020年度	2021年度		2021/上期		2021/下期	
	実績	実績	(修正率)	実績	(修正率)	実績	(修正率)
全産業	+ 3.7	+ 20.1	(+ 8.1)	+ 10.4	(▲ 0.4)	+ 28.2	(+ 15.0)
製造業	▲ 14.3	+ 50.7	(+ 4.7)	+ 34.5	(0.0)	+ 72.1	(+ 10.2)
非製造業	+ 24.6	▲ 2.1	(+ 12.0)	▲ 16.9	(▲ 1.1)	+ 6.5	(+ 19.2)

	2020年度	2022年度		2022/上期		2022/下期	
		計画	(修正率)	計画	(修正率)	計画	(修正率)
全産業	—	▲ 11.0	(▲ 5.9)	+ 0.5	(▲ 0.5)	▲ 19.2	(▲ 10.2)
製造業	—	▲ 25.8	(▲ 19.2)	▲ 10.4	(▲ 3.5)	▲ 41.8	(▲ 35.9)
非製造業	—	+ 5.5	(+ 8.2)	+ 20.3	(+ 4.0)	▲ 1.2	(+ 10.7)

▽ 売上高経常利益率(全産業)

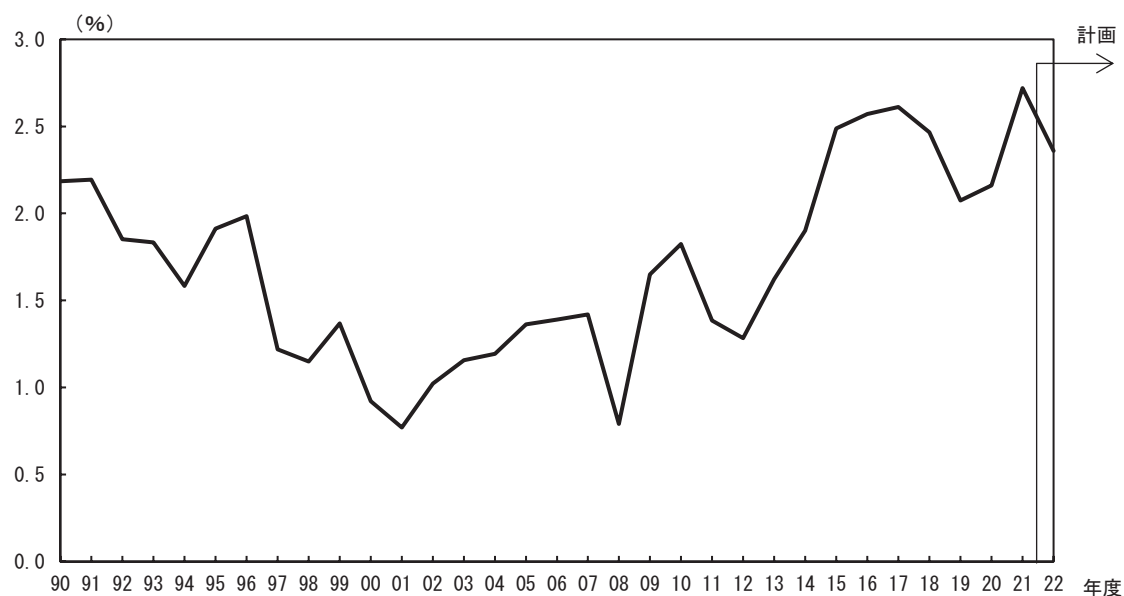

(3)設備投資額

(前年度比・%)

	2020年度	2021年度		2022年度	
	実績	実績	(修正率)	計画	(修正率)
全産業	▲ 10.0	+ 36.9	(+ 2.8)	▲ 14.0	(+ 6.9)
製造業	▲ 12.0	+ 0.8	(▲ 0.6)	▲ 15.6	(+ 12.0)
非製造業	▲ 7.4	+ 80.1	(+ 5.2)	▲ 13.0	(+ 3.8)

▽ 生産・営業用設備判断D.I.

(%ポイント)

	2021/6月	9月	12月	2022/3月	(前回の 6月予測)	6月 最近	変化幅	9月 先行き	変化幅
	生産・営業用設備判断D.I. (「過剰」-「不足」)	4	5	2	5	(4)	3	▲ 2	1
製造業	6	6	3	0	(0)	▲ 3	▲ 3	▲ 3	0
非製造業	3	4	1	7	(4)	4	▲ 3	2	▲ 2

(注6) 2021/12月以降の計数は、2022/3月の調査対象企業見直し後の新ベース。

(4)研究開発投資額

(前年度比・%)

	2020年度	2021年度		2022年度	
	実績	実績	(修正率)	計画	(修正率)
全産業	+ 12.0	+ 7.3	(▲ 3.1)	+ 5.2	(▲ 6.3)

▽ 設備投資額の足取り

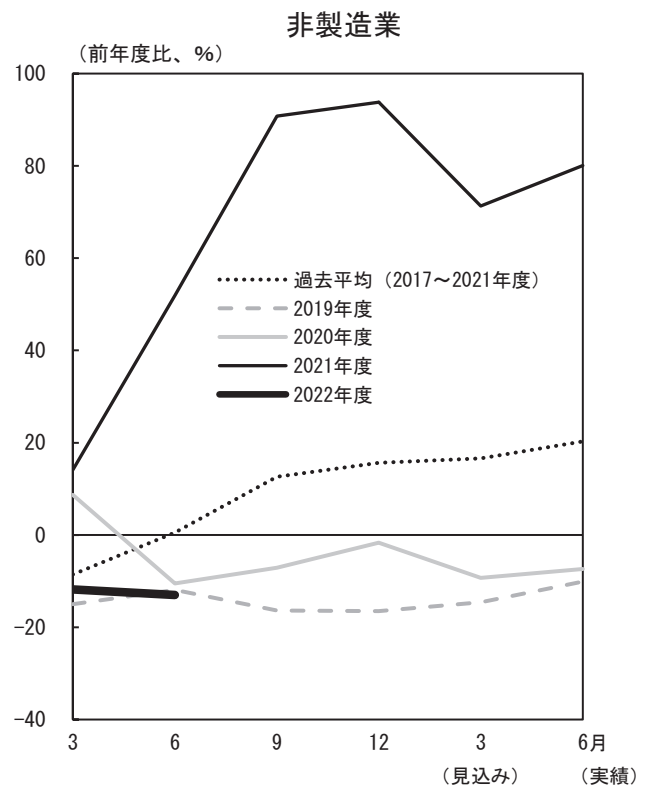
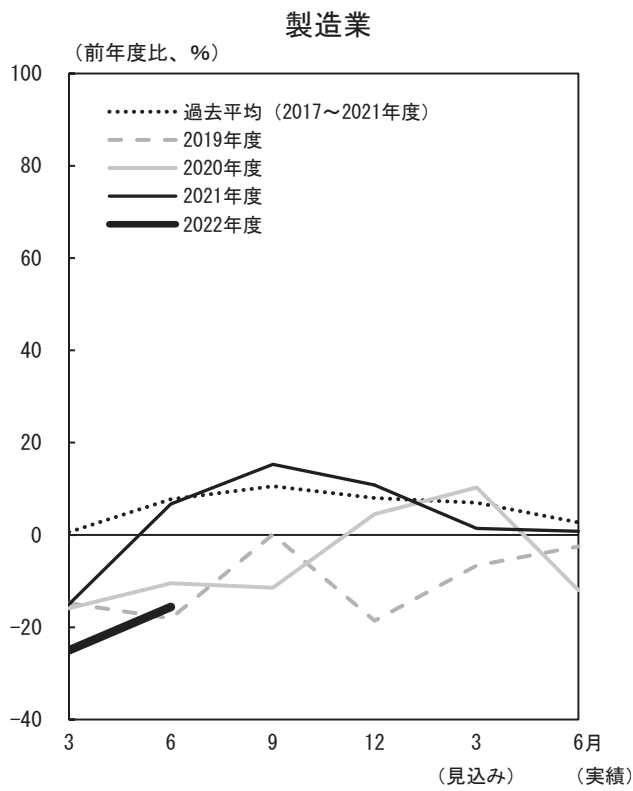
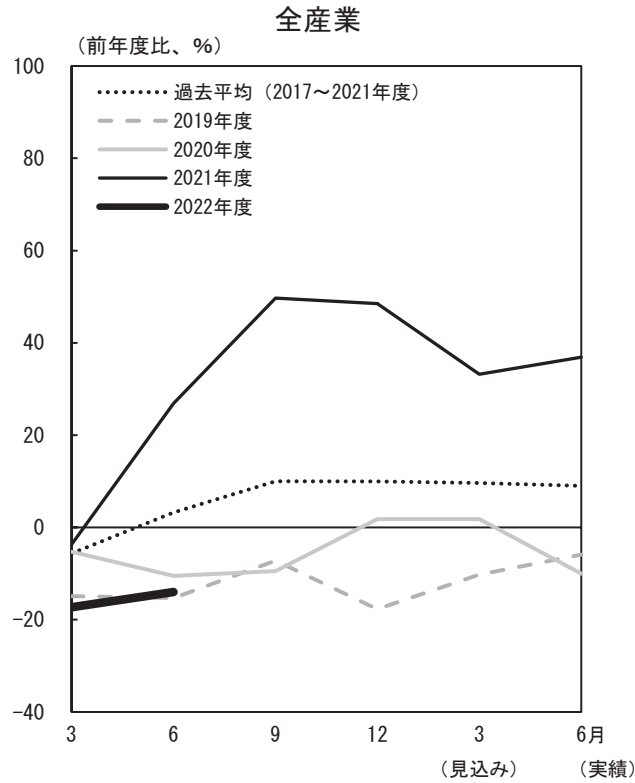

(注7) 横軸に初回調査(3月調査)から実績が確定する翌年6月調査までの6調査回を取り、毎年度の設備投資計画について、調査回毎の前年比の足取り(修正パターン)をグラフで示したもの。

(注8) 2021/12月以降および2022年度の計数は、2022/3月の調査対象企業見直し後の新ベース。

3. 雇人員判断D.I.

(%ポイント)

	2021/6月	9月	12月	2022/3月	(前回の 6月予測)	6月		9月	
						最近	変化幅	先行き	変化幅
雇人員判断D.I. (「過剰」-「不足」)	▲ 15	▲ 15	▲ 23	▲ 17	(▲ 25)	▲ 25	▲ 8	▲ 30	▲ 5
製造業	▲ 6	▲ 9	▲ 15	▲ 12	(▲ 12)	▲ 20	▲ 8	▲ 22	▲ 2
非製造業	▲ 20	▲ 19	▲ 27	▲ 20	(▲ 31)	▲ 27	▲ 7	▲ 33	▲ 6

(注9)2021/12月以降の計数は、2022/3月の調査対象企業見直し後の新ベース(以下、4.~5.において同じ)。

4. 企業金融

(%ポイント)

	2021/6月	9月	12月	2022/3月	(前回の 6月予測)	6月		9月	
						最近	変化幅	先行き	変化幅
資金繰り判断D.I. (「楽である」-「苦しい」)	21	18	18	21	-	20	▲ 1	-	-
製造業	26	21	14	11	-	17	6	-	-
非製造業	19	17	19	24	-	22	▲ 2	-	-
金融機関の貸出態度判断D.I. (「緩い」-「厳しい」)	30	22	20	24	-	20	▲ 4	-	-
製造業	32	21	15	17	-	17	0	-	-
非製造業	29	23	22	27	-	23	▲ 4	-	-
借入金利水準判断D.I. (「上昇」-「低下」)	▲ 4	▲ 4	▲ 3	▲ 1	(2)	▲ 4	▲ 3	6	10
製造業	0	▲ 3	0	0	(3)	▲ 3	▲ 3	11	14
非製造業	▲ 7	▲ 5	▲ 4	▲ 1	(2)	▲ 4	▲ 3	4	8

5. 需給・在庫・価格判断

(1) 製商品需給・在庫判断D.I.

(%ポイント)

	2021/6月	9月	12月	2022/3月	(前回の 6月予測)	6月		9月	
						最近	変化幅	先行き	変化幅
製商品・サービス需給判断D.I. (「需要超過」-「供給超過」)	▲ 21	▲ 19	▲ 9	▲ 11	(▲ 15)	▲ 6	5	▲ 9	▲ 3
製造業	▲ 23	▲ 23	▲ 14	▲ 20	(▲ 23)	▲ 9	11	▲ 9	0
非製造業	▲ 20	▲ 17	▲ 7	▲ 7	(▲ 12)	▲ 4	3	▲ 11	▲ 7
製商品在庫水準判断D.I. (「過大」-「不足」)	4	8	0	▲ 4	-	▲ 6	▲ 2	-	-
製造業	6	7	0	7	-	10	3	-	-
非製造業	2	8	0	▲ 10	-	▲ 14	▲ 4	-	-

(2) 価格判断D.I.

(%ポイント)

	2021/6月	9月	12月	2022/3月	(前回の 6月予測)	6月		9月	
						最近	変化幅	先行き	変化幅
仕入価格判断D.I. (「上昇」-「下落」)	21	28	40	51	(54)	60	9	61	1
製造業	32	41	54	63	(66)	71	8	80	9
非製造業	17	23	34	47	(50)	56	9	53	▲ 3
販売価格判断D.I. (「上昇」-「下落」)	4	4	8	19	(28)	28	9	35	7
製造業	6	6	9	17	(37)	28	11	57	29
非製造業	4	3	8	19	(25)	28	9	25	▲ 3

以 上

高知市消費者物価指数〈令和4年5月分〉

総務省統計局 令和4年6月24日公表

高知県統計分析課
088-823-9345

総合で 101.2 (令和2年=100)

(1) 総合 101.2

前年同月比は 1.9%の上昇 前月比は 0.3%の上昇

(2) 生鮮食品を除く総合 101.1

前年同月比は 1.6%の上昇 前月比は 0.2%の上昇

(3) 生鮮食品及びエネルギーを除く総合 99.7

前年同月比は 0.5%の上昇 前月比は 0.2%の上昇

前年同月比は 1.9%の上昇

前年同月比	上昇した主なもの	下落した主なもの
	光熱・水道 10.9%	保健医療 △1.6%
	被服及び履物 3.4%	交通・通信 △0.8%
	食料 2.9%	
	教養娯楽 1.3%	
	諸雑費 1.3%	
	住居 1.1%	
	家具・家事用品 1.1%	
	教育 0.5%	

前月比は 0.3%の上昇

前月比	上昇した主なもの	下落した主なもの
	家具・家事用品 1.6%	教養娯楽 △0.2%
	食料 0.6%	諸雑費 △0.2%
	被服及び履物 0.4%	
	住居 0.3%	
	交通・通信 0.3%	
	光熱・水道 0.2%	

(高知市)

	総合	食料	住居	光熱・水道	家具・家事用品	被服及び履物	保健医療	交通・通信	教育	教養娯楽	諸雑費
ウェイト	10000	2659	2031	692	398	342	435	1559	293	900	691
令和3年5月	99.3	99.2	101.1	100.6	102.8	101.5	100.9	92.5	102.8	100.5	100.8
令和4年4月	100.9	101.4	101.9	111.3	102.3	104.5	99.2	91.5	103.3	102.0	102.2
令和4年5月	101.2	102.1	102.1	111.6	103.9	104.9	99.2	91.8	103.3	101.9	102.0
前年同月比(%)	1.9	2.9	1.1	10.9	1.1	3.4	△1.6	△0.8	0.5	1.3	1.3
前月比(%)	0.3	0.6	0.3	0.2	1.6	0.4	0.0	0.3	0.0	△0.2	△0.2
寄与度(前年同月比)		0.76	0.22	0.76	0.04	0.12	△0.07	△0.12	0.01	0.12	0.09
寄与度(前月比)		0.17	0.05	0.02	0.06	0.02	0.00	0.05	0.00	△0.02	△0.01

高知市消費者物価指数

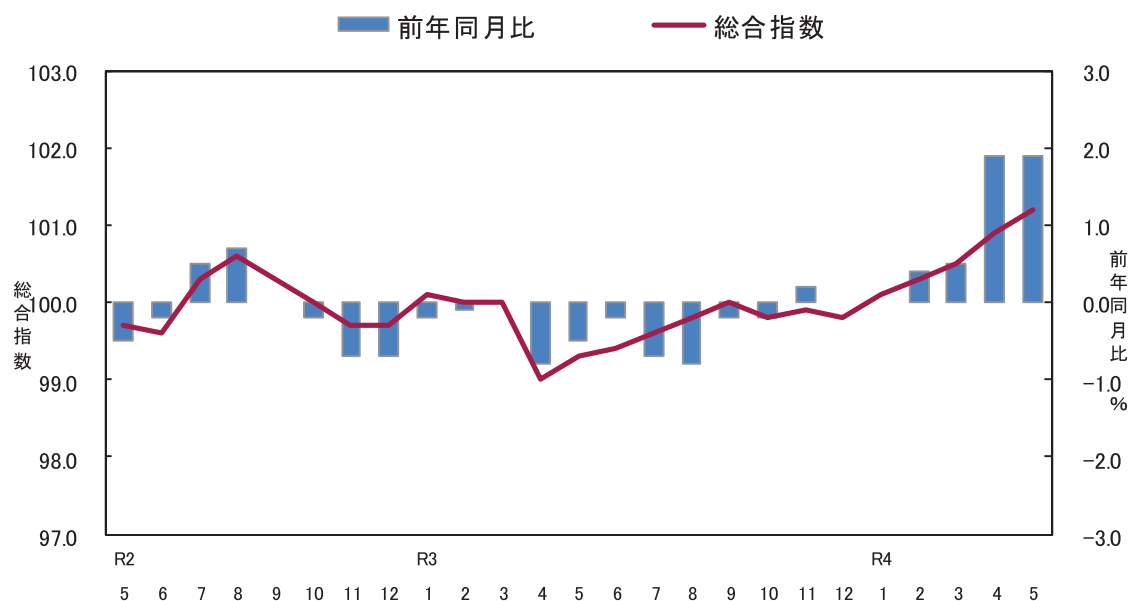

<参考> 全国消費者物価指数の動向

(令和4年5月分)

総合指数は令和2年を100として101.8となりました。

前月比は0.3%の上昇となり、前年同月比は2.5%の上昇となりました。

(全国)

	総合	食料	住居	光熱・水道	家具・家事用品	被服及び履物	保健医療	交通・通信	教育	教養娯楽	諸雑費
ウェイト	10000	2626	2149	693	387	353	477	1493	304	911	607
令和3年5月	99.4	99.3	100.6	100.7	101.5	101.5	99.7	93.5	100.3	101.9	101.0
令和4年4月	101.5	102.9	101.0	114.3	103.7	102.4	98.9	93.0	101.1	103.1	102.1
令和4年5月	101.8	103.4	101.1	115.2	105.1	102.4	99.0	92.8	101.1	103.6	102.1
前年同月比 (%)	2.5	4.1	0.5	14.4	3.6	0.9	△0.8	△0.8	0.8	1.7	1.1
前月比 (%)	0.3	0.4	0.1	0.8	1.3	0.0	0.1	△0.2	0.0	0.4	0.0
寄与度(前年同月比)	/	1.06	0.10	1.01	0.14	0.03	△0.04	△0.11	0.02	0.15	0.07
寄与度(前月比)	/	0.11	0.02	0.06	0.05	0.00	0.00	△0.03	0.00	0.04	0.00

(1) 食料指数 102.1

前月比(+0.6%)
前年同月比(+2.9%)

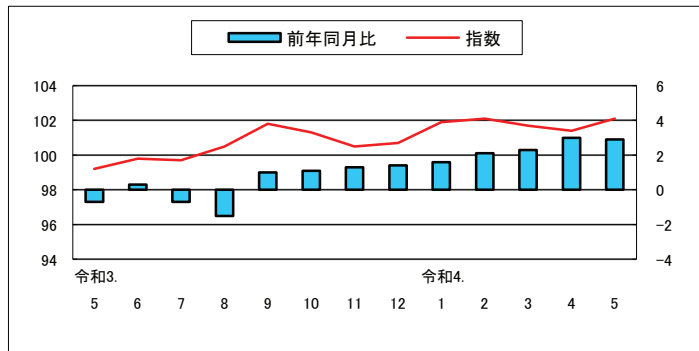

(2) 住居指数 102.1

前月比(+0.3%)
前年同月比(+1.1%)

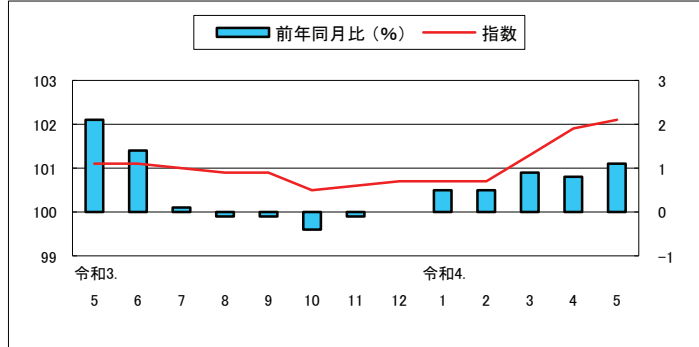

(3) 光熱・水道指数 111.6

前月比(+0.2%)
前年同月比(+10.9%)

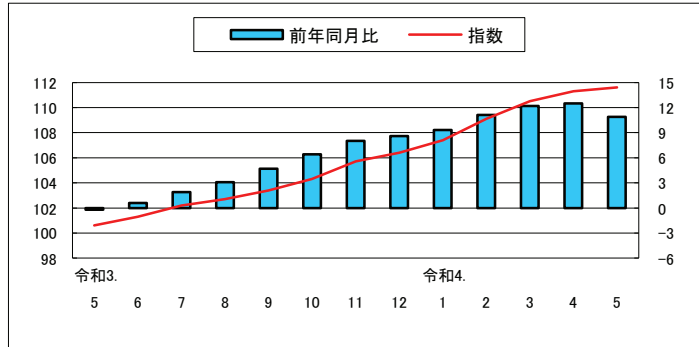

(4) 家具・家事用品指数 103.9

前月比(+1.6%)
前年同月比(+1.1%)

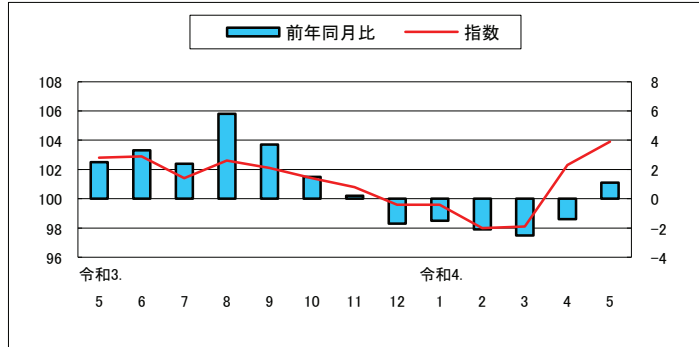

(5) 被服及び履物指数 104.9

前月比(+0.4%)
前年同月比(+3.4%)

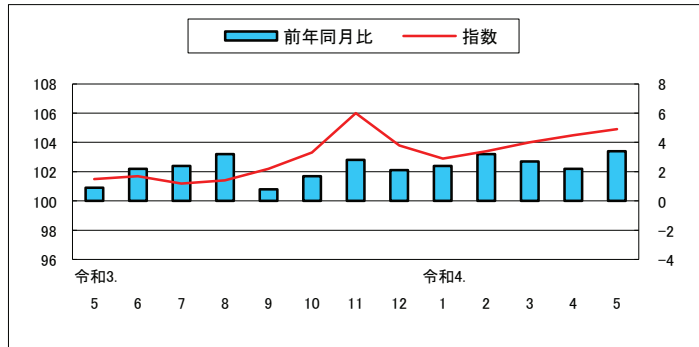

(6) 保健医療指数 99.2

前月比 0.0 %
前年同月比(△) 1.6 %

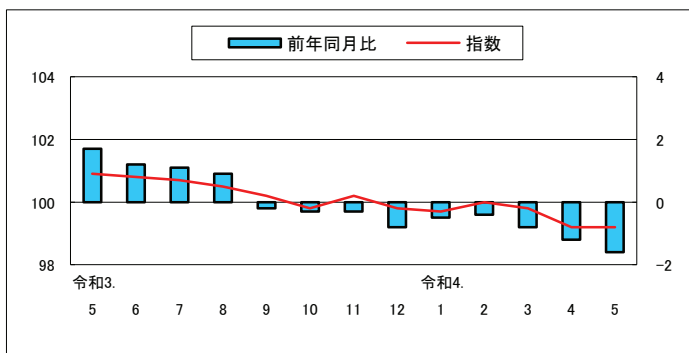

(7) 交通・通信指数 91.8

前月比 (+) 0.3 %
前年同月比(△) 0.8 %

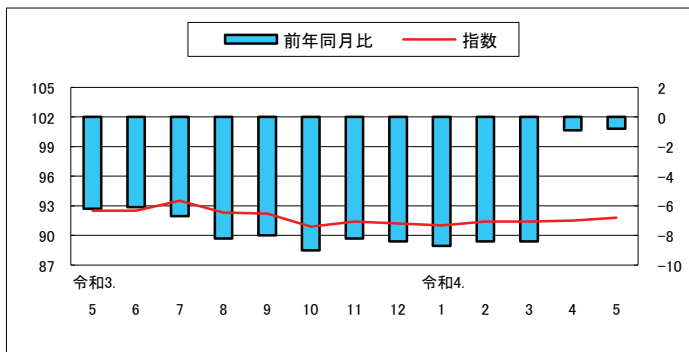

(8) 教育指数 103.3

前月比 0.0 %
前年同月比 (+) 0.5 %

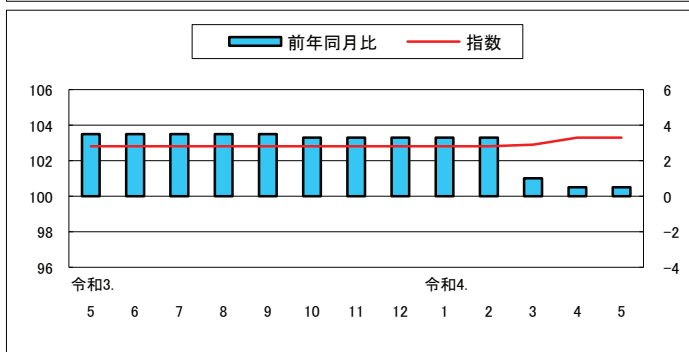

(9) 教養娯楽指数 101.9

前月比(△) 0.2 %
前年同月比 (+) 1.3 %

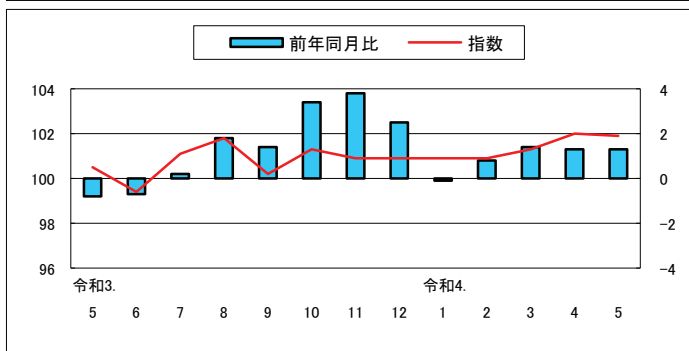

(10) 諸雑費指数 102.0

前月比(△) 0.2 %
前年同月比 (+) 1.3 %

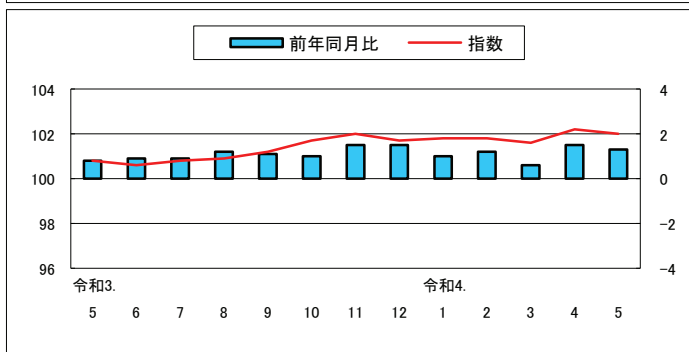

高知市中分類指数

(令和2年=100)

中 分 類	ウエイト	令和 03年 平均	令和 03年 5月	令和 04年 4月	令和 04年 5月	前月比 (%)	前年 同月比 (%)
総 合	10000	99.7	99.3	100.9	101.2	0.3	1.9
食料	2659	100.1	99.2	101.4	102.1	0.6	2.9
穀類	206	99.0	98.6	97.2	98.9	1.7	0.3
魚介類	194	99.4	97.6	103.3	102.8	△0.5	5.4
肉類	248	101.7	101.6	99.6	99.8	0.2	△1.8
乳卵類	118	102.3	102.7	102.5	103.8	1.3	1.1
野菜・海藻	251	99.2	92.7	101.4	103.3	1.9	11.5
果物	101	101.2	99.0	98.9	106.7	7.9	7.7
油脂・調味料	119	99.8	97.7	105.5	104.9	△0.6	7.3
菓子類	234	99.1	98.4	101.9	100.6	△1.3	2.3
調理食品	394	100.8	100.8	101.1	101.6	0.5	0.8
飲料	164	99.4	101.2	102.4	102.3	△0.1	1.1
酒類	132	100.7	100.3	101.1	101.3	0.2	1.0
外食	497	100.1	100.0	102.5	102.8	0.3	2.7
住居	2031	100.7	101.1	101.9	102.1	0.3	1.1
家賃	1647	100.6	101.0	100.4	100.5	0.1	△0.5
設備修繕・維持	384	101.3	101.2	108.1	108.9	0.7	7.7
光熱・水道	692	101.7	100.6	111.3	111.6	0.2	10.9
電気代	345	101.6	99.9	114.2	114.5	0.3	14.6
ガス代	182	102.5	102.3	112.7	113.1	0.4	10.6
他の光熱	16	111.2	103.2	136.5	136.5	0.0	32.3
上下水道料	148	100.0	100.0	100.0	100.0	0.0	0.0
家具・家事用品	398	101.6	102.8	102.3	103.9	1.6	1.1
家庭用耐久財	129	101.9	106.7	104.8	107.9	2.9	1.1
室内装備品	23	94.7	94.2	86.4	87.5	1.4	△7.1
寝具類	32	105.9	107.4	106.5	106.5	0.0	△0.9
家事雑貨	72	99.8	97.4	101.4	103.0	1.7	5.8
家事用消耗品	100	103.5	103.4	103.1	104.0	0.9	0.6
家事サービス	42	100.0	100.0	100.0	100.0	0.0	0.0
被服及び履物	342	102.1	101.5	104.5	104.9	0.4	3.4
衣料	134	100.2	99.3	103.8	103.9	0.2	4.7
和服	2	100.0	100.0	100.0	100.0	0.0	0.0
洋服	132	100.2	99.3	103.8	104.0	0.2	4.8
シャツ・セーター・下着類	116	106.6	106.1	108.3	109.3	1.0	3.0
シャツ・セーター類	80	107.6	107.5	107.8	110.0	2.0	2.3
下着類	36	104.2	103.0	109.3	107.9	△1.3	4.8
履物類	46	100.0	100.0	100.0	100.0	0.0	0.0
他の被服	29	97.0	95.0	100.9	100.9	0.0	6.3
被服関連サービス	18	101.2	101.6	102.2	102.9	0.7	1.3

高知市中分類指数（続き）

（令和2年=100）

中 分 類	ウエイト	令和 03年 平均	令和 03年 5月	令和 04年 4月	令和 04年 5月	前月比 (%)	前年 同月比 (%)
保健医療	435	100.4	100.9	99.2	99.2	0.0	△1.6
医薬品・健康保持用摂取品	121	99.5	100.4	98.5	98.3	△0.2	△2.1
保健医療用品・器具	93	103.2	104.4	103.1	103.4	0.2	△1.0
保健医療サービス	222	99.7	99.7	98.0	98.0	0.0	△1.7
交通・通信	1559	94.0	92.5	91.5	91.8	0.3	△0.8
交通	108	100.6	100.9	100.3	101.0	0.8	0.1
自動車等関係費	967	101.6	101.2	104.0	104.4	0.4	3.2
通信	485	77.4	73.5	64.6	64.6	0.0	△12.2
教育	293	102.2	102.8	103.3	103.3	0.0	0.5
授業料等	195	99.5	99.7	100.2	100.2	0.0	0.4
教科書・学習参考教材	8	100.1	100.1	104.0	104.0	0.0	3.8
補習教育	90	108.1	109.7	110.0	110.0	0.0	0.3
教養娯楽	900	100.7	100.5	102.0	101.9	△0.2	1.3
教養娯楽用耐久財	68	99.6	99.0	103.6	102.9	△0.7	3.9
教養娯楽用品	217	97.2	96.8	99.1	98.1	△0.9	1.4
書籍・他の印刷物	120	101.1	100.8	102.3	102.4	0.0	1.5
教養娯楽サービス	495	102.2	102.3	103.0	103.2	0.2	0.9
諸雑費	691	101.1	100.8	102.2	102.0	△0.2	1.3
理美容サービス	113	100.0	100.0	100.6	100.6	0.0	0.6
理美容用品	172	99.8	99.6	101.2	100.3	△0.9	0.7
身の回り用品	53	98.6	97.9	101.6	102.3	0.7	4.4
たばこ	48	108.5	106.8	113.5	113.5	0.0	6.3
他の諸雑費	305	101.4	101.2	101.8	101.8	0.0	0.5
生鮮食品	370	99.4	93.9	101.5	104.4	2.9	11.1
生鮮魚介	107	98.8	96.3	101.6	101.3	△0.3	5.2
生鮮野菜	169	98.6	89.5	102.6	104.5	1.9	16.8
生鮮果物	94	101.6	99.2	99.3	107.6	8.3	8.5
生鮮食品を除く総合	9630	99.7	99.5	100.8	101.1	0.2	1.6
生鮮食品を除く食料	2289	100.3	100.1	101.4	101.7	0.3	1.6
持家の帰属家賃を除く総合	8726	99.6	99.0	101.0	101.3	0.4	2.4
持家の帰属家賃を除く住居	757	100.9	100.9	104.7	105.3	0.5	4.3
持家の帰属家賃を除く家賃	373	100.4	100.7	101.3	101.6	0.3	0.8
持家の帰属家賃及び生鮮食品を除く総合	8356	99.6	99.2	100.9	101.2	0.3	2.0
エネルギー	758	104.9	103.3	117.4	117.7	0.2	13.9
食料(酒類を除く)及びエネルギーを除く総合	6715	99.0	98.9	98.8	99.0	0.2	0.1
教育関係費	379	101.7	102.1	102.3	102.3	0.0	0.2
教養娯楽関係費	917	100.5	100.4	102.0	102.0	0.0	1.6
情報通信関係費	545	80.7	77.6	69.7	69.7	0.0	△10.2
生鮮食品及びエネルギーを除く総合	8872	99.3	99.1	99.4	99.7	0.2	0.5

高知市消費者物価指数

(令和2年=100)

			総合	食料	住居	光熱水道	家具・家事用品	被服及び履物	保健医療	交通・通信	教育	教養娯楽	諸雑費	生鮮食品を除く総合	生鮮食品及びエネルギーを除く総合	食料(酒類を除く)及びエネルギーを除く総合		
指 年 平 均	平成	22	95.1	88.1	101.6	86.5	95.3	90.7	96.0	97.8	107.7	100.1	98.5	95.8	-	99.0		
		23	94.8	88.1	101.0	88.2	90.4	91.0	95.9	98.9	105.3	95.2	102.0	95.4	-	97.9		
		24	94.7	88.6	100.4	89.9	91.0	90.6	95.0	99.1	105.5	94.2	101.4	95.2	-	97.4		
		25	94.9	88.4	99.9	92.2	89.7	89.3	94.3	100.7	105.6	93.1	102.9	95.5	-	97.1		
		26	97.6	92.1	100.6	97.9	94.1	91.0	95.0	103.1	107.1	95.8	106.7	97.9	-	99.0		
		27	98.7	95.4	100.4	96.8	95.6	94.5	95.8	101.9	107.9	97.1	107.1	98.7	98.7	99.9		
		28	98.5	97.2	100.0	93.3	94.7	96.5	96.4	98.8	107.9	98.0	107.3	98.4	99.1	100.0		
		29	99.2	98.2	99.5	95.8	97.2	96.6	97.4	99.4	108.2	98.4	107.3	99.1	99.3	99.9		
		30	99.6	98.8	99.0	99.9	94.1	95.6	98.4	100.6	107.8	99.0	107.7	99.5	99.2	99.6		
		令和元	100.1	98.8	99.4	101.9	96.8	98.2	99.3	100.4	106.6	100.2	106.4	100.2	99.8	100.1		
		2	100.0	100.0	100.0	100.0	100.0	100.0	100.0	100.0	100.0	100.0	100.0	100.0	100.0	100.0		
		3	99.7	100.1	100.7	101.7	101.6	102.1	100.4	94.0	102.2	100.7	101.1	99.7	99.3	99.0		
		数	令和3.	5	99.3	99.2	101.1	100.6	102.8	101.5	100.9	92.5	102.8	100.5	100.8	99.5	99.1	98.9
				6	99.4	99.8	101.1	101.3	102.9	101.7	100.8	92.5	102.8	99.4	100.6	99.4	99.0	98.7
				7	99.6	99.7	101.0	102.2	101.4	101.2	100.7	93.5	102.8	101.1	100.8	99.7	99.2	98.9
8	99.8			100.5	100.9	102.7	102.6	101.4	100.5	92.3	102.8	101.8	100.9	99.7	99.2	98.8		
9	100.0			101.8	100.9	103.4	102.1	102.2	100.2	92.2	102.8	100.2	101.2	99.7	99.0	98.6		
10	99.8			101.3	100.5	104.3	101.4	103.3	99.8	90.9	102.8	101.3	101.7	99.5	98.7	98.2		
11	99.9			100.5	100.6	105.7	100.8	106.0	100.2	91.4	102.8	100.9	102.0	99.9	98.9	98.3		
12	99.8			100.7	100.7	106.4	99.6	103.8	99.8	91.2	102.8	100.9	101.7	99.7	98.6	98.1		
令和4.	1			100.1	101.9	100.7	107.4	99.6	102.9	99.7	91.0	102.8	100.9	101.8	99.8	98.7	98.0	
2	100.3			102.1	100.7	109.1	98.0	103.4	100.0	91.4	102.8	100.9	101.8	100.0	98.7	97.9		
3	100.5			101.7	101.3	110.5	98.1	104.0	99.8	91.4	102.9	101.3	101.6	100.4	99.0	98.2		
4	100.9			101.4	101.9	111.3	102.3	104.5	99.2	91.5	103.3	102.0	102.2	100.8	99.4	98.8		
5	101.2			102.1	102.1	111.6	103.9	104.9	99.2	91.8	103.3	101.9	102.0	101.1	99.7	99.0		
前 月 比 (%)	令和3.			5	0.3	0.7	0.0	1.7	△0.9	△0.8	0.5	0.3	0.0	△0.2	0.1	0.2	0.1	0.0
				6	0.1	0.6	0.1	0.7	0.1	0.3	△0.1	△0.1	0.0	△1.1	△0.2	0.0	△0.1	△0.2
		7	0.3	△0.1	△0.1	0.9	△1.5	△0.5	△0.1	1.1	0.0	1.7	0.2	0.3	0.2	0.2		
		8	0.1	0.7	△0.1	0.5	1.2	0.2	△0.2	△1.2	0.0	0.7	0.1	0.0	△0.1	△0.1		
		9	0.3	1.4	0.0	0.7	△0.5	0.8	△0.3	△0.1	0.0	△1.6	0.3	△0.1	△0.1	△0.2		
		10	△0.2	△0.5	△0.4	0.9	△0.6	1.0	△0.4	△1.4	0.0	1.0	0.5	△0.1	△0.3	△0.3		
		11	0.1	△0.8	0.0	1.4	△0.6	2.7	0.4	0.6	0.0	△0.4	0.3	0.4	0.1	0.1		
		12	△0.1	0.2	0.1	0.6	△1.2	△2.1	△0.4	△0.2	0.0	0.0	△0.3	△0.2	△0.2	△0.2		
		令和4.	1	0.3	1.2	0.1	1.0	0.0	△0.9	△0.1	△0.3	0.0	0.0	0.1	0.2	0.1	△0.1	
		2	0.2	0.1	0.0	1.6	△1.6	0.5	0.3	0.5	0.0	0.0	0.0	0.2	0.0	0.0		
		3	0.2	△0.4	0.6	1.3	0.1	0.5	△0.2	0.0	0.1	0.3	△0.2	0.3	0.3	0.2		
		4	0.4	△0.3	0.5	0.7	4.2	0.5	△0.6	0.0	0.3	0.8	0.6	0.5	0.4	0.6		
		5	0.3	0.6	0.3	0.2	1.6	0.4	0.0	0.3	0.0	△0.2	△0.2	0.2	0.2	0.2		
		前 年 同 月 比 (%)	令和3.	5	△0.5	△0.7	2.1	△0.2	2.5	0.9	1.7	△6.2	3.5	△0.8	0.8	△0.3	△0.7	△0.9
				6	△0.2	0.3	1.4	0.6	3.3	2.2	1.2	△6.1	3.5	△0.7	0.9	△0.2	△0.7	△1.0
7	△0.7			△0.7	0.1	1.9	2.4	2.4	1.1	△6.7	3.5	0.2	0.9	△0.4	△1.0	△1.4		
8	△0.8			△1.5	△0.1	3.1	5.8	3.2	0.9	△8.2	3.5	1.8	1.2	△0.4	△1.0	△1.3		
9	△0.2			1.0	△0.1	4.7	3.7	0.8	△0.2	△8.0	3.5	1.4	1.1	△0.3	△1.0	△1.5		
10	△0.2			1.1	△0.4	6.4	1.5	1.7	△0.3	△9.0	3.3	3.4	1.0	△0.4	△1.3	△1.9		
11	0.2			1.3	△0.1	8.0	0.2	2.8	△0.3	△8.2	3.3	3.8	1.5	0.1	△1.1	△1.8		
12	0.0			1.4	0.0	8.6	△1.7	2.1	△0.8	△8.4	3.3	2.5	1.5	△0.2	△1.5	△2.1		
令和4.	1			0.0	1.6	0.5	9.3	△1.5	2.4	△0.5	△8.7	3.3	△0.1	1.0	△0.3	△1.5	△2.3	
2	0.4			2.1	0.5	11.1	△2.1	3.2	△0.4	△8.4	3.3	0.8	1.2	0.0	△1.4	△2.1		
3	0.5			2.3	0.9	12.2	△2.5	2.7	△0.8	△8.4	1.0	1.4	0.6	0.2	△1.2	△2.1		
4	1.9			3.0	0.8	12.5	△1.4	2.2	△1.2	△0.9	0.5	1.3	1.5	1.6	0.3	△0.1		
5	1.9			2.9	1.1	10.9	1.1	3.4	△1.6	△0.8	0.5	1.3	1.3	1.6	0.5	0.1		

高知市消費者物価指数年平均

(令和2年=100)

年	総合	前年比 (%)	食料	住居	光熱水道	家具・家事用品	被服及び履物	保健医療	交通・通信	教育	教養娯楽	諸雑費	生鮮食品を除く総合	生鮮食品及びエネルギーを除く総合	食料(酒類を除く)及びエネルギーを除く総合
昭和 45	31.7	-	27.4	33.5	29.5	76.3	27.5	38.5	39.2	17.2	40.4	32.2	32.1	-	-
46	34.1	7.2	29.4	34.4	30.8	80.4	30.4	39.2	41.6	18.9	44.5	34.0	34.4	-	-
47	36.0	5.5	30.8	38.4	31.0	82.3	32.2	42.8	44.2	20.2	46.4	36.3	36.4	-	-
48	40.4	12.3	35.0	42.1	31.8	93.5	39.8	42.1	47.8	22.1	51.7	38.3	40.9	-	-
49	49.1	21.8	43.8	47.6	40.7	121.1	48.1	45.6	57.3	26.2	63.3	43.9	49.8	-	-
50	54.9	11.7	49.7	50.6	45.2	126.8	51.0	52.3	64.1	33.5	72.8	49.4	55.5	-	-
51	60.1	9.4	54.1	56.3	49.7	129.3	57.0	55.9	70.3	38.3	77.0	57.9	60.6	-	-
52	65.5	9.0	57.8	63.5	54.1	136.0	62.9	59.0	81.1	44.2	81.8	62.0	66.3	-	-
53	68.4	4.4	59.4	70.8	53.6	137.5	66.9	64.4	81.8	49.2	84.8	63.4	69.7	-	-
54	70.6	3.3	60.6	72.8	55.0	141.3	71.0	65.2	87.4	51.9	86.3	65.0	72.1	-	-
55	76.2	7.8	65.4	76.3	74.2	154.3	74.2	66.1	93.4	54.7	92.5	71.5	77.1	-	-
56	79.2	3.9	67.7	79.0	78.1	164.3	77.5	68.4	95.9	57.4	96.8	74.2	80.4	-	-
57	81.5	2.9	68.6	80.9	81.8	162.0	82.5	70.6	101.0	61.6	98.9	76.0	83.0	-	-
58	82.3	0.9	70.0	82.1	81.5	164.3	78.6	71.2	100.5	64.6	101.4	78.8	83.7	-	-
59	84.1	2.2	71.9	83.6	80.9	171.5	80.1	73.5	101.3	66.7	103.4	80.8	85.5	-	-
60	86.0	2.4	73.8	85.5	81.4	172.6	83.3	78.0	102.6	68.7	105.5	81.9	87.3	-	-
61	86.4	0.4	74.0	86.4	79.0	171.9	83.9	79.4	102.2	70.4	107.0	83.0	87.7	-	-
62	86.2	-0.2	73.5	88.3	74.8	169.3	83.3	80.9	102.2	70.9	107.4	83.7	87.7	-	-
63	86.9	0.8	74.8	89.4	73.5	168.8	84.3	80.8	102.0	72.0	107.7	83.7	88.1	-	-
平成 元	88.7	2.1	76.4	90.7	73.2	170.3	89.7	82.0	103.5	74.2	109.2	83.7	90.0	-	-
2	91.6	3.3	81.0	92.9	73.5	169.1	93.1	82.3	104.1	76.7	112.6	85.3	91.8	-	-
3	94.1	2.7	84.6	93.7	74.7	167.3	98.1	82.0	105.0	80.4	115.7	86.9	94.1	-	-
4	94.5	0.4	84.3	93.6	74.5	167.6	99.1	84.0	103.3	84.2	119.3	88.3	94.9	-	-
5	95.0	0.6	85.1	93.9	74.7	160.5	98.6	85.0	104.0	87.7	121.0	89.7	95.5	-	-
6	95.7	0.7	85.7	95.4	74.8	155.6	100.4	84.3	103.8	90.2	120.7	91.9	96.2	-	-
7	95.8	0.1	85.3	96.6	76.4	151.4	100.4	83.8	104.0	93.4	119.7	92.1	96.2	-	-
8	96.0	0.3	85.0	97.8	76.0	151.5	102.8	85.1	103.7	95.9	118.3	93.0	96.5	-	-
9	97.6	1.6	86.6	98.6	79.9	149.8	104.4	89.2	104.1	98.5	120.0	93.6	98.1	-	-
10	98.7	1.2	88.5	99.9	78.4	146.1	108.1	95.8	101.3	100.6	120.0	94.2	98.6	-	-
11	98.9	0.2	88.7	101.3	77.5	142.0	108.9	95.3	100.4	102.9	119.8	95.0	99.1	-	-
12	98.1	-0.9	86.6	101.5	78.8	138.6	105.6	94.2	101.0	105.0	119.5	94.6	98.9	-	-
13	97.3	-0.8	86.3	101.2	79.5	134.3	100.7	95.8	101.0	107.0	114.6	94.8	98.0	-	-
14	96.3	-1.0	86.1	100.5	80.3	124.8	98.1	94.6	99.5	108.5	111.1	95.7	97.1	-	-
15	95.9	-0.4	86.0	100.5	80.1	119.4	94.4	97.9	99.4	110.3	108.7	95.7	96.6	-	-
16	96.0	0.1	86.9	101.0	80.2	112.9	94.5	98.1	99.5	111.5	106.4	96.3	96.3	-	-
17	95.6	-0.4	85.9	101.7	81.1	108.6	92.9	97.9	100.0	113.3	105.9	95.5	96.1	-	101.5
18	95.3	-0.3	85.4	100.6	84.3	108.4	90.2	97.9	99.7	115.6	104.5	95.9	96.0	-	100.6
19	95.3	0.0	84.6	101.6	85.4	106.4	91.8	97.5	99.7	116.9	103.4	96.9	96.1	-	100.6
20	96.7	1.4	87.3	101.0	88.9	106.0	92.0	96.8	102.0	117.7	103.9	97.3	97.5	-	100.6
21	95.7	-1.0	89.3	100.4	86.8	102.7	91.6	95.9	96.6	118.2	100.9	96.7	96.3	-	99.7
22	95.1	-0.6	88.1	101.6	86.5	95.3	90.7	96.0	97.8	107.7	100.1	98.5	95.8	-	99.0
23	94.8	-0.4	88.1	101.0	88.2	90.4	91.0	95.9	98.9	105.3	95.2	102.0	95.4	-	97.9
24	94.7	0.0	88.6	100.4	89.9	91.0	90.6	95.0	99.1	105.5	94.2	101.4	95.2	-	97.4
25	94.9	0.1	88.4	99.9	92.2	89.7	89.3	94.3	100.7	105.6	93.1	102.9	95.5	-	97.1
26	97.6	2.9	92.1	100.6	97.9	94.1	91.0	95.0	103.1	107.1	95.8	106.7	97.9	-	99.0
27	98.7	1.1	95.4	100.4	96.8	95.6	94.5	95.8	101.9	107.9	97.1	107.1	98.7	98.7	99.9
28	98.5	-0.1	97.2	100.0	93.3	94.7	96.5	96.4	98.8	107.9	98.0	107.3	98.4	99.1	100.0
29	99.2	0.6	98.2	99.5	95.8	97.2	96.6	97.4	99.4	108.2	98.4	107.3	99.1	99.3	99.9
30	99.6	0.5	98.8	99.0	99.9	94.1	95.6	98.4	100.6	107.8	99.0	107.7	99.5	99.2	99.6
令和 元	100.1	0.5	98.8	99.4	101.9	96.8	98.2	99.3	100.4	106.6	100.2	106.4	100.2	99.8	100.1
2	100.0	-0.1	100.0	100.0	100.0	100.0	100.0	100.0	100.0	100.0	100.0	100.0	100.0	100.0	100.0
3	99.7	-0.3	100.1	100.7	101.7	101.6	102.1	100.4	94.0	102.2	100.7	101.1	99.7	99.3	99.0

鉱工業生産指数の動向〈令和4年4月〉

公表日 令和4年6月30日
高知県統計分析課
088-823-9345(直通)

〈概況〉

－ 生産 対前月比 4.2% 増 －

令和4年4月の高知県鉱工業生産指数(季節調整済指数)は、鉱工業総合で94.0と前月に比べ 4.2% 増となりました。

(平成27年=100)

業種	季節調整済指数		原指数	
	指数	対前月比(%)	指数	対前年同月比(%)
鉱工業総合	94.0	4.2	88.8	△ 4.1
製造工業総合	93.5	3.5	88.6	△ 4.2
鉄鋼業	107.8	8.1	112.3	7.4
金属製品工業	113.9	17.3	108.7	38.1
機械工業	75.6	△ 9.6	61.4	△ 16.9
電気機械工業	97.4	4.3	98.2	△ 5.9
窯業・土石製品工業	94.0	9.4	69.5	8.9
化学工業	103.3	27.7	105.8	10.2
パルプ・紙・紙加工品工業	89.8	△ 4.4	96.2	△ 7.3
繊維工業	76.7	△ 2.2	81.3	△ 21.4
木材・木製品工業	86.7	3.1	90.0	△ 5.3
食料品工業	93.4	△ 4.8	102.7	△ 6.3
その他の工業	99.1	4.5	107.0	△ 2.6
鉱業	100.3	16.1	97.8	1.1

高知県の鉱工業生産指数

		鉱工業総合						
		製造工業総合						
			鉄鋼業	金属製品工業	機械工業	電気機械工業	窯業・土石製品工業	
ウェイト		10000.0	9783.0	399.4	480.6	2144.6	839.8	1093.1
年平均	平成 28年	100.9	101.1	97.7	95.0	106.2	104.7	96.8
	29	104.2	104.4	108.0	97.1	111.7	110.4	96.6
	30	103.1	103.3	121.2	106.5	108.9	108.5	90.9
	令和 元	99.3	99.4	110.0	107.9	107.3	100.4	90.4
	2	93.0	93.1	88.5	82.9	93.0	92.0	87.5
	3	92.0	92.0	101.3	91.1	81.3	99.6	87.2
原指数	令和3年 4月	92.6	92.5	104.6	78.7	73.9	104.4	63.8
	5	93.5	93.4	94.6	81.4	89.1	93.4	91.8
	6	90.7	90.4	107.5	94.6	53.1	105.2	96.0
	7	94.4	94.3	97.8	91.7	80.5	106.4	76.3
	8	91.8	92.0	99.9	109.4	92.9	92.8	92.7
	9	91.9	91.6	110.7	108.5	78.8	102.7	101.3
	10	85.2	85.3	113.6	102.4	57.1	102.6	86.9
	11	95.3	95.3	96.5	88.6	86.4	97.4	105.3
	12	83.7	83.3	99.5	90.4	42.5	92.7	87.0
	令和4年 1	85.4	85.4	99.4	93.8	91.2	83.2	73.6
	2	86.6	86.4	101.9	92.0	83.2	85.6	86.0
	3	98.2	98.3	105.0	95.6	95.2	97.5	93.0
	4	88.8	88.6	112.3	108.7	61.4	98.2	69.5
対前年同月比		△ 4.1	△ 4.2	7.4	38.1	△ 16.9	△ 5.9	8.9
季節調整済指数	令和3年 4月	96.4	96.1	99.9	80.6	88.5	103.4	85.5
	5	96.4	96.2	102.2	89.6	87.4	105.8	93.3
	6	92.2	91.8	104.1	92.7	71.4	103.0	88.7
	7	91.6	91.4	102.3	93.6	72.0	100.9	89.3
	8	91.9	92.5	108.0	101.4	78.1	98.8	92.5
	9	89.9	89.7	106.8	104.8	68.8	97.1	93.8
	10	87.4	87.8	106.9	100.0	68.6	99.3	88.3
	11	89.1	89.1	98.3	94.0	71.8	95.7	88.7
	12	86.3	86.2	99.8	90.6	66.2	90.1	76.9
	令和4年 1	93.2	92.9	103.3	93.6	89.3	93.4	86.3
	2	87.5	86.8	101.4	86.9	80.9	83.8	84.0
	3	90.2	90.3	99.7	97.1	83.6	93.4	85.9
	4	94.0	93.5	107.8	113.9	75.6	97.4	94.0
対前月比		4.2	3.5	8.1	17.3	△ 9.6	4.3	9.4

鋳工業生産指数の推移（季節調整済）
（平成27年＝100）

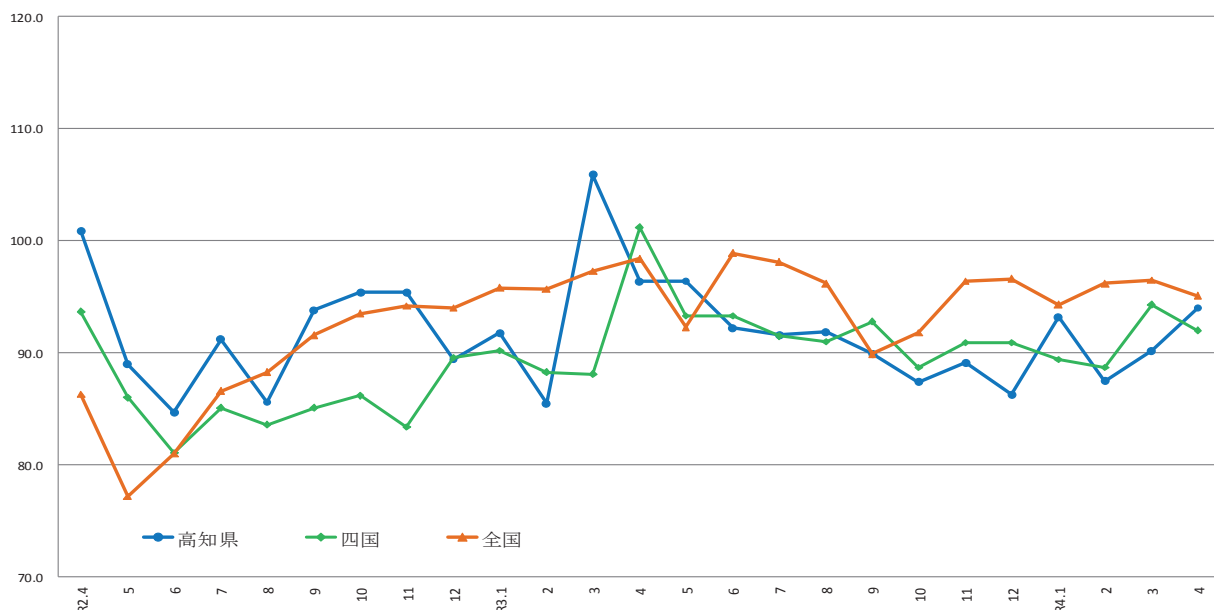

	R2.4	5	6	7	8	9	10	11	12	R3.1	2	3	4	5	6	7	8	9	10	11	12	R4.1	2	3	4
高知県	100.9	89.0	84.7	91.2	85.6	93.8	95.4	95.4	89.4	91.8	85.5	105.9	96.4	96.4	92.2	91.6	91.9	89.9	87.4	89.1	86.3	93.2	87.5	90.2	94.0
四国	93.7	86.0	81.1	85.1	83.6	85.1	86.2	83.4	89.6	90.2	88.3	88.1	101.2	93.3	93.3	91.5	91.0	92.8	88.7	90.9	90.9	89.4	88.7	94.3	92.0
全国	86.3	77.2	81.0	86.6	88.3	91.6	93.5	94.2	94.0	95.8	95.7	97.3	98.4	92.3	98.9	98.1	96.2	89.9	91.8	96.4	96.6	94.3	96.2	96.5	95.1

出典：四国経済産業局（四国）、経済産業省（全国）
※四国経済産業局（四国）は、最新月の数値のみ速報値となっております。

（平成27年＝100）

						鋳業
化学工業	パルプ・紙・紙加工品工業	繊維工業	木材・木製品工業	食料品工業	その他の工業	
248.2	996.2	304.2	569.7	1885.2	822.0	217.0
95.5	102.3	101.2	92.5	103.4	95.3	94.5
91.7	105.3	100.7	100.4	104.7	98.1	95.7
102.0	103.7	108.2	100.8	99.7	97.0	97.2
104.6	97.5	104.3	89.6	97.9	89.4	94.1
96.7	93.7	105.8	78.8	100.0	97.7	89.4
98.0	96.4	88.9	89.2	97.7	97.5	90.8
96.0	103.8	103.5	95.0	109.6	109.8	96.7
82.4	93.9	98.0	85.0	103.1	97.3	100.1
84.0	100.3	103.5	90.0	103.4	109.4	106.5
87.5	101.3	90.8	90.0	107.1	110.2	99.1
85.0	83.3	74.4	85.0	102.2	74.1	86.8
98.8	90.9	83.3	85.0	92.4	85.8	105.1
107.3	93.5	74.7	90.0	91.2	86.1	81.3
110.5	104.4	78.3	100.0	95.3	93.6	98.0
128.5	89.7	70.7	95.0	101.1	98.0	101.0
104.6	89.4	79.0	90.0	81.9	73.4	82.3
86.8	98.7	84.9	85.0	79.9	86.7	97.1
94.9	102.2	80.1	95.0	97.9	118.4	95.7
105.8	96.2	81.3	90.0	102.7	107.0	97.8
10.2	△ 7.3	△ 21.4	△ 5.3	△ 6.3	△ 2.6	1.1
92.1	95.4	95.9	90.0	100.1	98.9	96.2
90.0	96.1	102.6	89.8	99.5	101.8	105.9
96.7	95.9	93.0	89.5	100.5	100.2	98.5
114.4	98.7	85.0	93.3	98.9	100.5	102.5
130.6	96.0	79.7	94.4	99.0	91.7	92.1
111.5	97.3	81.5	91.6	96.8	97.5	100.8
103.2	96.6	76.5	89.3	91.8	92.1	86.7
93.9	100.0	77.3	93.8	97.3	92.6	90.1
101.1	90.2	74.1	90.8	96.4	90.0	87.1
89.1	96.6	87.7	93.2	95.1	95.2	95.9
86.8	94.7	87.2	89.0	92.5	89.1	115.2
80.9	93.9	78.4	84.1	98.1	94.8	86.4
103.3	89.8	76.7	86.7	93.4	99.1	100.3
27.7	△ 4.4	△ 2.2	3.1	△ 4.8	4.5	16.1

製造鉱工業総合及び3分類平均の推移(季節調整済)

(平成27年=100)

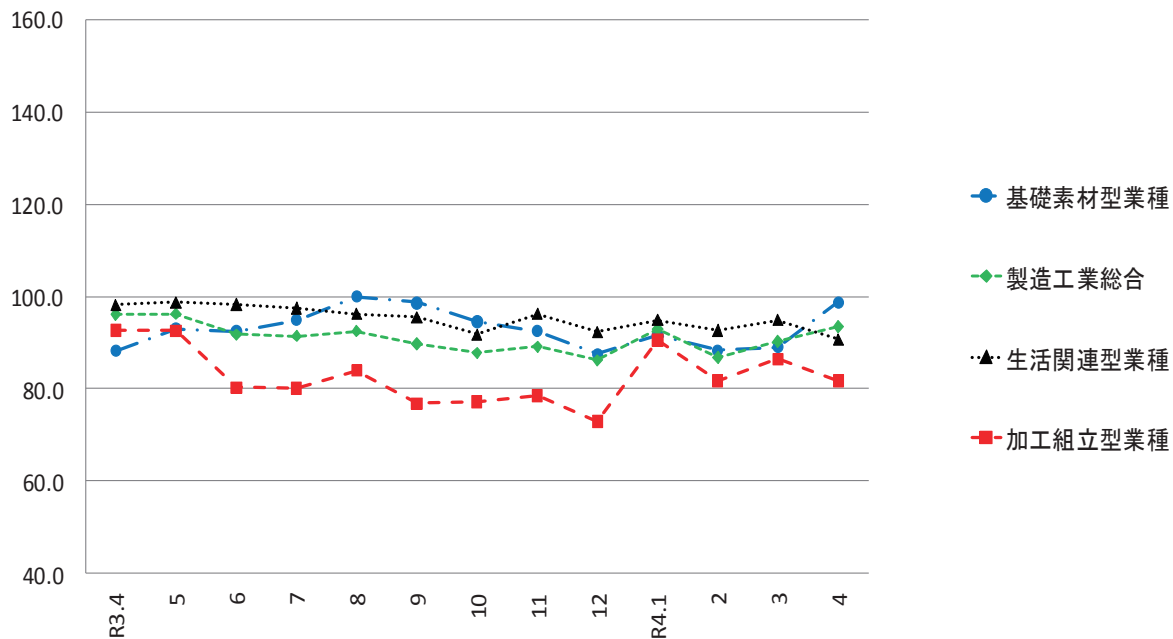

加工組立型業種の推移(季節調整済)

(平成27年=100)

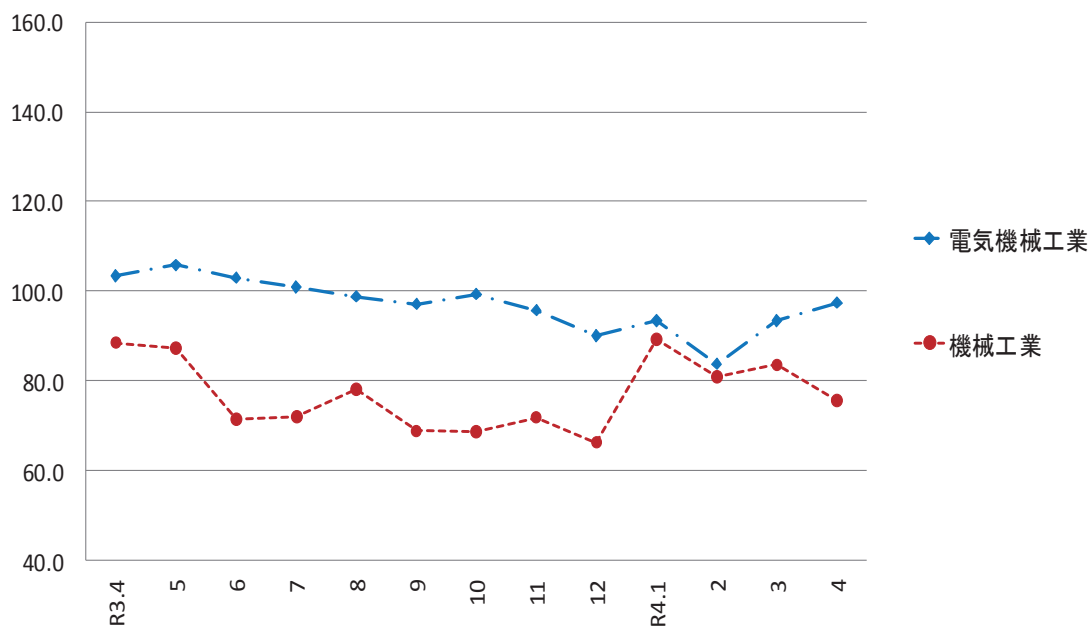

基礎素材型業種の推移(季節調整済)

(平成27年=100)

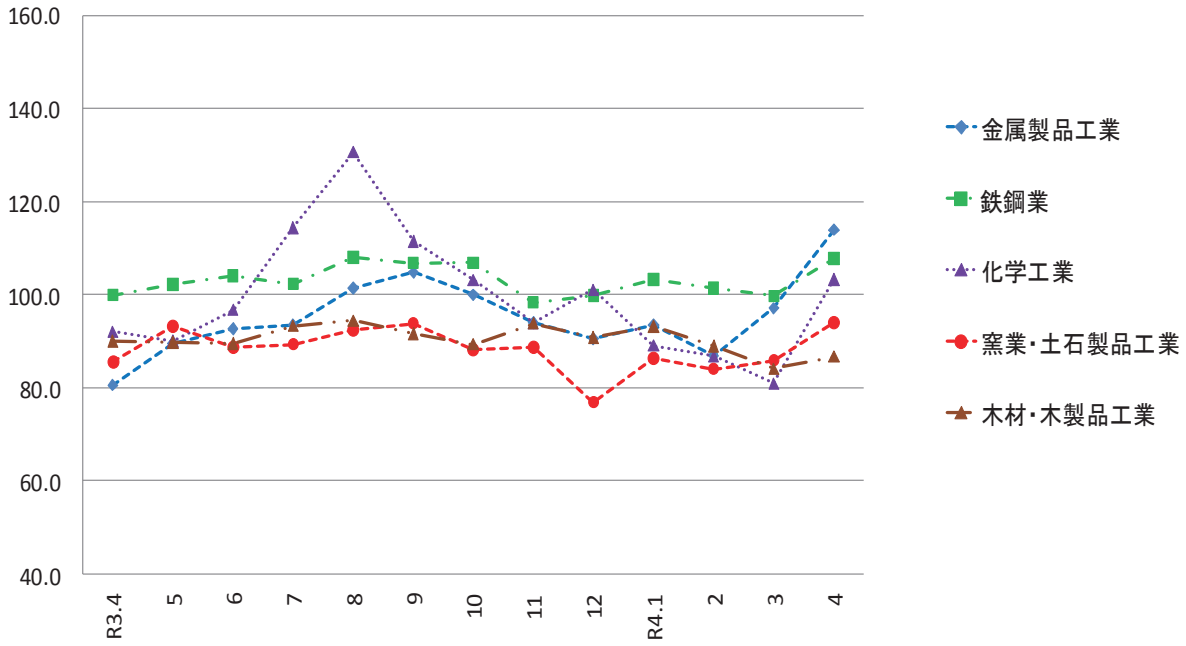

生活関連型業種の推移(季節調整済)

(平成27年=100)

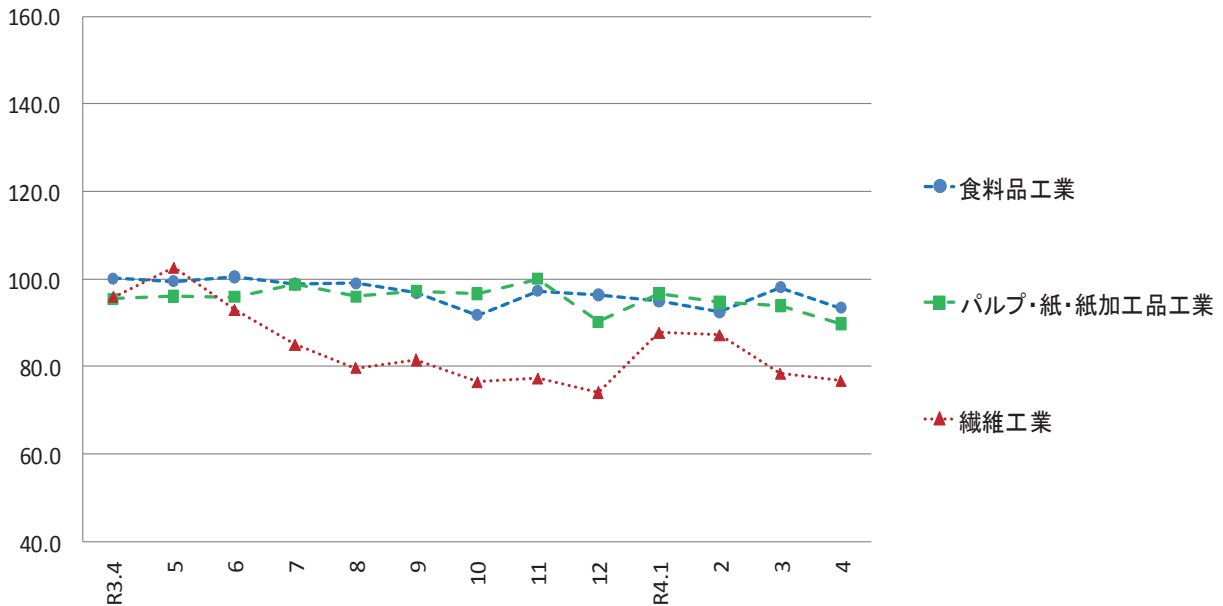

毎月勤労統計調査地方調査 <令和4年4月分(速報)>

公表日 令和4年6月30日
高知県統計分析課
823-9783

《事業所規模 5人以上》

1. 賃金の動き(1表参照)

		対前月比(差)	対前年同月比(差)
現金給与総額	233,696 円	△ 1.6 %	1.8 %
きまって支給する給与	228,580 円	0.8 %	0.9 %
特別に支払われた給与	5,116 円	△ 5,611 円	1,668 円

2. 労働時間の動き(2表参照)

出勤日数	19.2 日	0.5 日	△ 0.2 日
総実労働時間	144.3 時間	3.0 %	0.3 %
所定外労働時間	7.3 時間	2.8 %	△ 1.3 %

3. 雇用の動き(3表参照)

常用労働者数	225,517 人	1.0 %	2.9 %
パート労働者比率	27.9 %	△ 0.7 pt	△ 1.1 pt
労働異動率			
入職率	4.48 %		△ 1.14 pt
離職率	3.46 %		△ 1.66 pt

利用上の注意

- 令和4年1月分確報公表時から、指数は、令和2年平均を100とする令和2年基準となりました。これに伴い、令和4年1月分以降と比較できるように、令和3年12月分までの指数を令和2年平均が100となるように改定しました。令和3年12月分までの増減率は、一部を除き、改定前の指数で計算しているため、改定後の指数で計算した場合と必ずしも一致しません。
- 「-」は該当データの無いものを示し、「x」は標本数が寡少につき秘匿のため公表できないもの。「0」は集計単位未満のデータ量を示します。
- 「鉱業、採石業、砂利採取業」については、調査事業所数が少ないので公表しませんが、調査産業計には含まれます。
- 対前年同月増減率は指数により作成しています。実数で計算した場合に必ずしも一致しません。
- 平成29年1月分から日本標準産業分類(平成25年10月改定)に基づき表章しています。平成21年以前の結果との接続については、厚生労働省のWebページ(<https://www.mhlw.go.jp/toukei/list/dl/maikin-hyosyo.pdf>)を参照ください。
- 常用労働者とは、
 - ① 期間を定めずに雇われている者
 - ② 1か月以上の期間を定めて雇われている者のいずれかに該当する者をいいます。
- パートタイム労働者とは、常用労働者のうち、
 - ① 1日の所定労働時間が一般の労働者より短い者
 - ② 1日の所定労働時間が一般の労働者と同じで1週の所定労働日数が一般の労働者より短い者のいずれかに該当する労働者のことです。また、一般労働者とは、常用労働者のうち、パートタイム労働者でない労働者です。
- 入職(離職)率とは、前月末労働者数に対する月間入職(離職)者の割合(%)です。なお、入職(離職)者には、同一企業内での事業所間の異動者を含みます。
- 調査対象事業所のうち第一種事業所(事業所規模30人以上)の抽出方法は、従来の2~3年に一度行う総入れ替え方式から、毎年1月分調査時に行う部分入れ替え方式に平成30年から変更となりました。賃金、労働時間指数とその増減率は、総入れ替え方式のときに行っていた過去に遡った改定は実施しません。
- 確報値は、速報値の集計後に新たに提出された調査票を加え再集計したものです。そのため、速報値は確報値で改訂される場合があります。

<給与の構成について>

①現金給与総額	②きまって支給する給与		⑤特別に支払われた給与
	③所定内給与	④超過労働給与	
①=②+⑤	②=③+④	③	④
		③	④

*①現金給与総額は、社会保険料や所得税等を控除する前の総支給額です。

*③所定内給与とは、基本給、業績手当、職務手当等のことです。

*④超過労働給与とは、残業手当や深夜勤務手当等のことです。

*⑤特別に支払われた給与とは、賞与(いわゆるボーナス)、ベースアップの差額追給等のことです。

【事業所規模 5人以上】

(1表) 月間現金給与額

(単位:円、%)

産 業	現金給与総額		きまって支給する給与			所定内給与		特別に支払われた給与				
	対前月 増減率	対前年同月 増減率	対前月 増減率	対前年同月 増減率	対前月 増減率	対前月 増減率	対前月 増減率	対前月 増減率	対前年同月 増減差	対前年同月 増減差		
全国(調査産業計・確報値)	282,437	△ 2.2	1.3	270,840	1.2	1.3	251,076	1.0	1.0	11,597	△ 9,514	282
高知県(調査産業計)	233,696	△ 1.6	1.8	228,580	0.8	0.9	216,739	0.7	1.4	5,116	△ 5,611	1,668
建設業	328,906	1.3	2.3	292,183	△ 3.0	△ 9.1	279,264	△ 1.5	△ 8.6	36,723	13,432	36,708
製造業	241,810	△ 3.1	△ 1.7	239,415	2.0	△ 1.5	223,222	1.5	0.6	2,395	△ 12,305	△ 467
電気・ガス・熱供給・水道業	391,061	△ 7.9	13.8	390,009	△ 5.8	13.6	354,188	△ 6.8	11.0	1,052	△ 9,625	1,052
情報通信業	415,072	32.4	△ 0.3	300,650	6.2	3.9	277,225	3.7	1.3	114,422	83,930	△ 12,844
運輸業, 郵便業	237,714	△ 3.1	1.8	232,011	△ 3.0	3.3	202,030	△ 2.2	9.2	5,703	△ 336	△ 3,266
卸売業, 小売業	195,813	△ 2.9	1.9	191,581	3.3	2.3	181,300	2.6	△ 0.4	4,232	△ 11,902	△ 761
金融業, 保険業	246,567	△ 5.0	△ 12.0	246,567	△ 5.0	△ 12.0	239,019	△ 5.9	△ 10.9	0	0	△ 330
不動産業, 物品賃貸業	193,908	2.1	△ 5.9	193,908	2.1	△ 5.9	167,887	0.9	△ 13.3	0	0	0
学術研究, 専門・技術サービス業	270,275	△ 21.9	△ 22.9	269,667	△ 3.6	△ 23.0	257,541	△ 0.9	△ 23.2	608	△ 65,658	119
宿泊業, 飲食サービス業	130,128	△ 4.6	21.2	130,128	0.8	21.2	123,845	△ 0.9	24.6	0	△ 7,259	△ 29
生活関連サービス業, 娯楽業	201,941	△ 0.3	3.9	201,810	△ 0.4	3.9	191,336	△ 1.6	2.6	131	131	131
教育, 学習支援業	304,150	△ 0.3	△ 8.1	303,894	△ 0.4	△ 8.3	300,858	△ 0.6	△ 8.5	256	161	215
医療, 福祉	258,767	0.9	1.5	258,767	3.3	1.6	246,497	3.5	2.8	0	△ 6,061	△ 53
複合サービス業	290,329	△ 3.8	1.6	288,062	△ 3.1	1.8	277,456	△ 4.0	3.6	2,267	△ 2,000	△ 369
サービス業(他に分類されないもの)	198,215	△ 2.3	17.8	197,561	△ 0.2	19.3	187,776	△ 0.7	17.6	654	△ 4,294	△ 2,101

注) ① 特別に支払われた給与については指数を作成していないため、実数による増減差です。
 ② 「現金給与総額」=「きまって支給する給与」+「特別に支払われた給与」・「きまって支給する給与」=「所定内給与」+「超過労働給与」
 ③ 「-」は該当データの無いものを示し、「x」は標本数が寡少につき秘匿のため公表できないもの。「0」は集計単位未満のデータ量を示す。

令和4年4月

【事業所規模 5人以上】

(2表) 月間実労働時間数および出勤日数

(単位:時間、日、%)

産 業	総実労働時間			所定内労働時間			所定外労働時間			出勤日数		
	対前月 増減率	対前年同月 増減率	対前年同月 増減率	対前月 増減率	対前年同月 増減率	対前月 増減率	対前月 増減率	対前年同月 増減率	対前月 増減差	対前年同月 増減差	対前月 増減差	対前年同月 増減差
全国(調査産業計・確報値)	141.5	3.5	△ 1.3	130.8	3.6	△ 1.9	10.7	2.9	5.7	18.3	0.6	△ 0.3
高知県(調査産業計)	144.3	3.0	0.3	137.0	3.0	0.5	7.3	2.8	△ 1.3	19.2	0.5	△ 0.2
建設業	156.9	△ 4.0	△ 4.3	150.5	△ 1.8	△ 3.5	6.4	△ 37.3	△ 19.8	20.6	△ 0.7	△ 0.5
製造業	163.3	5.1	△ 2.0	153.4	5.2	△ 0.1	9.9	3.1	△ 24.4	20.3	1.0	△ 0.4
電気・ガス・熱供給・水道業	150.8	△ 6.0	4.5	138.4	△ 7.3	△ 0.2	12.4	10.7	118.2	18.3	△ 1.7	0.0
情報通信業	174.6	0.9	2.3	161.2	0.7	1.3	13.4	3.1	15.2	20.6	0.8	△ 0.3
運輸業, 郵便業	178.5	△ 3.7	7.7	156.2	△ 3.7	5.1	22.3	△ 3.9	28.2	20.4	△ 0.8	△ 0.8
卸売業, 小売業	137.2	4.2	1.7	131.0	4.1	0.0	6.2	5.1	52.4	19.6	0.8	0.4
金融業, 保険業	143.8	8.6	△ 8.1	138.7	7.9	△ 6.7	5.1	34.2	△ 36.0	18.9	1.2	△ 1.3
不動産業, 物品賃貸業	144.6	△ 3.9	△ 1.1	128.1	△ 3.8	△ 7.8	16.5	△ 4.6	128.2	19.1	0.0	△ 1.1
学術研究, 専門・技術サービス業	138.7	△ 6.2	△ 13.4	131.3	△ 5.4	△ 13.1	7.4	△ 17.8	△ 16.7	18.6	△ 1.1	△ 1.1
宿泊業, 飲食サービス業	114.7	4.6	13.5	110.2	2.9	14.7	4.5	73.1	△ 10.0	16.7	0.5	0.0
生活関連サービス業, 娯楽業	147.2	7.8	6.8	142.6	7.9	7.2	4.6	7.0	△ 5.5	19.4	1.1	0.7
教育, 学習支援業	156.8	5.5	△ 3.0	141.6	5.4	△ 4.1	15.2	7.0	8.1	18.8	0.5	△ 1.0
医療, 福祉	145.2	4.9	△ 2.6	141.2	5.0	△ 1.6	4.0	2.6	△ 30.7	19.3	0.9	△ 0.1
複合サービス業	149.5	△ 6.3	△ 6.9	143.8	△ 6.9	△ 5.6	5.7	14.0	△ 29.3	18.8	△ 1.5	△ 1.5
サービス業(他に分類されないもの)	131.8	0.1	8.0	124.7	△ 0.1	6.2	7.1	2.9	57.3	19.1	△ 0.1	0.7

注) ① 出勤日数については指数を作成していないので、実数による増減差です。
 ② 「-」は該当データの無いものを示し、「x」は標本数が寡少につき秘匿のため公表できないもの。「0」は集計単位未満のデータ量を示す。

令和4年4月

(図1) 賃金・労働時間・常用雇用指数(令和2年平均=100)の変化(事業所規模5人以上)

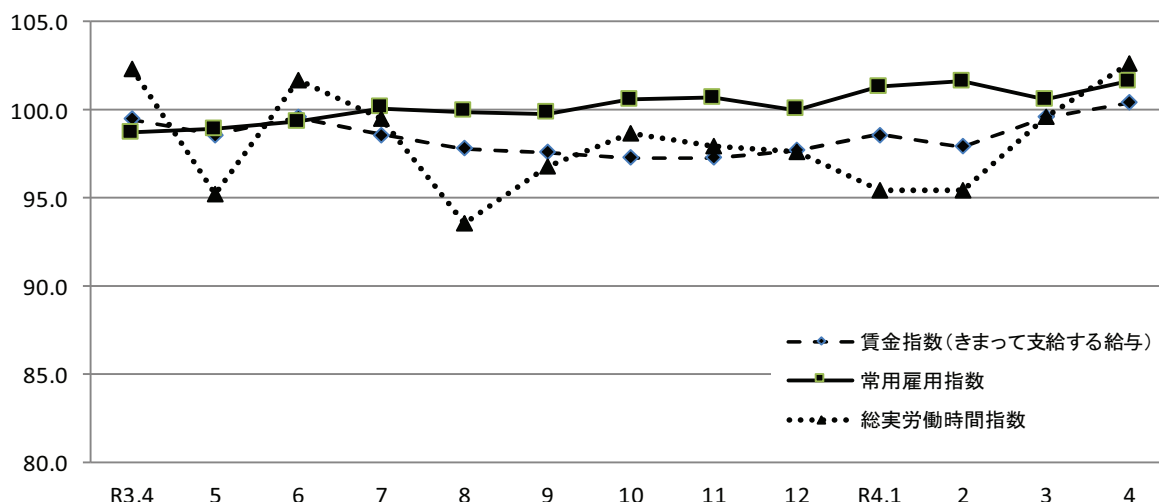

《 事業所規模 5人以上 》

(3表) 常用労働者数および労働異動率

(単位:人、%、ポイント)

産 業	本調査期間末常用労働者数			労働異動率				
	対前月 増減率	対前年同月 増 減 率	パートタイム 労働者比率	入職率	対前年同月 増 減 差	離職率	対前年同月 増 減 差	
全国(調査産業計・確報値)	51,146,400	1.3	0.5	31.2	5.39	0.17	4.16	0.08
高知県(調査産業計)	225,517	1.0	2.9	27.9	4.48	△ 1.14	3.46	△ 1.66
建設業	14,387	△ 0.4	△ 4.9	4.0	3.39	0.84	3.75	1.25
製造業	20,886	0.4	10.7	15.1	1.72	△ 0.42	1.34	0.07
電気・ガス・熱供給・水道業	1,269	△ 1.6	48.2	4.4	1.78	△ 13.76	3.34	△ 12.44
情報通信業	2,816	5.2	3.6	5.3	6.76	2.65	1.53	△ 0.43
運輸業, 郵便業	9,938	0.6	△ 2.3	8.8	1.05	△ 1.68	0.44	△ 0.07
卸売業, 小売業	41,717	△ 0.3	0.4	39.9	2.12	△ 0.30	2.40	△ 1.52
金融業, 保険業	5,913	△ 2.6	5.8	4.6	1.94	△ 6.66	4.56	△ 5.40
不動産業, 物品賃貸業	1,878	△ 1.2	12.8	32.9	4.37	0.74	5.58	2.68
学術研究, 専門・技術サービス業	4,293	0.5	139.2	16.5	4.99	△ 4.93	4.49	△ 3.44
宿泊業, 飲食サービス業	29,749	4.6	17.0	64.2	6.76	△ 3.74	2.18	△ 6.69
生活関連サービス業, 娯楽業	6,821	0.6	△ 9.6	28.3	4.15	0.01	3.50	△ 1.22
教育, 学習支援業	14,709	1.4	△ 5.9	25.4	11.41	△ 11.29	10.06	△ 7.39
医療, 福祉	58,646	1.3	1.7	20.1	4.93	1.10	3.58	0.29
複合サービス業	2,872	△ 3.3	△ 9.2	6.1	12.93	3.17	16.23	7.17
サービス業(他に分類されないもの)	9,305	1.2	△ 13.1	32.3	4.74	△ 0.01	3.53	△ 2.68

注) ① 労働異動率については指数を作成していないので、実数による増減差です。

② 「-」は該当データのないものを示し、「x」は標本数が寡少につき秘匿のため公表できないもの。「0」は集計単位未満のデータ量を示す。

令和4年4月

《 事業所規模 5人以上 》

(4表) 産業別・就業形態別常用労働者数、月間給与額、労働時間等

(単位:人、円、日、時間)

就業形態	産 業	本調査期間末 労働者数	現金給与 総 額	きまって 支給する 給 与		特別に 支払われた 給 与	出 勤 日 数	総 実 労働 時間	所 定 内 労働 時間	所 定 外 労働 時間	
				所定内 給 与	超過労働 給 与						
一般労働者	調査産業計	162,697	286,195	279,160	263,385	15,775	7,035	20.6	166.8	157.1	9.7
	製造業	17,723	263,364	260,563	242,287	18,276	2,801	20.7	170.2	159.5	10.7
	卸売業, 小売業	25,060	265,094	258,151	241,804	16,347	6,943	21.1	169.1	159.2	9.9
	医療, 福祉	46,865	291,595	291,595	276,824	14,771	0	20.5	162.0	157.1	4.9
パートタイム 労働者	調査産業計	62,820	97,333	97,201	95,578	1,623	132	15.5	85.4	84.5	0.9
	製造業	3,163	121,279	121,157	116,612	4,545	122	18.3	124.7	119.1	5.6
	卸売業, 小売業	16,657	91,558	91,407	90,255	1,152	151	17.5	89.1	88.5	0.6
	医療, 福祉	11,781	133,164	133,164	130,465	2,699	0	14.8	81.2	80.5	0.7

令和4年4月

統計表:事業所規模 5人以上

賃金指数(現金給与総額)

(R2年平均=100)

区分	調査産業計		建設業		製造業		電気・ガス・熱供給・水道業		情報通信業		運輸業・郵便業		卸売業・小売業		金融業・保険業	
	名目	実質	名目	実質	名目	実質	名目	実質	名目	実質	名目	実質	名目	実質	名目	実質
平成26年平均	106.4	109.8	97.7	100.8	97.3	100.4	106.3	109.7	122.8	126.7	101.0	104.2	99.6	102.8	116.2	119.9
27	111.3	113.5	92.5	94.3	97.6	99.5	114.1	116.3	141.3	144.0	104.8	106.8	119.0	121.3	129.4	131.9
28	109.1	111.3	108.0	110.2	101.3	103.4	x	x	146.4	149.4	107.2	109.4	101.0	103.1	123.9	126.4
29	111.8	113.0	138.7	140.2	101.6	102.7	x	x	138.7	140.2	108.5	109.7	109.1	110.3	116.3	117.6
30	99.6	100.1	90.8	91.3	105.2	105.7	123.5	124.1	114.2	114.8	101.0	101.5	100.4	100.9	117.8	118.4
令和元年	101.0	100.8	97.9	97.7	97.6	97.4	103.5	103.3	100.6	100.4	103.8	103.6	96.9	96.7	110.9	110.7
2	100.0	100.0	100.0	100.0	100.0	100.0	100.0	100.0	100.0	100.0	100.0	100.0	100.0	100.0	100.0	100.0
令和3年4月	85.2	86.3	95.5	96.8	93.8	95.0	75.4	76.4	118.8	120.4	88.7	89.9	85.9	87.0	84.0	85.1
5月	88.9	89.8	95.2	96.2	96.0	97.0	72.7	73.4	83.4	84.2	87.0	87.9	81.2	82.0	116.7	117.9
6月	144.3	145.6	203.3	205.1	127.9	129.1	196.0	197.8	129.3	130.5	98.1	99.0	108.9	109.9	181.4	183.0
7月	100.7	101.2	133.9	134.6	130.5	131.2	94.1	94.6	121.1	121.7	127.2	127.8	93.3	93.8	81.3	81.7
8月	83.9	84.2	102.0	102.4	97.1	97.5	75.7	76.0	81.2	81.5	83.6	83.9	82.5	82.8	80.8	81.1
9月	82.7	82.8	99.3	99.4	93.0	93.1	83.1	83.2	82.9	83.0	86.3	86.4	79.1	79.2	81.9	82.0
10月	84.2	84.5	96.3	96.6	92.2	92.5	78.2	78.4	114.7	115.0	84.3	84.6	86.8	87.1	80.4	80.6
11月	87.9	88.1	102.2	102.4	104.1	104.3	73.7	73.8	81.8	82.0	84.4	84.6	82.7	82.9	95.3	95.5
12月	163.8	164.3	200.1	200.7	182.8	183.4	211.8	212.4	160.4	160.9	127.5	127.9	137.1	137.5	165.7	166.2
令和4年1月	85.1	85.0	88.2	88.1	89.7	89.6	88.5	88.4	119.3	119.2	89.6	89.5	83.0	82.9	93.7	93.6
2月	83.2	83.0	93.7	93.4	90.5	90.2	88.5	88.2	83.9	83.6	88.1	87.8	83.8	83.5	76.6	76.4
3月	88.1	87.7	96.4	95.9	95.1	94.6	93.2	92.7	89.5	89.1	93.2	92.7	90.1	89.7	77.8	77.4
4月	86.7	85.8	97.7	96.7	92.2	91.3	85.8	85.0	118.4	117.2	90.3	89.4	87.5	86.6	73.9	73.2

区分	不動産業・物品賃貸業		学術研究・専門・技術サービス業		宿泊業・飲食サービス業		生活関連サービス業・娯楽業		教育・学習支援業		医療・福祉		複合サービス業		サービス業(他に分類されないもの)	
	名目	実質	名目	実質	名目	実質	名目	実質	名目	実質	名目	実質	名目	実質	名目	実質
平成26年平均	120.5	124.4	119.2	123.0	116.1	119.8	85.4	88.1	89.8	92.7	108.0	111.5	105.1	108.5	105.6	109.0
27	72.9	74.3	113.1	115.3	109.1	111.2	97.3	99.2	92.7	94.5	111.8	114.0	89.6	91.3	114.2	116.4
28	122.0	124.5	103.4	105.5	110.0	112.2	95.0	96.9	85.6	87.3	114.6	116.9	91.0	92.9	114.2	116.5
29	98.5	99.6	104.1	105.3	109.8	111.0	89.3	90.3	90.4	91.4	110.9	112.1	104.7	105.9	111.2	112.4
30	75.7	76.1	84.3	84.7	104.5	105.0	110.1	110.7	96.2	96.7	93.1	93.6	98.8	99.3	124.8	125.4
令和元年	100.0	99.8	85.9	85.7	93.5	93.3	96.5	96.3	115.3	115.1	100.4	100.2	99.8	99.6	114.3	114.1
2	100.0	100.0	100.0	100.0	100.0	100.0	100.0	100.0	100.0	100.0	100.0	100.0	100.0	100.0	100.0	100.0
令和3年4月	73.3	74.3	90.5	91.7	103.1	104.5	94.4	95.6	77.6	78.6	80.2	81.3	81.5	82.6	88.4	89.6
5月	68.5	69.2	116.8	118.0	104.0	105.1	102.4	103.4	75.9	76.7	90.8	91.7	98.8	99.8	88.7	89.6
6月	110.8	111.8	192.1	193.8	107.8	108.8	133.5	134.7	201.1	202.9	139.6	140.9	180.8	182.4	160.0	161.5
7月	77.1	77.5	95.4	95.9	106.3	106.8	142.1	142.8	78.8	79.2	89.1	89.5	82.3	82.7	90.2	90.7
8月	67.3	67.6	69.6	69.9	108.9	109.3	85.5	85.8	69.2	69.5	80.3	80.6	75.0	75.3	88.0	88.4
9月	69.5	69.6	69.0	69.1	99.6	99.7	80.2	80.3	71.6	71.7	79.7	79.8	79.1	79.2	89.1	89.2
10月	68.5	68.7	90.7	91.0	104.5	104.8	76.7	76.9	72.1	72.3	79.0	79.2	81.0	81.2	90.7	91.0
11月	77.1	77.3	91.0	91.2	103.3	103.5	88.1	88.3	85.0	85.2	82.1	82.3	92.6	92.8	97.2	97.4
12月	135.0	135.4	141.3	141.7	127.8	128.2	155.7	156.2	188.9	189.5	168.6	169.1	198.4	199.0	170.6	171.1
令和4年1月	69.7	69.6	73.8	73.7	120.1	120.0	99.3	99.2	67.8	67.7	80.0	79.9	85.1	85.0	103.6	103.5
2月	69.2	69.0	70.6	70.4	113.7	113.4	94.6	94.3	68.7	68.5	77.2	77.0	85.8	85.5	102.0	101.7
3月	67.5	67.2	89.3	88.9	131.0	130.3	98.4	97.9	71.5	71.1	80.7	80.3	86.0	85.6	106.6	106.1
4月	69.0	68.3	69.8	69.1	125.0	123.8	98.1	97.1	71.3	70.6	81.4	80.6	82.8	82.0	104.1	103.1

注) 実質賃金指数算出のための消費者物価指数は「高知市の持家の帰属家賃を除く総合」指数を使用しています。

統計表:事業所規模 5人以上

賃金指数(きまって支給する給与)

(R2年平均=100)

区分	調査産業計	建設業	製造業	電気・ガス・熱供給・水道業	情報通信業	運輸業,郵便業	卸売業,小売業	金融業,保険業
平成26年平均	104.8	99.7	96.6	123.3	120.4	101.6	95.0	118.9
27	109.6	97.7	100.3	124.6	142.7	112.2	111.6	119.7
28	108.0	109.2	101.7	x	145.0	112.5	98.2	114.1
29	109.2	126.8	100.2	x	139.7	110.9	103.9	111.2
30	99.3	90.5	103.9	126.6	116.5	99.7	101.1	115.3
令和元年	100.6	98.4	98.4	104.7	102.8	103.6	98.4	110.4
2	100.0	100.0	100.0	100.0	100.0	100.0	100.0	100.0
令和3年4月	99.5	112.4	111.0	99.1	103.8	97.4	95.4	102.6
5月	98.6	110.9	108.6	95.6	102.2	99.2	92.3	103.5
6月	99.6	110.6	109.3	101.7	100.3	96.1	95.9	105.1
7月	98.6	115.8	110.1	98.6	104.6	96.6	90.5	99.2
8月	97.8	115.1	111.7	99.6	102.3	95.4	92.7	98.7
9月	97.6	116.8	110.2	106.3	102.8	98.4	90.1	100.0
10月	97.3	113.2	109.7	102.8	102.6	96.3	91.3	98.1
11月	97.3	115.9	110.3	96.8	102.9	96.4	93.1	98.4
12月	97.7	114.0	111.8	99.4	105.8	92.9	95.2	97.2
令和4年1月	98.6	103.9	106.3	116.4	100.8	102.3	94.6	96.2
2月	97.9	103.8	108.2	116.4	105.3	100.5	95.5	93.6
3月	99.6	105.4	107.1	119.5	101.6	103.7	94.5	95.0
4月	100.4	102.2	109.3	112.6	107.9	100.6	97.6	90.3

区分	不動産業,物品賃貸業	学術研究,専門・技術サービス業	宿泊業,飲食サービス業	生活関連サービス業,娯楽業	教育,学習支援業	医療,福祉	複合サービス業	サービス業(他に分類されないもの)
平成26年平均	108.1	116.2	112.6	89.4	85.4	107.9	97.0	109.9
27	74.1	110.6	109.2	98.5	90.5	110.7	89.4	108.0
28	112.1	107.3	110.3	95.7	86.8	112.3	88.3	111.8
29	91.4	105.6	109.2	91.1	89.1	110.4	100.4	110.1
30	79.0	88.3	102.3	109.8	94.4	93.6	94.6	121.0
令和元年	98.0	90.3	91.7	94.2	109.9	100.6	98.4	111.1
2	100.0	100.0	100.0	100.0	100.0	100.0	100.0	100.0
令和3年4月	87.8	118.2	106.4	102.2	99.8	96.1	100.5	96.8
5月	82.1	116.5	107.3	110.9	97.5	95.0	102.1	97.6
6月	81.8	116.6	106.4	109.8	96.6	95.1	100.1	106.5
7月	83.4	90.4	109.2	91.4	93.2	96.1	100.6	98.4
8月	80.6	91.0	105.4	92.6	88.5	95.9	93.3	98.0
9月	83.2	89.9	102.8	86.9	92.0	95.4	98.4	99.2
10月	82.0	90.2	107.8	83.1	92.6	94.7	100.5	100.7
11月	84.6	90.7	106.7	95.5	90.5	93.2	100.0	101.7
12月	84.1	91.8	107.5	91.8	90.4	95.0	101.8	99.5
令和4年1月	83.2	92.6	123.8	103.7	87.1	93.9	105.3	115.4
2月	82.8	91.2	116.9	102.4	88.1	92.5	106.9	113.1
3月	80.8	94.4	128.0	106.6	91.9	94.5	105.7	115.8
4月	82.6	91.0	129.0	106.2	91.5	97.6	102.3	115.5

統計表:事業所規模 5人以上

労働時間指数

(R2年平均=100)

区分	調査産業計		建設業		製造業		電気・ガス・熱供給・水道業		情報通信業		運輸業・郵便業		卸売業・小売業		金融業・保険業	
	総実	所定外	総実	所定外	総実	所定外	総実	所定外	総実	所定外	総実	所定外	総実	所定外	総実	所定外
平成26年平均	106.4	104.3	110.4	113.2	111.8	99.4	105.2	124.6	98.7	94.3	97.2	67.2	104.9	103.5	110.7	239.3
27	107.8	121.7	108.1	160.3	116.6	117.9	105.9	160.8	98.4	129.7	104.1	76.0	111.2	122.6	108.4	219.3
28	105.4	121.9	103.7	152.3	103.6	114.3	x	x	97.4	106.7	103.7	83.5	111.1	111.5	107.5	178.2
29	106.0	120.9	104.3	137.2	101.0	107.6	x	x	97.7	95.9	97.8	70.5	118.5	180.0	107.7	163.6
30	104.1	107.6	106.0	151.1	105.0	126.0	108.6	163.9	100.2	131.0	95.1	73.9	110.9	112.6	110.9	168.0
令和元年	100.3	109.6	100.5	101.9	99.7	103.5	103.8	95.1	99.3	106.4	103.1	99.1	102.1	100.8	103.3	149.8
2	100.0	100.0	100.0	100.0	100.0	100.0	100.0	100.0	100.0	100.0	100.0	100.0	100.0	100.0	100.0	100.0
令和3年4月	102.3	89.2	100.6	83.2	104.9	111.0	98.7	61.1	105.2	97.0	90.1	45.8	99.9	63.6	111.9	153.3
5月	95.2	86.8	92.8	97.8	94.7	106.8	89.6	121.1	95.3	80.3	88.4	45.5	92.7	60.6	103.7	163.0
6月	101.7	81.9	100.3	90.6	102.2	101.7	103.1	85.7	102.5	80.3	88.9	45.0	98.8	57.4	104.1	134.0
7月	99.5	81.9	102.2	95.7	100.7	95.0	100.8	66.4	102.6	67.8	88.8	41.8	96.6	55.9	105.4	110.5
8月	93.6	78.4	92.3	112.4	93.5	101.7	102.3	151.2	96.3	64.5	90.0	49.0	93.4	66.7	98.6	100.9
9月	96.8	85.5	104.1	135.3	96.8	93.2	98.4	98.6	98.5	74.4	87.1	43.1	92.8	60.6	104.7	207.7
10月	98.7	85.5	103.9	124.9	99.2	90.8	100.9	60.0	101.6	75.4	91.6	48.7	94.9	60.6	109.0	209.7
11月	97.9	84.3	105.2	134.3	100.8	94.2	97.0	56.8	100.2	80.3	84.9	42.1	95.3	62.1	102.8	124.1
12月	97.6	85.5	99.7	105.1	100.7	98.4	95.9	54.7	98.6	80.3	85.6	43.1	96.9	66.7	102.9	120.4
令和4年1月	95.4	83.1	92.1	112.5	91.6	72.0	98.7	101.1	102.7	108.3	93.9	63.2	97.8	90.6	91.2	78.8
2月	95.4	81.9	98.3	135.4	98.6	82.2	98.6	103.2	96.5	113.3	93.2	54.5	98.0	87.5	97.7	78.8
3月	99.6	85.5	100.2	106.3	97.9	81.4	109.7	120.4	106.7	108.3	100.7	61.1	97.6	92.2	94.6	73.1
4月	102.6	88.0	96.3	66.7	102.8	83.9	103.1	133.3	107.6	111.7	97.0	58.7	101.6	96.9	102.8	98.1

区分	不動産業、物品賃貸業		学術研究、専門・技術サービス業		宿泊業、飲食サービス業		生活関連サービス業、娯楽業		教育、学習支援業		医療、福祉		複合サービス業		サービス業(他に分類されないもの)	
	総実	所定外	総実	所定外	総実	所定外	総実	所定外	総実	所定外	総実	所定外	総実	所定外	総実	所定外
平成26年平均	114.0	221.6	108.8	147.5	129.5	146.9	106.3	123.3	91.2	63.6	100.2	123.2	100.0	163.8	110.1	100.2
27	90.7	60.3	101.1	81.0	124.3	163.9	126.5	177.8	96.7	113.2	99.2	136.4	97.4	63.6	101.2	83.4
28	104.0	168.9	107.4	101.3	123.8	250.7	114.1	180.9	95.7	46.9	96.9	128.8	97.2	83.6	100.9	112.1
29	94.8	93.5	101.9	78.4	118.7	170.4	102.4	173.2	97.5	69.9	98.2	127.8	103.8	91.8	102.4	78.0
30	87.4	56.5	101.0	95.8	109.9	115.4	107.7	98.4	102.0	164.7	97.7	82.5	98.7	68.3	105.6	93.7
令和元年	98.6	121.0	102.4	112.5	96.4	80.2	100.6	154.1	103.9	215.4	97.5	103.7	97.0	105.5	105.2	95.1
2	100.0	100.0	100.0	100.0	100.0	100.0	100.0	100.0	100.0	100.0	100.0	100.0	100.0	100.0	100.0	100.0
令和3年4月	99.7	90.4	105.5	75.9	107.7	106.3	109.8	103.6	115.5	198.0	102.2	113.1	106.0	100.9	92.2	58.6
5月	89.5	94.2	88.4	58.8	107.2	110.6	111.7	165.2	95.8	147.1	95.7	101.3	95.4	104.7	86.9	75.5
6月	96.9	75.3	105.6	63.9	105.7	104.2	110.7	126.9	114.4	164.1	101.5	91.5	104.8	74.7	102.5	71.6
7月	91.8	114.2	91.1	46.9	101.8	114.9	108.6	122.7	101.6	181.1	101.6	89.6	100.9	73.5	92.1	78.2
8月	85.9	90.4	88.7	46.0	98.5	114.9	110.0	114.3	63.0	39.6	99.3	87.7	97.0	46.1	90.8	76.9
9月	94.3	100.4	88.1	44.3	91.8	112.7	95.0	103.6	105.9	174.0	100.0	83.7	96.4	71.0	92.9	110.7
10月	92.6	101.7	92.6	69.1	99.4	108.5	96.9	124.8	110.3	191.0	98.9	79.9	100.1	72.3	96.0	84.7
11月	91.5	106.7	92.7	85.3	102.6	91.4	113.1	141.9	105.6	191.0	96.9	77.9	98.0	78.5	92.4	99.1
12月	94.2	89.1	92.1	78.4	104.0	136.2	104.3	139.7	99.5	178.2	98.0	81.8	107.9	108.4	90.0	66.5
令和4年1月	96.8	220.0	87.8	66.7	111.8	74.5	113.1	106.4	90.4	143.7	92.4	72.5	98.7	87.5	95.7	94.8
2月	97.3	255.0	86.5	71.8	103.6	40.4	105.7	93.6	94.8	131.0	91.2	82.4	88.5	48.8	93.3	81.8
3月	102.7	216.3	97.4	76.9	116.8	55.3	108.8	91.5	106.1	200.0	94.8	76.5	105.3	62.5	99.5	89.6
4月	98.6	206.3	91.4	63.2	122.2	95.7	117.3	97.9	112.0	214.1	99.5	78.4	98.7	71.3	99.6	92.2

統計表:事業所規模 5人以上

常用雇用指数

(R2年平均 = 100)

区分	調査産業計	建設業	製造業	電気・ガス・熱供給・水道業	情報通信業	運輸業、郵便業	卸売業、小売業	金融業、保険業
平成26年平均	96.6	88.4	101.3	74.1	99.9	111.1	100.3	108.9
27	95.1	90.7	81.4	45.2	97.8	104.1	98.4	113.0
28	96.1	94.7	84.8	x	98.2	102.6	98.6	111.8
29	98.1	97.5	86.9	x	98.3	105.6	101.2	108.3
30	99.6	91.3	105.6	104.9	99.6	105.4	101.2	106.5
令和元年	100.5	97.5	104.5	103.5	100.5	106.3	101.1	103.5
2	100.0	100.0	100.0	100.0	100.0	100.0	100.0	100.0
令和3年4月	98.7	98.6	91.4	66.4	101.0	111.1	98.0	98.1
5月	98.9	99.8	91.3	66.4	101.1	112.0	98.9	97.5
6月	99.3	99.6	90.9	64.8	99.8	110.6	98.8	98.1
7月	100.1	99.9	95.9	65.3	102.0	110.0	99.1	97.5
8月	99.9	98.6	96.1	65.6	101.4	108.6	99.8	97.5
9月	99.8	97.7	95.9	65.6	101.7	108.1	100.0	97.4
10月	100.6	96.6	95.1	65.4	102.5	107.9	101.1	98.7
11月	100.7	95.9	94.7	64.7	101.7	107.2	101.5	99.0
12月	100.0	94.8	94.4	65.0	100.0	106.5	100.5	100.1
令和4年1月	101.3	95.8	100.9	98.2	100.2	107.4	100.1	100.7
2月	101.6	95.0	100.6	98.3	99.4	107.1	99.6	107.3
3月	100.6	94.1	100.8	99.9	99.4	107.9	98.6	106.6
4月	101.6	93.8	101.2	98.4	104.6	108.5	98.4	103.8

区分	不動産業、物品賃貸業	学術研究、専門・技術サービス業	宿泊業、飲食サービス業	生活関連サービス業、娯楽業	教育、学習支援業	医療、福祉	複合サービス業	サービス業(他に分類されないもの)
平成26年平均	165.5	99.1	71.0	102.6	96.7	96.2	93.6	101.5
27	179.8	101.0	73.1	99.4	102.2	97.6	125.5	96.4
28	169.8	105.0	79.5	98.8	106.0	97.2	107.5	96.1
29	162.6	103.4	86.2	100.9	102.8	97.2	114.3	102.7
30	112.2	99.8	88.8	106.4	100.8	98.3	114.8	104.0
令和元年	114.4	98.7	99.1	107.0	100.1	98.5	103.0	96.5
2	100.0	100.0	100.0	100.0	100.0	100.0	100.0	100.0
令和3年4月	100.6	42.3	105.4	105.7	97.1	100.2	99.3	100.9
5月	100.4	42.3	102.9	106.1	98.9	100.2	99.3	101.8
6月	100.6	42.2	100.3	106.5	100.5	102.9	98.0	101.0
7月	101.1	100.8	104.6	105.5	101.2	102.7	97.5	82.9
8月	101.7	101.8	103.2	110.0	97.3	103.0	95.6	83.0
9月	102.3	102.5	103.3	105.7	96.2	103.0	95.4	83.6
10月	101.1	102.2	108.3	103.7	97.3	103.6	94.8	84.2
11月	100.7	101.2	112.2	97.6	101.3	102.6	94.2	83.3
12月	100.4	99.9	114.6	93.8	97.5	102.2	94.8	82.0
令和4年1月	115.9	100.8	114.0	94.6	96.9	102.3	94.9	86.2
2月	114.9	100.3	118.3	94.7	97.9	101.5	94.8	86.4
3月	114.9	100.7	117.9	94.8	90.1	100.5	93.2	86.7
4月	113.5	101.2	123.3	95.5	91.4	101.9	90.2	87.7

《 事業所規模 30人以上 》

1. 賃金の動き(1表参照)

		対前月比(差)	対前年同月比(差)
現金給与総額	258,785 円	△ 0.2 %	1.6 %
きまって支給する給与	254,103 円	1.6 %	0.8 %
特別に支払われた給与	4,682 円	△ 4,437 円	1,996 円

2. 労働時間の動き(2表参照)

		対前月比(差)	対前年同月比(差)
出勤日数	18.8 日	0.6 日	△ 0.7 日
総実労働時間	143.4 時間	3.5 %	△ 3.5 %
所定外労働時間	7.1 時間	2.9 %	△ 18.6 %

3. 雇用の動き(3表参照)

		対前月比(差)	対前年同月比(差)
常用労働者数	114,505 人	1.3 %	1.6 %
パート労働者比率	24.5 %	△ 0.1 pt	△ 0.9 pt
労働異動率			
入職率	5.29 %		0.60 pt
離職率	3.95 %		0.19 pt

《 事業所規模 30人以上 》

(1表) 月間現金給与額

産 業	(単位:円、%)											
	現金給与総額		きまって支給する給与				所定内給与		特別に支払われた給与			
	対前月増減率	対前年同月増減率	対前月増減率	対前年同月増減率	対前月増減率	対前年同月増減率	対前月増減率	対前年同月増減率	対前月増減率	対前年同月増減率	対前月増減率	対前年同月増減率
全国(調査産業計・確報値)	321,785	△ 2.7	2.6	307,905	1.3	2.5	281,865	1.1	2.2	13,880	△ 12,770	481
高知県(調査産業計)	258,785	△ 0.2	1.6	254,103	1.6	0.8	240,395	1.6	2.4	4,682	△ 4,437	1,996
建設業	292,875	△ 24.5	△ 26.0	292,675	△ 2.9	△ 26.1	274,579	△ 2.1	△ 23.6	200	△ 86,485	147
製造業	263,184	1.5	0.6	260,445	2.6	△ 0.2	239,126	1.6	0.2	2,739	△ 2,710	2,124
電気・ガス・熱供給・水道業	433,085	△ 1.7	13.5	433,085	△ 1.7	13.5	382,449	△ 2.5	9.1	0	0	0
情報通信業	491,095	42.0	4.7	323,951	7.5	3.3	298,038	7.0	2.2	167,144	122,726	11,880
運輸業、郵便業	250,688	△ 7.9	15.2	250,688	△ 3.6	15.2	218,314	△ 1.8	44.0	0	△ 12,115	0
卸売業、小売業	195,040	9.9	1.1	184,671	4.1	△ 4.0	178,519	4.2	△ 4.5	10,369	10,369	10,035
金融業、保険業	332,603	△ 5.5	12.2	332,603	△ 5.5	12.2	316,839	△ 6.9	9.6	0	0	0
不動産業、物品賃貸業	214,895	6.7	20.8	214,895	6.7	20.8	194,635	5.8	21.2	0	0	0
学術研究、専門・技術サービス業	338,929	△ 22.9	△ 3.3	337,690	△ 3.5	△ 3.6	320,525	△ 2.8	△ 4.5	1,239	△ 88,315	750
宿泊業、飲食サービス業	102,759	1.7	△ 12.8	102,759	2.4	△ 12.7	98,186	4.0	△ 13.0	0	△ 693	△ 146
生活関連サービス業、娯楽業	190,499	△ 1.9	9.2	190,120	△ 2.1	9.0	178,489	△ 3.2	10.8	379	379	379
教育、学習支援業	318,385	3.7	△ 1.0	317,998	3.6	△ 1.1	313,725	3.3	△ 1.4	387	244	318
医療、福祉	281,607	0.5	0.8	281,607	2.9	0.6	267,652	3.1	2.1	0	△ 6,418	0
複合サービス業	298,981	△ 3.3	△ 0.5	295,957	△ 4.2	△ 0.4	281,975	△ 4.9	0.2	3,024	2,920	△ 324
サービス業(他に分類されないもの)	188,149	△ 3.1	30.8	188,080	△ 0.7	30.9	175,876	△ 1.4	29.4	69	△ 4,772	69

注) ① 特別に支払われた給与については指数を作成していないため、実数による増減差です。
 ② 「現金給与総額」=「きまって支給する給与」+「特別に支払われた給与」+「きまって支給する給与」+「所定内給与」+「超過労働給与」
 ③ 「-」は該当データの無いものを示し、「x」は標本数が寡少につき秘匿のため公表できないもの、「0」は集計単位未満のデータ量を示す。

《 事業所規模 30人以上 》

(2表) 月間実労働時間数および出勤日数

産 業	(単位:時間、日、%)											
	総実労働時間		所定内労働時間				所定外労働時間		出勤日数			
	対前月増減率	対前年同月増減率	対前月増減率	対前年同月増減率	対前月増減率	対前年同月増減率	対前月増減率	対前年同月増減率	対前月増減率	対前年同月増減率	対前月増減率	対前年同月増減率
全国(調査産業計・確報値)	149.0	3.1	△ 0.9	136.1	3.2	△ 1.6	12.9	2.4	6.4	18.6	0.6	△ 0.4
高知県(調査産業計)	143.4	3.5	△ 3.5	136.3	3.5	△ 2.6	7.1	2.9	△ 18.6	18.8	0.6	△ 0.7
建設業	150.4	△ 5.5	△ 14.8	143.5	△ 2.2	△ 10.5	6.9	△ 44.4	△ 58.0	20.4	△ 0.6	△ 1.1
製造業	165.9	5.7	0.0	152.8	5.9	0.2	13.1	4.0	△ 2.6	20.1	1.2	△ 0.3
電気・ガス・熱供給・水道業	155.6	△ 6.0	△ 4.4	139.7	△ 7.4	△ 8.2	15.9	8.9	49.4	18.2	△ 1.7	△ 1.5
情報通信業	175.0	△ 0.3	2.3	160.4	△ 0.7	1.3	14.6	4.3	12.7	20.8	1.0	△ 0.4
運輸業、郵便業	156.3	△ 5.4	△ 3.2	136.8	△ 4.3	2.6	19.5	△ 12.9	△ 30.3	18.8	△ 0.7	0.2
卸売業、小売業	136.6	5.6	△ 2.0	132.7	5.9	△ 2.4	3.9	△ 2.5	11.3	19.1	1.3	△ 0.5
金融業、保険業	150.9	11.0	△ 1.9	140.1	9.4	△ 5.2	10.8	36.7	82.9	18.6	1.4	△ 1.6
不動産業、物品賃貸業	139.7	△ 7.6	0.9	125.3	△ 6.8	△ 2.9	14.4	△ 13.8	49.9	18.7	△ 0.8	△ 0.5
学術研究、専門・技術サービス業	148.5	△ 8.3	△ 7.3	139.8	△ 8.0	△ 7.6	8.7	△ 12.1	△ 2.5	18.7	△ 1.5	△ 1.0
宿泊業、飲食サービス業	86.0	10.5	△ 10.7	82.8	9.8	△ 10.8	3.2	33.3	△ 11.6	13.9	1.0	△ 1.6
生活関連サービス業、娯楽業	132.5	7.3	3.6	128.4	6.6	7.8	4.1	32.3	△ 53.7	18.1	1.2	△ 1.3
教育、学習支援業	154.4	10.8	0.0	146.1	9.6	0.5	8.3	36.1	△ 7.9	19.3	1.1	△ 0.3
医療、福祉	143.8	3.2	△ 5.9	139.4	3.0	△ 4.8	4.4	7.3	△ 34.0	18.9	0.7	△ 0.8
複合サービス業	150.7	△ 6.5	△ 6.9	143.2	△ 7.0	△ 6.6	7.5	5.6	△ 13.0	18.6	△ 1.6	△ 1.8
サービス業(他に分類されないもの)	130.6	2.0	15.3	121.2	1.3	13.6	9.4	10.6	41.7	19.0	0.0	0.9

注) ① 出勤日数については指数を作成していないので、実数による増減差です。
 ② 「-」は該当データの無いものを示し、「x」は標本数が寡少につき秘匿のため公表できないもの、「0」は集計単位未満のデータ量を示す。

(図1) 賃金・労働時間・常用雇用指数(令和2年平均=100)の変化(事業所規模30人以上)

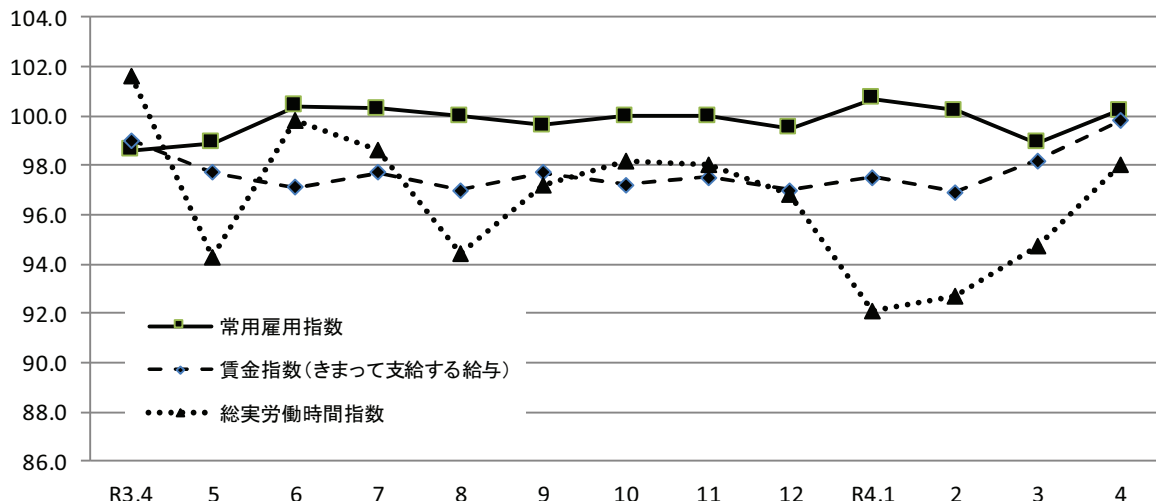

《 事業所規模 30人以上 》

(3表) 常用労働者数および労働異動率

(単位:人、%、ポイント)

産 業	本調査期間末常用労働者数			労働異動率				
	対前月 増減率	対前年同月 増 減 率	パートタイム 労働者比率	入職率	対前年同月 増 減 差	離職率	対前年同月 増 減 差	
全国(調査産業計・確報値)	29,364,488	1.6	△ 1.1	24.2	5.77	0.26	4.11	0.09
高知県(調査産業計)	114,505	1.3	1.6	24.5	5.29	0.60	3.95	0.19
建設業	3,906	0.9	△ 5.6	2.0	2.35	△ 0.89	1.42	△ 0.53
製造業	11,841	0.4	4.1	11.8	1.73	△ 0.34	1.32	0.04
電気・ガス・熱供給・水道業	776	△ 0.6	129.5	1.4	2.94	△ 7.94	3.59	△ 7.89
情報通信業	1,921	4.6	6.9	2.0	6.80	2.57	2.23	0.25
運輸業,郵便業	4,968	1.2	△ 7.1	15.5	2.12	1.20	0.88	0.02
卸売業,小売業	16,724	0.8	3.2	42.4	2.68	0.99	1.89	△ 1.03
金融業,保険業	2,702	△ 1.3	△ 0.4	10.0	4.31	△ 1.76	5.59	△ 0.22
不動産業,物品賃貸業	809	△ 0.7	25.9	35.7	8.10	5.76	8.83	4.15
学術研究,専門・技術サービス業	1,811	△ 0.2	△ 3.6	5.9	8.99	△ 0.93	9.15	1.22
宿泊業,飲食サービス業	6,437	0.1	6.2	73.0	6.78	△ 0.17	6.64	3.39
生活関連サービス業,娯楽業	2,326	△ 1.3	△ 11.8	37.8	3.82	0.84	5.09	2.14
教育,学習支援業	9,808	3.1	△ 3.6	24.6	14.66	△ 7.11	11.56	△ 3.92
医療,福祉	42,195	2.2	3.1	18.1	5.33	2.02	3.13	0.96
複合サービス業	1,718	△ 4.2	△ 9.4	7.3	10.76	0.55	14.99	7.15
サービス業(他に分類されないもの)	6,245	1.1	△ 3.2	35.8	4.79	△ 0.18	3.64	△ 3.97

注) ① 労働異動率については指数を作成していないので、実数による増減差です。

令和4年4月

② 「-」は該当データの無いものを示し、「x」は標本数が寡少につき秘匿のため公表できないもの。「0」は集計単位未満のデータ量を示す。

《 事業所規模 30人以上 》

(4表) 産業別・就業形態別常用労働者数、月間給与額、労働時間数等

(単位:人、円、日、時間)

就業形態	産 業	本調査期間末 労働者数	現金給与 総 額	きまって 支給する 給 与			特別に 支払われた 給 与	出 勤 日 数	総 実 所 定 内 所 定 外 所 定 外 労働時間	所 定 内 所 定 外 労働時間	所 定 外 労働時間
				所定内 給 与	超過労働 給 与						
一般労働者	調査産業計	86,463	307,404	301,257	283,884	17,373	6,147	20.0	162.2	153.2	9.0
	製造業	10,449	279,764	276,698	253,923	22,775	3,066	20.3	170.3	156.7	13.6
	卸売業,小売業	9,633	263,620	245,525	235,449	10,076	18,095	19.9	161.9	155.7	6.2
	医療,福祉	34,552	310,288	310,288	294,067	16,221	0	20.0	157.9	152.7	5.2
パートタイム 労働者	調査産業計	28,042	109,957	109,759	107,271	2,488	198	15.1	86.1	84.7	1.4
	製造業	1,392	138,303	138,024	127,666	10,358	279	18.1	132.8	123.3	9.5
	卸売業,小売業	7,091	103,000	103,000	102,115	885	0	17.9	102.6	101.7	0.9
	医療,福祉	7,643	155,107	155,107	151,146	3,961	0	13.9	81.8	80.9	0.9

令和4年4月

統計表:事業所規模 30人以上

賃金指数(現金給与総額)

(R2年平均=100)

区分	調査産業計		建設業		製造業		電気・ガス・熱供給・水道業		情報通信業		運輸業・郵便業		卸売業・小売業		金融業・保険業	
	名目	実質	名目	実質	名目	実質	名目	実質	名目	実質	名目	実質	名目	実質	名目	実質
平成26年平均	101.9	105.2	80.1	82.7	92.1	95.0	x	x	128.3	132.4	89.3	92.2	92.5	95.5	114.5	118.2
27	106.5	108.6	79.8	81.3	95.6	97.5	108.2	110.3	126.0	128.4	101.4	103.4	90.5	92.3	157.7	160.8
28	105.1	107.2	x	x	96.9	98.9	x	x	125.7	128.3	100.6	102.7	93.2	95.1	138.1	140.9
29	105.0	106.2	x	x	101.3	102.4	x	x	126.3	127.7	95.2	96.3	95.0	96.1	127.8	129.2
30	97.7	98.2	x	x	103.9	104.4	x	x	112.9	113.5	98.3	98.8	96.7	97.2	117.6	118.2
令和元年	103.0	102.8	99.6	99.4	101.2	101.0	102.0	101.8	97.9	97.7	103.9	103.7	103.4	103.2	113.1	112.9
2	100.0	100.0	100.0	100.0	100.0	100.0	100.0	100.0	100.0	100.0	100.0	100.0	100.0	100.0	100.0	100.0
令和3年4月	83.3	84.4	88.7	89.9	89.2	90.4	79.5	80.5	118.1	119.7	73.6	74.6	84.5	85.6	90.7	91.9
5月	89.4	90.3	88.5	89.4	94.3	95.3	76.1	76.9	78.6	79.4	78.8	79.6	82.3	83.1	139.9	141.3
6月	148.0	149.3	238.0	240.2	138.9	140.2	169.5	171.0	135.8	137.0	70.3	70.9	108.3	109.3	167.3	168.8
7月	96.6	97.1	93.5	94.0	119.7	120.3	121.8	122.4	129.0	129.6	126.8	127.4	99.4	99.9	88.6	89.0
8月	81.6	81.9	88.3	88.7	92.6	93.0	76.3	76.6	78.2	78.5	71.0	71.3	84.4	84.7	89.1	89.5
9月	81.6	81.7	84.9	85.0	89.6	89.7	76.9	77.0	78.6	78.7	75.1	75.2	82.7	82.8	89.7	89.8
10月	84.4	84.7	83.8	84.1	87.8	88.1	77.5	77.7	120.7	121.1	71.5	71.7	95.9	96.2	86.6	86.9
11月	84.7	84.9	88.4	88.6	103.3	103.5	75.8	76.0	79.6	79.8	70.9	71.0	81.7	81.9	87.5	87.7
12月	173.9	174.4	196.6	197.2	185.9	186.5	214.2	214.8	171.4	171.9	121.6	122.0	133.1	133.5	207.6	208.2
令和4年1月	82.2	82.1	64.9	64.8	85.8	85.7	91.5	91.4	119.6	119.5	85.3	85.2	80.5	80.4	97.9	97.8
2月	80.7	80.5	67.3	67.1	87.6	87.3	92.2	91.9	75.6	75.4	83.6	83.3	80.5	80.3	100.8	100.5
3月	84.7	84.3	86.9	86.5	88.4	88.0	91.8	91.3	87.1	86.7	92.1	91.6	77.7	77.3	107.7	107.2
4月	84.6	83.8	65.6	65.0	89.7	88.8	90.2	89.3	123.7	122.5	84.8	84.0	85.4	84.6	101.8	100.8

区分	不動産業・物品賃貸業		学術研究・専門・技術サービス業		宿泊業・飲食サービス業		生活関連サービス業・娯楽業		教育・学習支援業		医療・福祉		複合サービス業		サービス業(他に分類されないもの)	
	名目	実質	名目	実質	名目	実質	名目	実質	名目	実質	名目	実質	名目	実質	名目	実質
平成26年平均	x	x	116.8	120.5	100.0	103.2	141.6	146.1	88.8	91.6	109.4	112.9	x	x	103.0	106.3
27	90.8	92.6	108.4	110.5	103.2	105.2	142.4	145.2	90.7	92.5	116.2	118.5	90.0	91.7	103.4	105.4
28	84.0	85.7	113.0	115.3	108.4	110.6	141.8	144.7	82.8	84.5	115.6	118.0	96.6	98.6	110.3	112.6
29	x	x	111.1	112.3	114.9	116.2	147.0	148.6	92.5	93.5	113.0	114.3	94.3	95.3	112.9	114.2
30	87.5	87.9	101.1	101.6	111.2	111.8	167.5	168.3	98.4	98.9	94.7	95.2	91.1	91.6	130.3	131.0
令和元年	121.4	121.2	90.6	90.4	107.2	107.0	140.4	140.1	121.6	121.4	99.2	99.0	97.0	96.8	120.3	120.1
2	100.0	100.0	100.0	100.0	100.0	100.0	100.0	100.0	100.0	100.0	100.0	100.0	100.0	100.0	100.0	100.0
令和3年4月	77.0	78.0	84.6	85.7	91.7	92.9	127.9	129.6	77.1	78.1	80.0	81.1	81.1	82.2	90.5	91.7
5月	73.8	74.5	109.1	110.2	89.9	90.8	126.5	127.8	74.8	75.6	92.2	93.1	88.1	89.0	91.3	92.2
6月	120.2	121.3	179.6	181.2	101.8	102.7	141.5	142.8	192.1	193.8	144.7	146.0	188.6	190.3	177.8	179.4
7月	92.3	92.8	89.6	90.1	90.3	90.8	177.6	178.5	85.4	85.8	85.7	86.1	81.6	82.0	98.4	98.9
8月	71.0	71.3	81.8	82.1	91.3	91.7	123.5	124.0	69.7	70.0	79.3	79.6	72.1	72.4	95.5	95.9
9月	72.0	72.1	82.6	82.7	82.8	82.9	122.8	122.9	74.2	74.3	79.5	79.6	78.5	78.6	96.9	97.0
10月	70.1	70.3	133.2	133.6	86.8	87.1	125.8	126.2	74.9	75.1	79.2	79.4	81.3	81.5	99.1	99.4
11月	71.5	71.6	83.2	83.4	88.6	88.8	136.9	137.2	73.9	74.0	82.9	83.1	85.5	85.7	106.7	106.9
12月	170.1	170.6	192.3	192.9	112.6	112.9	208.5	209.1	204.2	204.8	174.8	175.3	193.7	194.3	187.6	188.2
令和4年1月	x	x	80.2	80.1	79.2	79.1	153.5	153.3	69.6	69.5	78.8	78.7	84.9	84.8	119.3	119.2
2月	x	x	81.0	80.8	72.2	72.0	138.9	138.5	68.7	68.5	77.4	77.2	86.2	85.9	118.9	118.5
3月	87.2	86.8	106.1	105.6	78.6	78.2	142.5	141.8	73.6	73.2	80.2	79.8	83.5	83.1	122.3	121.7
4月	93.0	92.1	81.8	81.0	80.0	79.2	139.7	138.3	76.3	75.5	80.6	79.8	80.7	79.9	118.4	117.2

注) 実質賃金指数算出のための消費者物価指数は「高知市の持家の帰属家賃を除く総合」指数を使用しています。

統計表:事業所規模 30人以上

賃金指数(きまって支給する給与)

(R2年平均=100)

区分	調査産業計	建設業	製造業	電気・ガス・熱供給・水道業	情報通信業	運輸業,郵便業	卸売業,小売業	金融業,保険業
平成26年平均	100.7	89.5	91.0	x	131.1	96.5	90.1	112.4
27	105.9	88.3	98.6	118.6	133.6	112.2	87.9	127.1
28	104.8	x	97.8	x	132.1	108.5	90.2	125.0
29	104.6	x	99.9	x	131.0	103.6	91.5	116.5
30	97.0	x	102.9	x	119.2	100.9	98.3	111.6
令和元年	101.8	98.3	101.0	102.2	97.9	104.8	103.8	108.4
2	100.0	100.0	100.0	100.0	100.0	100.0	100.0	100.0
令和3年4月	99.0	111.0	109.4	104.8	104.6	87.4	97.6	107.3
5月	97.7	107.5	107.1	100.4	103.8	93.5	95.2	106.5
6月	97.1	106.1	107.5	100.8	101.1	83.5	96.8	106.7
7月	97.7	103.8	108.0	100.6	107.3	84.9	94.3	104.8
8月	97.0	106.5	108.3	100.6	103.7	84.3	96.1	105.3
9月	97.7	106.2	108.2	101.5	104.2	89.2	95.6	106.2
10月	97.2	104.4	107.8	102.0	104.1	84.8	93.2	102.3
11月	97.5	110.2	108.3	100.0	105.4	84.0	94.5	103.6
12月	97.0	107.7	109.1	100.4	107.8	78.8	92.2	101.5
令和4年1月	97.5	81.2	105.4	120.8	100.1	101.3	93.2	115.8
2月	96.9	84.1	107.7	121.6	100.2	99.2	92.8	119.2
3月	98.2	84.5	106.4	121.1	100.6	104.5	90.0	127.4
4月	99.8	82.0	109.2	118.9	108.1	100.7	93.7	120.4

区分	不動産業,物品賃貸業	学術研究,専門・技術サービス業	宿泊業,飲食サービス業	生活関連サービス業,娯楽業	教育,学習支援業	医療,福祉	複合サービス業	サービス業(他に分類されないもの)
平成26年平均	x	110.8	97.7	136.7	81.7	109.3	x	103.0
27	90.5	107.9	101.6	133.4	87.6	114.5	89.2	102.3
28	89.3	105.7	107.7	130.3	85.8	113.4	92.6	108.5
29	x	106.3	113.8	136.4	88.6	112.5	90.1	110.1
30	87.6	97.4	108.6	150.2	94.6	94.5	86.8	125.2
令和元年	115.5	87.5	105.2	127.8	113.4	99.1	96.6	114.8
2	100.0	100.0	100.0	100.0	100.0	100.0	100.0	100.0
令和3年4月	91.3	105.6	95.6	131.7	96.6	96.0	99.5	98.3
5月	87.6	104.1	93.6	130.2	93.6	94.3	101.8	97.9
6月	83.6	104.2	91.7	127.8	92.7	93.6	100.2	103.0
7月	85.0	102.6	93.6	125.5	93.4	95.4	98.3	103.4
8月	84.3	102.2	92.1	127.0	87.3	95.2	89.0	103.9
9月	85.4	102.5	86.2	126.5	93.0	95.2	97.1	105.2
10月	83.2	103.6	90.3	129.4	93.9	95.0	100.3	107.7
11月	84.8	103.9	92.4	140.9	92.6	94.3	98.6	111.1
12月	83.3	104.0	95.6	144.1	90.7	94.9	101.1	105.2
令和4年1月	x	100.3	82.4	142.6	87.1	94.3	104.8	129.7
2月	x	101.2	75.4	143.0	85.8	92.8	106.8	128.4
3月	103.4	105.6	81.5	146.6	92.1	94.0	103.5	129.6
4月	110.3	101.8	83.5	143.5	95.5	96.6	99.1	128.7

統計表:事業所規模 30人以上

労働時間指数

(R2年平均 = 100)

区分	調査産業計		建設業		製造業		電気・ガス・熱供給・水道業		情報通信業		運輸業・郵便業		卸売業・小売業		金融業・保険業	
	総実	所定外	総実	所定外	総実	所定外	総実	所定外	総実	所定外	総実	所定外	総実	所定外	総実	所定外
平成26年平均	102.1	107.9	107.5	133.1	101.8	115.8	x	x	99.0	98.5	94.3	71.2	110.2	117.5	111.4	414.3
27	101.9	119.6	103.2	114.1	104.6	129.3	100.7	142.0	96.1	83.8	100.9	80.6	108.3	126.1	115.9	476.2
28	101.1	111.5	x	x	101.9	113.0	x	x	96.3	90.0	98.0	71.9	108.0	133.1	116.9	442.6
29	100.3	102.8	x	x	102.2	111.5	x	x	95.7	89.3	94.0	48.7	107.1	131.2	114.1	297.5
30	101.7	102.5	x	x	103.9	121.3	x	x	97.1	125.8	97.5	64.7	106.6	113.2	113.6	219.8
令和元年	101.2	114.7	105.2	134.0	102.8	116.9	100.9	116.8	97.2	120.9	102.0	86.6	101.5	122.3	106.2	226.4
2	100.0	100.0	100.0	100.0	100.0	100.0	100.0	100.0	100.0	100.0	100.0	100.0	100.0	100.0	100.0	100.0
令和3年4月	101.6	93.7	101.9	90.8	103.5	111.2	105.9	100.4	105.7	102.0	85.4	61.0	102.1	57.4	119.0	236.2
5月	94.3	90.5	94.7	91.4	94.8	110.4	92.3	109.8	90.7	85.4	88.2	61.2	98.0	75.3	106.2	224.3
6月	99.8	84.0	90.6	75.3	101.2	101.2	108.5	95.6	103.1	85.4	84.2	61.2	102.4	73.6	112.4	204.8
7月	98.6	83.0	98.3	74.1	101.0	114.4	102.0	92.8	102.6	75.1	83.0	57.1	99.1	68.7	107.7	192.9
8月	94.4	85.1	92.6	104.6	93.7	116.1	101.5	117.5	93.8	69.5	89.3	67.9	100.7	75.3	99.8	189.0
9月	97.2	86.2	92.6	110.2	97.7	109.5	99.2	89.9	97.1	80.6	82.8	56.4	100.2	80.2	103.0	169.0
10月	98.2	85.1	95.8	105.2	98.9	105.4	104.4	104.1	99.9	83.0	84.5	62.7	99.3	72.0	112.3	232.4
11月	98.0	88.3	98.3	117.9	101.8	112.0	98.8	89.9	100.5	94.1	79.0	56.0	100.9	85.1	108.2	212.4
12月	96.8	85.1	93.1	101.3	100.7	115.3	98.3	81.4	97.2	90.9	79.8	56.8	97.2	78.6	110.0	181.0
令和4年1月	92.1	74.2	84.9	58.6	90.5	91.7	95.1	117.0	103.2	110.2	83.0	46.6	99.1	100.0	112.6	328.0
2月	92.7	72.0	90.9	72.9	101.9	102.5	90.1	129.2	96.2	120.5	85.3	44.7	99.0	77.0	103.7	336.0
3月	94.7	74.2	91.9	68.5	97.9	104.1	107.6	137.7	108.4	110.2	87.5	48.8	94.7	65.6	105.2	316.0
4月	98.0	76.3	86.8	38.1	103.5	108.3	101.2	150.0	108.1	115.0	82.7	42.5	100.1	63.9	116.7	432.0

区分	不動産業・物品賃貸業		学術研究・専門・技術サービス業		宿泊業・飲食サービス業		生活関連サービス業・娯楽業		教育・学習支援業		医療・福祉		複合サービス業		サービス業(他に分類されないもの)	
	総実	所定外	総実	所定外	総実	所定外	総実	所定外	総実	所定外	総実	所定外	総実	所定外	総実	所定外
平成26年平均	x	x	101.0	120.8	123.7	151.2	142.8	218.2	86.7	45.9	99.2	157.5	x	x	99.7	72.7
27	111.6	45.9	100.5	88.4	114.8	163.1	142.5	231.3	91.3	62.8	97.6	166.3	97.7	83.5	93.1	68.4
28	108.8	43.3	100.3	82.7	121.8	218.7	136.5	198.0	93.2	64.5	96.2	148.4	96.9	97.7	95.0	67.6
29	x	x	101.4	83.5	130.5	277.4	137.3	169.8	88.7	52.8	96.2	153.6	100.5	82.3	92.0	66.9
30	100.1	71.4	101.1	107.1	124.7	215.6	135.0	163.3	92.1	65.1	97.6	93.1	97.6	48.0	105.5	89.0
令和元年	104.8	142.0	104.6	142.4	118.3	167.3	127.3	130.2	102.9	170.7	97.1	113.6	97.8	104.8	103.4	93.2
2	100.0	100.0	100.0	100.0	100.0	100.0	100.0	100.0	100.0	100.0	100.0	100.0	100.0	100.0	100.0	100.0
令和3年4月	99.5	78.7	105.5	65.1	96.9	72.4	134.8	239.4	113.1	152.7	101.2	130.7	105.4	89.8	89.1	72.9
5月	88.7	90.1	88.3	50.4	92.8	70.5	134.7	209.5	92.4	135.8	94.3	112.9	93.9	93.0	84.8	78.4
6月	93.0	56.5	105.5	54.8	88.7	66.4	129.7	193.1	111.5	132.4	100.1	103.0	100.3	56.4	93.8	74.0
7月	89.7	72.9	99.9	53.3	92.6	76.5	129.0	204.0	96.7	89.9	100.7	101.0	99.0	78.4	92.6	87.2
8月	87.7	56.5	95.9	51.9	93.6	72.4	131.4	209.5	64.9	30.5	98.0	103.0	95.2	52.2	92.0	83.9
9月	95.2	63.9	95.3	58.4	82.5	60.4	128.1	168.6	99.8	69.6	99.1	103.0	96.1	80.4	94.9	120.3
10月	89.4	61.5	104.4	75.2	90.3	66.4	134.7	193.1	103.2	91.6	98.4	97.0	99.3	81.4	98.5	97.1
11月	89.9	72.9	101.4	83.3	96.5	70.5	141.2	247.7	102.0	113.7	97.3	95.0	95.1	85.6	96.6	115.9
12月	90.3	59.0	98.8	77.4	101.6	94.6	147.2	269.4	95.1	69.6	97.0	95.0	107.7	131.6	91.0	76.2
令和4年1月	x	x	91.4	47.4	79.2	54.0	135.0	110.8	88.0	71.2	91.5	80.4	98.3	110.4	99.1	97.8
2月	x	x	90.6	61.3	74.9	48.0	129.1	94.6	91.9	27.1	90.4	92.2	88.3	63.5	95.8	83.5
3月	108.6	136.9	106.6	72.3	78.3	48.0	130.1	83.8	102.1	103.4	92.3	80.4	104.9	74.0	100.7	93.4
4月	100.4	118.0	97.8	63.5	86.5	64.0	139.6	110.8	113.1	140.7	95.2	86.3	98.1	78.1	102.7	103.3

統計表:事業所規模 30人以上

常用雇用指数

(R2年平均 = 100)

区分	調査産業計	建設業	製造業	電気・ガス・熱供給・水道業	情報通信業	運輸業、郵便業	卸売業、小売業	金融業、保険業
平成26年平均	99.5	88.8	108.3	x	100.3	115.6	102.2	87.0
27	98.0	88.9	88.6	74.3	99.1	106.4	96.4	94.1
28	98.3	x	86.1	x	98.6	100.7	95.6	96.8
29	98.4	x	80.1	x	99.5	100.3	98.2	97.5
30	100.4	x	101.7	x	100.8	104.0	100.2	97.0
令和元年	101.5	98.4	104.1	101.5	100.7	105.9	100.2	97.4
2	100.0	100.0	100.0	100.0	100.0	100.0	100.0	100.0
令和3年4月	98.6	101.1	86.8	43.8	101.4	106.1	96.2	104.6
5月	98.9	102.7	86.9	43.8	101.6	105.3	96.8	104.5
6月	100.4	101.2	86.7	43.8	99.7	104.5	96.8	106.5
7月	100.3	101.1	86.8	43.6	104.4	103.3	96.1	104.9
8月	100.0	101.0	86.6	44.1	103.5	102.4	97.5	104.8
9月	99.6	98.6	86.2	44.1	103.9	101.5	97.9	104.5
10月	100.0	96.7	85.9	43.8	103.5	101.1	98.7	105.1
11月	100.0	96.0	85.8	43.6	103.9	99.3	100.5	106.0
12月	99.5	95.6	85.8	44.1	103.0	99.1	100.2	106.0
令和4年1月	100.7	96.7	90.8	100.3	103.3	99.2	99.5	105.9
2月	100.2	95.7	90.0	100.4	103.7	97.4	98.9	107.1
3月	98.9	94.5	90.0	101.2	103.7	97.4	98.6	105.6
4月	100.2	95.4	90.4	100.5	108.4	98.6	99.3	104.2

区分	不動産業、物品賃貸業	学術研究、専門・技術サービス業	宿泊業、飲食サービス業	生活関連サービス業、娯楽業	教育、学習支援業	医療、福祉	複合サービス業	サービス業(他に分類されないもの)
平成26年平均	x	86.6	92.6	140.3	94.3	95.8	x	100.4
27	193.9	95.6	97.3	133.8	98.4	97.1	133.3	97.5
28	184.8	105.3	107.6	131.1	104.6	97.4	104.7	97.9
29	x	105.9	111.1	129.2	100.5	98.2	116.1	98.0
30	103.9	97.7	109.4	129.0	98.2	98.7	113.8	102.3
令和元年	124.3	101.5	106.7	129.6	97.9	99.2	99.3	105.2
2	100.0	100.0	100.0	100.0	100.0	100.0	100.0	100.0
令和3年4月	98.7	103.9	95.8	123.0	99.0	101.3	100.9	99.3
5月	100.6	103.9	95.6	125.6	101.2	101.4	100.9	97.1
6月	101.1	103.8	95.6	132.7	103.2	105.2	99.7	96.0
7月	100.2	103.3	98.1	129.8	104.3	105.2	98.7	95.5
8月	99.5	103.3	99.6	131.1	101.5	104.7	94.8	95.3
9月	99.1	102.6	99.0	128.5	99.1	104.6	94.5	95.1
10月	99.1	102.1	101.9	127.4	100.9	105.0	94.1	95.6
11月	98.0	102.1	102.2	112.1	104.6	104.5	94.5	94.8
12月	97.1	101.2	101.7	110.9	103.8	104.1	95.2	93.6
令和4年1月	x	100.7	100.2	109.9	103.0	104.0	95.6	94.0
2月	x	100.7	99.0	108.3	103.5	103.2	95.4	95.0
3月	125.2	100.3	101.6	109.9	92.5	102.2	95.4	95.0
4月	124.3	100.2	101.7	108.5	95.4	104.4	91.4	96.1

(参考1)

共通事業所による現金給与総額等の対前年同月比の推移
(調査産業計: 常用労働者5人以上)

「前年同月分」及び「当月分」ともに集計対象となった調査対象事業所(共通事業所)について計算した現金給与総額等の対前年同月比を下記のとおり参考提供します。

(注1) 第一種事業所(常用労働者数30人以上の事業所)について、平成30年から部分入替え方式を導入※^{1,2}したことに伴い、常に一部の調査事業所が前年も調査対象となっていることから共通事業所に限定した集計が可能となりました。

(注2) 共通事業所集計は、同一事業所の平均賃金などの変化をみるためのものであり、労働者数の変化の影響を除くため、前年同月も当月の労働者数をもとに月々の平均賃金などを計算しています。

(注3) 共通事業所のみを用いて集計を行っているため、全事業所による集計に比べてサンプルサイズが小さくなることに留意が必要です。

※1 第一種事業所の入替え方法の変更について(各年1月実施)
平成29年まで 調査対象事業所全体の入替え(2~3年に一度)
平成30年及び平成31年 調査対象事業所全体の1/2の入替え
令和2年以降 調査対象事業所全体の1/3の入替え

※2 第二種事業所(常用労働者数5~29人の事業所)については、毎年1月と7月に調査対象事業所全体の1/3の入替えを行っています。

(給与及び労働時間の構成)

現金給与総額=きまって支給する給与(所定内給与+超過労働給与)+特別に支払われた給与

実労働時間=所内労働時間+所定外労働時間

(注4) 最新月の数値のみ速報値となっております。

1. 賃金(常用労働者5人以上、調査産業計)

単位:%

	現金給与総額			きまって支給する給与			所定内給与			所定外給与	特別給与		
	就業形態計			就業形態計			就業形態計						
	一般	パート		一般	パート		一般	パート					
令和2年	4月	△ 1.3	△ 0.7	△ 1.7	△ 1.9	△ 1.4	△ 1.5	0.1	0.8	△ 1.2	△ 28.3	12.1	
	5月	△ 2.0	△ 1.3	△ 5.0	△ 2.4	△ 1.6	△ 6.0	△ 1.6	△ 0.8	△ 5.0	△ 14.3	5.4	
	6月	△ 2.4	△ 2.2	3.7	△ 2.7	△ 2.6	1.6	△ 1.6	△ 1.5	2.3	△ 17.6	△ 2.1	
	7月	△ 5.0	△ 4.6	5.0	△ 0.3	0.4	4.6	0.1	0.8	5.3	△ 5.7	△ 27.8	
	8月	△ 0.4	1.0	0.3	△ 0.9	0.3	0.8	△ 0.3	0.9	1.3	△ 9.1	37.6	
	9月	0.7	1.2	2.9	△ 1.5	△ 1.2	2.4	△ 0.6	△ 0.3	3.2	△ 12.7	912.6	
	10月	0.0	△ 0.1	6.7	0.3	0.2	6.4	1.3	1.3	6.7	△ 11.8	△ 16.7	
	11月	△ 0.6	△ 0.4	3.0	0.0	0.3	3.1	1.4	1.7	3.9	△ 16.5	△ 8.2	
	12月	1.5	1.5	7.7	△ 0.4	△ 0.3	1.1	0.9	0.9	2.2	△ 15.6	3.3	
	令和3年	1月	△ 8.2	△ 9.3	3.6	△ 2.3	△ 2.7	3.7	△ 1.7	△ 2.2	4.0	△ 10.7	△ 88.0
		2月	△ 1.2	△ 1.5	0.0	△ 0.7	△ 1.1	1.6	0.6	0.3	1.9	△ 18.1	△ 47.7
		3月	2.9	2.7	7.0	0.1	△ 0.4	5.7	1.1	0.6	6.4	△ 12.8	128.3
4月		△ 0.7	△ 0.7	2.8	0.8	1.0	2.9	△ 0.2	△ 0.3	4.0	19.6	△ 51.1	
5月		8.2	8.7	7.5	1.5	1.6	3.8	1.1	1.0	4.3	8.3	333.8	
6月		3.2	3.5	3.2	1.6	1.7	2.3	1.4	1.3	3.7	5.6	5.0	
7月		△ 2.2	△ 1.6	5.4	△ 0.6	0.6	2.1	△ 0.9	0.2	1.6	5.3	△ 10.7	
8月		△ 0.4	0.9	3.5	△ 0.4	0.8	4.4	△ 0.5	0.6	5.0	0.3	△ 0.9	
9月		△ 1.4	1.4	△ 2.5	△ 1.3	1.5	△ 2.4	△ 1.9	0.8	△ 2.5	8.9	△ 35.3	
10月		0.8	2.4	2.9	△ 1.1	0.1	2.9	△ 0.9	0.3	3.0	△ 4.8	103.6	
11月		2.4	4.5	0.8	△ 1.1	0.5	0.3	△ 1.7	△ 0.2	0.4	7.4	133.6	
12月		△ 5.6	△ 4.2	△ 3.0	△ 2.7	△ 1.6	△ 0.9	△ 3.0	△ 1.9	△ 1.8	2.9	△ 8.4	
令和4年	1月	△ 0.5	△ 0.4	△ 3.0	△ 0.5	△ 0.3	△ 3.3	△ 0.1	0.1	△ 3.3	△ 6.6	△ 3.4	
	2月	1.2	1.2	△ 0.1	0.2	0.1	△ 0.3	△ 0.2	△ 0.2	△ 0.5	7.1	507.2	
	3月	0.0	△ 0.1	0.2	0.3	0.6	△ 1.3	0.6	1.0	△ 1.4	△ 5.6	△ 8.6	
	4月	1.8	2.3	△ 1.3	1.5	1.8	△ 0.6	0.9	1.2	△ 0.8	14.5	14.3	

2. 労働時間(常用労働者5人以上、調査産業計)

単位:%

	総実労働時間			所定内労働時間			所定外労働時間				
	就業形態計			就業形態計			就業形態計				
	一般	パート		一般	パート		一般	パート			
令和2年	4月	△ 3.8	△ 2.6	△ 7.0	△ 2.2	△ 0.8	△ 6.7	△ 24.8	△ 24.2	△ 16.7	
	5月	△ 7.3	△ 5.8	△ 13.4	△ 5.4	△ 3.6	△ 12.6	△ 30.8	△ 30.3	△ 32.4	
	6月	△ 2.0	△ 1.2	△ 3.0	△ 0.8	0.0	△ 2.3	△ 17.5	△ 16.0	△ 21.9	
	7月	△ 1.9	△ 2.4	5.7	△ 0.4	△ 0.8	7.2	△ 20.2	△ 19.6	△ 21.7	
	8月	△ 2.7	△ 3.1	4.5	△ 1.5	△ 1.9	5.6	△ 17.4	△ 17.1	△ 15.9	
	9月	△ 3.3	△ 3.8	2.2	△ 1.4	△ 1.8	3.5	△ 24.0	△ 23.7	△ 22.7	
	10月	0.9	△ 0.1	9.0	3.0	2.1	10.5	△ 23.7	△ 22.6	△ 26.5	
	11月	△ 3.9	△ 4.3	0.7	△ 2.2	△ 2.6	1.4	△ 22.4	△ 21.9	△ 18.2	
	12月	△ 2.4	△ 2.7	0.3	△ 0.8	△ 1.2	1.9	△ 20.3	△ 18.6	△ 37.1	
	令和3年	1月	△ 1.9	△ 2.5	0.8	△ 1.1	△ 1.8	1.9	△ 14.0	△ 12.3	△ 27.0
		2月	△ 4.0	△ 4.9	△ 0.2	△ 3.0	△ 3.9	0.4	△ 19.3	△ 18.6	△ 16.7
		3月	△ 0.9	△ 1.0	△ 0.1	△ 0.2	△ 0.3	0.1	△ 11.9	△ 12.0	△ 7.1
4月		0.2	0.0	2.4	0.0	△ 0.3	2.5	4.1	5.3	0.0	
5月		1.6	1.6	2.6	1.0	0.8	2.6	11.6	13.6	3.7	
6月		△ 0.4	△ 0.4	0.4	△ 0.4	△ 0.6	0.9	0.0	3.3	△ 14.8	
7月		△ 1.0	△ 0.8	3.0	△ 0.9	△ 0.6	2.7	△ 3.7	△ 2.7	20.0	
8月		△ 1.1	△ 0.8	2.4	△ 0.8	△ 0.4	2.4	△ 6.3	△ 5.7	0.0	
9月		△ 3.7	△ 1.6	△ 4.8	△ 3.6	△ 1.6	△ 5.0	△ 4.8	△ 1.8	7.7	
10月		△ 2.7	△ 1.4	△ 2.3	△ 2.9	△ 1.7	△ 2.2	1.3	2.9	△ 6.3	
11月		△ 1.2	0.3	△ 1.8	△ 0.9	0.6	△ 1.7	△ 5.7	△ 3.5	△ 4.8	
12月		△ 0.9	△ 0.1	0.4	△ 1.0	△ 0.3	0.4	1.2	2.7	0.0	
令和4年	1月	0.3	1.6	△ 6.2	△ 0.8	0.4	△ 6.3	21.2	21.3	0.0	
	2月	△ 1.5	△ 0.4	△ 5.1	△ 2.0	△ 1.1	△ 5.3	9.7	10.7	9.1	
	3月	△ 1.6	△ 0.5	△ 6.3	△ 1.5	△ 0.3	△ 6.4	△ 4.3	△ 5.3	0.0	
	4月	△ 2.5	△ 1.6	△ 6.4	△ 2.6	△ 1.5	△ 6.6	0.0	△ 2.2	10.0	

(参考2)

共通事業所による現金給与総額等の対前年同月比の推移
(調査産業計:常用労働者30人以上)

1. 賃金(常用労働者30人以上、調査産業計)

単位:%

	現金給与総額				きまって支給する給与			所定内給与			所定外給与	特別給与
	就業形態計				就業形態計		就業形態計					
	一般	パート			一般	パート	一般	パート	就業形態計			
令和2年	4月	△ 0.3	△ 0.4	△ 0.8	△ 0.4	△ 0.5	△ 0.9	2.1	2.3	△ 0.6	△ 26.5	1.3
	5月	△ 1.1	△ 1.2	△ 1.4	△ 1.1	△ 1.1	△ 1.9	△ 0.7	△ 0.8	△ 0.6	△ 5.7	△ 0.7
	6月	△ 0.5	△ 0.7	2.9	△ 2.5	△ 2.8	0.7	△ 1.5	△ 1.7	1.7	△ 13.9	1.7
	7月	△ 7.2	△ 7.8	1.6	△ 1.0	△ 1.2	2.4	△ 0.9	△ 1.1	3.4	△ 3.2	△ 37.5
	8月	△ 1.3	△ 0.9	0.0	△ 1.4	△ 1.2	1.7	△ 1.0	△ 0.9	2.8	△ 5.7	12.3
	9月	△ 1.7	△ 1.8	1.6	△ 1.8	△ 1.9	1.5	△ 0.7	△ 0.9	2.2	△ 12.6	41.0
	10月	△ 1.4	△ 1.6	1.0	△ 1.0	△ 1.1	0.9	△ 0.1	△ 0.2	1.6	△ 10.6	△ 16.8
	11月	△ 1.4	△ 1.4	0.2	△ 0.6	△ 0.6	0.3	0.8	0.8	1.2	△ 14.2	△ 7.5
	12月	△ 3.3	△ 3.5	3.4	△ 0.2	△ 0.2	0.5	1.0	1.0	1.6	△ 12.9	△ 5.9
令和3年	1月	△ 12.5	△ 13.9	3.9	△ 3.3	△ 3.8	4.0	△ 2.9	△ 3.5	4.8	△ 8.0	△ 88.7
	2月	0.0	△ 0.5	3.3	△ 0.4	△ 0.9	3.2	0.4	0.0	3.4	△ 10.5	431.7
	3月	4.1	3.5	11.4	0.6	△ 0.4	11.6	1.0	0.0	11.6	△ 4.0	145.0
	4月	△ 3.5	△ 4.1	5.6	0.0	△ 0.3	6.4	△ 2.6	△ 3.3	6.7	46.4	△ 77.3
	5月	11.9	13.2	5.2	0.8	1.3	1.0	0.1	0.6	0.4	9.9	446.1
	6月	3.3	4.0	4.6	0.5	0.8	2.8	0.8	1.0	3.0	△ 3.6	7.0
	7月	△ 1.2	△ 1.3	2.8	0.7	0.9	2.2	0.3	0.4	2.0	6.8	△ 12.2
	8月	△ 0.5	△ 0.7	5.0	△ 0.5	△ 0.7	4.9	△ 0.2	△ 0.4	5.3	△ 5.6	2.5
	9月	0.7	1.0	2.9	0.9	1.3	2.9	0.0	0.2	2.8	13.6	△ 33.8
	10月	2.1	2.4	4.2	△ 0.9	△ 1.0	4.2	△ 0.3	△ 0.3	4.2	△ 9.0	103.3
	11月	3.6	4.0	4.6	0.6	0.6	4.6	△ 0.4	△ 0.6	4.7	13.5	115.2
	12月	△ 1.4	△ 0.9	0.0	△ 3.7	△ 3.8	1.2	△ 4.0	△ 4.2	1.5	0.4	0.8
令和4年	1月	△ 1.1	△ 0.1	△ 2.2	△ 1.0	0.1	△ 2.9	△ 1.0	0.1	△ 2.9	△ 1.5	△ 6.3
	2月	△ 0.3	1.1	△ 3.5	△ 0.1	1.3	△ 3.6	△ 0.9	0.5	△ 4.3	14.0	△ 50.3
	3月	△ 1.2	0.0	△ 4.0	0.1	1.5	△ 3.5	△ 0.1	1.2	△ 3.8	4.5	△ 26.3
	4月	2.3	3.0	1.1	2.1	2.8	1.2	1.9	2.6	1.0	5.0	17.7

2. 労働時間(常用労働者30人以上、調査産業計)

単位:%

	総実労働時間				所定内労働時間			所定外労働時間		
	就業形態計				就業形態計		就業形態計			
	一般	パート			一般	パート	一般	パート		
令和2年	4月	△ 3.9	△ 3.6	△ 5.9	△ 3.2	△ 2.9	△ 5.5	△ 13.2	△ 12.7	△ 14.0
	5月	△ 8.3	△ 8.3	△ 8.8	△ 6.8	△ 6.8	△ 7.5	△ 24.4	△ 24.1	△ 32.7
	6月	△ 2.0	△ 1.8	△ 2.7	△ 0.8	△ 0.6	△ 1.4	△ 16.1	△ 14.4	△ 27.1
	7月	△ 2.6	△ 3.0	1.0	△ 1.8	△ 2.3	2.4	△ 12.7	△ 10.9	△ 26.7
	8月	△ 3.4	△ 3.7	0.4	△ 2.1	△ 2.5	2.0	△ 17.8	△ 17.0	△ 28.0
	9月	△ 2.6	△ 2.6	△ 2.3	△ 1.2	△ 1.2	△ 1.1	△ 18.4	△ 17.7	△ 27.9
	10月	△ 0.2	△ 0.2	0.0	1.2	1.2	1.5	△ 15.8	△ 15.5	△ 29.5
	11月	△ 3.4	△ 3.8	△ 1.4	△ 2.5	△ 2.8	△ 0.7	△ 13.5	△ 13.9	△ 16.7
	12月	△ 1.9	△ 1.9	△ 2.2	△ 1.2	△ 1.3	△ 0.8	△ 10.3	△ 8.8	△ 29.5
令和3年	1月	△ 2.2	△ 1.6	△ 4.4	△ 1.6	△ 1.0	△ 3.8	△ 10.4	△ 7.9	△ 20.5
	2月	△ 5.0	△ 5.1	△ 4.5	△ 4.3	△ 4.3	△ 4.5	△ 14.3	△ 14.4	△ 4.2
	3月	0.8	1.0	0.9	1.2	1.5	0.7	△ 4.1	△ 4.9	9.1
	4月	0.6	1.0	0.5	△ 0.4	△ 0.3	0.5	16.5	18.9	0.0
	5月	2.8	3.8	△ 0.6	1.9	2.7	△ 0.9	18.8	21.1	10.7
	6月	△ 1.4	△ 1.1	△ 0.8	△ 1.3	△ 1.0	△ 0.8	△ 3.4	△ 2.7	△ 4.3
	7月	△ 1.1	△ 0.7	△ 1.6	△ 1.1	△ 0.8	△ 1.7	0.0	0.0	3.6
	8月	△ 0.5	△ 0.1	△ 1.1	△ 0.6	△ 0.2	△ 1.2	1.1	1.9	3.6
	9月	△ 1.8	△ 1.3	△ 2.8	△ 2.1	△ 1.6	△ 2.9	2.3	3.8	0.0
	10月	△ 1.9	△ 1.6	△ 1.8	△ 2.1	△ 1.8	△ 2.0	1.2	1.9	4.0
	11月	0.6	0.8	1.3	0.5	0.7	1.2	2.1	1.7	3.4
	12月	△ 1.6	△ 1.6	△ 0.7	△ 1.6	△ 1.6	△ 0.3	△ 1.1	△ 0.9	△ 11.1
令和4年	1月	△ 1.5	△ 0.3	△ 3.8	△ 1.3	△ 0.1	△ 3.7	△ 5.9	△ 3.7	△ 7.1
	2月	△ 2.2	△ 1.0	△ 5.4	△ 2.8	△ 1.6	△ 5.7	11.7	12.2	5.3
	3月	△ 3.1	△ 2.2	△ 4.3	△ 3.1	△ 2.3	△ 4.6	△ 1.5	△ 1.2	11.1
	4月	△ 3.0	△ 2.7	△ 2.9	△ 3.0	△ 2.6	△ 3.2	△ 3.1	△ 3.8	11.8

毎月勤労統計調査地方調査 〈令和4年3月分(確報)〉－抜粋－

令和4年3月分(確報)の主な産業の現金給与総額、総実労働時間、常用労働者数等の実数と対前年同月比は下表のとおりです。

※ 紙面の関係から確報の一部を抜粋して掲載しています。詳しくは、統計分析課まで問い合わせいただくか、統計分析課ホームページをご覧ください。

《 事業所規模 5人以上 》

単位:円、時間、人、%

		現金給与総額			総実労働時間		常用労働者数	
			きまって支給する給与			うち所定外労働時間		パートタイム労働者比率
				うち所定内給与				
実数	調査産業計	237,455	226,728	215,327	140.1	7.1	223,234	28.6
	建設業	324,617	301,326	283,458	163.4	10.2	14,440	4.0
	製造業	249,494	234,794	219,976	155.4	9.6	20,808	15.2
	運輸業, 郵便業	245,322	239,283	206,678	185.4	23.2	9,877	14.2
	卸売業, 小売業	201,626	185,492	176,739	131.7	5.9	41,836	40.3
	金融業, 保険業	259,584	259,584	253,957	132.4	3.8	6,072	4.7
	宿泊業, 飲食サービス業	136,332	129,073	124,915	109.7	2.6	28,445	62.9
	医療, 福祉	256,510	250,449	238,066	138.4	3.9	57,868	23.1
対前年同月比	調査産業計	0.3	△ 0.3	0.1	△ 0.8	△ 2.8	2.3	
	建設業	△ 9.2	△ 8.2	△ 7.3	△ 5.3	△ 11.9	△ 4.5	
	製造業	5.2	△ 0.1	1.8	0.7	△ 18.0	11.3	
	運輸業, 郵便業	△ 1.3	3.2	9.1	7.2	16.6	△ 0.7	
	卸売業, 小売業	5.6	△ 0.7	△ 2.7	2.4	64.9	△ 1.0	
	金融業, 保険業	△ 13.4	△ 13.4	△ 12.6	△ 4.9	△ 42.9	7.1	
	宿泊業, 飲食サービス業	26.9	20.2	24.9	10.1	△ 53.6	13.7	
	医療, 福祉	△ 5.1	△ 0.3	△ 0.2	△ 4.4	△ 18.3	0.8	

《 事業所規模 30人以上 》

単位:円、時間、人、%

		現金給与総額			総実労働時間		常用労働者数	
			きまって支給する給与			うち所定外労働時間		パートタイム労働者比率
				うち所定内給与				
実数	調査産業計	259,174	250,055	236,527	138.6	6.9	112,993	24.6
	建設業	387,977	301,292	280,593	159.2	12.4	3,870	2.0
	製造業	259,311	253,862	235,417	156.9	12.6	11,793	11.7
	運輸業, 郵便業	272,106	259,991	222,413	165.3	22.4	4,907	16.0
	卸売業, 小売業	177,472	177,472	171,251	129.3	4.0	16,592	43.0
	金融業, 保険業	351,927	351,927	340,439	136.0	7.9	2,737	10.5
	宿泊業, 飲食サービス業	101,028	100,335	94,437	77.8	2.4	6,428	74.3
	医療, 福祉	280,215	273,797	259,579	139.4	4.1	41,286	18.3
対前年同月比	調査産業計	△ 0.9	0.6	1.9	△ 3.9	△ 18.0	1.2	
	建設業	△ 12.4	△ 24.6	△ 21.4	△ 5.8	△ 43.8	△ 5.3	
	製造業	2.7	1.2	2.3	1.7	2.0	4.7	
	運輸業, 郵便業	10.3	18.3	48.4	△ 1.8	△ 26.7	△ 8.2	
	卸売業, 小売業	△ 11.2	△ 6.5	△ 7.3	△ 3.9	14.3	1.2	
	金融業, 保険業	11.5	11.4	9.4	△ 2.3	48.8	1.1	
	宿泊業, 飲食サービス業	△ 13.7	△ 14.2	△ 16.2	△ 15.4	△ 31.9	10.0	
	医療, 福祉	△ 4.8	0.5	0.4	△ 5.9	△ 17.1	2.0	

※ パートタイム労働者比率の対前年同月比については算出していませんため、空白となっています。

高知県の主要統計

人口動態

資料:厚生労働省ホームページ
03-5253-1111

(単位:人・組)

	出生数	死亡数	死産数	婚姻件数	離婚件数
平成 28 年	4 779	10 305	106	2 916	1 228
29	4 837	10 150	101	2 869	1 271
30	4 559	10 251	105	2 659	1 227
令和 元	4 270	10 317	83	2 630	1 240
2	4 082	9 995	76	2 440	1 148
令和 3 . 11	328	884	4	228	79
12	r)342	r)1 005	r)3	r)167	r)84
4 . 1	p)337	p)991	p)2	p)237	p)86
2	p)289	p)990	p)7	p)184	p)79
3	p)290	p)979	p)8	p)284	p)143
4	p)310	p)920	p)10	p)128	p)82

職業紹介状況

資料:高知労働局職業安定部
885-6051

	1) 一般(学卒を除く)労働者					2) 日雇労働者
	新規求職 申込件数	月間有効 求職者数	新規求人数	月間有効 求人 数	就職件数	四半期末日の 有効求職者数
平成 29 年度	38 394	155 094	68 848	186 462	14 176 (932)	...
30	36 699	149 824	70 702	190 964	13 766 (1,009)	...
令和 元	36 017	149 901	69 604	190 223	12 955 (848)	...
2	32 383	152 291	57 024	151 013	11 056 (630)	...
3	33 722	157 059	64 099	174 054	11 196 (666)	...
令和 3 . 12	2 069	11 804	4 848	14 292	723 (56)	...
4 . 1	3 068	12 268	6 048	15 279	712 (49)	...
2	3 159	13 116	6 301	16 059	887 (63)	} 148
3	3 734	14 389	6 152	16 808	1 979 (70)	
4	3 805	14 266	5 424	15 359	1 094 (68)	...
5	2 653	13 792	5 305	14 903	909 (55)	...

(注) ()は県外就職件数で内数として表示した。

1)について、パートタイムを含む。

2)について、平成22年度から四半期集計に変更。なお、就労実人員については、令和3年から集計の見直しにより計上なし。

P2の各月別有効求人倍率は季節調整値であり、原数値での計算とは一致しない。

雇用保険(失業給付)状況

資料:高知労働局職業安定部
885-6051

(単位:件・人・千円)

	一般(特例・高齢を除く)雇用保険					日雇雇用保険	
	事業主都合離職数	初回受給者数	受給者実人員	支給終了者数	給付総額	受給者実人員	給付総額
平成 29 年度	2 457	7 900	2 828	5 727	3 907 920	135	82 503
30	2 280	7 614	2 801	5 551	3 960 658	134	79 816
令和 元	2 655	7 670	2 854	5 632	4 103 948	131	81 369
2	2 647	7 577	2 901	5 730	4 901 845	132	80 358
3	2 148	7 260	2 746	5 605	4 241 054	124	75 898
令和 3 . 12	66	504	2 516	464	319 990	125	5 209
4 . 1	141	405	2 384	418	323 401	126	7 544
2	164	458	2 229	382	275 201	126	5 425
3	178	538	2 310	474	323 435	123	6 854
4	356	695	2 318	338	287 466	120	5 533
5	135	893	2 558	329	300 934	118	6 521

(注) 受給者実人員の年度の数値は、月平均を掲載。

新設住宅：利用関係別戸数

資料：国土交通省総合政策局
03-5253-8111

(単位：戸)

	全 国	四 国	高 知 県				
			計	持 家	貸 家	給 与 住 宅	分 譲 住 宅
平成 29 年度	946 396	22 509	3 255	1 526	1 198	69	462
30	952 936	21 349	3 374	1 542	1 155	40	637
令和 元	883 687	20 290	3 234	1 598	998	10	628
2	812 164	19 299	3 412	1 469	956	35	952
3	865 909	19 269	2 907	1 524	833	9	541
令和 3 . 12	68 393	1 366	284	132	61	-	91
4 . 1	59 690	1 065	247	117	101	-	29
2	64 614	1 240	181	110	35	2	34
3	76 120	1 461	270	113	77	2	78
4	76 179	1 675	177	103	30	-	44
5	67 193	1 453	249	142	54	1	52

用語の定義：持家……建築主が自分で居住する目的で建築するもの 貸家……建築主が賃貸する目的で建築するもの
給与住宅……会社、官公署、学校等がその社員、職員、教員等を居住させる目的で建築するもの
分譲住宅……建て売り又は分譲の目的で建築するもの

大型小売店販売状況

資料：四国経済産業局ホームページ
087-811-8509

(単位：百万円)

	店 舗 数	総 合	衣 料 品	身の回り品	飲 食 料 品	家 庭 用 品	その他の商品	食堂・喫茶
平成 28 年	24	71 527	10 527	2 788	46 546	1 926	8 636	94
29	24	70 599	10 019	2 523	46 394	1 930	8 745	95
30	25	70 779	9 249	2 368	47 447	2 031	8 741	88
令和 元	26	69 738	8 726	2 299	47 160	2 029	8 642	88
2	31	72 528	6 559	1 912	52 152	2 952	8 153	61
令和 3 . 5	31	6 080	506	132	4 482	99	795	6
令和 3 . 12	31	7 968	701	178	5 687	135	1 178	5
4 . 1	31	6 054	535	151	4 421	98	790	3
2	31	5 227	305	88	4 096	67	636	2
3	31	5 993	563	162	4 413	91	716	5
4	31	5 754	514	165	4 133	84	817	4
5	31	6 101	519	139	4 475	84	831	5

(注) 毎年3月頃、年間補正により前年の確報値は修正される場合がある。

主要観光施設入込客数及び宿泊者数

資料：県観光政策課(観光施設入込客数)、観光庁(延べ宿泊者数)
823-9606 03-5253-8111

(単位：人、人泊)

	高 知 県				全 国		
	主要観光施設 入 込 客 数	1) 延べ宿泊者数	2) 観 光	3) ビジネス	1) 延べ宿泊者数	2) 観 光	3) ビジネス
平成 28 年	2 637 151	2 821 620	1 301 850	1 519 470	492 485 160	247 403 020	244 808 100
29	3 046 324	2 714 490	1 180 110	1 534 370	509 596 860	260 976 900	248 173 810
30	3 176 111	3 014 560	1 386 080	1 628 470	538 001 500	280 784 880	256 784 160
令和 元	3 264 069	2 903 110	1 285 190	1 617 930	595 921 480	312 420 400	281 357 240
2	2 140 676	1 963 360	732 970	1 230 400	331 654 060	157 813 680	173 060 100
令和 3 . 11	p)259 120	p)230 660	p)98 490	p)131 200	p)36 357 970	p)17 996 490	p)18 307 880
12	p)185 011	p)221 560	p)105 230	p)115 490	p)39 002 060	p)19 153 960	p)19 758 820
4 . 1	p)168 711	p)185 100	p)48 230	p)136 750	p)28 435 800	p)13 136 360	p)15 234 160
2	p)122 636	p)159 270	p)32 210	p)126 610	p)23 276 980	p)9 710 160	p)13 515 320
3	p)222 154	p)193 080	p)55 840	p)136 790	p)33 455 760	p)15 618 200	p)17 715 470
4	p)218 665	p)205 570	p)72 220	p)133 080	p)33 633 270	p)15 407 600	p)18 074 730

1) 宿泊目的割合不詳を含む。 2) 観光目的の宿泊者が50%以上を「観光」としている。 3) 観光目的の宿泊者が50%未満を「ビジネス」としている。

電 力 需 要 実 績

資料: 経済産業省 資源エネルギー庁 電力・ガス事業部 電力市場整備室
03-3501-1748

(単位: 千kWh)

	総 計	特 別 高 圧	高 圧	低 圧
平成 28 年度	4 288 586	466 041	1 745 378	2 077 167
29	4 352 507	476 561	1 734 753	2 141 192
30	4 144 156	425 525	1 700 945	2 017 686
令和 元	4 041 826	384 227	1 676 577	1 981 022
2	4 005 002	360 288	1 635 854	2 008 861
令和 3 . 10	316 359	34 045	135 263	147 051
11	295 339	33 635	122 971	138 733
12	339 356	34 398	136 132	168 826
4 . 1	414 072	34 640	141 445	237 987
2	369 923	30 479	132 572	206 872
3	361 978	33 429	128 856	199 693

金 融 機 関 別 預 金 ・ 貸 出 残 高

資料: 日本銀行高知支店ホームページ
822-0001

(単位: 百万円)

	高 知 県			
	預 金 残 高		貸 出 残 高	
	¹⁾ 国 内 銀 行	²⁾ 信 金 ・ 信 組 ほ か	¹⁾ 国 内 銀 行	²⁾ 信 金 ・ 信 組 ほ か
平成 28 年度末	2 628 211	1 858 365	1 528 837	288 362
29	2 689 032	1 893 873	1 524 488	286 551
30	2 705 262	1 936 526	1 560 793	284 788
令和 元	2 717 143	1 969 742	1 575 053	280 602
2	2 964 631	2 040 813	1 657 423	293 011
令和 3 . 11	3 023 355	2 084 142	1 659 666	311 941
12	3 086 269	2 093 335	1 673 217	314 488
4 . 1	3 039 933	2 081 161	1 667 241	315 385
2	2 999 255	2 085 815	1 666 651	318 397
3	3 071 996	...	1 671 163	...
4	3 138 509	...	1 657 244	...

(注) 1) 国内銀行は都銀・地銀・信託・第2地方銀行協会加盟行

2) 信金・信組ほかは信金・信組・農協・漁協及びその他の金融機関(高知県外に本店を置く金融機関は除く)

日 本 銀 行 券 受 払 高

資料: 日本銀行高知支店ホームページ
822-0001

(単位: 高知県 百万円、全国 億円)

	高 知 県			全 国		
	受	払	受(△)・払超	受	払	受(△)・払超
平成 29 年	143 508	404 193	260 685	548 062	590 614	42 553
30	129 882	404 354	274 471	540 724	577 184	36 460
令和 元	141 374	391 265	249 891	535 571	559 364	23 793
2	105 781	382 247	276 466	468 567	524 431	55 864
3	98 029	366 217	268 187	469 884	506 240	36 356
令和 3 . 12	8 336	56 011	47 675			
4 . 1	13 039	16 574	3 535			
2	7 792	24 951	17 158			
3	11 036	36 267	25 231			
4	7 349	31 128	23 778			
5	11 603	22 561	10 957			

(注) 日本銀行高知支店の公表にあわせ、受を(△)に変更した。

企 業 倒 産 状 況

資料：(株)東京商工リサーチ高知支店
822-0016

(単位：百万円)

	件 数			負 債 総 額		
	総 数	法 的 整 理	任 意 整 理	総 数	法 的 整 理	任 意 整 理
平成 29 年度	32	26	6	6 063	5 506	557
30	35	32	3	6 841	6 589	252
令和 元	40	34	6	3 047	2 441	606
2	28	27	1	3 965	3 815	150
3	13	11	2	6 405	6 375	30
令和 4 . 1	-	-	-	-	-	-
2	2	-	2	30	-	30
3	1	1	-	17	17	-
4	-	-	-	-	-	-
5	1	1	-	120	120	-
6	-	-	-	-	-	-

※負債1,000万円以上

信 用 保 証 協 会 保 証 状 況

資料：高知県信用保証協会
823-3261

(単位：百万円)

	保 証 申 込		保 証 承 諾		D)保 証 債 務 残 高		代 位 弁 済 (元 利)	
	件 数	金 額	件 数	金 額	件 数	金 額	件 数	金 額
平成 29 年度	2 806	36 672	2 683	34 766	12 209	116 333	146	1 500
30	2 972	39 737	2 804	37 243	11 422	109 808	131	881
令和 元	3 183	43 987	2 972	38 338	10 823	105 690	183	1 771
2	10 524	209 869	9 733	190 825	15 283	230 020	58	597
3	2 391	28 960	2 629	34 057	15 616	234 104	53	535
令和 4 . 1	183	2 569	155	2 107	15 621	233 704	-	-
2	216	3 058	190	2 574	15 610	233 656	3	11
3	270	3 929	291	4 165	15 616	234 104	2	11
4	153	1 727	141	1 718	15 605	234 302	1	1
5	192	3 289	161	2 739	15 545	233 673	7	130
6	230	4 435	208	3 733	15 502	233 657	3	11

(注) 1)は年度末及び月末の数字である。

手 形 交 換 高 及 び 不 渡 手 形

資料：高知手形交換所
823-3228

(単位：枚・千円・人)

	手 形 交 換 高 (A)		不 渡 手 形 実 数 (B)		% (B / A)		取 引 停 止 処 分			う ち 資 金 不 足		
	枚 数	金 額	枚 数	金 額	枚 数	金 額	人 員	枚 数	金 額	人 員	枚 数	金 額
平成 29 年度	241 998	277 714 966	109	163 731	0.05	0.06	13	34	37 497	10	28	18 378
30	229 861	268 563 114	125	88 073	0.05	0.03	7	21	6 736	7	21	6 736
令和 元	217 886	261 106 434	255	126 620	0.12	0.05	10	40	23 822	9	38	22 821
2	190 626	232 110 241	39	25 382	0.02	0.01	1	3	2 242	1	3	2 242
3	172 797	224 225 137	29	39 826	0.02	0.02	3	3	1 301	2	2	1 148
令和 4 . 1	15 876	21 908 664	4	2 760	0.03	0.01	1	1	500	1	1	500
2	13 083	17 621 279	2	3 208	0.02	0.02	-	-	-	-	-	-
3	14 738	20 507 000	11	8 930	0.07	0.04	-	-	-	-	-	-
4	10 881	13 925 778	13	20 137	0.12	0.14	-	-	-	-	-	-
5	16 884	23 394 791	12	13 861	0.07	0.06	-	-	-	-	-	-
6	13 990	18 704 481	7	7 120	0.05	0.04	-	-	-	-	-	-

気 象

資料:高知地方気象台「高知県の気象」
822-8882

(単位: 気温 °C、降水量 mm、日照時間 時間)

	高 知			宿 毛			清 水			室 戸 岬		
	平均 気温	降 水 量	日照時間	平均 気温	降 水 量	日照時間	平均 気温	降 水 量	日照時間	平均 気温	降 水 量	日照時間
平成 28 年	18.1	2 823.0	2 096.7	18.2	2 675.5	2 113.1	19.2	3 063.5	2 198.2	17.6	3 537.0	2 193.5
29	17.1	2 022.0	2 218.3	17.2	2 045.5	2 180.3	18.1	2 827.0	2 269.3	16.5	2 306.5	2 308.9
30	17.4	3 092.5	2 265.0	17.5	2 944.5	2 191.5	18.4	2 958.5	2 297.3	16.9	2 393.0	2 259.7
令和 元	17.8	2 538.5	2 134.7	17.9	2 632.0	2 119.5	18.9	2680.0]	2 169.4	17.3	2 945.0	2 223.7
2	17.8	3 238.5	2 310.1	17.7	2 279.5	2 258.1	18.7	2687.0]	2 318.1	17.3	2 703.0	2 290.7
令和 3 . 12	8.8	30.5	229.0	9.4	55.0	191.1	10.9	65.5	218.1	9.9	70.0	233.7
4 . 1	6.5	32.0	200.7	7.2	53.0	161.9	8.8	88.0	174.6	7.4	44.5	187.9
2	6.4	37.0	197.9	6.6	20.5	153.6	7.7	46.0	173.1	6.6	70.0	189.1
3	12.8	159.0	198.4	13.0	150.5	190.9	14.0	168.0	189.8	12.2	265.0	204.9
4	17.1	138.0	203.6	16.5	164.0	199.4	17.2	303.5	173.0	15.7	189.0	190.1
5	19.7	174.0	194.7	19.3	175.5	176.1	19.9	426.5	171.3	18.2	430.5	175.7

(注) 「」は、統計を行う対象資料が許容範囲で欠けているが、上位の統計を用いる際は一部の例外を除いて正常値(資料が欠けていない)と同等に扱う(準正常値)。
「]」は、統計を行う対象資料が許容範囲を超えて欠けている(資料不足値)。

青果物の卸売数量及び価格(高知市中央卸売市場)

資料:高知市卸売市場 市場課
883-1173

(単位: 数量 t、価格 1kg当たり円)

	野 菜 計														果 実 計			
	だいこん		キャベツ		ねぎ		きゅうり		なす		トマト		果実計		温室メロン			
	数量	価格	数量	価格	数量	価格	数量	価格	数量	価格	数量	価格	数量	価格	数量	価格		
平成 29 年度	36 793	271	4 101	102	4 003	129	713	738	2 838	303	1 669	368	1 892	439	14 030	402	509	750
30	35 246	264	3 694	89	3 442	95	742	620	2 903	321	1 779	355	1 729	455	12 788	404	493	746
令和 元	34 905	250	3 534	81	3 462	87	729	573	2 964	324	1 892	336	1 919	465	12 212	389	417	719
2	36 024	275	3 364	92	3 583	112	706	662	3 450	302	2 134	346	2 204	449	10 773	430	375	699
3	35 777	279	3 231	85	3 593	91	741	590	3 527	280	2 486	323	2 120	497	10 165	473	384	810
令和 3 . 12	3 080	282	282	69	267	65	97	481	404	280	158	366	177	481	1 226	506	67	918
4 . 1	2 606	289	209	68	208	85	68	463	405	312	166	329	176	408	737	474	17	1 183
2	2 536	311	193	89	211	113	68	509	320	360	141	408	154	466	982	437	13	1 017
3	3 092	294	222	105	275	118	60	561	354	241	290	319	189	565	912	460	24	1 116
4	3 231	301	254	97	324	105	49	510	335	238	438	263	224	605	757	521	33	1 030
5	2 935	319	225	108	303	90	45	665	306	233	266	309	234	480	689	504	35	803

(注) 月別の数値については概数であり、修正の場合も有り得る。

旅 客

資料:JR四国高知企画部 822-8101 土佐くろしお鉄道(株) 0880-35-5240

とさでん交通(株) 電車事業部 電車企画課 833-7120 とさでん交通(株) 自動車戦略部 乗合課 833-7132

高知空港事務所 863-2621 県高知土木事務所 882-8171

	旅 客								
	1) 鉄 道					電 車	バ ス		
	2) J R 四 国			く ろ し お 鉄 道					
	中 村 線		宿 毛 線		ごめん・なはり線				
平成 29 年	5 431 712		373 115		267 088		1 224 644	6 088 063	3 071 301
30	5 390 221		326 518		242 700		1 094 037	6 202 589	2 933 500
令和 元	5 428 510		357 688		241 175		1 216 454	6 158 340	2 857 038
2	4 466 712		241 550		175 953		1 050 730	4 580 290	2 097 538
3	4 354 327		229 690		181 491		1 058 761	4 496 239	2 083 755
令和 3 . 11	388 712		23 728		17 417		96 833	448 058	212 373
12	367 402		21 199		13 887		85 134	439 328	207 130
4 . 1	372 640		19 075		15 173		91 518	407 070	180 465
2	279 884		13 997		12 924		72 881	299 103	133 526
3	311 039		17 336		11 544		72 075	375 606	177 359
4	421 142		24 075		18 532		100 363	391 619	197 568
5	434 182		22 842		16 854		103 429	409 899	187 643
6	424 237		…		…		…	…	…

(注) 1) 線をまたがって乗車した場合は重複計上となっている。 2) 四国島外を含む。

自動車保有車両状況

資料：四国運輸局ホームページ
087-835-6351

(単位：台)

	総数	貨物用					乗合		乗用			特種(殊)用途用			二輪		
		普通	小型		被けん引	軽		普通	小型	軽四	普通	小型	大型特殊	小型	軽		
			四輪	三輪		四輪	三輪										
平成 29 年度末	562 696	12 805	18 918	9	453	99 832	27	516	841	86 012	113 039	197 982	7 970	1 381	1 619	9 979	11 313
30	562 916	12 929	18 789	9	451	99 118	26	512	839	88 047	110 311	199 465	7 940	1 378	1 623	10 176	11 303
令和 元	562 714	12 970	18 725	9	459	98 486	27	498	832	89 804	107 214	200 899	7 949	1 376	1 605	10 427	11 434
2	551 886	13 042	18 760	9	464	98 225	27	491	806	91 619	104 536	202 036	8 019	1 406	1 603	10 843	...
3	550 502	13 136	18 693	9	452	97 744	25	475	792	93 174	101 842	201 898	8 028	1 394	1 605	11 235	...
令和 3 . 12	554 979	13 127	18 823	9	454	98 772	26	481	786	93 243	103 045	203 896	8 014	1 401	1 601	11 301	...
4 . 1	554 858	13 111	18 804	9	453	98 739	26	480	785	93 350	102 872	203 858	8 046	1 405	1 604	11 316	...
2	554 445	13 146	18 782	9	450	98 681	26	480	787	93 373	102 629	203 702	8 047	1 399	1 611	11 323	...
3	550 502	13 136	18 693	9	452	97 744	25	475	792	93 174	101 842	201 898	8 028	1 394	1 605	11 235	...
4	551 834	13 180	18 712	9	448	98 109	25	475	791	93 321	101 760	202 634	8 033	1 390	1 604	11 343	...
5	552 009	13 174	18 700	9	446	98 190	25	472	782	93 393	101 528	202 865	8 016	1 389	1 603	11 417	...

交通事故件数及び死傷者数

資料：県警察本部交通企画課
826-0110

(単位：人・件)

	死 傷 者			事 故 件 数										1) 飲酒事 故件数
	総数	死者	負傷者	総数	酒酔い	最高速度違反	信号無視	右左折違反	追越し違反	前方不注意	その他	(うち)無免許運転		
平成 29 年	2 029	29	2 000	1 790	-	4	55	87	21	406	1 199	3	15	
30	1 820	29	1 791	1 613	3	4	64	92	21	351	1 078	5	23	
令和 元	1 733	33	1 700	1 556	1	1	57	80	25	352	1 040	6	15	
2	1 416	34	1 382	1 263	1	4	51	93	18	242	854	4	18	
3	1 167	25	1 142	1 046	1	-	40	58	14	172	761	3	11	
令和 4 . 1	87	-	87	82	-	-	3	2	-	22	55	-	-	
2	65	6	59	63	-	-	1	2	-	7	53	-	1	
3	77	2	75	72	-	-	3	3	-	17	49	-	1	
4	82	2	80	69	-	-	-	1	2	12	54	-	-	
5	82	-	82	74	-	-	3	3	-	14	54	-	-	
6	91	4	87	80	-	-	5	1	-	16	58	-	1	

(注) 1) は、事故発生の第一原因のみでなく、原付以上のすべての酒気帯び運転を含む。
ただし、事故件数は物損事故を除く。

貨 物 輸 送

(単位：旅客＝人 / 貨物＝船舶 t、航空 kg)

		貨 物				
3) 航 空		船 舶 (高 知 港)		4) 航 空		
乗 客	降 客	移 輸 出	移 輸 入	発 送	到 着	
734 233	740 884	2 855 995	1 750 362	2 550 287	633 394	平成 29 年
699 490	758 246	3 059 297	1 710 574	2 524 157	700 694	30
825 132	827 633	2 806 711	1 613 711	2 339 262	634 765	令和 元
351 651	351 518	2 645 476	1 706 434	1 553 144	399 008	2
317 443	319 323	2 937 165	1 805 665	1 410 348	363 541	3
44 680	43 981	219 675	149 977	128 970	29 299	令和 3 . 11
43 411	52 263	238 043	199 254	160 172	36 390	12
41 029	31 567	196 055	166 428	127 111	25 055	4 . 1
21 483	21 589	246 361	157 731	100 698	18 919	2
37 992	37 595	145 303	26 018	3
38 097	41 723	139 657	27 496	4
51 965	47 986	128 330	20 718	5
43 155	42 530	112 833	28 259	6

3) 旅客には通過客・国際線を含まない。 4) 貨物には郵便物を含まない。

高知県統計協会特別会員募集のご案内

高知県統計協会では、特別会員制度を設けております。ご入会いただいた会員には、下記区分により各種統計資料を無償配布するとともに、統計資料に関する優良図書をお送りいたします。

1 配布資料

(1) A会員

刊行物名	刊行時期	収録内容
統計高知	毎月 (年間12回)	最新の県内主要データ、最新の各種統計調査結果報告書を収録 高知県の主要指標、高知県推計人口及び人口動態、高知市消費者物価指数 高知県金融経済概況、鉱工業生産指数の動向、毎月勤労統計調査地方調査、 高知県の主要統計
高知県統計書	毎年	各分野にわたる統計データを収録した総合統計書 土地、気象、人口、労働、事業所、農業、林業、水産業、製造業及び鉱業、 建設及び住居、電気、ガス及び水道、運輸及び通信、商業、貿易及び観光、通貨及び金融、 家計及び物価、賃金、社会保障、県民経済計算及び生産指数、国税及び地方財政、 公務員及び選挙、教育、文化及び宗教、医療及び衛生、警察及び司法、 災害、事故及び公害
県勢の主要指標	毎年	各分野における都道府県別の順位と、高知県内市町村別の主要データを収録 自然環境、人口・世帯、経済基盤、財政、学校教育、社会教育・文化・スポーツ、労働、 家計、居住環境、社会保障、健康・医療、安全
高知県のすがた	毎年	地図・グラフ・主要統計表で県勢を見やすく表したパンフレット
高知市消費者物価指数年報	毎年	物価の変動を時系列で測定し、収録
毎月勤労統計調査地方調査年報	毎年	前年における高知県の雇用、賃金、労働時間の変動状況を収録
高知県の工業	経済センサス 実施年の 翌年を除く 毎年	工業統計調査結果を収録 事業者数、従業者数、製造品出荷額等
高知県の漁業	5年毎	漁業センサスの結果

※「高知県の工業」は、工業統計調査が令和4年度から包摂となったため、令和5年度以降の刊行はありません。

(2) B会員には「統計高知」のみを配布します。

2 会費

年額 A会員 17,000円

B会員 8,000円

※どちらも郵送料込みの金額です。(毎年4月1日から翌年の3月31日まで)

【お問い合わせ先】

〒780-8528 高知市丸ノ内1丁目3-30

(四国森林管理局2階)

高知県産業振興推進部統計分析課内

高知県統計協会 担当 島田、伊藤

TEL 088-823-9344

FAX 088-823-9257

令和4年度の統計刊行物一覧表

刊行物名	収録内容	周期	刊行時期	担当
統計高知	最新の県内主要データ、最新の各種統計調査結果報告を掲載	月	毎月20日	統計普及
県民経済計算報告	令和元年度の県経済を生産・分配・支出の3面から把握し、規模や構造を明らかにする	年	令和4年5月	統計分析第二
毎月勤労統計調査地方調査年報	令和3年の雇用・給与・労働時間の毎月の変動及び年平均の結果を掲載	年	令和4年9月	統計分析第一
高知県統計書	各分野にわたる統計データを収録した総合統計書	年	令和4年12月	統計普及
高知県のすがた	地図・グラフ・主要統計表で県勢を見やすく表したパンフレット	年	令和5年3月	統計普及
県勢の主要指標	都道府県・県内市町村の主要データに順位を付して収録	年	令和5年3月	統計分析第二
高知市消費者物価指数年報	令和4年平均の高知市消費者物価指数	年	令和5年3月	経済統計

2023年版 高知家手帳 予約受付中

予約は お早めに！

販売価格

- ポケット版 (9×14.5cm) 660円
- デスク版 (13×21cm) 880円

2023年版の表紙は白緑色とくろしお君のリバーシブル!!
防災や市町村の情報も満載!!
知りたい。記録したい。使いたい。便利な一冊です。

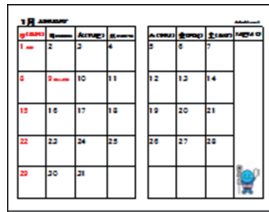

月間行事予定表



週間行事予定表

- ・七 曜 表 … 2025年3月まで
- ・行事予定表 … 月間16ヶ月分、週間予定表左ページ7日
- ・郷土のおもな行事 … 週間予定表の後に12ヶ月分まとめて掲載
- ・資 料 編

資 料：高知県の位置から市町村別主要統計まで各種統計をすぐに利用可能
(全国からみた高知県、市町村要覧等)

官 公 庁：各課の電話番号、県内主要団体・機関や中央主要官庁の住所を記載
(高知県組織機構一覧、中央官庁一覧、都道府県庁等)

生 活：急な文書作成もこれさえあれば大丈夫
(家庭の儀式、書簡用語等)

便 覧：各種の便利な便覧等を多数掲載
(国内郵便料金表、印紙税額一覧表、防災情報)

そ の 他：日の出日の入り、災害伝言サービス、救急告示病院・診療所一覧等

▼お申し込みは、高知県統計協会 (088-823-9344) まで